БУРЯАД РЕСПУБЛИКЫН

ХУУЛИ

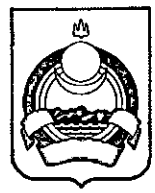

РЕСПУБЛИКА БУРЯТИЯ

ЗАКОН

О внесении изменений в приложения к Закону Республики Бурятия «Об установлении границ, образовании и наделении статусом муниципальных образований в Республике Бурятия»

Принят Народным Хуралом
Республики Бурятия
21 апреля 2016 года

Статья 1

Внести в Закон Республики Бурятия от 31 декабря 2004 года № 985-III «Об установлении границ, образовании и наделении статусом униципальных образований в Республике Бурятия» (Собрание законодательства Республики Бурятия, 2004, № 12 (69); 2005, № 12 (81); 2006, № 3 (84), № 4 – 5 (85 – 86); 2007, № 6 – 7 (99 – 100); 2008, № 6 – 7 (111 – 112), № 12 (117);2009, № 6 – 8 (123 – 125); 2010, № 1 – 3 (130 – 132); 2011, № 1 – 3 (142 – 144), № 4 – 5 (145 – 146), № 8 – 10 (149 – 151), № 11 – 12 (152 – 153); 2012, № 8 – 10 (161 – 163), № 11 (164); 2013, № 4 – 5 (169 – 170); 2014, № 1 – 2 (178 – 179); газета «Бурятия», 2005, 12 января, 27 декабря; 2006, 11 марта, 11 мая; 2007, 5 июля; 2008, 8 июля, 30 декабря; 2009, 8 июля; 2010, 13 марта, 14 июля; 2011, 16 марта, 11 мая, 19 октября, 27 декабря; 2012, 12 октября, 20 ноября; 2013, 14 мая; 2014, 10 октября; 2015, 10 июля, 20 октября; официальный портал органов государственной власти Республики Бурятия (www.egov-buryatia.ru), 2014, 12 марта, 9 октября, 2015, 8 июля, 14 октября) следующие изменения:

1) приложение 1 дополнить картографическим и координатным описанием границ муниципального образования «Город Улан-Удэ» следующего содержания:

«Картографическое описание границ
муниципального образования
«Город Улан-Удэ»

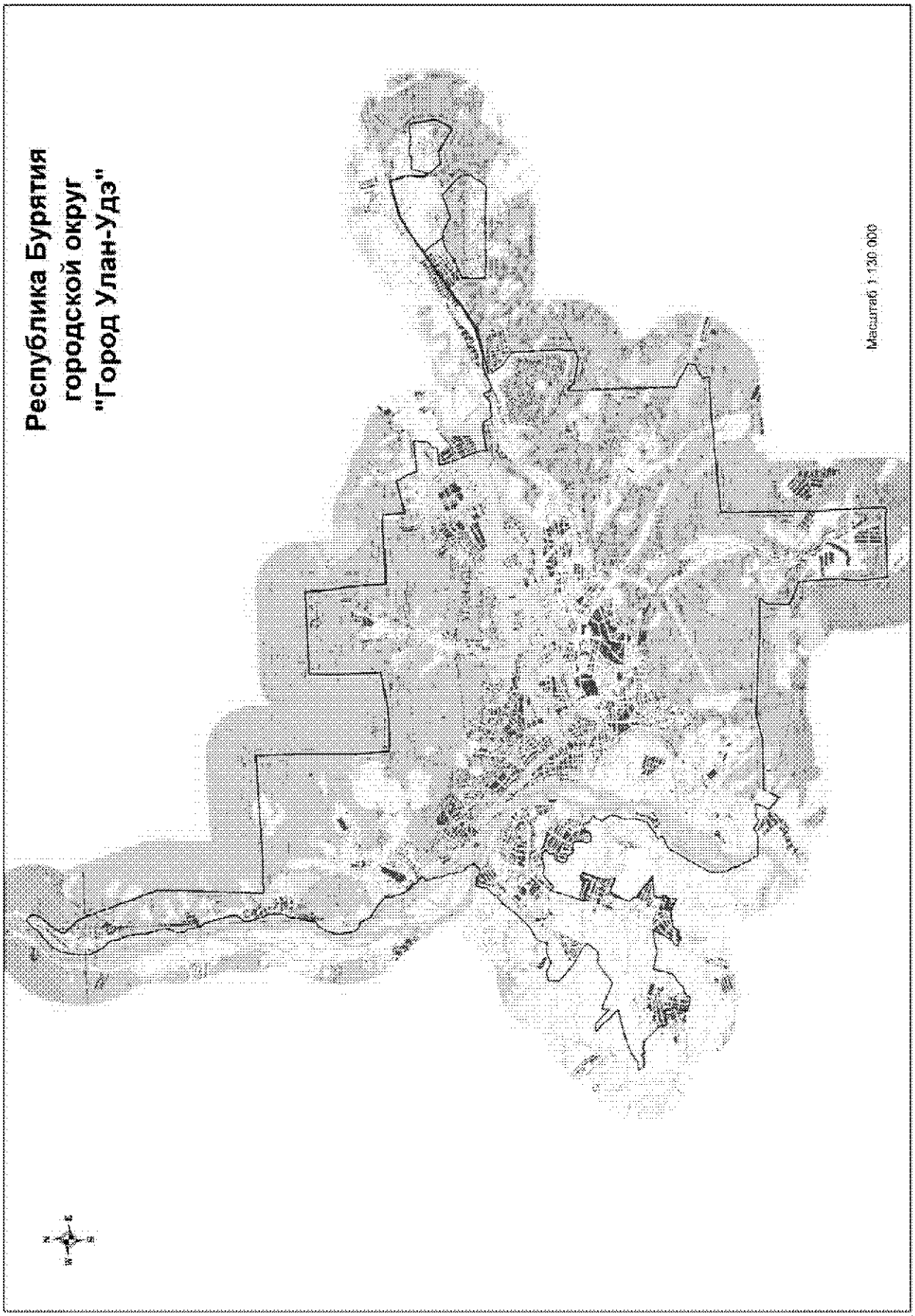

Координатное описание границ муниципального образования «Город Улан-Удэ»

Каталог координат характерных точек муниципального образования «Город Улан-Удэ»

№ п/п	X	Y
1	540845,71	4157974,07
2	540841,03	4158411,85
3	540839,25	4158513,95
4	540834,98	4159103,30
5	540836,84	4159720,84
6	540840,36	4159941,93
7	540833,34	4160235,21
8	540801,57	4160401,48
9	540677,46	4160401,79
10	540093,88	4160423,04
11	539936,83	4160428,01
12	540189,40	4161739,39
13	540075,92	4161723,09
14	539761,68	4161949,75
15	539383,06	4162040,59
16	539388,82	4162144,08
17	539397,72	4162552,29
18	539415,85	4162889,86
19	539440,47	4163256,94
20	539421,07	4163254,45
21	539398,46	4163251,84
22	538915,98	4163192,84
23	538777,18	4163076,55
24	538703,30	4162935,42
25	538508,56	4162898,27
26	538474,81	4162274,49
27	538271,15	4162279,27
28	537596,77	4162476,49
29	536947,01	4162689,64
30	536539,32	4162728,95
31	536601,28	4162870,19
32	536683,27	4163526,58
33	536633,95	4163795,57
34	536630,99	4163821,44
35	536624,31	4163847,06
36	536577,12	4163896,86
37	536554,78	4163921,36
38	536511,38	4163935,25
39	536472,50	4163940,86
40	536464,95	4163944,98
41	536448,54	4163947,85
42	536434,55	4163953,26
43	536388,01	4163985,76
44	536376,53	4163991,22
45	536362,18	4163997,33
46	536356,34	4164004,68
47	536349,48	4164009,17
48	536338,79	4164010,73
49	536326,56	4164017,24
50	536315,74	4164024,84
51	536315,62	4164030,89
52	536318,38	4164035,21
53	536315,45	4164039,43
54	536302,54	4164044,50
55	536290,58	4164055,28
56	536277,82	4164071,03
57	536263,28	4164085,85
58	536308,11	4164257,92
59	536310,96	4164261,64
60	536322,45	4164308,82
61	536331,47	4164346,58
62	536329,05	4164350,98
63	536326,66	4164355,70
64	536319,01	4164361,28
65	536316,35	4164365,42
66	536315,67	4164375,62
67	536313,68	4164379,87
68	536306,32	4164389,94
69	536297,79	4164427,89
70	536294,93	4164465,64
71	536295,41	4164501,68
72	536298,73	4164533,93
73	536318,67	4164636,31
74	536322,56	4164647,98
75	536330,92	4164665,87
76	536347,72	4164686,19
77	536364,23	4164696,84
78	536376,18	4164703,84
79	536402,43	4164725,00
80	536414,21	4164740,18
81	536424,93	4164755,33
82	536433,43	4164774,71

83	536445,29	4164785,98
84	536513,08	4164855,96
85	536570,21	4164958,52
86	536430,40	4165038,48
87	536392,54	4165060,60
88	536354,23	4165081,37
89	536314,36	4165117,29
90	536232,65	4165153,10
91	536264,98	4165315,40
92	536304,09	4165461,95
93	536402,76	4165652,95
94	536438,89	4165722,89
95	536451,02	4165746,39
96	536459,84	4165763,46
97	536531,47	4165994,36
98	536532,05	4166480,61
99	536571,10	4166668,47
100	536644,41	4167018,81
101	536757,61	4167561,97
102	537298,96	4168514,83
103	537611,89	4169022,80
104	538367,39	4170251,38
105	538638,38	4170674,40
106	538656,05	4170701,02
107	538719,68	4170816,39
108	538942,35	4171175,00
109	539240,40	4171640,05
110	539539,87	4172252,27
111	539554,04	4172313,94
112	539595,50	4172498,27
113	539633,81	4172678,12
114	539675,43	4172924,77
115	539784,53	4173413,73
116	539803,31	4173491,51
117	539828,91	4173614,01
118	539799,15	4173625,94
119	539373,21	4173710,20
120	539119,72	4173776,90
121	538918,59	4173776,68
122	538760,30	4173742,59
123	538644,08	4173713,86
124	538493,49	4173708,56
125	538326,24	4173819,72
126	538322,48	4173837,28
127	538924,61	4174033,67
128	538910,22	4174558,86
129	538977,16	4174564,61
130	538960,70	4174930,56

131	538903,05	4174994,80
132	538894,88	4175259,40
133	538862,30	4175269,40
134	538908,66	4175400,34
135	538920,42	4175733,59
136	538796,86	4175843,04
137	538477,55	4175873,97
138	537875,28	4175925,53
139	537765,54	4175885,15
140	537556,33	4175758,80
141	537215,83	4175534,18
142	537481,41	4175165,14
143	537746,63	4174752,21
144	537810,69	4174633,36
145	537765,63	4174139,81
146	538251,47	4173809,53
147	538293,84	4173773,81
148	538440,23	4173678,65
149	538531,48	4173676,59
150	538726,09	4173698,79
151	538839,70	4173731,73
152	538930,65	4173745,73
153	539118,70	4173761,50
154	539148,29	4173753,73
155	539188,15	4173741,43
156	539373,48	4173682,22
157	539459,77	4173666,83
158	539609,51	4173640,12
159	539787,29	4173597,75
160	539540,57	4172474,03
161	539445,53	4172156,42
162	539381,08	4171995,54
163	539201,94	4171650,32
164	539059,39	4171412,38
165	538684,19	4170811,97
166	538643,98	4170743,74
167	538600,86	4170744,65
168	538563,67	4170763,33
169	538474,13	4170828,32
170	538173,69	4171049,38
171	537885,62	4171199,25
172	537826,92	4171260,10
173	537825,14	4171492,73
174	537493,78	4172046,52
175	537795,88	4172943,31
176	537012,11	4173642,72
177	536753,18	4173659,00
178	536606,81	4173654,92

179	536004,49	4173197,04
180	536091,72	4172280,01
181	536157,78	4171270,22
182	536182,62	4170324,83
183	536245,53	4169565,59
184	536659,08	4169558,00
185	537195,66	4169611,95
186	537406,05	4170310,34
187	537704,48	4170711,98
188	537810,53	4170951,78
189	537828,84	4171169,07
190	537878,43	4171184,97
191	538165,07	4171035,87
192	538555,18	4170749,72
193	538583,36	4170720,35
194	538601,40	4170677,95
195	538150,70	4169949,62
196	538121,43	4169896,65
197	537640,03	4169121,00
198	537619,40	4169129,74
199	537600,92	4169100,82
200	537598,36	4169081,13
201	536823,16	4167844,61
202	536691,88	4167617,06
203	536534,86	4166775,17
204	536424,91	4166248,87
205	536331,85	4165758,94
206	536074,31	4165840,21
207	535865,62	4165982,73
208	535690,78	4166138,75
209	535523,42	4166351,11
210	535358,67	4166540,88
211	534257,05	4166541,69
212	534184,65	4166542,56
213	534052,27	4166544,15
214	533594,58	4166543,28
215	533389,87	4166542,66
216	533240,41	4166488,34
217	532874,41	4166485,78
218	532737,91	4166146,40
219	532783,36	4165972,85
220	532943,02	4165343,86
221	532980,81	4165185,07
222	533108,22	4165088,59
223	533247,95	4164922,18
224	532672,11	4164909,04
225	532072,34	4164895,35
226	531832,62	4164889,59
227	531722,17	4164886,92
228	531618,31	4164884,42
229	531510,39	4164881,82
230	531405,01	4164879,29
231	531293,99	4164879,75
232	531184,89	4164882,69
233	531078,40	4164885,58
234	530988,63	4164888,00
235	530967,35	4164886,42
236	530813,40	4164875,03
237	530609,07	4164859,91
238	530461,00	4164855,97
239	530412,91	4164854,84
240	530186,26	4164850,43
241	530008,99	4164847,49
242	529498,92	4164832,18
243	529250,10	4164824,72
244	529057,70	4164818,89
245	528918,18	4164814,07
246	528786,43	4165124,05
247	528404,25	4165734,34
248	528107,79	4165655,34
249	527948,88	4165253,12
250	527895,87	4165100,87
251	527700,62	4165143,17
252	527595,85	4165126,56
253	527600,64	4164796,34
254	527602,89	4164648,86
255	527603,92	4164424,32
256	527601,48	4164247,61
257	527598,49	4164011,84
258	527594,90	4163726,93
259	527592,29	4163436,56
260	527584,68	4163318,28
261	527581,06	4163292,63
262	527579,61	4163283,09
263	527578,14	4163273,57
264	527537,82	4163012,14
265	527532,79	4162875,03
266	527557,34	4162746,74
267	527555,97	4162442,36
268	527536,33	4162140,59
269	527510,81	4161720,31
270	527507,10	4161669,92
271	527499,41	4161544,81
272	527498,71	4161495,86
273	527495,33	4161333,57
274	527493,81	4161227,11

275	527486,44	4161129,24
276	527487,82	4161064,78
277	527488,52	4160947,04
278	527486,45	4160900,52
279	527480,09	4160758,82
280	527474,08	4160509,04
281	527471,90	4160303,16
282	527471,61	4160148,40
283	527461,97	4159952,37
284	527451,50	4159746,95
285	527332,51	4159753,26
286	527196,82	4159757,49
287	527141,08	4159738,66
288	526708,85	4159728,29
289	526623,02	4159726,23
290	526373,96	4159718,07
291	526104,95	4159706,81
292	525961,43	4159704,56
293	525804,90	4159688,81
294	525627,93	4159696,03
295	525515,82	4159688,35
296	525365,82	4159682,20
297	525181,37	4159674,45
298	525017,29	4159667,19
299	524933,20	4159663,47
300	524822,98	4159659,21
301	524687,46	4159653,96
302	524570,63	4159650,21
303	524492,20	4159646,73
304	524335,33	4159639,78
305	524212,72	4159634,93
306	524037,53	4159629,26
307	523988,77	4159628,30
308	523924,08	4159627,02
309	523788,54	4159615,32
310	523641,85	4159602,30
311	523536,74	4159605,27
312	523500,80	4159606,08
313	523382,06	4159609,65
314	523115,44	4159611,07
315	522961,35	4159609,38
316	522886,13	4159610,40
317	522797,49	4159609,87
318	522762,83	4159609,67
319	522638,88	4159608,84
320	522565,35	4159608,03
321	522430,33	4159606,70
322	522336,62	4159604,49

323	522227,67	4159603,72
324	522179,95	4159599,31
325	522117,55	4159599,91
326	522021,75	4159606,89
327	521899,41	4159600,23
328	521849,58	4159616,51
329	521650,66	4159603,79
330	521431,12	4159608,89
331	521152,17	4159610,55
332	521009,08	4159609,81
333	520889,28	4159600,31
334	520898,45	4159483,87
335	520918,41	4159277,65
336	520936,01	4159101,55
337	520952,36	4158902,83
338	520959,01	4158776,19
339	520966,89	4158621,20
340	520969,38	4158436,41
341	520978,47	4158119,89
342	520982,60	4157776,64
343	520983,16	4157644,53
344	520985,81	4157258,49
345	520990,20	4156943,23
346	520994,63	4156837,11
347	521172,66	4156821,48
348	521716,52	4156776,30
349	521778,68	4156771,14
350	521860,43	4156764,35
351	521970,19	4156755,18
352	522304,73	4156780,16
353	522531,20	4156800,46
354	522672,67	4156825,60
355	522815,43	4156860,67
356	523068,88	4156868,63
357	523209,23	4156866,95
358	523458,69	4156860,94
359	523648,29	4156858,76
360	523788,60	4156855,79
361	523847,76	4156854,54
362	523942,49	4156853,13
363	524006,69	4156852,18
364	524026,61	4156851,67
365	524094,09	4156849,94
366	524146,18	4156848,61
367	524243,84	4156845,79
368	524331,01	4156843,27
369	524414,31	4156840,63
370	524487,41	4156830,90

371	524504,50	4156828,57
372	524517,40	4156826,81
373	524572,92	4156700,71
374	524604,38	4156629,19
375	524637,03	4156555,05
376	524653,74	4156517,12
377	524689,25	4156436,91
378	524776,06	4156254,69
379	524813,81	4156170,00
380	524858,03	4156070,77
381	524909,82	4155958,78
382	525206,33	4155989,11
383	525476,10	4156014,74
384	525613,28	4156029,80
385	525775,24	4156047,34
386	525889,87	4156102,05
387	526094,74	4156281,56
388	526105,66	4156121,15
389	526121,89	4155912,83
390	526168,84	4155051,06
391	526194,49	4154644,95
392	526298,09	4153771,08
393	526301,36	4153699,35
394	526315,63	4153442,47
395	526341,17	4153245,06
396	526355,97	4153052,18
397	526371,99	4152891,36
398	526391,98	4152692,08
399	526452,49	4152118,12
400	526465,68	4151992,63
401	526477,67	4151869,48
402	526501,37	4151618,78
403	526281,86	4150701,32
404	526284,83	4150491,39
405	526310,84	4149768,73
406	526318,52	4149515,68
407	526327,28	4149227,01
408	526335,72	4148946,86
409	526343,24	4148696,45
410	525770,52	4148351,08
411	525852,56	4148255,33
412	525971,74	4148116,22
413	526148,74	4147909,69
414	526170,76	4147884,20
415	526410,91	4148034,82
416	526737,78	4148129,28
417	526695,31	4147885,13
418	526728,43	4147661,79
419	526600,49	4147502,07
420	526821,98	4147175,42
421	526686,05	4146876,20
422	526694,12	4146740,15
423	526705,57	4146701,20
424	526703,79	4146606,98
425	526703,08	4146587,39
426	526708,51	4146497,70
427	526733,37	4146075,80
428	526807,19	4146057,58
429	526948,13	4145986,47
430	527007,59	4145946,22
431	527032,35	4145930,86
432	527037,47	4145930,63
433	527042,39	4145925,11
434	527067,75	4145912,57
435	527071,73	4145911,98
436	527105,44	4145895,32
437	527109,01	4145890,43
438	527111,99	4145890,17
439	527116,36	4145886,62
440	527123,60	4145888,09
441	527125,17	4145883,82
442	527129,48	4145883,08
443	527141,38	4145875,06
444	527152,35	4145871,48
445	527167,02	4145865,00
446	527178,55	4145866,72
447	527189,83	4145864,80
448	527194,71	4145860,60
449	527196,75	4145857,51
450	527202,58	4145855,48
451	527208,63	4145850,30
452	527224,28	4145844,51
453	527247,04	4145830,43
454	527282,46	4145810,82
455	527302,14	4145801,80
456	527324,72	4145788,54
457	527331,77	4145782,90
458	527345,26	4145777,39
459	527370,49	4145772,11
460	527382,00	4145766,57
461	527391,71	4145759,98
462	527403,01	4145756,74
463	527425,51	4145747,44
464	527438,57	4145744,61
465	527447,54	4145744,10
466	527458,53	4145740,51

467	527460,70	4145737,24
468	527461,85	4145736,81
469	527471,36	4145735,65
470	527478,35	4145732,82
471	527489,46	4145722,63
472	527525,12	4145699,89
473	527553,09	4145689,21
474	527580,98	4145682,51
475	527602,23	4145677,81
476	527649,10	4145664,55
477	527659,85	4145663,94
478	527665,28	4145664,88
479	527671,10	4145663,18
480	527675,20	4145664,42
481	527685,52	4145668,75
482	527699,19	4145679,44
483	527705,13	4145679,89
484	527710,14	4145677,52
485	527709,58	4145672,54
486	527708,65	4145669,22
487	527712,42	4145662,36
488	527730,96	4145652,49
489	527740,99	4145654,84
490	527749,90	4145655,68
491	527761,85	4145652,95
492	527775,89	4145644,96
493	527785,95	4145637,74
494	527798,65	4145631,21
495	527856,65	4145606,12
496	527881,61	4145597,04
497	527900,05	4145592,45
498	527914,70	4145587,13
499	527940,41	4145582,36
500	527953,10	4145584,10
501	527954,95	4145581,99
502	527967,03	4145581,25
503	527974,51	4145578,75
504	527977,40	4145575,34
505	527978,27	4145571,25
506	527980,23	4145568,81
507	527986,58	4145570,73
508	527989,60	4145568,64
509	527990,67	4145564,37
510	527993,91	4145559,48
511	528003,36	4145540,02
512	528007,19	4145542,46
513	528016,30	4145543,37
514	528021,90	4145546,05
515	528036,09	4145548,15
516	528050,84	4145549,54
517	528072,24	4145547,42
518	528085,76	4145546,42
519	528095,30	4145543,51
520	528112,50	4145540,94
521	528122,57	4145539,50
522	528339,50	4145520,77
523	528531,40	4145536,77
524	528689,78	4145572,01
525	528873,69	4145679,96
526	529017,71	4145774,66
527	529138,62	4145850,30
528	529210,14	4145905,38
529	529270,71	4145941,64
530	529281,10	4145950,97
531	529377,95	4145997,81
532	529432,41	4146030,30
533	529461,58	4146049,13
534	529476,08	4146054,53
535	529501,63	4146071,83
536	529524,02	4146083,97
537	529554,61	4146104,65
538	529646,09	4146164,88
539	529679,41	4146195,48
540	529691,89	4146209,96
541	529698,74	4146213,75
542	529704,76	4146223,00
543	529712,34	4146227,53
544	529734,49	4146250,60
545	529753,93	4146263,77
546	529770,04	4146279,42
547	529819,05	4146310,33
548	529874,45	4146349,40
549	529900,07	4146364,14
550	529923,97	4146373,02
551	529985,25	4146413,67
552	530025,15	4146443,68
553	530062,70	4146463,41
554	530075,74	4146468,04
555	530100,43	4146474,39
556	530131,51	4146489,61
557	530166,05	4146513,66
558	530203,79	4146542,52
559	530230,88	4146574,81
560	530272,02	4146615,79
561	530315,28	4146695,85
562	530350,74	4146765,17

563	530369,07	4146815,90
564	530373,40	4146836,42
565	530386,58	4146870,26
566	530401,09	4146910,33
567	530433,86	4146986,16
568	530458,91	4147028,64
569	530459,83	4147037,42
570	530479,56	4147072,11
571	530486,14	4147071,16
572	530517,59	4147049,89
573	530538,17	4147006,52
574	530563,57	4146995,35
575	530591,02	4146990,80
576	530616,49	4146994,60
577	530648,33	4147008,01
578	530674,22	4147026,78
579	530698,84	4147054,64
580	530709,68	4147072,72
581	530714,24	4147087,82
582	530714,07	4147116,41
583	530712,62	4147128,15
584	530706,46	4147152,16
585	530705,48	4147170,59
586	530725,45	4147205,47
587	530742,57	4147221,64
588	530766,92	4147247,16
589	530796,47	4147283,97
590	530816,83	4147319,67
591	530865,82	4147375,12
592	530872,71	4147384,49
593	530891,61	4147402,92
594	530896,65	4147414,58
595	530905,52	4147424,22
596	530909,07	4147432,07
597	530911,55	4147439,83
598	530917,85	4147449,08
599	530943,02	4147498,46
600	530950,91	4147509,78
601	530958,87	4147527,68
602	530959,33	4147534,49
603	530970,55	4147550,94
604	530972,44	4147558,48
605	530977,34	4147567,10
606	530987,74	4147594,29
607	530996,29	4147610,49
608	531001,14	4147623,35
609	531005,67	4147629,93
610	531010,71	4147641,59

611	531024,03	4147655,04
612	531033,08	4147666,72
613	531083,96	4147679,11
614	531367,16	4147765,23
615	531610,22	4147827,23
616	531940,11	4147823,66
617	532253,62	4147984,25
618	532389,11	4148019,66
619	532504,40	4148025,85
620	532792,58	4147785,57
621	533100,85	4147950,46
622	533086,05	4148008,88
623	533088,46	4148012,06
624	533097,59	4148018,98
625	533112,35	4148023,13
626	533130,63	4148026,34
627	533154,72	4148026,83
628	533162,64	4148026,08
629	533187,62	4148018,47
630	533206,54	4147999,30
631	533214,51	4147980,82
632	533223,72	4147931,47
633	533232,37	4147914,83
634	533247,35	4147894,86
635	533249,35	4147886,80
636	533285,17	4147838,28
637	533289,85	4147827,64
638	533311,66	4147811,06
639	533314,03	4147804,02
640	533307,30	4147795,77
641	533306,83	4147789,08
642	533322,21	4147780,07
643	533375,26	4147761,69
644	533402,78	4147752,72
645	533432,41	4147750,28
646	533468,07	4147750,59
647	533502,26	4147743,18
648	533515,42	4147743,45
649	533535,80	4147737,38
650	533545,64	4147731,90
651	533556,65	4147718,14
652	533563,43	4147703,49
653	533570,76	4147661,49
654	533567,54	4147640,15
655	533559,02	4147618,91
656	533549,58	4147586,70
657	533548,48	4147571,28
658	533542,09	4147556,16

659	533525,33	4147543,45
660	533508,97	4147520,83
661	533497,85	4147510,08
662	533463,41	4147469,47
663	533392,08	4147390,02
664	533388,15	4147384,06
665	533347,36	4147346,96
666	533319,15	4147309,52
667	533299,79	4147274,68
668	533292,42	4147248,80
669	533285,87	4147201,66
670	533284,30	4147159,28
671	533285,37	4147126,07
672	533290,18	4147108,53
673	533300,87	4147090,92
674	533311,67	4147078,38
675	533315,65	4147071,57
676	533334,94	4147049,06
677	533357,15	4147032,69
678	533364,04	4147023,10
679	533380,60	4147015,53
680	533403,58	4147001,01
681	533408,24	4147001,50
682	533415,43	4146996,18
683	533454,55	4146985,22
684	533476,70	4146982,02
685	533516,61	4146982,02
686	533541,81	4146988,00
687	533563,74	4147006,06
688	533570,85	4147014,92
689	533586,48	4147033,06
690	533595,55	4147045,82
691	533623,97	4147063,00
692	533632,63	4147065,41
693	533645,09	4147060,99
694	533651,30	4147054,44
695	533656,98	4147053,73
696	533676,62	4147054,14
697	533688,92	4147047,50
698	533703,82	4147041,72
699	533709,59	4147036,77
700	533724,42	4147034,84
701	533752,51	4147038,24
702	533783,68	4147050,01
703	533838,81	4147059,03
704	533886,73	4147063,85
705	533904,39	4147061,78
706	533926,05	4147052,89

707	533955,82	4147033,03
708	533975,71	4147021,68
709	534003,54	4146987,59
710	534021,87	4146952,90
711	534034,14	4146907,16
712	534033,52	4146897,82
713	534022,52	4146890,51
714	534020,30	4146870,40
715	534022,26	4146843,49
716	534019,29	4146820,13
717	534021,50	4146810,65
718	534012,74	4146793,06
719	534013,11	4146785,15
720	534015,34	4146774,67
721	534009,33	4146760,97
722	534010,82	4146747,63
723	534009,15	4146739,69
724	534003,18	4146734,31
725	534004,06	4146721,15
726	534008,34	4146709,69
727	534007,17	4146697,30
728	534023,82	4146655,70
729	534029,00	4146640,20
730	534035,23	4146632,42
731	534040,90	4146622,61
732	534063,32	4146595,91
733	534072,51	4146592,24
734	534120,90	4146563,64
735	534133,44	4146554,57
736	534152,90	4146544,23
737	534161,79	4146545,22
738	534179,85	4146543,76
739	534187,21	4146540,46
740	534199,63	4146537,67
741	534216,22	4146528,68
742	534222,42	4146522,53
743	534241,38	4146486,44
744	534248,63	4146468,75
745	534259,76	4146449,33
746	534270,49	4146429,49
747	534273,47	4146412,53
748	534275,41	4146396,75
749	534279,53	4146383,27
750	534283,79	4146362,68
751	534291,97	4146338,94
752	534299,34	4146325,51
753	534306,74	4146309,86
754	534319,99	4146295,74

755	534332,92	4146287,49
756	534364,00	4146273,73
757	534411,50	4146259,09
758	534422,64	4146248,78
759	534449,12	4146242,22
760	534475,86	4146241,95
761	534453,46	4146247,98
762	534449,70	4146253,37
763	534450,38	4146259,87
764	534454,17	4146262,79
765	534480,45	4146265,75
766	534500,51	4146265,75
767	534506,71	4146269,52
768	534524,75	4146268,67
769	534555,67	4146283,07
770	534595,25	4146299,47
771	534611,83	4146310,95
772	534646,14	4146327,45
773	534660,24	4146341,52
774	534673,06	4146351,63
775	534684,28	4146362,27
776	534702,86	4146373,32
777	534708,28	4146369,11
778	534706,92	4146360,70
779	534699,83	4146347,08
780	534713,60	4146357,27
781	534721,64	4146362,26
782	534735,12	4146374,22
783	534748,07	4146399,64
784	534752,71	4146408,63
785	534759,46	4146427,06
786	534764,43	4146445,46
787	534767,38	4146462,80
788	534768,66	4146475,02
789	534769,00	4146496,12
790	534766,60	4146526,82
791	534767,68	4146535,99
792	534773,60	4146557,46
793	534775,13	4146569,94
794	534785,70	4146587,44
795	534792,96	4146605,37
796	534799,18	4146611,59
797	534807,53	4146613,54
798	534827,94	4146622,59
799	534842,68	4146622,12
800	534864,24	4146611,64
801	534876,76	4146608,08
802	534900,65	4146608,05

803	534910,33	4146607,23
804	534922,13	4146609,11
805	534937,34	4146615,66
806	534943,58	4146621,37
807	534959,65	4146643,55
808	534975,59	4146659,63
809	535010,72	4146694,39
810	535037,35	4146721,86
811	535058,85	4146739,58
812	535079,94	4146752,20
813	535104,20	4146759,04
814	535135,39	4146762,21
815	535151,47	4146758,98
816	535172,41	4146753,30
817	535189,92	4146742,23
818	535234,46	4146688,74
819	535255,35	4146648,25
820	535260,91	4146624,47
821	535263,06	4146593,52
822	535265,31	4146569,93
823	535270,48	4146553,01
824	535271,25	4146540,32
825	535274,51	4146529,71
826	535271,34	4146510,34
827	535269,34	4146496,31
828	535257,98	4146467,62
829	535247,38	4146438,70
830	535242,40	4146434,02
831	535242,48	4146417,51
832	535246,39	4146387,35
833	535251,04	4146370,67
834	535248,94	4146361,73
835	535197,09	4146090,25
836	535273,84	4145820,71
837	535089,72	4145582,81
838	534978,28	4145438,26
839	534887,87	4145317,58
840	535033,72	4145176,33
841	534925,06	4145136,04
842	534101,19	4144836,09
843	533795,49	4144724,46
844	533677,73	4144682,28
845	533675,95	4144712,41
846	533670,72	4144719,41
847	533661,27	4144771,69
848	533653,64	4144787,43
849	533640,32	4144841,92
850	533601,61	4145039,96

851	533417,40	4145447,81
852	533754,17	4145605,14
853	533757,79	4145630,19
854	533807,68	4145662,01
855	533770,43	4145701,43
856	533669,91	4145815,26
857	533184,05	4145572,20
858	532763,90	4145475,49
859	532610,61	4145482,16
860	532422,18	4145506,83
861	532490,04	4145326,00
862	532653,66	4145024,84
863	532661,72	4144961,27
864	532445,52	4144856,58
865	532366,40	4144770,05
866	531906,54	4144553,77
867	531750,14	4144714,54
868	531609,81	4144679,83
869	531442,57	4144929,63
870	530937,23	4145522,92
871	530921,59	4144684,71
872	530848,57	4144675,61
873	530796,15	4144666,02
874	530608,80	4144641,19
875	530574,82	4144721,81
876	530426,03	4144681,65
877	530449,02	4144624,57
878	530250,89	4144586,00
879	530020,39	4144540,85
880	530105,57	4144399,61
881	530288,94	4144090,54
882	530265,30	4143711,28
883	530234,04	4143467,99
884	530005,01	4143279,01
885	529977,40	4142916,80
886	530065,04	4142730,09
887	530100,82	4142694,36
888	530155,33	4142726,62
889	530224,22	4142786,41
890	530240,45	4142809,73
891	530322,18	4142927,47
892	530356,45	4142953,24
893	530533,56	4143087,53
894	530733,82	4143201,38
895	531051,84	4143382,30
896	531005,21	4143063,37
897	531001,21	4143035,97
898	530966,26	4142795,14

899	530922,92	4142495,79
900	530987,87	4142250,40
901	531051,58	4142010,83
902	531104,55	4141811,95
903	530487,55	4141647,07
904	530368,38	4141615,29
905	530058,18	4141132,86
906	529962,18	4141066,79
907	529950,16	4140898,67
908	529957,20	4140819,73
909	529934,61	4140813,29
910	529922,65	4140811,43
911	529892,76	4140803,67
912	529881,55	4140799,41
913	529877,06	4140788,26
914	529885,76	4140740,25
915	529855,57	4140734,92
916	529831,40	4140674,81
917	529711,77	4140652,44
918	529767,61	4140320,13
919	529794,13	4140324,07
920	529809,88	4140219,62
921	529816,88	4140213,97
922	529844,34	4140093,08
923	530126,80	4140153,50
924	530126,62	4140162,01
925	530129,03	4140163,90
926	530147,07	4140173,72
927	530177,30	4140174,24
928	530372,21	4140212,25
929	530378,52	4140227,15
930	530544,60	4140222,67
931	530557,31	4140211,67
932	530757,66	4140173,41
933	530782,52	4140162,30
934	530692,86	4139618,21
935	530970,34	4139526,13
936	531226,03	4139344,62
937	531414,88	4139179,28
938	531618,81	4139000,85
939	531629,03	4138865,09
940	531692,91	4138710,88
941	531640,30	4138600,83
942	531613,07	4138524,17
943	531719,88	4138478,62
944	531679,27	4138228,59
945	531669,23	4138066,33
946	531740,71	4137907,57

947	531923,35	4137891,38
948	531933,43	4138183,66
949	532059,06	4138347,66
950	532088,29	4138498,39
951	532151,97	4138488,70
952	532227,75	4138713,63
953	532323,74	4138993,89
954	532357,06	4139141,52
955	532402,92	4139359,75
956	532575,25	4140263,35
957	532586,10	4140301,74
958	532754,03	4140155,50
959	533098,34	4139855,11
960	533530,00	4139479,65
961	533504,75	4139788,51
962	533274,76	4139998,75
963	533111,34	4140158,67
964	532930,12	4140335,20
965	533205,95	4140349,66
966	533178,33	4140477,85
967	533118,28	4140630,60
968	532759,83	4141344,32
969	532906,47	4141574,26
970	533036,53	4141780,52
971	533173,84	4141997,25
972	533314,23	4142219,32
973	533251,59	4142385,69
974	533262,52	4142636,96
975	533661,09	4142980,33
976	533815,02	4142883,67
977	533968,23	4142644,51
978	534317,52	4142119,29
979	534789,56	4141615,48
980	534840,50	4141576,02
981	535124,48	4141589,72
982	535274,02	4141598,26
983	535338,88	4141944,01
984	535137,34	4142310,10
985	535168,90	4142364,95
986	535305,26	4142775,28
987	535287,47	4142843,43
988	535268,42	4142914,50
989	535242,12	4143016,10
990	535221,97	4143093,56
991	535320,60	4143115,42
992	535419,71	4143137,62
993	535562,38	4143169,50
994	535724,18	4143350,66

995	535895,18	4143758,10
996	536489,37	4144371,94
997	536747,40	4144603,81
998	536796,70	4144641,27
999	536842,57	4144671,91
1000	536907,60	4144716,30
1001	536941,29	4144727,64
1002	536971,91	4144753,81
1003	536921,43	4144786,31
1004	536973,70	4144827,26
1005	537014,28	4144856,27
1006	537048,43	4144882,12
1007	537065,86	4144906,49
1008	537096,22	4144960,33
1009	537170,53	4145088,52
1010	537241,35	4145097,74
1011	537315,02	4145162,53
1012	537512,69	4145390,12
1013	537930,13	4145501,06
1014	537920,34	4145577,57
1015	537918,67	4145645,31
1016	537898,05	4145761,09
1017	537883,02	4145812,07
1018	537835,37	4145916,18
1019	537813,90	4145985,32
1020	537758,86	4146100,76
1021	537755,58	4146120,06
1022	537949,64	4146384,70
1023	537956,39	4146388,08
1024	537977,68	4146380,96
1025	538006,53	4146373,66
1026	538071,53	4146350,57
1027	538159,56	4146325,11
1028	538172,94	4146319,64
1029	538248,34	4146271,13
1030	538295,67	4146244,65
1031	538306,22	4146237,34
1032	538337,75	4146203,19
1033	538346,50	4146196,02
1034	538361,20	4146178,20
1035	538386,84	4146134,25
1036	538433,85	4146116,26
1037	538446,90	4146111,26
1038	538458,23	4146107,01
1039	538485,23	4146093,78
1040	538494,80	4146089,09
1041	538509,32	4146084,28
1042	538512,14	4146083,35

1043	538519,84	4146081,28
1044	538528,90	4146078,84
1045	538531,40	4146079,26
1046	538535,10	4146082,37
1047	538536,33	4146082,49
1048	538540,11	4146082,84
1049	538560,98	4146080,03
1050	538575,47	4146081,22
1051	538583,50	4146082,67
1052	538589,94	4146083,84
1053	538590,98	4146084,25
1054	538602,76	4146088,77
1055	538609,03	4146089,07
1056	538628,30	4146085,00
1057	538634,59	4146083,67
1058	538637,67	4146082,84
1059	538649,39	4146079,67
1060	538662,79	4146079,93
1061	538669,64	4146080,07
1062	538687,76	4146079,18
1063	538699,44	4146078,52
1064	538709,00	4146076,04
1065	538722,28	4146072,85
1066	538735,33	4146069,15
1067	538745,80	4146064,75
1068	538759,48	4146063,00
1069	538765,03	4146062,28
1070	538776,41	4146058,20
1071	538779,23	4146057,36
1072	538780,92	4146056,86
1073	538784,33	4146056,75
1074	538787,92	4146056,64
1075	538801,16	4146057,99
1076	538803,26	4146057,77
1077	538810,13	4146061,35
1078	538817,54	4146061,44
1079	538821,65	4146061,55
1080	538828,16	4146061,52
1081	538833,48	4146061,35
1082	538839,49	4146061,41
1083	538846,00	4146061,58
1084	538851,61	4146061,63
1085	538858,02	4146061,30
1086	538862,65	4146060,60
1087	538868,37	4146060,17
1088	538873,31	4146058,90
1089	538881,55	4146058,10
1090	538887,38	4146057,66

1091	538891,48	4146057,46
1092	538898,23	4146056,25
1093	538904,78	4146054,61
1094	538912,13	4146053,10
1095	538917,37	4146052,04
1096	538923,34	4146049,70
1097	538928,67	4146049,24
1098	538933,91	4146047,98
1099	538939,64	4146047,23
1100	538943,77	4146046,14
1101	538948,71	4146045,07
1102	538953,45	4146043,90
1103	538957,88	4146042,55
1104	538959,51	4146042,06
1105	538963,63	4146041,56
1106	538970,42	4146038,54
1107	538975,25	4146038,07
1108	538978,79	4146036,87
1109	538982,15	4146034,65
1110	538986,47	4146034,17
1111	538991,71	4146032,51
1112	538993,53	4146031,96
1113	538998,90	4146029,40
1114	539002,95	4146028,01
1115	539005,17	4146027,07
1116	539020,05	4146026,35
1117	539030,13	4146021,64
1118	539035,09	4146019,05
1119	539054,48	4146015,95
1120	539074,59	4146009,23
1121	539095,32	4146002,68
1122	539116,67	4145996,93
1123	539135,02	4145990,33
1124	539150,37	4145983,66
1125	539166,54	4145975,75
1126	539173,86	4145973,99
1127	539188,93	4145972,87
1128	539215,09	4145972,77
1129	539226,04	4145971,57
1130	539238,65	4145966,75
1131	539258,18	4145957,32
1132	539275,27	4145950,38
1133	539287,21	4145947,60
1134	539291,87	4145944,69
1135	539297,60	4145943,06
1136	539307,70	4145937,72
1137	539311,87	4145935,11
1138	539323,67	4145931,23

1139	539341,14	4145929,21
1140	539348,79	4145927,62
1141	539354,29	4145929,94
1142	539360,77	4145930,71
1143	539368,05	4145930,70
1144	539389,79	4145937,00
1145	539398,33	4145938,13
1146	539405,50	4145936,21
1147	539429,88	4145937,02
1148	539437,38	4145934,48
1149	539451,49	4145934,45
1150	539456,91	4145932,81
1151	539480,70	4145931,71
1152	539490,69	4145931,28
1153	539505,64	4145928,57
1154	539514,98	4145928,91
1155	539556,07	4145926,42
1156	539590,04	4145915,85
1157	539597,74	4145911,42
1158	539606,87	4145906,53
1159	539613,68	4145906,19
1160	539641,13	4145905,01
1161	539651,63	4145902,68
1162	539658,51	4145899,17
1163	539665,99	4145897,58
1164	539669,30	4145898,60
1165	539673,30	4145896,30
1166	539766,81	4145863,97
1167	539792,17	4145864,16
1168	539807,59	4145861,30
1169	539831,38	4145853,07
1170	539879,39	4145837,25
1171	539933,19	4145825,33
1172	540009,50	4145960,23
1173	540022,38	4145979,70
1174	540026,00	4145984,56
1175	540043,27	4145976,35
1176	540085,38	4145955,18
1177	540127,86	4145931,16
1178	540145,13	4145923,58
1179	540161,74	4145909,02
1180	540187,79	4145889,90
1181	540208,78	4145871,15
1182	540216,15	4145867,03
1183	540220,72	4145860,15
1184	540225,74	4145854,70
1185	540224,13	4145848,17
1186	540226,14	4145842,98

1187	540229,24	4145838,61
1188	540228,50	4145828,30
1189	540231,10	4145824,70
1190	540237,37	4145821,03
1191	540239,03	4145809,02
1192	540240,47	4145800,49
1193	540256,17	4145776,40
1194	540269,65	4145760,03
1195	540275,93	4145754,93
1196	540281,19	4145753,30
1197	540302,43	4145753,57
1198	540311,26	4145747,41
1199	540349,75	4145717,13
1200	540377,71	4145698,05
1201	540401,02	4145681,24
1202	540415,19	4145670,28
1203	540465,60	4145637,55
1204	540489,74	4145619,50
1205	540526,33	4145596,62
1206	540541,00	4145584,24
1207	540569,02	4145554,54
1208	540588,68	4145538,14
1209	540595,24	4145534,79
1210	540601,39	4145528,42
1211	540614,23	4145520,91
1212	540631,02	4145505,40
1213	540641,74	4145499,92
1214	540669,60	4145478,29
1215	540697,75	4145456,84
1216	540710,63	4145447,28
1217	540725,94	4145434,43
1218	540737,34	4145427,06
1219	540760,60	4145413,42
1220	540790,44	4145394,85
1221	540812,89	4145385,83
1222	540847,44	4145373,82
1223	540877,60	4145363,18
1224	540890,65	4145360,44
1225	540903,66	4145359,59
1226	540918,28	4145357,34
1227	540922,04	4145352,04
1228	540932,65	4145351,78
1229	540947,67	4145346,37
1230	540954,17	4145345,87
1231	540966,54	4145345,33
1232	540977,39	4145341,90
1233	540992,32	4145340,14
1234	541008,06	4145337,13

1235	541019,48	4145336,73
1236	541029,23	4145332,33
1237	541045,91	4145330,61
1238	541065,58	4145329,26
1239	541073,65	4145328,39
1240	541079,65	4145327,15
1241	541090,90	4145323,60
1242	541107,86	4145320,06
1243	541124,79	4145316,52
1244	541137,68	4145314,08
1245	541164,68	4145302,91
1246	541175,11	4145296,62
1247	541192,82	4145290,48
1248	541208,98	4145282,89
1249	541217,09	4145281,30
1250	541235,77	4145274,71
1251	541241,47	4145274,67
1252	541258,86	4145268,68
1253	541268,41	4145267,13
1254	541312,99	4145256,78
1255	541334,39	4145256,10
1256	541351,42	4145259,94
1257	541362,77	4145255,56
1258	541379,20	4145257,80
1259	541386,91	4145260,49
1260	541399,15	4145258,05
1261	541410,24	4145258,58
1262	541448,24	4145267,76
1263	541463,60	4145268,79
1264	541468,34	4145269,11
1265	541474,73	4145267,65
1266	541499,27	4145264,78
1267	541505,23	4145262,88
1268	541508,48	4145263,05
1269	541510,78	4145262,52
1270	541513,74	4145257,51
1271	541518,36	4145256,50
1272	541524,34	4145257,88
1273	541531,75	4145254,94
1274	541548,60	4145248,15
1275	541561,44	4145240,97
1276	541574,28	4145233,80
1277	541577,56	4145231,31
1278	541594,81	4145218,20
1279	541611,16	4145201,65
1280	541625,56	4145188,80
1281	541632,39	4145179,27
1282	541633,61	4145177,26

1283	541639,25	4145168,01
1284	541642,89	4145163,97
1285	541645,76	4145160,78
1286	541649,08	4145158,12
1287	541654,87	4145153,49
1288	541658,28	4145146,68
1289	541660,11	4145143,04
1290	541666,95	4145141,96
1291	541669,46	4145137,45
1292	541670,63	4145134,09
1293	541670,69	4145133,43
1294	541673,07	4145130,88
1295	541682,79	4145120,40
1296	541691,40	4145115,81
1297	541698,36	4145107,00
1298	541706,22	4145103,41
1299	541708,66	4145099,97
1300	541710,24	4145097,72
1301	541717,40	4145092,96
1302	541720,82	4145089,32
1303	541729,49	4145080,07
1304	541733,41	4145079,13
1305	541735,59	4145078,61
1306	541741,42	4145075,70
1307	541743,48	4145071,02
1308	541744,75	4145068,12
1309	541751,42	4145064,94
1310	541752,33	4145064,51
1311	541773,48	4145045,89
1312	541775,43	4145044,86
1313	541779,02	4145042,97
1314	541793,41	4145028,22
1315	541796,42	4145025,14
1316	541800,44	4145019,02
1317	541806,72	4145015,53
1318	541807,77	4145011,31
1319	541862,99	4144948,18
1320	541910,11	4144883,16
1321	541924,87	4144854,55
1322	541942,00	4144843,45
1323	541953,16	4144830,59
1324	541978,65	4144783,66
1325	542011,33	4144758,15
1326	542050,16	4144698,95
1327	542056,59	4144677,27
1328	542071,48	4144669,40
1329	542135,93	4144582,90
1330	542142,39	4144560,13

1331	542152,81	4144557,07
1332	542193,32	4144522,44
1333	542203,03	4144500,83
1334	542247,60	4144480,46
1335	542272,61	4144457,52
1336	542310,05	4144439,74
1337	542321,08	4144433,42
1338	542342,60	4144421,31
1339	542389,44	4144397,18
1340	542417,44	4144387,39
1341	542461,43	4144369,19
1342	542528,53	4144340,55
1343	542583,89	4144326,95
1344	542603,07	4144311,25
1345	542626,16	4144238,25
1346	542620,51	4144201,29
1347	542634,05	4144152,67
1348	542672,59	4144102,45
1349	542740,63	4144044,93
1350	542768,30	4144022,35
1351	542802,30	4144001,01
1352	542867,10	4143973,38
1353	542923,86	4143960,51
1354	542992,18	4143948,69
1355	543053,01	4143942,05
1356	543137,41	4143936,32
1357	543143,53	4143941,47
1358	543163,94	4143941,40
1359	543171,42	4143943,81
1360	543193,51	4143935,43
1361	543226,56	4143924,06
1362	543273,84	4143916,26
1363	543347,19	4143907,52
1364	543425,41	4143905,05
1365	543498,82	4143909,53
1366	543561,58	4143918,61
1367	543633,87	4143936,23
1368	543699,69	4143955,10
1369	543771,68	4143977,92
1370	543827,28	4144000,62
1371	543865,82	4144013,16
1372	543911,94	4144033,33
1373	543937,09	4144041,94
1374	543962,46	4144053,75
1375	543987,56	4144063,16
1376	544003,75	4144070,62
1377	544025,61	4144089,98
1378	544045,25	4144112,65

1379	544081,01	4144131,17
1380	544126,78	4144159,16
1381	544183,00	4144196,61
1382	544203,91	4144215,07
1383	544230,81	4144231,97
1384	544251,37	4144254,61
1385	544277,28	4144268,76
1386	544310,61	4144300,34
1387	544324,38	4144329,19
1388	544348,82	4144409,72
1389	544359,72	4144417,78
1390	544382,10	4144422,28
1391	544411,67	4144434,47
1392	544432,50	4144441,59
1393	544462,21	4144448,56
1394	544485,62	4144449,69
1395	544499,29	4144453,83
1396	544517,86	4144455,07
1397	544527,67	4144458,79
1398	544542,69	4144463,16
1399	544559,94	4144464,49
1400	544572,20	4144471,28
1401	544584,58	4144473,89
1402	544609,63	4144481,45
1403	544628,51	4144490,77
1404	544646,59	4144508,26
1405	544658,51	4144506,87
1406	544682,10	4144512,39
1407	544733,92	4144533,86
1408	544791,07	4144552,05
1409	544887,60	4144578,12
1410	544916,55	4144583,31
1411	544989,96	4144601,57
1412	545007,96	4144603,50
1413	545047,96	4144614,96
1414	545077,87	4144619,92
1415	545088,65	4144625,65
1416	545124,63	4144637,76
1417	545141,61	4144640,27
1418	545158,12	4144645,96
1419	545203,30	4144646,70
1420	545251,22	4144656,80
1421	545342,07	4144665,52
1422	545423,60	4144692,81
1423	545468,80	4144719,49
1424	545514,07	4144755,54
1425	545531,71	4144767,15
1426	545541,80	4144774,44

1427	545555,69	4144782,52
1428	545584,92	4144791,76
1429	545618,76	4144799,05
1430	545667,59	4144810,04
1431	545715,63	4144817,64
1432	545739,34	4144824,32
1433	545765,79	4144824,76
1434	545793,50	4144830,73
1435	545865,46	4144829,82
1436	545934,19	4144834,17
1437	545965,75	4144837,47
1438	545991,04	4144836,62
1439	546007,88	4144838,82
1440	546031,42	4144837,43
1441	546088,41	4144837,52
1442	546105,15	4144833,65
1443	546138,42	4144831,91
1444	546170,66	4144824,64
1445	546186,60	4144818,96
1446	546229,47	4144818,32
1447	546272,74	4144809,15
1448	546306,53	4144799,48
1449	546342,56	4144782,57
1450	546432,72	4144734,22
1451	546463,58	4144726,20
1452	546492,86	4144724,47
1453	546553,12	4144710,09
1454	546606,53	4144698,58
1455	546631,56	4144693,41
1456	546667,36	4144688,04
1457	546714,35	4144676,40
1458	546735,27	4144672,37
1459	546766,19	4144664,91
1460	546792,51	4144659,95
1461	546825,69	4144652,46
1462	546849,15	4144647,60
1463	546891,84	4144633,20
1464	546984,11	4144605,08
1465	547020,27	4144600,09
1466	547037,28	4144599,14
1467	547049,19	4144600,07
1468	547105,13	4144607,13
1469	547138,56	4144614,38
1470	547164,97	4144617,77
1471	547216,17	4144633,12
1472	547243,00	4144650,84
1473	547266,44	4144674,52
1474	547284,79	4144696,32

1475	547308,66	4144719,18
1476	547331,00	4144744,02
1477	547351,87	4144765,34
1478	547366,79	4144779,07
1479	547397,65	4144805,01
1480	547431,56	4144826,96
1481	547470,57	4144841,41
1482	547510,11	4144851,85
1483	547554,19	4144860,33
1484	547576,24	4144863,55
1485	547599,32	4144864,28
1486	547629,42	4144864,58
1487	547655,54	4144862,32
1488	547689,20	4144859,13
1489	547725,87	4144854,46
1490	547758,75	4144844,77
1491	547800,28	4144840,60
1492	547961,47	4144805,71
1493	547977,35	4144798,07
1494	548017,30	4144779,32
1495	548170,15	4144747,32
1496	548204,17	4144739,13
1497	548432,11	4144691,51
1498	548498,17	4144687,82
1499	548573,29	4144673,43
1500	548623,45	4144661,14
1501	548675,15	4144648,67
1502	548749,34	4144628,10
1503	548778,52	4144620,84
1504	548816,92	4144594,57
1505	548937,71	4144497,11
1506	549314,42	4144449,20
1507	549441,72	4144433,00
1508	549605,20	4144329,89
1509	549698,68	4144324,53
1510	549720,95	4144323,25
1511	549742,41	4144318,24
1512	549767,44	4144320,57
1513	549883,97	4144313,89
1514	550112,46	4144436,81
1515	550367,49	4144491,71
1516	550477,23	4144477,57
1517	550606,68	4144460,89
1518	551054,54	4144347,56
1519	551166,47	4144346,30
1520	551503,69	4144342,53
1521	551902,44	4144285,48
1522	552196,35	4144174,85

1523	552245,34	4144156,41
1524	552498,51	4144142,90
1525	552638,72	4144076,50
1526	552812,17	4143895,74
1527	553078,48	4143757,59
1528	553398,84	4143651,47
1529	553831,33	4143673,49
1530	554118,51	4143717,61
1531	554564,16	4143831,67
1532	554901,31	4144071,50
1533	555210,96	4144429,48
1534	555225,70	4144446,53
1535	555344,44	4144621,29
1536	555409,47	4144716,99
1537	555489,43	4144772,04
1538	555569,33	4144827,05
1539	555590,64	4144852,59
1540	555674,31	4144964,43
1541	555765,80	4145075,67
1542	555823,41	4145147,97
1543	555814,45	4145155,70
1544	555785,95	4145180,31
1545	555775,51	4145187,04
1546	555763,52	4145196,63
1547	555676,46	4145266,30
1548	555562,66	4145321,03
1549	555493,44	4145329,37
1550	555448,08	4145334,83
1551	555435,97	4145333,43
1552	555206,72	4145184,28
1553	554653,92	4144680,64
1554	554431,43	4144535,01
1555	554307,12	4144564,87
1556	554274,57	4144572,69
1557	553946,00	4144892,87
1558	553750,58	4145043,97
1559	553407,87	4145158,79
1560	550557,42	4146039,06
1561	548752,92	4145897,49
1562	547511,77	4145783,20
1563	546883,81	4145727,32
1564	546349,61	4145673,89
1565	546364,33	4146048,68
1566	546351,42	4146336,98
1567	546350,91	4146395,07
1568	546348,34	4146451,99
1569	546331,42	4147138,31
1570	546366,20	4149446,43

1571	546368,68	4150791,65
1572	546367,78	4150824,16
1573	546366,98	4150948,34
1574	546366,85	4151152,60
1575	544885,05	4151115,56
1576	544824,32	4151114,75
1577	543461,32	4151036,39
1578	542344,11	4150985,26
1579	541897,27	4151001,72
1580	541282,50	4151029,10
1581	541102,13	4151036,09
1582	541065,13	4151257,48
1583	541048,56	4151584,21
1584	541045,74	4152153,15
1585	541041,21	4152225,60
1586	541040,80	4152311,76
1587	541047,99	4152735,42
1588	541088,29	4152950,95
1589	541079,66	4152961,31
1590	541100,91	4153144,39
1591	541125,63	4153354,35
1592	541169,95	4153698,68
1593	541205,27	4153957,46
1594	541234,14	4154157,04
1595	541332,08	4154156,36
1596	541896,30	4154163,24
1597	542063,73	4154167,68
1598	542432,55	4154174,49
1599	542490,15	4154174,53
1600	542764,67	4154184,09
1601	543066,66	4154201,77
1602	543464,72	4154225,41
1603	543607,72	4154234,23
1604	543969,01	4154259,28
1605	544043,59	4154261,68
1606	544075,74	4154264,02
1607	544075,80	4154348,50
1608	544074,51	4154448,42
1609	544069,52	4154516,17
1610	544054,58	4154823,66
1611	544048,88	4155056,57
1612	544051,95	4155106,31
1613	544052,35	4155229,30
1614	544055,41	4155302,04
1615	544055,20	4157159,11
1616	544055,76	4157421,68
1617	544057,74	4157455,72
1618	544057,01	4157523,21

1619	544013,47	4157526,78
1620	543683,40	4157527,31
1621	543432,48	4157530,60
1622	543223,78	4157536,04
1623	543195,38	4157546,13
1624	543164,87	4157546,13
1625	543148,50	4157546,14
1626	543129,63	4157545,46
1627	543065,75	4157542,75
1628	543039,28	4157551,11
1629	542997,99	4157557,64
1630	542418,06	4157613,10
1631	542186,34	4157635,40
1632	542178,66	4157636,13
1633	542165,83	4157637,34
1634	542042,98	4157649,01
1635	542034,65	4157649,83
1636	541899,85	4157654,46
1637	541889,51	4157654,85
1638	541772,64	4157659,35
1639	541059,92	4157651,18
1640	540850,48	4157662,35
1641	540850,31	4157736,21
1642	540847,72	4157786,18
1	540845,71	4157974,07

.»;

2) приложение 2 дополнить картографическим и координатным описанием границ муниципального образования муниципального образования городской округ «Город Северобайкальск» следующего содержания:

«Картографическое описание границ муниципального образования городской округ «Город Северобайкальск»

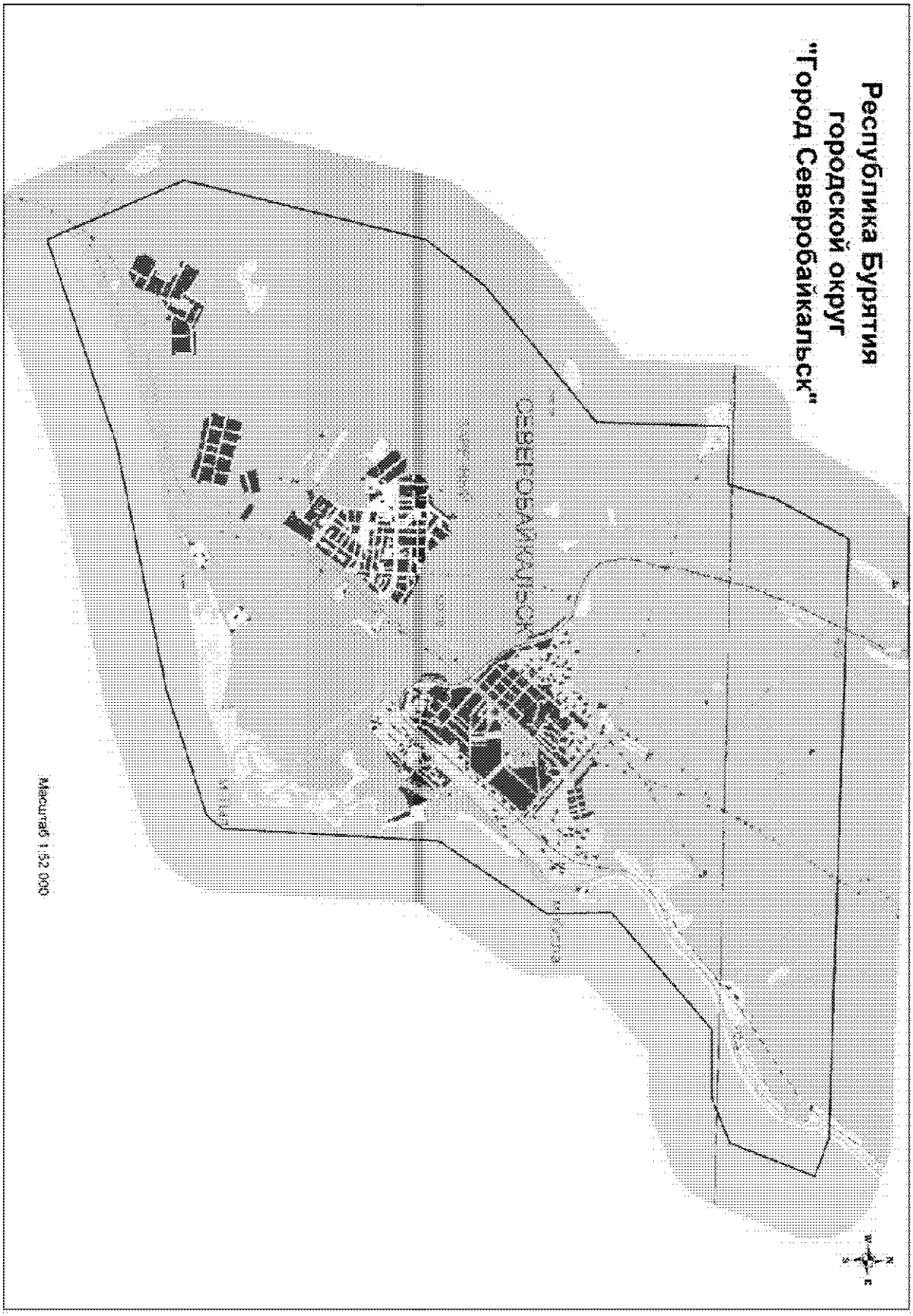

Координатное описание границ муниципального образования городской округ «Город Северобайкальск»

Каталог координат характерных точек муниципального образования «Город Северобайкальск»

№ п/п	X	Y
1	965831,04	5076633,10
2	965366,91	5086153,90
3	965132,54	5086744,82
4	963791,69	5086196,20
5	963516,01	5085470,90
6	963527,17	5084381,25
7	961971,14	5082508,53
8	960947,60	5082515,22
9	959243,51	5081328,33
10	955802,75	5081084,17
11	955558,49	5080865,86
12	954955,96	5078886,32
13	954213,09	5074928,67
14	953167,55	5071693,02
15	953510,97	5071544,03
16	955354,99	5070779,01
17	959185,94	5071777,58
18	960101,78	5072517,86
19	961842,71	5074715,36
20	963951,27	5074821,25
21	963923,50	5075737,30
22	964662,51	5075971,48
1	965831,04	5076633,10

.»;

3) приложение 3 дополнить картографическим и координатным описанием границ муниципального образования муниципального образования «Баргузинский район» следующего содержания:

«Картографическое описание границ муниципального образования «Баргузинский район»

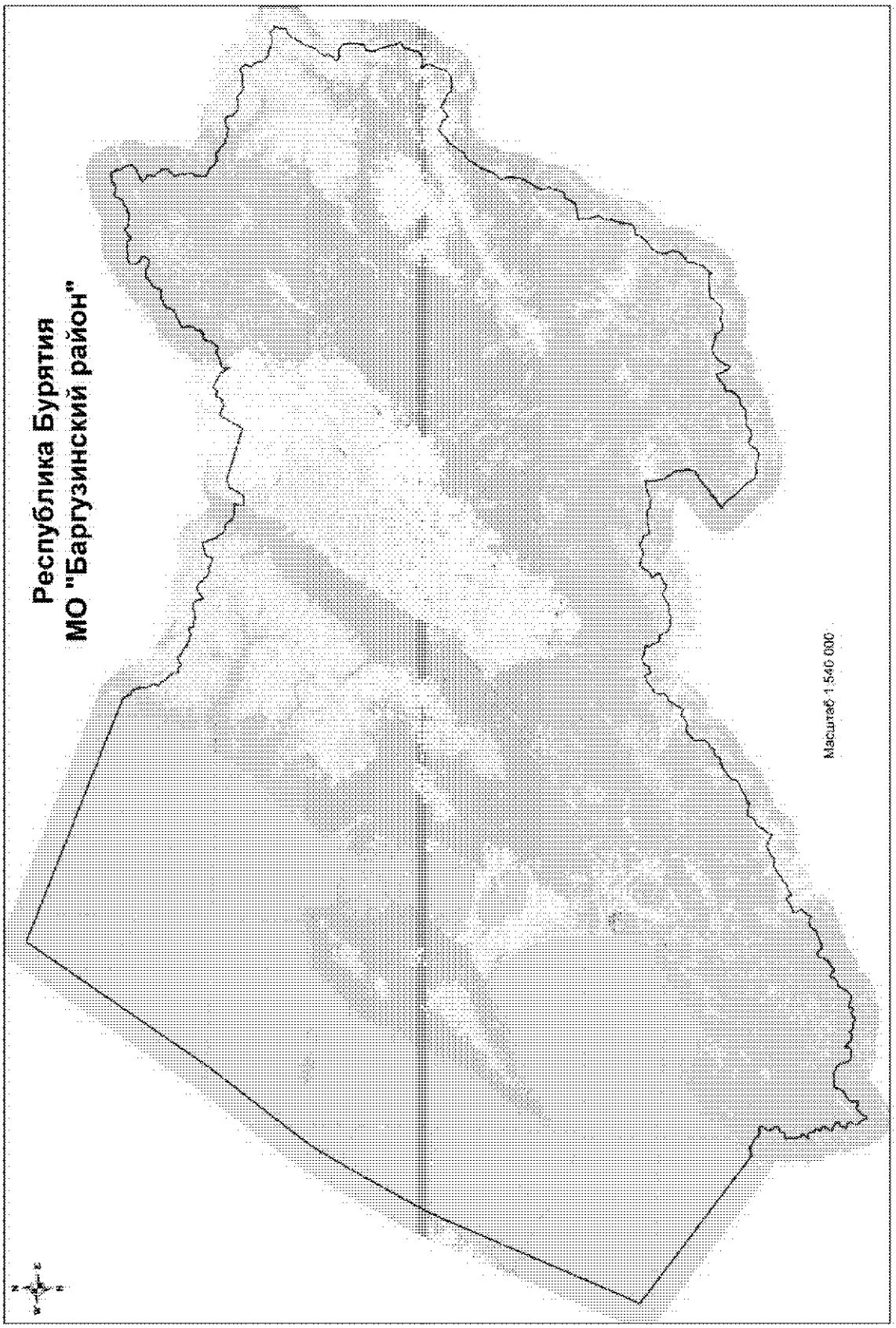

Координатное описание границ муниципального образования «Баргузинский район»

Каталог координат характерных точек муниципального образования «Баргузинский район»

№ п/п	X	Y
1	804971,29	4243201,55
2	790393,74	4283303,89
3	790294,27	4283313,62
4	789959,49	4283548,77
5	789662,47	4283700,53
6	789481,21	4283795,66
7	789137,64	4283983,15
8	789029,72	4284125,11
9	789005,48	4284456,61
10	788992,43	4284478,91
11	788948,17	4284559,87
12	788629,56	4284708,80
13	788501,22	4284770,16
14	788055,27	4284987,81
15	787769,49	4285096,78
16	787744,14	4285107,41
17	787738,08	4285108,79
18	787678,03	4285141,06
19	787453,42	4285171,20
20	787283,23	4285193,02
21	787149,94	4285189,90
22	787099,61	4285188,51
23	787085,82	4285189,44
24	787064,26	4285187,52
25	786965,34	4285184,78
26	786814,69	4285171,89
27	786663,84	4285152,18
28	786639,02	4285152,06
29	786484,66	4285173,91
30	786483,42	4285174,28
31	786399,41	4285224,43
32	786304,31	4285280,79
33	786144,62	4285411,05
34	786098,34	4285433,96
35	786097,84	4285434,35
36	785922,81	4285528,04
37	785881,93	4285550,49
38	785499,45	4285813,46
39	785486,21	4285818,42
40	785483,49	4285820,35
41	785478,44	4285821,33
42	785432,17	4285838,69
43	785408,35	4285825,28
44	785399,08	4285822,00
45	785315,18	4285787,45
46	785234,97	4285728,20
47	785146,66	4285690,22
48	784983,12	4285627,65
49	784834,59	4285578,79
50	784731,16	4285544,10
51	784648,76	4285529,30
52	784580,78	4285541,44
53	784547,32	4285566,29
54	784520,52	4285596,65
55	784463,71	4285672,13
56	784447,27	4285695,66
57	784392,10	4285827,82
58	784365,29	4285899,26
59	784311,16	4286040,82
60	784288,51	4286075,96
61	784267,64	4286125,97
62	784221,93	4286150,44
63	784211,99	4286159,71
64	784194,61	4286165,06
65	784171,35	4286177,50
66	784151,62	4286178,30
67	784151,03	4286178,48
68	784021,51	4286188,92
69	783925,24	4286215,01
70	783796,54	4286269,50
71	783720,88	4286310,00
72	783686,14	4286339,40
73	783450,11	4286610,09
74	783373,31	4286709,06
75	783310,55	4286781,39
76	783257,93	4286859,16
77	783134,68	4286971,88
78	783051,82	4287063,00
79	782967,62	4287106,34
80	782850,06	4287177,92
81	782708,51	4287246,75
82	782621,38	4287307,24
83	782571,70	4287363,27

84	782557,75	4287384,01
85	782476,98	4287577,70
86	782472,51	4287584,39
87	782449,69	4287643,35
88	782413,56	4287695,60
89	782339,42	4287731,80
90	782305,28	4287732,75
91	782274,90	4287720,85
92	782178,66	4287696,45
93	782061,12	4287624,96
94	782018,52	4287607,27
95	781906,38	4287608,89
96	781852,46	4287615,94
97	781597,01	4287699,73
98	781523,30	4287740,83
99	781480,16	4287786,45
100	781464,35	4287838,23
101	781467,60	4287949,29
102	781513,77	4288138,86
103	781550,52	4288228,55
104	781558,48	4288269,31
105	781527,38	4288379,48
106	781496,58	4288499,89
107	781474,86	4288579,06
108	781439,84	4288638,07
109	781432,26	4288660,33
110	781397,78	4288672,90
111	781392,18	4288677,01
112	781355,50	4288688,31
113	781331,32	4288697,12
114	781323,75	4288695,64
115	781259,47	4288694,36
116	781169,86	4288666,10
117	781162,00	4288663,88
118	781065,55	4288644,95
119	781035,98	4288642,51
120	781028,07	4288637,58
121	781028,04	4288637,58
122	781029,86	4288703,38
123	781144,79	4289322,57
124	781363,94	4289564,99
125	781542,42	4289872,29
126	781742,89	4290053,64
127	781744,30	4290104,58
128	781318,27	4290520,02
129	781091,11	4290830,09
130	780948,13	4290959,38
131	780855,22	4291131,91

132	780766,02	4291438,15
133	780742,25	4291653,34
134	780635,66	4291792,26
135	780267,99	4292014,90
136	780211,63	4292126,93
137	780186,04	4292505,73
138	780139,99	4292683,33
139	779768,49	4293073,89
140	779768,97	4293626,15
141	779715,56	4293767,84
142	779638,80	4293833,70
143	779509,21	4293909,52
144	779475,30	4293989,06
145	779876,24	4294504,71
146	779892,64	4295094,79
147	779868,35	4295137,95
148	779813,52	4295152,22
149	779410,41	4295169,79
150	779349,31	4295188,48
151	779291,01	4295230,46
152	779211,60	4295353,75
153	779174,33	4295465,25
154	779200,64	4295800,14
155	779264,32	4296027,78
156	779059,43	4296222,53
157	778940,16	4296440,39
158	778926,36	4296631,96
159	778979,38	4297010,72
160	779045,71	4297257,41
161	779069,70	4297509,52
162	779034,04	4297754,80
163	779040,99	4297852,33
164	779083,33	4297923,37
165	779213,64	4298025,96
166	779316,23	4298125,07
167	779363,28	4298212,98
168	779375,60	4298427,18
169	779322,55	4299116,91
170	779254,45	4299265,37
171	778937,48	4299478,10
172	778795,98	4299584,00
173	778665,85	4299640,73
174	778458,95	4299686,83
175	778112,26	4299747,45
176	777777,37	4299926,69
177	777757,96	4299993,08
178	778054,73	4300428,80
179	778308,26	4300685,16

180	778602,47	4300953,14
181	778566,52	4301111,34
182	778572,53	4301174,90
183	778856,60	4301460,15
184	778871,64	4301542,58
185	778726,72	4301907,73
186	778577,96	4302287,85
187	778551,67	4302411,79
188	778426,20	4302483,25
189	778165,82	4302592,45
190	777901,09	4302850,47
191	777806,98	4302980,53
192	777716,08	4303225,23
193	777608,05	4303313,20
194	777246,50	4303450,70
195	777023,46	4304062,31
196	776910,18	4304190,79
197	776813,72	4304388,90
198	776803,46	4304478,41
199	776819,62	4304601,17
200	776917,26	4304751,40
201	777066,09	4304908,71
202	776927,18	4305108,00
203	776602,89	4305669,33
204	776499,12	4305910,12
205	776352,64	4306449,51
206	776306,18	4306612,25
207	776477,18	4306649,98
208	776867,21	4306696,50
209	777096,93	4306783,59
210	777295,47	4306894,91
211	777437,39	4307033,29
212	777617,75	4307255,58
213	777712,09	4307363,42
214	777804,48	4307630,64
215	777843,68	4307721,49
216	777864,88	4307848,11
217	777901,20	4308102,47
218	778003,41	4308404,88
219	778069,64	4308787,56
220	778136,94	4308994,09
221	778124,35	4309070,75
222	778087,50	4309118,74
223	777982,61	4309148,09
224	777700,58	4309141,28
225	777435,47	4309216,18
226	777141,85	4309429,84
227	777046,56	4309488,27

228	776711,12	4309568,06
229	776257,16	4309715,74
230	775909,46	4309883,94
231	775754,41	4310011,54
232	775322,25	4310419,86
233	774752,58	4310738,07
234	774684,85	4310945,43
235	774560,69	4311236,55
236	774505,49	4311472,91
237	774510,86	4311669,43
238	774505,41	4312007,14
239	774362,04	4312240,09
240	774167,93	4312442,17
241	773890,06	4312587,87
242	773613,00	4312762,90
243	773412,21	4312935,81
244	773190,66	4313423,38
245	773181,44	4313601,36
246	772978,28	4315536,86
247	772747,17	4315429,29
248	771710,28	4315225,83
249	771583,31	4315414,29
250	771608,23	4315868,50
251	771618,74	4316357,28
252	771659,51	4316746,19
253	771652,14	4317022,43
254	771885,34	4317096,95
255	772240,00	4317222,08
256	772597,63	4317455,14
257	772950,95	4317640,32
258	773464,98	4317884,03
259	773904,28	4318030,80
260	774049,73	4318188,78
261	774124,11	4318381,73
262	774085,00	4318595,84
263	774080,32	4318752,00
264	774148,87	4318843,10
265	774287,91	4318986,25
266	774351,30	4319107,50
267	774399,18	4319319,20
268	774445,73	4319482,92
269	772078,23	4327833,16
270	775656,73	4329762,13
271	775891,15	4330001,66
272	775770,71	4330419,09
273	775177,36	4331518,76
274	775618,18	4331959,60
275	775442,33	4332324,55

276	775764,29	4332585,66
277	776638,49	4332978,45
278	776325,96	4333824,29
279	777124,99	4334318,19
280	775927,14	4336766,94
281	775757,35	4336915,68
282	775555,04	4336972,32
283	775264,84	4337103,40
284	775021,80	4337314,19
285	774673,59	4337515,90
286	774426,89	4337702,79
287	774552,87	4337705,29
288	774897,32	4337584,70
289	775321,64	4337533,91
290	775521,34	4337600,37
291	775679,74	4337691,99
292	775854,37	4337828,17
293	775905,02	4337925,78
294	775954,40	4338086,45
295	776009,99	4338363,96
296	776019,91	4338615,74
297	776066,87	4338797,47
298	776150,97	4338912,16
299	776265,77	4339053,00
300	776293,19	4339178,26
301	776317,60	4339411,63
302	776458,25	4339620,77
303	776563,12	4339836,90
304	776684,54	4340109,58
305	776729,25	4340318,39
306	776690,36	4340430,49
307	776543,67	4340656,62
308	776473,31	4340823,60
309	776472,07	4341105,70
310	776607,70	4341131,93
311	776759,05	4341184,75
312	776911,97	4341294,52
313	776976,91	4341475,76
314	777160,97	4341518,65
315	777385,12	4341602,45
316	777527,63	4341769,52
317	777602,46	4341983,49
318	777852,28	4341910,53
319	778088,70	4341894,97
320	778489,60	4341973,85
321	778783,62	4342199,73
322	778934,42	4342450,59
323	779075,71	4342791,74

324	778828,76	4342969,64
325	779138,01	4343204,09
326	779253,87	4343383,92
327	779305,41	4343622,54
328	779597,02	4343542,42
329	779967,47	4343604,14
330	780155,59	4343685,94
331	780305,85	4343807,79
332	780411,65	4343948,88
333	780531,63	4344059,57
334	780679,65	4344100,46
335	780794,06	4344118,29
336	781150,86	4344228,40
337	781367,79	4344267,38
338	781516,76	4344233,23
339	781973,16	4344040,51
340	782191,26	4344013,44
341	782488,75	4344038,18
342	782569,52	4344140,96
343	782590,88	4344263,39
344	782599,81	4344479,19
345	782744,37	4344721,23
346	782998,73	4345140,25
347	783249,86	4345550,36
348	783443,27	4345824,05
349	783527,42	4346049,77
350	783612,74	4346317,46
351	783715,77	4346575,65
352	783934,48	4346788,62
353	784147,66	4346908,72
354	784610,21	4347048,90
355	784808,68	4347070,38
356	785042,32	4347171,92
357	785256,56	4347331,00
358	785458,21	4347577,44
359	785526,73	4347779,59
360	785557,85	4348147,81
361	785659,65	4348361,03
362	785851,32	4348571,75
363	785945,90	4348740,16
364	785970,64	4348985,53
365	785947,00	4349325,27
366	785987,63	4349930,29
367	786029,60	4350148,18
368	786362,96	4350168,91
369	786702,65	4350201,47
370	786933,13	4350297,09
371	787120,00	4350441,92

372	787386,38	4350752,59
373	787651,36	4351012,29
374	787777,36	4351341,87
375	787968,52	4351642,62
376	788178,25	4351855,85
377	788417,81	4351954,21
378	788618,45	4351945,63
379	788643,54	4352094,96
380	788627,44	4352272,46
381	788571,44	4352634,10
382	788545,19	4353096,96
383	788505,43	4353395,13
384	788415,42	4353610,70
385	788246,61	4353795,43
386	788200,28	4354072,80
387	788128,41	4354293,84
388	788052,22	4354467,01
389	788068,33	4354616,60
390	788157,91	4354821,16
391	788341,76	4355074,11
392	788567,57	4355217,87
393	788919,80	4355379,12
394	789212,95	4355463,99
395	789287,02	4355431,91
396	789385,25	4355297,15
397	789453,71	4355061,18
398	789480,48	4354835,38
399	789869,29	4354365,45
400	789993,06	4354286,99
401	790390,61	4354134,89
402	790811,62	4354072,16
403	790985,63	4354076,33
404	791131,25	4354138,29
405	791254,96	4354275,88
406	791616,08	4354868,99
407	791676,63	4354999,34
408	791690,73	4355185,00
409	791569,32	4355566,47
410	791561,29	4355710,73
411	791686,96	4356028,32
412	791830,41	4356447,43
413	791841,93	4356648,17
414	791763,34	4356842,41
415	791627,98	4357044,23
416	791636,36	4357131,01
417	791760,41	4357280,60
418	791821,04	4357413,95
419	791851,72	4357548,14

420	791794,69	4357654,75
421	791525,76	4357905,30
422	791354,97	4358018,08
423	791283,94	4358161,09
424	791250,53	4358363,07
425	791289,62	4358476,02
426	791637,45	4358913,47
427	791972,89	4359336,24
428	792195,78	4359591,11
429	792217,55	4359728,54
430	792161,43	4359868,15
431	792070,54	4359942,70
432	791900,25	4360073,46
433	791790,11	4360211,56
434	791678,37	4360508,76
435	791664,28	4360650,19
436	791652,90	4360890,57
437	791596,70	4361354,26
438	791607,60	4361750,07
439	791564,61	4361931,32
440	791538,51	4362181,11
441	791565,79	4362300,39
442	791652,80	4362412,00
443	791913,65	4362629,81
444	791955,40	4362730,67
445	791940,95	4362968,14
446	791906,54	4363134,14
447	791974,49	4363315,31
448	792195,48	4363501,21
449	792454,57	4363764,08
450	792534,99	4363962,90
451	792580,85	4364321,73
452	792655,54	4364529,71
453	793032,59	4364612,24
454	793400,52	4364908,09
455	793599,57	4364950,56
456	793793,54	4365026,19
457	793977,09	4365159,12
458	794056,29	4365312,96
459	794049,51	4365502,20
460	793941,60	4365721,27
461	793966,95	4365879,61
462	793976,28	4366218,45
463	793946,27	4366435,35
464	793943,50	4366552,46
465	794132,23	4366982,34
466	794393,22	4367314,17
467	794483,63	4367548,72

468	794492,88	4367884,57
469	794560,21	4368260,81
470	794770,12	4368480,03
471	794835,41	4368673,27
472	794823,65	4368790,64
473	794759,72	4368864,43
474	794549,48	4368960,32
475	793944,91	4369217,21
476	793748,64	4369384,73
477	793617,47	4369412,39
478	793458,52	4369410,81
479	793345,28	4369326,94
480	793260,24	4369287,29
481	793177,26	4369322,61
482	793044,15	4369497,37
483	792849,20	4369712,86
484	792605,24	4369890,69
485	792404,72	4370013,31
486	792006,65	4370147,43
487	791580,95	4370258,31
488	791368,31	4370267,22
489	791235,25	4370225,91
490	791136,65	4370129,63
491	790955,71	4369873,58
492	790645,36	4369600,13
493	790527,71	4369465,36
494	790356,72	4369025,98
495	790139,62	4368545,88
496	789946,96	4368191,13
497	789704,78	4367888,77
498	789513,94	4367599,99
499	789145,52	4367940,34
500	788981,27	4368181,98
501	788749,82	4368596,55
502	788422,98	4368704,66
503	788153,43	4368715,16
504	787915,02	4368658,78
505	787686,53	4368527,09
506	787593,49	4368523,67
507	787514,41	4368591,89
508	787305,18	4368942,82
509	786994,71	4369209,53
510	786838,81	4369318,90
511	786629,31	4369441,76
512	786289,95	4369748,29
513	786157,54	4369730,96
514	786030,14	4369677,49
515	785807,34	4369752,71

516	785675,85	4369768,37
517	785548,70	4369723,89
518	785392,61	4369608,19
519	785209,74	4369391,21
520	784875,51	4369121,42
521	784642,90	4368839,80
522	784545,15	4368665,46
523	784445,73	4368539,19
524	784354,70	4368499,71
525	784250,25	4368517,62
526	784126,65	4368602,07
527	783898,24	4368800,49
528	783537,35	4368978,57
529	783331,87	4369029,30
530	782802,59	4368971,99
531	782355,02	4369050,45
532	781713,19	4369152,32
533	781547,58	4369126,91
534	781055,80	4368906,51
535	780686,50	4368778,73
536	780424,58	4368849,02
537	780149,05	4368859,68
538	779826,25	4368787,63
539	779429,87	4368765,63
540	779275,56	4368823,94
541	779140,88	4368941,71
542	778932,92	4369229,58
543	778845,07	4369415,07
544	778798,81	4369695,45
545	778715,69	4369943,83
546	778505,99	4370168,73
547	778155,81	4370409,52
548	777957,36	4370607,09
549	777761,05	4370882,64
550	777585,55	4371151,59
551	777559,37	4371290,36
552	777585,68	4371592,73
553	777523,11	4371825,53
554	777532,29	4372050,35
555	777594,16	4372228,68
556	777681,01	4372334,30
557	777715,79	4372399,36
558	777711,68	4372468,50
559	777679,97	4372514,39
560	777498,42	4372672,48
561	777277,64	4372930,69
562	777113,10	4373271,37
563	776958,89	4373551,74

564	776820,19	4373741,66
565	776632,40	4373890,92
566	776430,73	4373971,54
567	776303,96	4374050,09
568	776233,35	4374208,10
569	776192,61	4374362,27
570	776183,54	4374686,64
571	776143,29	4374858,81
572	776061,27	4375038,14
573	775982,07	4375211,40
574	775992,27	4375364,16
575	776046,55	4375593,73
576	776003,72	4375780,98
577	775876,48	4376060,60
578	775644,42	4376454,17
579	775754,02	4376514,15
580	775895,63	4376648,26
581	776095,53	4376939,80
582	776141,92	4377100,57
583	776147,03	4377286,49
584	776191,25	4377477,32
585	776373,37	4377994,43
586	776004,62	4378541,86
587	775864,11	4378665,79
588	775694,15	4378700,53
589	775417,27	4378663,20
590	775179,32	4378732,83
591	775026,99	4378863,11
592	774946,64	4378994,38
593	774887,68	4379140,07
594	774846,61	4379282,25
595	774722,59	4379351,72
596	774575,80	4379386,36
597	774482,29	4379479,06
598	774322,85	4379792,73
599	774297,58	4379964,51
600	774307,65	4380111,27
601	774402,95	4380516,70
602	774365,25	4380781,87
603	774341,81	4381019,63
604	774377,29	4381216,69
605	774490,11	4381495,56
606	774470,48	4381871,26
607	774324,30	4382013,48
608	774024,50	4382463,21
609	773842,49	4382612,46
610	773536,76	4383065,35
611	773502,67	4383243,39

612	773484,39	4383450,99
613	773514,46	4383669,20
614	773579,35	4383844,42
615	773683,50	4384027,51
616	773714,91	4384185,68
617	773721,98	4384332,53
618	773695,87	4384582,37
619	773711,18	4384810,01
620	773790,00	4384945,81
621	773668,78	4385447,46
622	773669,10	4385567,50
623	773695,52	4385653,78
624	773926,00	4385845,27
625	774018,50	4385932,67
626	774044,90	4386018,94
627	774008,68	4386554,18
628	773978,76	4386666,08
629	773891,16	4386755,61
630	773190,27	4387141,76
631	772951,94	4386992,51
632	772631,11	4386899,63
633	772548,11	4386829,97
634	772457,61	4386814,55
635	772383,11	4386834,69
636	772204,67	4387004,84
637	772052,40	4387144,24
638	771906,97	4387205,42
639	771687,28	4387403,76
640	771367,92	4387580,94
641	771137,90	4387623,52
642	770872,80	4387700,12
643	770757,21	4387754,43
644	770454,35	4387877,12
645	770265,50	4387996,56
646	770086,98	4388163,72
647	769975,62	4388370,97
648	769718,42	4388624,41
649	769582,74	4388712,31
650	769511,55	4388852,40
651	769515,86	4389008,34
652	769579,00	4389336,66
653	769561,63	4389577,25
654	769493,62	4389723,25
655	769283,99	4389960,32
656	769250,89	4390174,35
657	769117,77	4390463,26
658	769102,82	4390682,77
659	769061,47	4390924,04

660	769102,94	4391120,94
661	769132,12	4391262,85
662	769114,46	4391497,78
663	769092,77	4391781,33
664	769199,00	4392109,85
665	769529,23	4392548,10
666	769359,86	4392621,55
667	769179,97	4392738,55
668	768892,75	4393021,32
669	768764,70	4393296,16
670	768741,93	4393579,22
671	768377,54	4393398,74
672	768163,51	4393262,47
673	767981,95	4393196,47
674	767545,37	4393229,26
675	767051,01	4393256,93
676	766892,97	4393183,47
677	766801,03	4393047,11
678	766687,08	4392728,33
679	766524,83	4392502,46
680	766318,81	4392288,00
681	766121,54	4392144,48
682	766021,50	4391960,90
683	765858,02	4391813,02
684	765508,26	4391673,85
685	765199,16	4391533,52
686	764992,30	4391288,57
687	764803,68	4391212,60
688	764434,99	4391124,81
689	764188,77	4390928,45
690	763787,17	4390631,43
691	763438,34	4390526,13
692	763136,29	4390517,80
693	762743,43	4390413,75
694	762402,61	4390230,25
695	762142,27	4390135,99
696	761823,01	4389995,94
697	761368,70	4389632,64
698	761089,75	4389355,85
699	760950,64	4389231,00
700	760595,91	4389034,35
701	760431,85	4388988,18
702	760180,43	4389093,65
703	759917,80	4389162,15
704	759689,73	4389131,37
705	759449,16	4389016,20
706	759091,14	4388823,02
707	758901,21	4388577,59
708	758665,56	4388272,45
709	758530,70	4388177,99
710	758357,42	4388165,99
711	758255,09	4388267,21
712	758152,17	4388470,13
713	758023,75	4388731,42
714	757993,88	4388878,02
715	758021,04	4389246,73
716	758061,87	4389374,38
717	758151,24	4389663,36
718	758124,68	4389806,48
719	758033,35	4389937,90
720	757943,98	4390262,47
721	757830,16	4390438,60
722	757762,15	4390677,82
723	757691,26	4390812,04
724	757547,05	4390870,38
725	757203,75	4390964,92
726	756848,98	4391012,32
727	755704,74	4391085,61
728	755108,16	4391095,83
729	754722,44	4391005,13
730	754194,78	4390932,03
731	754060,37	4390854,50
732	754024,43	4390780,95
733	753859,01	4390439,91
734	753733,20	4390182,48
735	753652,08	4390069,54
736	753102,40	4389936,05
737	752548,94	4389911,14
738	752245,08	4389960,48
739	751769,70	4390184,18
740	751098,53	4390440,59
741	750658,83	4390605,65
742	750101,93	4390824,90
743	749839,03	4390883,23
744	749396,33	4390939,91
745	748946,19	4391095,09
746	748504,13	4391297,51
747	748181,53	4391405,00
748	748025,66	4391409,44
749	747931,64	4391320,60
750	747857,02	4391197,29
751	747778,66	4390938,51
752	747672,13	4390765,28
753	747519,16	4390597,79
754	747284,76	4390491,57
755	747022,44	4390448,19

756	746787,03	4390397,27
757	746338,64	4390247,32
758	745970,98	4390196,77
759	745540,75	4390090,38
760	745149,00	4390026,96
761	744976,86	4389933,55
762	744765,01	4389753,15
763	744661,81	4389454,39
764	744506,29	4389102,90
765	744433,12	4388786,34
766	744429,52	4388410,18
767	744466,86	4388043,03
768	744587,25	4387612,49
769	744595,10	4387405,50
770	744490,43	4387422,03
771	744360,14	4387493,54
772	744048,34	4387746,48
773	743768,75	4387937,48
774	743561,00	4388028,13
775	743313,90	4388045,33
776	743144,39	4388046,77
777	742948,72	4387960,82
778	742537,43	4387681,00
779	742316,54	4387541,53
780	741998,68	4387446,44
781	741420,05	4387251,79
782	740920,52	4387215,16
783	740653,89	4387138,00
784	740423,02	4387005,59
785	740171,28	4386731,41
786	740092,56	4386459,08
787	740004,67	4386346,33
788	739869,65	4386238,23
789	739743,94	4386038,34
790	739671,29	4385796,30
791	739606,53	4385471,00
792	739505,55	4385121,28
793	739490,67	4384636,97
794	739557,64	4384172,43
795	739637,52	4383746,51
796	739758,52	4383587,22
797	739872,06	4383526,45
798	740045,33	4383419,95
799	740218,83	4383198,20
800	740325,75	4382956,27
801	740543,22	4382296,04
802	740673,62	4381983,96
803	740889,47	4381637,32

804	741091,76	4381414,77
805	741184,78	4381285,08
806	741191,44	4381218,80
807	741146,45	4381121,74
808	740974,17	4380890,95
809	740672,07	4380495,97
810	740417,89	4380181,01
811	740192,30	4379830,21
812	740178,41	4379535,16
813	740266,47	4379285,28
814	740407,97	4379132,22
815	740648,01	4378989,97
816	740958,69	4378828,82
817	741147,94	4378189,71
818	741371,59	4377569,99
819	741455,55	4377418,53
820	741463,13	4377323,40
821	741433,27	4377222,55
822	741159,12	4376982,72
823	740791,78	4376555,66
824	740360,78	4376154,09
825	739866,19	4375545,60
826	739546,43	4375191,71
827	739066,63	4374930,33
828	738800,70	4374685,12
829	738263,72	4374377,86
830	737890,18	4374100,01
831	737621,65	4373944,69
832	737352,84	4373779,21
833	736920,24	4372957,27
834	736623,99	4372656,96
835	736438,20	4372553,60
836	736182,26	4372486,06
837	735115,97	4371779,81
838	734601,77	4371438,03
839	734294,24	4371219,38
840	733947,45	4371174,66
841	733623,06	4371081,88
842	732838,70	4370771,25
843	731902,87	4370425,80
844	731776,72	4370220,79
845	731633,54	4370065,41
846	731409,79	4369813,96
847	731201,55	4369633,25
848	731011,04	4369604,58
849	730771,16	4369628,11
850	730448,12	4369830,17
851	730122,84	4369950,95

852	729697,53	4370006,68
853	729450,32	4370010,07
854	729264,14	4370015,18
855	728947,08	4369942,53
856	728656,26	4369838,66
857	728355,36	4369860,47
858	728049,08	4369933,27
859	727963,80	4369911,88
860	727761,00	4369805,59
861	727523,50	4369669,75
862	727231,82	4369657,41
863	726821,82	4369285,65
864	726592,22	4369190,26
865	726284,10	4369073,30
866	725659,07	4368643,03
867	725269,74	4368406,28
868	724855,19	4368238,01
869	724426,15	4368158,25
870	724030,73	4368192,82
871	723715,24	4368299,76
872	723361,27	4368485,72
873	723213,26	4368523,67
874	723101,07	4368509,80
875	722771,16	4368339,20
876	722257,42	4368136,36
877	721900,21	4368081,75
878	721429,61	4367969,24
879	721234,70	4367903,41
880	720824,97	4367663,82
881	720609,58	4367469,74
882	720574,17	4367291,07
883	720541,65	4366847,95
884	720194,24	4366657,50
885	720029,62	4366584,05
886	719586,50	4366362,33
887	719158,42	4366194,41
888	718874,00	4366076,80
889	718782,63	4365957,29
890	718719,80	4365643,79
891	718637,24	4365229,16
892	718599,00	4364701,46
893	718496,16	4364165,36
894	718335,50	4363620,69
895	718199,32	4363349,88
896	718039,81	4363462,71
897	717869,70	4363558,88
898	717646,74	4363581,94
899	716909,26	4363619,09

900	716347,15	4363627,71
901	716090,14	4363766,93
902	715541,91	4363910,74
903	715143,83	4364094,50
904	715062,41	4364089,96
905	714708,98	4363926,78
906	714428,83	4363717,53
907	714237,49	4363658,37
908	713881,50	4363647,78
909	713336,32	4363655,93
910	712787,12	4363518,45
911	711859,79	4363181,17
912	711412,81	4363064,61
913	711195,51	4363046,83
914	710430,33	4362938,98
915	710069,83	4362887,84
916	709712,62	4362833,22
917	709370,21	4362700,24
918	709150,42	4362469,00
919	709035,31	4362224,73
920	708999,28	4361900,33
921	708987,46	4361470,21
922	708948,70	4361169,62
923	708800,72	4361085,54
924	708567,25	4361095,32
925	708215,23	4360982,94
926	707943,71	4360841,24
927	707681,42	4360665,39
928	707225,93	4360362,64
929	706942,06	4360017,92
930	706816,41	4359760,38
931	706604,56	4359447,58
932	706204,24	4358998,96
933	705854,21	4358769,90
934	705574,62	4358580,97
935	705173,54	4358408,92
936	704764,27	4358308,27
937	704375,48	4358213,84
938	703862,08	4358268,55
939	703460,90	4358462,54
940	703034,14	4358711,47
941	702767,74	4358756,04
942	702522,72	4358715,29
943	702229,64	4358652,13
944	701955,00	4358642,69
945	701411,72	4358227,10
946	701004,47	4357953,53
947	700834,83	4357697,19

948	700651,86	4357325,98
949	700472,81	4357097,02
950	700214,46	4356941,39
951	699984,78	4356842,61
952	699513,70	4356835,15
953	699093,68	4356836,46
954	698731,25	4356714,18
955	698244,80	4356517,35
956	697740,00	4356392,18
957	697535,36	4356218,15
958	697165,20	4355814,76
959	696897,21	4355554,33
960	696535,28	4355326,98
961	696225,47	4355271,05
962	696678,32	4355010,50
963	696797,92	4354824,68
964	696817,62	4354656,79
965	696772,41	4354122,51
966	696722,55	4353530,55
967	696619,15	4352873,13
968	696595,57	4352240,89
969	696514,47	4351619,37
970	696495,65	4351489,05
971	696426,84	4351311,41
972	696308,03	4351196,00
973	696130,08	4351143,05
974	695907,89	4351030,45
975	695792,62	4350933,19
976	695378,17	4350469,86
977	695029,66	4350190,34
978	694772,68	4350030,00
979	694546,53	4349774,52
980	694497,07	4349526,37
981	694492,72	4349149,20
982	694500,45	4348659,14
983	694576,67	4348334,54
984	694721,20	4348059,80
985	694745,79	4347849,18
986	694695,05	4347664,97
987	694553,87	4347401,08
988	694419,87	4347176,54
989	694338,48	4346984,04
990	694335,97	4346783,30
991	694393,28	4346325,34
992	694448,97	4345919,16
993	694761,05	4345761,55
994	694939,01	4345595,43
995	695165,19	4345412,78

996	695439,60	4345213,61
997	695421,32	4344772,94
998	695421,95	4344356,08
999	695565,81	4344057,02
1000	695638,56	4343717,32
1001	695771,25	4343455,07
1002	695863,91	4343285,20
1003	695907,18	4342979,76
1004	695890,07	4342691,19
1005	695815,86	4342428,51
1006	695630,52	4342108,02
1007	695292,42	4341654,79
1008	694955,50	4341244,12
1009	694702,01	4340989,39
1010	694406,44	4340863,58
1011	694159,25	4340836,86
1012	694087,47	4340771,89
1013	694044,24	4340639,20
1014	693918,52	4340493,55
1015	693539,52	4340321,34
1016	692866,03	4340172,39
1017	692966,13	4339941,47
1018	693079,99	4339767,98
1019	693301,03	4339509,42
1020	693732,08	4339363,77
1021	694034,01	4339169,94
1022	694230,80	4339024,60
1023	694612,11	4338950,30
1024	695132,09	4338829,62
1025	694813,17	4338299,80
1026	694514,09	4337827,25
1027	694143,32	4337402,30
1028	693739,35	4336987,38
1029	693669,01	4336864,56
1030	693648,34	4336667,36
1031	693640,78	4336393,74
1032	693575,34	4336228,19
1033	693323,02	4336125,55
1034	693064,43	4336126,52
1035	692566,84	4336176,62
1036	692449,88	4336128,09
1037	692091,01	4335803,22
1038	691723,93	4335512,04
1039	691597,44	4335339,02
1040	691444,27	4335191,08
1041	691135,28	4335020,01
1042	691191,84	4334425,18
1043	691173,45	4334310,07

1044	691000,03	4333980,14
1045	690774,85	4333648,56
1046	690590,34	4333468,01
1047	690208,39	4333298,94
1048	690168,40	4333062,72
1049	690015,40	4332811,33
1050	690118,97	4332595,53
1051	690309,50	4332444,28
1052	690154,68	4331906,96
1053	690080,06	4331629,09
1054	689948,87	4331285,83
1055	689944,50	4331127,74
1056	690058,87	4330862,97
1057	690053,82	4330680,56
1058	689951,33	4330494,73
1059	689638,39	4330180,77
1060	689216,86	4329900,21
1061	689263,68	4329612,94
1062	689229,61	4329260,95
1063	689039,82	4328779,34
1064	689377,83	4328459,79
1065	689458,77	4328086,40
1066	689597,63	4327827,05
1067	689355,82	4327444,23
1068	689045,09	4327209,32
1069	688466,31	4326963,46
1070	688215,87	4326708,65
1071	687975,40	4326374,47
1072	687859,06	4326128,16
1073	687932,08	4325688,07
1074	687913,72	4325244,39
1075	687971,70	4324920,30
1076	688203,65	4324506,30
1077	688299,95	4324248,11
1078	688315,36	4323925,20
1079	688270,97	4323640,43
1080	688115,47	4323297,84
1081	688067,69	4323110,52
1082	688099,63	4322945,36
1083	688256,07	4322661,20
1084	688332,94	4322360,95
1085	688370,66	4321964,41
1086	688796,97	4321758,07
1087	689131,24	4321523,81
1088	689679,35	4321101,18
1089	689965,48	4320886,49
1090	690356,52	4320504,65
1091	691053,12	4319731,14

1092	691788,04	4319023,50
1093	692495,76	4318432,23
1094	693142,35	4317830,45
1095	693375,79	4317471,17
1096	693566,36	4316881,84
1097	693976,04	4317393,93
1098	694283,20	4317939,24
1099	694703,86	4318408,44
1100	694872,03	4318768,92
1101	695027,23	4318880,30
1102	695364,84	4318986,68
1103	695552,10	4319377,07
1104	695835,61	4319947,37
1105	696072,55	4320153,86
1106	696553,68	4320609,24
1107	697044,93	4321210,37
1108	697507,29	4321867,06
1109	697697,65	4322353,53
1110	697918,03	4322615,10
1111	698191,36	4322825,05
1112	698558,40	4322944,67
1113	699058,67	4323043,93
1114	699406,70	4323080,44
1115	699631,29	4323036,71
1116	699955,24	4322956,81
1117	700258,29	4322877,49
1118	700644,68	4322787,54
1119	700899,89	4322793,13
1120	701268,24	4322808,18
1121	701500,96	4322755,87
1122	701669,39	4322646,76
1123	701781,01	4322447,23
1124	701931,49	4322292,62
1125	702507,38	4321946,66
1126	703033,27	4321606,25
1127	703322,30	4321472,95
1128	703945,46	4321326,38
1129	704834,75	4321126,57
1130	705426,44	4321051,92
1131	705744,53	4321064,16
1132	706044,15	4321164,70
1133	706321,79	4321073,52
1134	706096,30	4320778,65
1135	706076,28	4320657,96
1136	706114,00	4320355,92
1137	706088,49	4320034,70
1138	705877,83	4319517,86
1139	705758,57	4319132,30

1140	705552,03	4318765,85
1141	705323,22	4318349,83
1142	705247,46	4318025,81
1143	705290,23	4317602,40
1144	705282,75	4317176,18
1145	705290,95	4316711,90
1146	705441,31	4316553,12
1147	705685,58	4316312,35
1148	705778,83	4315900,11
1149	705757,04	4315562,07
1150	705717,16	4315174,36
1151	705643,85	4314787,56
1152	705582,80	4314542,57
1153	705677,93	4314351,85
1154	705515,93	4313779,34
1155	705441,54	4313200,26
1156	705305,81	4312518,34
1157	705348,80	4312408,48
1158	705501,09	4312320,72
1159	705725,56	4312272,80
1160	705970,57	4312211,78
1161	706255,07	4312066,07
1162	706231,91	4311677,91
1163	706297,90	4311492,16
1164	706503,55	4311214,82
1165	706787,42	4310893,54
1166	706950,71	4310596,46
1167	706691,35	4310285,80
1168	706354,16	4309881,11
1169	706169,20	4309539,16
1170	706152,26	4309226,09
1171	706235,49	4308906,10
1172	706463,11	4308515,29
1173	706558,87	4308194,96
1174	706604,62	4307574,99
1175	706679,25	4307246,88
1176	706413,37	4307003,29
1177	706124,13	4306823,06
1178	705321,71	4306376,70
1179	705058,98	4306095,40
1180	704861,84	4305766,33
1181	704758,83	4305363,63
1182	704666,30	4305190,57
1183	704390,90	4305515,79
1184	704011,95	4305877,27
1185	703642,25	4306117,27
1186	703371,60	4306158,08
1187	703348,71	4305932,96

1188	703266,09	4305663,48
1189	703008,51	4305264,99
1190	702897,50	4304875,05
1191	702556,93	4304499,71
1192	702348,75	4304225,29
1193	702296,51	4303996,79
1194	702306,82	4303762,40
1195	702373,49	4303601,73
1196	702628,24	4303285,44
1197	702896,62	4302855,90
1198	702888,43	4302709,81
1199	702797,91	4302457,27
1200	702565,52	4302062,28
1201	702173,97	4301504,40
1202	701961,11	4301058,71
1203	701831,61	4300757,06
1204	701729,76	4300396,14
1205	701805,72	4299963,49
1206	701774,26	4299730,24
1207	701554,97	4299355,80
1208	701351,94	4298964,19
1209	701359,79	4298792,58
1210	701475,06	4298421,57
1211	701443,95	4298200,85
1212	701358,46	4297826,94
1213	701387,65	4297671,48
1214	701510,08	4297408,96
1215	701721,45	4297035,33
1216	701963,65	4296719,39
1217	702382,81	4296452,97
1218	702649,78	4296278,49
1219	702878,07	4296217,93
1220	703088,05	4296099,34
1221	703153,93	4295909,43
1222	703124,01	4295579,99
1223	703201,69	4295210,01
1224	703385,52	4294899,83
1225	703756,25	4294697,44
1226	704121,15	4294587,18
1227	704521,12	4294383,98
1228	704815,86	4294154,39
1229	705065,71	4294118,33
1230	705547,29	4294147,01
1231	705485,66	4293881,15
1232	705510,62	4293571,13
1233	705557,91	4293160,17
1234	705669,46	4292805,98
1235	705857,59	4292194,71

1236	705892,97	4291959,65
1237	705821,21	4291781,85
1238	705451,47	4291256,84
1239	705236,65	4291045,32
1240	704909,15	4290841,05
1241	704806,13	4290743,53
1242	704730,55	4290578,37
1243	704678,08	4290341,53
1244	704605,40	4290130,31
1245	704413,13	4289826,21
1246	704717,59	4289646,53
1247	705173,35	4289496,16
1248	705378,69	4289360,98
1249	705207,31	4289056,31
1250	705148,49	4288740,21
1251	705179,91	4288513,62
1252	705156,51	4288422,29
1253	705091,45	4288336,28
1254	704797,02	4288118,57
1255	704488,46	4287842,71
1256	704282,63	4287501,36
1257	704030,27	4287140,37
1258	703813,80	4286715,70
1259	703730,99	4286592,55
1260	703594,80	4286504,30
1261	703233,82	4286451,42
1262	702828,02	4286441,57
1263	702511,55	4286487,82
1264	702219,58	4286512,49
1265	701968,99	4286368,82
1266	701670,34	4285996,56
1267	701445,75	4285580,47
1268	701290,32	4285400,77
1269	700918,08	4285132,93
1270	700578,40	4284923,68
1271	700029,93	4284542,26
1272	699514,36	4284278,64
1273	698958,40	4284031,01
1274	699191,20	4283449,23
1275	699374,54	4283095,21
1276	699241,44	4282976,55
1277	699012,80	4282756,71
1278	698825,46	4282554,25
1279	698421,08	4282012,88
1280	698292,86	4281801,32
1281	698246,42	4281594,84
1282	698279,37	4281441,77
1283	698358,10	4281198,34

1284	698457,56	4280898,66
1285	698483,49	4280760,63
1286	698400,69	4280581,17
1287	698307,36	4280424,27
1288	698119,51	4280203,27
1289	697901,29	4279957,16
1290	697667,54	4279685,52
1291	697489,22	4279542,17
1292	697360,70	4279319,49
1293	697266,67	4279136,64
1294	697066,41	4279005,04
1295	696864,07	4278932,88
1296	696671,45	4278945,78
1297	696270,40	4279072,23
1298	695930,57	4279130,14
1299	695700,57	4279132,96
1300	695461,14	4279061,86
1301	695083,99	4278838,82
1302	694746,51	4278573,84
1303	694605,26	4278292,15
1304	694510,92	4278098,17
1305	694376,51	4277931,32
1306	694184,07	4277814,34
1307	693892,83	4277748,41
1308	693604,09	4277637,89
1309	693641,35	4277506,97
1310	693708,45	4277245,31
1311	693724,65	4277022,22
1312	693621,59	4276780,25
1313	693428,52	4276503,75
1314	693208,83	4276339,31
1315	692992,55	4276300,94
1316	692819,79	4276361,51
1317	692780,04	4275991,59
1318	692657,52	4275579,50
1319	692381,41	4274841,53
1320	692239,25	4274526,48
1321	691862,67	4274051,11
1322	691303,97	4273428,79
1323	690900,24	4273046,96
1324	690692,68	4272919,28
1325	690273,26	4272779,09
1326	690059,08	4272681,28
1327	689641,83	4272348,07
1328	689556,32	4272068,51
1329	689371,34	4271543,17
1330	689238,62	4271302,05
1331	688649,14	4270502,51

1332	688529,26	4270324,10
1333	688445,55	4270111,28
1334	688363,83	4269835,31
1335	688239,62	4269497,49
1336	688109,71	4269222,90
1337	687947,42	4268986,33
1338	687878,75	4268780,50
1339	687863,47	4268491,52
1340	687936,89	4268188,88
1341	688030,63	4267815,17
1342	688111,65	4267382,47
1343	688113,82	4267189,46
1344	688019,70	4267002,90
1345	687886,80	4266891,66
1346	687568,20	4266774,56
1347	687134,85	4266530,87
1348	686970,27	4266346,31
1349	686787,03	4266021,29
1350	686617,12	4265640,24
1351	686511,97	4265457,71
1352	686288,28	4265282,26
1353	685763,63	4265093,10
1354	685400,25	4264966,14
1355	685275,45	4264743,36
1356	685106,06	4264518,13
1357	684821,12	4264273,92
1358	684389,58	4264096,96
1359	683997,24	4263996,80
1360	683951,44	4263949,87
1361	683975,17	4263867,56
1362	684201,82	4263605,10
1363	684358,02	4263344,65
1364	684505,80	4263047,33
1365	684558,48	4262800,95
1366	684633,29	4262550,23
1367	684761,44	4262349,93
1368	684935,29	4262192,87
1369	684697,84	4261784,05
1370	684507,19	4261459,25
1371	684313,85	4261171,62
1372	684182,83	4260856,26
1373	684023,45	4260589,93
1374	683888,44	4260400,83
1375	683759,87	4260311,73
1376	683538,38	4260217,84
1377	683495,68	4260148,56
1378	683477,94	4260041,46
1379	683481,61	4259766,79

1380	683526,37	4259502,09
1381	683537,05	4259212,38
1382	683512,45	4258853,18
1383	683253,24	4258326,26
1384	683119,73	4258055,49
1385	682921,19	4257849,65
1386	682519,38	4257400,98
1387	682255,58	4256978,08
1388	682090,19	4256626,59
1389	681939,45	4256404,54
1390	681703,42	4256184,92
1391	681538,57	4256126,54
1392	681406,18	4256033,83
1393	681289,51	4255836,79
1394	681237,87	4255574,82
1395	681196,35	4255275,47
1396	681149,53	4255054,19
1397	681052,40	4254893,69
1398	680737,19	4254490,81
1399	680656,01	4254370,68
1400	680664,32	4254266,55
1401	680779,54	4254137,13
1402	680997,38	4253960,27
1403	681281,55	4253766,68
1404	681383,83	4253570,84
1405	681160,23	4253261,82
1406	680805,94	4252785,84
1407	680389,08	4252055,64
1408	680161,14	4251449,93
1409	679861,61	4251488,11
1410	679512,60	4251616,76
1411	679261,00	4251779,73
1412	678928,22	4251959,86
1413	678807,97	4251903,91
1414	678415,51	4251525,48
1415	677783,75	4251079,65
1416	677161,23	4250837,62
1417	677369,03	4250564,57
1418	677520,61	4250270,87
1419	677577,31	4250035,52
1420	677584,21	4249879,49
1421	677527,86	4249717,84
1422	677410,50	4249494,86
1423	677183,40	4249193,35
1424	676934,86	4248922,15
1425	676402,90	4248462,35
1426	676131,01	4248151,00
1427	676141,92	4248005,98

1428	676133,68	4247839,27
1429	676081,56	4247696,04
1430	675976,02	4247498,69
1431	675733,37	4247034,39
1432	675610,39	4246741,06
1433	675469,35	4246329,53
1434	675376,62	4245920,33
1435	675406,06	4245774,80
1436	675498,34	4245620,07
1437	675781,29	4245382,00
1438	676030,58	4245133,77
1439	676095,39	4244924,15
1440	676068,22	4244743,13
1441	675988,54	4244541,33
1442	675883,60	4244366,23
1443	675791,90	4244268,65
1444	675646,29	4244235,69
1445	675367,72	4244225,05
1446	675270,72	4244205,54
1447	674991,93	4244050,21
1448	674716,95	4243898,48
1449	674392,86	4243714,76
1450	674141,63	4243480,73
1451	673987,98	4243151,18
1452	673844,47	4242921,51
1453	673613,88	4242764,82
1454	673514,67	4242663,75
1455	673420,15	4242462,38
1456	673224,73	4242234,18
1457	673292,46	4242132,09
1458	673460,19	4242023,45
1459	673621,90	4241829,64
1460	673833,31	4241552,79
1461	673965,64	4241233,68
1462	673552,19	4241037,65
1463	673319,10	4240925,54
1464	673073,27	4240754,44
1465	672919,84	4240569,58
1466	672607,59	4240411,49
1467	672584,50	4239970,64
1468	672528,38	4239816,41
1469	672389,67	4239627,43
1470	672107,67	4239353,46
1471	671891,02	4239300,25
1472	671496,10	4239103,70
1473	671030,32	4238757,04
1474	670885,92	4238631,29
1475	670628,98	4238460,49

1476	670499,59	4238204,46
1477	670452,97	4237990,60
1478	670351,94	4237685,53
1479	670361,04	4237473,80
1480	670458,32	4237229,88
1481	670549,56	4236763,53
1482	670772,58	4236367,65
1483	670508,83	4236219,31
1484	670213,12	4236123,83
1485	669892,96	4235947,41
1486	669874,61	4235818,07
1487	669938,93	4235727,21
1488	670122,30	4235647,81
1489	670326,51	4235515,87
1490	670369,58	4235325,44
1491	670345,22	4235248,21
1492	670054,40	4234922,57
1493	669905,48	4234629,99
1494	669694,02	4234357,74
1495	669527,38	4234232,62
1496	669568,04	4234090,49
1497	669849,19	4233922,98
1498	669946,88	4233831,16
1499	669942,93	4233274,77
1500	669986,88	4232843,16
1501	670079,44	4232562,28
1502	670259,99	4232379,08
1503	670559,18	4232192,51
1504	670351,75	4232068,54
1505	670226,78	4231975,63
1506	670147,31	4231781,26
1507	670049,68	4231327,70
1508	670123,20	4231166,08
1509	670181,68	4230722,94
1510	670494,40	4230625,02
1511	670624,66	4230502,61
1512	670686,36	4230315,36
1513	670782,64	4230171,65
1514	671205,15	4229744,14
1515	670718,58	4229724,55
1516	670430,39	4229632,57
1517	670309,32	4229409,69
1518	670129,53	4229073,48
1519	670111,29	4228947,86
1520	670188,42	4228645,16
1521	670173,26	4228359,92
1522	670199,39	4228092,07
1523	670249,16	4227738,21

1524	670384,81	4227541,45
1525	670595,92	4227390,77
1526	670833,88	4227272,71
1527	671286,18	4227122,61
1528	671798,99	4227015,30
1529	671977,44	4226891,52
1530	672448,94	4226492,30
1531	672510,53	4226164,08
1532	672640,87	4225908,11
1533	672997,34	4225508,44
1534	672868,46	4225270,96
1535	672860,83	4225126,49
1536	672892,44	4224650,72
1537	672818,88	4224400,53
1538	672805,63	4224185,74
1539	672826,04	4223843,85
1540	672621,85	4223018,63
1541	672495,30	4223003,67
1542	672290,19	4222964,98
1543	671826,76	4222840,87
1544	671094,46	4222379,36
1545	670809,65	4221864,36
1546	670608,22	4221551,02
1547	670481,04	4221239,29
1548	670315,40	4221151,25
1549	670155,97	4221018,51
1550	670028,42	4220966,48
1551	669646,86	4220988,44
1552	669253,79	4220995,88
1553	668895,77	4220928,13
1554	668928,33	4220760,26
1555	668920,10	4220593,56
1556	668862,85	4220261,29
1557	669026,65	4220008,09
1558	669070,63	4219851,02
1559	669030,34	4219733,45
1560	668890,84	4219514,82
1561	668716,69	4219386,21
1562	668441,43	4219223,37
1563	668241,61	4218969,35
1564	668156,53	4218841,91
1565	667818,96	4218706,81
1566	667403,53	4218573,92
1567	667365,45	4218537,89
1568	667369,23	4218266,97
1569	667298,59	4218124,29
1570	667364,01	4218074,21
1571	667501,18	4218070,31

1572	667678,43	4218039,31
1573	667865,39	4217956,10
1574	668467,34	4217579,17
1575	668719,01	4217282,66
1576	668942,85	4217190,99
1577	669192,14	4217217,31
1578	669480,32	4217309,29
1579	669777,71	4217467,80
1580	669900,95	4217497,68
1581	670026,30	4217468,16
1582	670451,62	4217281,72
1583	670442,25	4216662,45
1584	670656,27	4216619,27
1585	670923,39	4216619,12
1586	671140,62	4216694,57
1587	671433,41	4216819,81
1588	671631,51	4217010,80
1589	671697,97	4217272,31
1590	671708,92	4217539,11
1591	671880,95	4217452,62
1592	672127,13	4217364,01
1593	672368,10	4217357,17
1594	672385,82	4217189,72
1595	672445,32	4217058,19
1596	672546,71	4216966,28
1597	672666,14	4216855,30
1598	672782,85	4216644,24
1599	672813,39	4216402,24
1600	672810,86	4216172,29
1601	672945,82	4216086,85
1602	673093,70	4216067,81
1603	673321,86	4216135,53
1604	673643,71	4216374,95
1605	674002,94	4216624,44
1606	674289,02	4216775,84
1607	674464,04	4216526,02
1608	674601,70	4216403,40
1609	674682,74	4216245,28
1610	674757,47	4216128,15
1611	674898,15	4216116,74
1612	675095,33	4216137,11
1613	675476,60	4216241,29
1614	675594,93	4216226,80
1615	675708,35	4216167,93
1616	675836,98	4215986,21
1617	675962,90	4215704,40
1618	676076,31	4215645,53
1619	676205,86	4215634,43

1620	676538,71	4215595,30
1621	676742,30	4215441,12
1622	676749,98	4215177,51
1623	676675,22	4215020,11
1624	676648,55	4214857,64
1625	676580,09	4214659,25
1626	676676,58	4214660,22
1627	676868,87	4214773,47
1628	677034,71	4214868,92
1629	677204,86	4214986,52
1630	677406,87	4215184,81
1631	677590,44	4215250,09
1632	677715,99	4215227,97
1633	677880,49	4215137,98
1634	678002,42	4214982,41
1635	678188,17	4214854,71
1636	678781,41	4214704,30
1637	679355,54	4214669,45
1638	679846,00	4214696,32
1639	680084,65	4214604,21
1640	680269,71	4214587,82
1641	680464,40	4214652,78
1642	680606,30	4214823,11
1643	680681,09	4215117,76
1644	680656,05	4215289,13
1645	680685,73	4215425,55
1646	680872,51	4215472,18
1647	681027,52	4215579,06
1648	681313,60	4215730,46
1649	681488,55	4215751,46
1650	681544,17	4215887,14
1651	681516,37	4216229,23
1652	681584,91	4216294,06
1653	681765,17	4216374,26
1654	682025,59	4216400,26
1655	682358,44	4216361,11
1656	682479,83	4216049,75
1657	682617,10	4216049,56
1658	682757,58	4216030,73
1659	683170,76	4215807,52
1660	683354,92	4215757,77
1661	683444,90	4215792,31
1662	683503,42	4215898,23
1663	683715,77	4216066,56
1664	683982,10	4216173,99
1665	684139,94	4216384,67
1666	684242,35	4216467,09
1667	684361,19	4216471,13
1668	684632,32	4216481,97
1669	684739,23	4216456,67
1670	684734,57	4216148,89
1671	684716,69	4215763,58
1672	684699,11	4215389,39
1673	684639,14	4215094,30
1674	684669,89	4214996,98
1675	684822,37	4214873,93
1676	685075,66	4214773,98
1677	685308,50	4214604,13
1678	685459,77	4214436,60
1679	685505,52	4214209,01
1680	685668,98	4213807,41
1681	685951,67	4213287,42
1682	686081,90	4213165,00
1683	686146,12	4213070,43
1684	686153,90	4212810,53
1685	686101,64	4212389,10
1686	685944,96	4211948,38
1687	685877,21	4211775,95
1688	685903,44	4211649,07
1689	686047,39	4211348,20
1690	703410,43	4187002,79
1691	706230,25	4188191,91
1692	714034,15	4191279,54
1693	721818,67	4194425,98
1694	727072,29	4196466,59
1695	730375,79	4197796,01
1696	735800,89	4199926,39
1697	738108,33	4200903,22
1698	741292,09	4202480,20
1699	748095,22	4206002,09
1700	753256,83	4208736,81
1701	757301,50	4211004,73
1702	761334,68	4213834,02
1703	762896,04	4214985,26
1704	775057,26	4223883,03
1705	781557,44	4228032,84
1706	788736,68	4232675,03
1707	796238,95	4237534,40
1708	803769,10	4242411,00
1	804971,29	4243201,55

.»;

4) приложение 4 дополнить картографическим и координатным описанием границ муниципального образования «Баунтовский эвенкийский район» в следующей редакции:

«Картографическое описание границ муниципального образования «Баунтовский эвенкийский район»

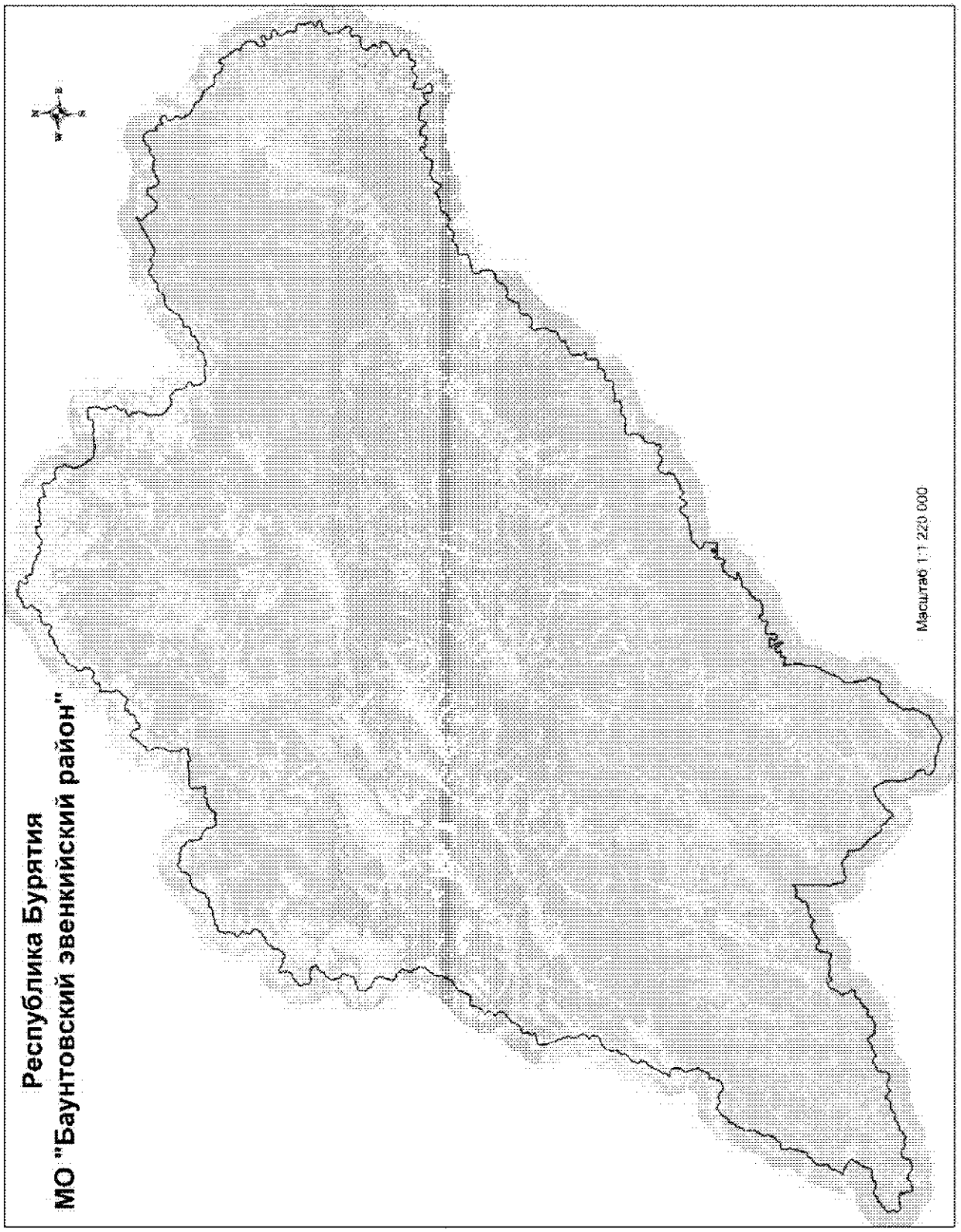

Каталог координат
характерных точек
муниципального образования
«Баунтовский эвенкийский район»

п/п	X	Y
1	939016,46	5493665,14
2	939159,73	5493956,65
3	939321,25	5494395,80
4	939526,78	5494808,89
5	939882,81	5495295,25
6	940050,79	5495558,24
7	940135,63	5495781,35
8	940127,83	5495991,98
9	940121,35	5496096,58
10	939925,20	5495892,73
11	938961,25	5495044,74
12	938782,22	5494953,14
13	938643,18	5494913,15
14	938418,02	5494938,34
15	938246,09	5495009,64
16	938017,39	5495175,78
17	937887,08	5495321,28
18	937057,49	5496415,54
19	936900,72	5496572,00
20	936638,80	5496781,37
21	936413,31	5496929,13
22	936105,25	5497064,64
23	935818,16	5497239,50
24	935419,15	5497435,98
25	935029,13	5497568,26
26	934811,73	5497701,82
27	934610,75	5497875,06
28	934206,90	5498258,00
29	933777,56	5498665,44
30	933470,46	5499005,13
31	933231,44	5499344,52
32	932945,97	5499923,25
33	932921,77	5500092,94
34	932922,43	5500292,62
35	932942,44	5500509,08
36	932974,38	5500701,98
37	933131,18	5500990,39
38	933476,37	5501501,36
39	933864,15	5502036,54
40	934069,34	5502303,31
41	934304,21	5502540,73
42	934657,46	5502846,86
43	934962,01	5503042,99
44	935485,28	5503314,27
45	935776,92	5503520,39
46	935861,13	5503618,78
47	935927,61	5503850,08
48	936000,54	5504489,48
49	936058,63	5504794,01
50	936127,03	5504988,86
51	936203,18	5505165,00
52	936256,43	5505338,23
53	936277,73	5505509,22
54	936234,20	5505916,34
55	936139,69	5506118,31
56	936065,17	5506218,96
57	935957,42	5506299,30
58	935748,06	5506355,12
59	935340,27	5506366,11
60	934618,92	5506308,72
61	934411,80	5506332,61
62	934310,19	5506371,65
63	934206,96	5506451,67
64	934085,02	5506587,48
65	933974,05	5506686,20
66	933629,18	5506878,82
67	933259,48	5507041,43
68	932826,55	5507208,56
69	932631,37	5507336,00
70	932439,43	5507508,60
71	932131,66	5507839,29
72	932075,85	5508011,24
73	932086,18	5508155,77
74	932115,22	5508308,05
75	932152,33	5508446,11
76	932328,81	5508755,82
77	932753,72	5509556,22
78	933120,56	5510052,07
79	933177,66	5510152,39
80	933179,92	5510247,58
81	933120,89	5510437,92
82	933110,89	5510615,67
83	933120,26	5510746,66
84	933158,97	5510907,33

85	933196,73	5510990,88
86	933276,74	5511094,12
7	933525,81	5511276,07
88	933637,45	5511440,59
89	933711,00	5511580,62
90	933766,82	5511917,11
91	933807,16	5512100,36
92	933904,93	5512261,34
93	934032,37	5512456,52
94	934118,52	5512645,58
95	934179,51	5512863,66
96	934192,43	5513044,33
97	934125,99	5513639,26
98	934079,23	5514128,37
99	934053,12	5514588,76
100	933978,29	5515066,24
101	933877,65	5515373,07
102	933670,20	5515773,79
103	933620,84	5515972,54
104	933581,17	5516306,78
105	933595,39	5516505,52
106	933639,59	5516679,42
107	933733,49	5516849,77
108	934140,02	5517392,74
109	934275,54	5517573,75
110	934481,07	5517717,95
111	934655,62	5517937,01
112	934787,27	5518063,79
113	934960,54	5518264,80
114	935077,34	5518501,61
115	935153,50	5518741,32
116	935171,90	5518998,78
117	935165,78	5519167,20
118	935129,01	5519287,87
119	935055,77	5519406,60
120	934873,16	5519583,11
121	934766,71	5519745,07
122	934754,46	5519827,67
123	934886,74	5520090,62
124	935040,34	5520333,89
125	935186,51	5520473,26
126	935646,29	5520871,70
127	935899,58	5521112,37
128	936211,27	5521344,34
129	936418,42	5521574,70
130	936614,61	5521905,72
131	936675,61	5522060,27
132	936708,51	5522203,20
133	936749,51	5522395,48
134	936813,40	5522527,13
135	936907,30	5522633,91
136	937321,27	5522962,98
137	937454,55	5523112,36
138	937522,64	5523239,17
139	937564,92	5523385,97
140	937563,63	5523495,03
141	937531,70	5523619,89
142	937295,22	5523995,47
143	937195,53	5524188,75
144	937128,11	5524388,80
145	937105,85	5524522,07
146	937125,86	5524611,43
147	937261,72	5524860,51
148	937282,38	5524958,92
149	937238,50	5525043,78
150	937144,62	5525127,68
151	936987,16	5525211,57
152	936673,23	5525329,37
153	936536,44	5525448,11
154	936209,92	5525771,11
155	936093,77	5525861,14
156	935653,04	5526110,58
157	935271,67	5526301,29
158	934993,54	5526411,98
159	934809,31	5526438,77
160	934714,12	5526441,03
161	934466,31	5526340,69
162	934255,29	5526246,82
163	934117,19	5526220,36
164	933970,70	5526203,58
165	933776,80	5526221,99
166	933259,26	5526349,78
167	933078,25	5526421,74
168	932965,63	5526497,89
169	932899,17	5526584,37
170	932846,58	5526737,95
171	932835,62	5526902,18
172	932819,49	5527311,96
173	932780,45	5527464,58
174	932536,87	5527995,05
175	932452,66	5528214,45
176	932398,45	5528281,90
177	932103,23	5528407,42
178	931679,25	5528573,93
179	931549,21	5528596,84
180	931331,42	5528598,78

181	930836,45	5528534,26
182	930625,11	5528562,98
183	930537,66	5528610,09
184	930480,87	5528704,96
185	930469,26	5528796,60
,	930483,46	5528931,79
187	930581,88	5529101,83
188	930831,95	5529297,36
189	931071,05	5529466,43
190	931123,32	5529562,58
191	931169,47	5529763,61
192	931250,14	5529875,89
193	931358,87	5529999,80
194	931393,41	5530101,76
195	931385,99	5530252,12
196	931237,88	5530530,59
197	930943,30	5531046,54
198	930849,73	5531262,08
199	930695,50	5531454,72
200	930516,10	5531612,83
201	930340,89	5531702,54
202	930188,59	5531731,58
203	930053,06	5531741,27
204	929863,34	5531691,24
205	929680,38	5531608,97
206	929531,63	5531497,00
207	929395,46	5531370,52
208	929182,49	5531058,82
209	929145,71	5530925,23
210	929091,50	5530738,41
211	929006,00	5530558,36
212	928860,79	5530368,96
213	928591,68	5530097,59
214	928429,70	5529991,11
215	928308,06	5529940,78
216	928052,50	5529922,71
217	927901,18	5529965,30
218	927774,69	5530101,47
219	927672,73	5530135,99
220	927529,14	5530159,87
221	927255,20	5530138,57
222	927102,25	5530158,57
223	926926,40	5530239,23
224	926754,42	5530374,11
225	926564,69	5530578,36
226	926333,32	5530899,08
227	926176,83	5531060,09
228	926034,20	5531161,09
229	925892,87	5531216,58
230	925728,32	5531264,66
231	925507,61	5531289,50
232	925307,23	5531281,10
233	925068,46	5531243,67
234	924802,90	5531149,13
235	924584,45	5531014,88
236	924241,46	5530726,09
237	924104,98	5530658,64
238	923855,23	5530594,74
239	923633,24	5530601,51
240	923468,03	5530640,55
241	922811,39	5530918,98
242	922602,29	5531042,88
243	922006,95	5531416,82
244	921672,33	5531626,87
245	921522,93	5531760,12
246	921365,45	5531971,14
247	921278,98	5532031,80
248	920962,10	5532172,47
249	920764,94	5532336,37
250	920561,64	5532541,58
251	919793,60	5533740,59
252	919696,46	5533970,01
253	919309,52	5534528,86
254	919209,16	5534713,10
255	919182,69	5534851,20
256	919166,21	5535129,35
257	919135,87	5535276,81
258	919050,68	5535419,11
259	918950,32	5535539,78
260	918843,82	5535701,76
261	918793,79	5535827,93
262	918741,18	5535917,95
263	918639,86	5536025,08
264	918430,43	5536144,45
265	918197,45	5536251,88
266	917998,33	5536388,69
267	917798,91	5536457,40
268	917600,14	5536535,15
269	917456,54	5536622,58
270	917225,15	5536816,18
271	917033,78	5537061,39
272	916963,42	5537220,80
273	916908,88	5537347,28
274	916760,74	5537562,18
275	916674,90	5537695,43
276	916623,57	5537867,10

277	916559,03	5537980,69
278	916544,82	5538099,76
279	916532,20	5538432,12
280	916475,73	5538531,51
281	916459,58	5538623,47
282	916424,06	5538825,79
283	916373,07	5539001,98
284	916243,00	5539215,58
285	915928,34	5539642,15
286	915795,35	5539878,67
287	915674,32	5540218,77
288	915569,75	5540344,30
289	915447,77	5540416,56
290	914795,25	5540690,14
291	914568,70	5540824,35
292	914384,76	5540982,78
293	914279,22	5541094,74
294	914131,09	5541309,64
295	914007,16	5541418,38
296	913772,54	5541566,79
297	913393,02	5541784,56
298	913145,19	5541874,88
299	912708,88	5541996,81
300	912516,23	5542020,54
301	912453,04	5542051,38
302	912364,87	5542139,40
303	912154,45	5542372,36
304	912054,71	5542502,08
305	912017,27	5542613,73
306	911993,04	5542783,46
307	911984,30	5543042,91
308	912029,13	5543162,32
309	912055,58	5543278,50
310	912057,47	5543559,89
311	911972,21	5544147,19
312	911960,25	5544297,89
313	911989,60	5544391,15
314	911995,72	5544477,00
315	911996,36	5544613,17
316	912026,67	5544770,85
317	912025,11	5544850,89
318	911992,56	5544954,92
319	911863,07	5545176,67
320	911791,15	5545416,10
321	911740,91	5545577,71
322	911633,48	5545765,19
323	911553,77	5545857,14
324	911284,29	5546026,20

325	910692,39	5546322,70
326	910225,72	5546592,09
327	909694,83	5546916,01
328	909545,07	5547044,75
329	909474,06	5547131,56
330	909420,47	5547271,60
331	909382,69	5547442,31
332	909357,48	5547662,07
333	909277,73	5547944,75
334	909252,53	5548164,51
335	909190,85	5548382,34
336	909120,17	5548473,66
337	908744,47	5548936,37
338	908717,01	5548997,36
339	908721,84	5549065,13
340	908806,70	5549236,18
341	909080,31	5549570,88
342	909175,18	5549627,68
343	909286,51	5549660,62
344	909534,03	5549680,22
345	909654,72	5549691,59
346	909826,02	5549724,79
347	910144,58	5549861,93
348	910342,21	5549933,22
349	910423,65	5550005,52
350	910458,88	5550092,01
351	910432,92	5550186,50
352	910294,23	5550483,37
353	910144,11	5550925,48
354	910049,86	5551068,43
355	909915,26	5551218,80
356	909778,41	5551337,54
357	909608,97	5551444,97
358	909457,92	5551492,08
359	909250,08	5551506,88
360	909051,29	5551521,06
361	908834,42	5551536,52
362	908620,45	5551592,64
363	908297,06	5551706,50
364	907506,97	5552153,35
365	907208,10	5552356,30
366	906731,69	5552808,03
367	906518,01	5552932,24
368	906420,22	5553025,49
369	906304,66	5553188,12
370	906075,82	5553354,29
371	905448,99	5553862,14
372	905249,51	5554058,01

373	905142,67	5554151,89
374	904461,32	5554531,95
375	904222,47	5554685,19
376	904102,41	5554720,99
377	903975,26	5554720,97
378	903812,93	5554673,50
379	903493,78	5554528,21
380	903166,87	5554465,22
381	902704,10	5554407,36
382	902623,41	5554422,18
383	902553,69	5554463,48
384	902521,40	5554583,85
385	902479,99	5555022,75
386	902400,89	5555187,33
387	902311,46	5555334,48
388	902195,57	5555492,59
389	902156,19	5555577,13
390	902142,92	5555709,77
391	902124,49	5555897,28
392	902008,91	5556123,49
393	901837,17	5556326,45
394	901697,41	5556404,52
395	901314,95	5556518,05
396	901160,02	5556574,48
397	901050,93	5556636,76
398	900912,44	5556796,48
399	900829,14	5556965,90
400	900732,92	5557145,32
401	900622,85	5557257,60
402	900305,25	5557389,21
403	900098,37	5557417,56
404	899870,52	5557406,54
405	899344,15	5557348,65
406	898945,89	5557367,92
407	898823,26	5557367,57
408	898642,22	5557312,34
409	898349,20	5557215,14
410	897985,81	5557150,18
411	897835,74	5557147,24
412	897756,02	5557175,62
413	897665,97	5557186,57
414	897562,39	5557134,91
415	897369,75	5556980,60
416	897101,00	5556650,06
417	896862,26	5556294,66
418	896664,48	5556068,05
419	896469,92	5555886,63
420	896157,58	5555645,47
421	896000,10	5555538,61
422	895730,66	5555453,34
423	895416,31	5555439,38
424	895089,39	5555439,94
425	894844,42	5555507,33
426	894621,06	5555623,14
427	894431,58	5555768,31
428	894251,11	5555976,43
429	894120,68	5556185,52
430	894094,82	5556332,67
431	894101,90	5556432,09
432	894170,92	5556572,49
433	894659,72	5557123,53
434	895041,06	5557632,26
435	895199,10	5558002,48
436	895231,66	5558140,93
437	895252,48	5558752,53
438	895224,68	5558936,16
439	895120,05	5559188,85
440	895008,01	5559337,60
441	894902,77	5559454,08
442	894783,98	5559507,95
443	894698,47	5559518,57
444	894588,09	5559499,18
445	894463,85	5559412,66
446	894347,05	5559302,89
447	894260,91	5559177,32
448	894127,05	5558891,66
449	893910,68	5558212,24
450	893845,18	5558121,54
451	893553,16	5557910,70
452	893317,92	5557795,75
453	893203,04	5557776,67
454	892852,53	5557828,86
455	892698,89	5557903,37
456	892243,40	5558267,29
457	891875,71	5558588,63
458	891662,95	5558853,54
459	891585,44	5559040,71
460	891583,14	5559199,82
461	891635,39	5559296,01
462	891708,96	5559372,52
463	891725,38	5559475,80
464	891688,14	5559909,88
465	891645,77	5560271,66
466	891591,79	5560534,35
467	891513,95	5560717,01
468	891368,34	5560904,48

469	891226,30	5561014,50
470	891083,30	5561110,95
471	890949,03	5561138,66
472	890776,05	5561132,81
473	890624,36	5561107,27
474	890467,86	5561013,94
475	890329,11	5560914,82
476	890149,07	5560745,97
477	889960,67	5560459,65
478	889790,69	5560112,97
479	889556,47	5559820,82
480	889247,03	5559556,72
481	889072,14	5559460,17
482	888667,79	5559329,98
483	888449,94	5559331,85
484	887939,67	5559372,67
485	887619,48	5559468,10
486	887373,20	5559580,98
487	887099,78	5559759,38
488	886847,01	5559972,63
489	886395,40	5560263,60
490	885970,25	5560543,59
491	885834,67	5560616,81
492	885714,61	5560652,59
493	885367,63	5560690,88
494	885052,65	5560667,87
495	884539,85	5560545,37
496	884156,14	5560450,02
497	883877,30	5560424,44
498	883692,69	5560446,64
499	883547,75	5560515,98
500	883323,08	5560613,70
501	883215,90	5560703,05
502	883059,64	5560868,57
503	882903,35	5561097,66
504	882780,94	5561356,14
505	882711,80	5561533,62
506	882696,23	5561761,80
507	882674,97	5562548,97
508	882634,24	5562742,60
509	882568,34	5562901,69
510	882460,49	5563045,60
511	882333,94	5563118,18
512	882218,39	5563153,63
513	881913,72	5563148,04
514	881310,83	5563100,05
515	881126,88	5563067,71
516	880949,08	5562994,05

517	880728,97	5562964,29
518	880566,29	5562975,84
519	880051,80	5563085,06
520	879541,47	5563253,01
521	879290,67	5563302,62
522	879015,35	5563326,73
523	878706,14	5563385,02
524	878619,30	5563441,14
525	878272,22	5563733,74
526	878114,05	5563808,57
527	877988,17	5563826,59
528	877873,28	5563807,50
529	877581,89	5563669,25
530	877258,89	5563469,66
531	877064,30	5563415,36
532	876937,48	5563356,24
533	876821,65	5563260,02
534	876757,80	5563128,32
535	876729,44	5563048,59
536	876699,83	5562823,61
537	876692,21	5562524,43
538	876668,38	5562380,79
539	876600,65	5562258,44
540	876524,51	5562209,35
541	876414,46	5562194,46
542	876162,37	5562225,99
543	875985,49	5562293,04
544	875846,98	5562389,17
545	875753,03	5562473,05
546	875709,08	5562621,49
547	875583,18	5563470,59
548	875571,82	5563630,35
549	875521,10	5563747,48
550	875388,08	5563856,84
551	875233,09	5564040,43
552	875112,33	5564130,75
553	874936,72	5564215,88
554	874824,39	5564232,94
555	874699,82	5564205,45
556	874594,96	5564135,70
557	874514,00	5564018,82
558	874159,81	5563571,67
559	874044,35	5563352,80
560	873979,57	5563143,94
561	873927,49	5562666,25
562	873895,61	5562473,23
563	873771,53	5562068,79
564	873593,22	5561668,18

565	873331,65	5561246,23
566	872970,71	5560767,77
567	872799,74	5560598,26
568	872454,51	5560341,21
569	871972,13	5560071,18
570	871630,76	5559868,35
571	871473,28	5559825,03
572	871305,14	5559823,35
573	870843,28	5559842,50
574	870505,35	5559880,11
575	870304,29	5559862,59
576	869841,79	5559872,71
577	869432,86	5559933,52
578	869265,03	5559936,34
579	868759,98	5559858,66
580	868474,69	5559806,24
581	868269,77	5559798,07
582	868103,88	5559764,43
583	867893,79	5559747,55
584	867798,91	5559754,29
585	867688,82	5559802,96
586	867612,94	5559885,55
587	867564,46	5560034,31
588	867533,00	5560358,97
589	867516,32	5560827,91
590	867459,78	5560927,29
591	867334,20	5561013,41
592	867136,65	5561109,16
593	866899,07	5561153,26
594	866691,86	5561177,05
595	866522,72	5561225,37
596	866106,24	5561500,16
597	865888,97	5561638,18
598	865615,55	5561752,95
599	865200,77	5561859,58
600	865066,14	5561946,32
601	864887,93	5562058,88
602	864739,78	5562083,01
603	864631,01	5562086,18
604	864375,11	5561999,88
605	864269,58	5561984,66
606	864060,51	5561854,16
607	863627,21	5561571,54
608	863526,86	5561501,46
609	863494,31	5561426,56
610	863466,27	5561351,35
611	863461,81	5561224,51
612	863505,85	5560948,91
613	863619,92	5560636,55
614	863792,47	5560251,92
615	864001,15	5559864,74
616	864044,80	5559711,79
617	864068,45	5559533,00
618	864039,48	5559380,65
619	863975,00	5559239,91
620	863458,94	5558622,57
621	863321,17	5558536,96
622	863198,21	5558532,07
623	862885,12	5558599,67
624	862305,34	5558876,93
625	862146,51	5558942,70
626	861992,57	5558949,06
627	861422,69	5558789,66
628	860874,78	5558619,61
629	860427,22	5558456,08
630	860327,52	5558395,03
631	860257,86	5558309,14
632	860244,06	5558178,42
633	860227,04	5558002,53
634	860239,06	5557851,80
635	860297,59	5557652,39
636	860451,67	5557391,71
637	860452,35	5557337,16
638	860399,87	5557109,29
639	860377,02	5556979,21
640	860355,81	5556808,15
641	860371,77	5556520,93
642	860417,76	5556208,87
643	860417,22	5556009,09
644	860371,82	5555817,05
645	860225,19	5555414,20
646	860093,72	5555032,99
647	859993,14	5554831,23
648	859674,79	5554504,14
649	859463,52	5554278,44
650	859269,97	5554110,51
651	859081,54	5554014,88
652	858886,01	5553947,01
653	858757,25	5553924,34
654	858483,25	5553966,47
655	858278,95	5553967,32
656	858155,05	5553948,86
657	858014,37	5553886,18
658	857897,21	5553899,02
659	857751,63	5553959,29
660	857185,66	5554367,22

661	856850,53	5554636,19
662	856377,16	5555069,35
663	856264,80	5555149,97
664	855683,46	5555341,03
665	855370,34	5555472,20
666	855199,28	5555493,39
667	855066,32	5555475,57
668	854952,75	5555410,96
669	854518,15	5554660,69
670	854433,97	5554562,20
671	854329,77	5554501,48
672	854168,10	5554462,97
673	853916,71	5554439,92
674	853803,44	5554443,40
675	853639,46	5554500,43
676	853294,03	5554688,38
677	853188,74	5554804,82
678	853123,18	5554904,82
679	853098,60	5555006,48
680	853125,95	5555136,23
681	853488,41	5555637,32
682	853499,00	5555722,84
683	853453,55	5556171,09
684	853376,67	5556303,69
685	853068,31	5556566,21
686	852948,22	5556601,96
687	852799,43	5556617,04
688	852614,86	5556575,63
689	852427,40	5556493,54
690	852344,18	5556408,62
691	852266,45	5556336,91
692	852185,80	5556288,14
693	852052,20	5556261,27
694	851818,20	5556291,48
695	851584,56	5556262,60
696	851383,83	5556249,57
697	851160,82	5556242,67
698	850996,57	5556231,59
699	850876,84	5556208,29
700	850743,92	5556126,87
701	850634,28	5555989,33
702	850528,52	5555842,42
703	850235,52	5555231,95
704	849782,31	5554346,77
705	849660,11	5554160,15
706	849510,28	5553775,68
707	849380,09	5553476,11
708	849185,04	5553158,44

709	849077,44	5552857,27
710	849007,81	5552707,80
711	848770,86	5552311,35
712	848648,06	5552052,14
713	848595,88	5551892,35
714	848516,59	5551734,49
715	848464,37	5551638,29
716	848366,97	5551545,29
717	848233,42	5551454,84
718	848095,04	5551360,20
719	848033,10	5551319,17
720	847935,01	5551280,71
721	847750,41	5551302,86
722	847520,89	5551396,30
723	847256,48	5551573,95
724	846840,27	5551916,73
725	846627,15	5552113,47
726	846492,43	5552327,34
727	846245,92	5552758,02
728	846040,39	5553190,34
729	845905,08	5553331,60
730	845776,56	5553440,60
731	845579,31	5553540,84
732	845428,25	5553587,86
733	845262,67	5553622,29
734	845031,59	5553629,56
735	844764,40	5553575,80
736	844600,15	5553564,73
737	844391,98	5553574,92
738	844192,58	5553516,37
739	844030,97	5553414,29
740	843870,03	5553257,66
741	843772,67	5553101,07
742	843494,23	5552503,20
743	843448,48	5552370,22
744	843416,44	5552045,54
745	843394,24	5550961,83
746	843377,90	5550794,97
747	843317,04	5550576,78
748	843194,90	5550326,59
749	843095,59	5550206,48
750	842929,13	5550100,18
751	842712,67	5549992,90
752	842312,91	5549862,26
753	841921,23	5549717,41
754	841637,99	5549564,90
755	841396,05	5549418,54
756	841240,27	5549270,63

757	841089,72	5549067,87
758	840916,96	5548744,07
759	840908,65	5548626,59
760	840957,52	5548418,81
761	841032,18	5548254,60
762	841147,50	5548087,51
763	841382,90	5547884,68
764	841702,81	5547721,29
765	842058,28	5547482,73
766	842237,49	5547320,19
767	842308,59	5547169,87
768	842354,54	5546984,98
769	842400,61	5546609,38
770	842398,50	5546387,03
771	842372,16	5546207,27
772	842269,05	5545969,36
773	842070,80	5545670,08
774	841376,53	5544906,42
775	841044,05	5544571,23
776	840918,64	5544403,02
777	840845,80	5544271,94
778	840772,04	5544063,76
779	840713,53	5543750,05
780	840695,89	5543565,13
781	840698,60	5543410,55
782	840753,90	5543229,56
783	840879,61	5542952,78
784	841009,49	5542734,72
785	841164,83	5542555,73
786	841234,28	5542446,38
787	841307,02	5542255,08
788	841332,70	5541976,28
789	841411,36	5541612,01
790	841462,80	5541440,37
791	841526,45	5541313,26
792	841679,81	5541170,74
793	841822,20	5541065,32
794	841905,20	5540955,01
795	841943,99	5540861,46
796	841965,71	5540719,17
797	841933,21	5540580,71
798	841831,03	5540419,94
799	841659,48	5540241,38
800	841553,69	5540158,04
801	841245,00	5539966,49
802	841109,83	5539917,02
803	840736,85	5539843,51
804	840408,37	5539821,34

805	839806,57	5539786,73
806	839466,14	5539788,10
807	838615,13	5539889,17
808	838369,85	5539951,91
809	838212,31	5540035,70
810	838026,66	5540171,42
811	837747,33	5540459,07
812	837497,43	5540649,27
813	837345,34	5540809,87
814	836825,19	5541223,51
815	836668,24	5541379,91
816	836381,56	5541563,64
817	836255,70	5541581,61
818	836150,81	5541575,41
819	836032,45	5541506,59
820	835884,45	5541339,98
821	835570,43	5540944,45
822	835448,27	5540757,83
823	835383,83	5540617,10
824	835367,45	5540513,83
825	835365,40	5540227,91
826	835368,14	5540009,79
827	835375,62	5539922,99
828	835362,42	5539864,89
829	835313,83	5539691,25
830	835300,05	5539560,55
831	835313,14	5539296,27
832	835277,52	5539049,07
833	835269,85	5538940,64
834	835304,12	5538847,41
835	835379,70	5538760,33
836	835505,28	5538674,27
837	835775,12	5538573,46
838	836178,27	5538431,46
839	836377,09	5538353,83
840	836744,63	5538350,55
841	836988,91	5538337,81
842	837497,19	5538270,09
843	837787,61	5538267,71
844	837953,49	5538237,82
845	838118,78	5538135,33
846	838242,77	5538026,67
847	838300,90	5537949,90
848	838346,17	5537819,58
849	838306,01	5537123,19
850	838293,32	5536815,34
851	838225,10	5536556,83
852	838027,35	5536007,80

853	837936,77	5535882,55
854	837847,42	5535838,92
855	837601,27	5535760,98
856	837187,64	5535690,34
857	837066,35	5535644,43
858	836966,04	5535574,34
859	836927,07	5535472,67
860	836903,02	5535260,97
861	836908,96	5535088,03
862	836958,75	5534957,37
863	837099,20	5534824,86
864	837493,37	5534556,34
865	838356,89	5534054,87
866	838827,28	5533708,33
867	839396,81	5533223,10
868	839535,35	5533063,47
869	839611,91	5532926,39
870	839653,98	5532750,88
871	839647,85	5532279,14
872	839660,21	5532132,97
873	839737,60	5531750,66
874	839808,26	5531273,48
875	839853,25	5531075,07
876	839874,70	5530864,71
877	839927,13	5530643,07
878	840079,39	5530228,23
879	840228,94	5529518,47
880	840245,19	5529362,96
881	840226,88	5529232,59
882	840158,89	5529105,73
883	840025,74	5528956,24
884	839880,95	5528834,83
885	839718,41	5528719,20
886	839569,05	5528661,66
887	839300,98	5528594,37
888	838914,51	5528458,25
889	838515,47	5528336,66
890	838342,88	5528271,68
891	838196,73	5528259,31
892	838042,55	5528197,58
893	837966,76	5528153,00
894	837867,13	5528028,39
895	837768,48	5527917,32
896	837687,58	5527800,45
897	837648,65	5527635,22
898	837636,51	5527463,56
899	837639,80	5527381,61
900	837678,91	5527292,58

901	837868,41	5527147,52
902	838447,81	5526802,37
903	838654,11	5526637,95
904	838828,15	5526466,74
905	838955,40	5526276,14
906	839079,14	5526035,86
907	839225,80	5525798,49
908	839245,55	5525692,66
909	839301,45	5525584,29
910	839386,33	5525462,06
911	839526,35	5525285,09
912	839623,18	5525062,15
913	839758,31	5524662,15
914	839802,39	5524386,63
915	839783,31	5523988,47
916	839754,37	5523836,15
917	839697,97	5523744,81
918	839570,61	5523613,09
919	839310,98	5523472,55
920	838993,58	5523349,72
921	838115,85	5523071,31
922	837942,92	5523065,37
923	837780,62	5523081,39
924	837634,46	5523069,03
925	837558,35	5523019,94
926	837519,39	5522918,27
927	837510,44	5522791,78
928	837507,70	5522560,44
929	837561,08	5522352,38
930	837679,72	5522039,82
931	837782,11	5521882,77
932	837891,02	5521625,37
933	838172,32	5521237,75
934	838367,51	5520788,13
935	838413,14	5520598,77
936	838417,10	5520462,30
937	838389,77	5520332,57
938	838002,19	5519538,29
939	837968,42	5519381,78
940	837976,91	5519244,98
941	838032,81	5519136,62
942	838247,57	5518835,43
943	838320,85	5518780,31
944	838425,38	5518782,00
945	838566,01	5518844,69
946	839331,60	5519335,31
947	839447,09	5519363,45
948	839550,66	5519351,59

949	839671,71	5519265,85
950	839739,51	5519197,50
951	839806,07	5519047,52
952	839825,24	5518869,11
953	839772,85	5518577,74
954	839751,17	5518207,01
955	839727,03	5518122,47
956	839628,71	5518015,92
957	839327,51	5517801,16
958	839239,12	5517771,10
959	839067,16	5517778,72
960	838933,93	5517756,37
961	838557,91	5517510,59
962	838429,92	5517369,83
963	838365,49	5517229,12
964	838322,78	5516946,13
965	838292,34	5516644,13
966	838244,75	5516420,51
967	838205,64	5516060,10
968	838165,76	5515881,34
969	838115,21	5515744,19
970	838050,14	5515594,44
971	837957,29	5515501,14
972	837610,30	5515280,54
973	837212,34	5515045,38
974	837139,75	5515045,98
975	837024,23	5515081,39
976	836824,84	5515086,41
977	836707,76	5515035,67
978	836197,66	5514626,86
979	835987,74	5514482,81
980	835897,80	5514366,61
981	835846,93	5514224,94
982	835814,54	5513959,39
983	835806,74	5513592,24
984	835843,47	5512763,45
985	835846,17	5512159,50
986	835824,99	5511988,50
987	835837,64	5511910,44
988	836034,37	5511546,99
989	836285,53	5510861,93
990	836453,12	5510214,56
991	836498,42	5510020,70
992	836507,27	5509824,88
993	836479,03	5509618,06
994	836347,32	5509296,01
995	836105,73	5508768,36
996	835988,21	5508454,38

997	835906,76	5508201,40
998	835857,86	5508023,27
999	835785,05	5507892,25
1000	835387,57	5507470,96
1001	835288,62	5507355,39
1002	834989,74	5507108,70
1003	834865,60	5507022,16
1004	834167,52	5506522,24
1005	834070,76	5506501,86
1006	833958,15	5506514,35
1007	833835,57	5506513,93
1008	833715,25	5506481,59
1009	833607,87	5506439,24
1010	833433,44	5506283,62
1011	833266,48	5506104,78
1012	833150,41	5506004,04
1013	832945,66	5505868,72
1014	832809,29	5505737,64
1015	832743,87	5505646,93
1016	832709,12	5505540,45
1017	832699,54	5505404,96
1018	832713,82	5505285,93
1019	832735,17	5505202,71
1020	832821,08	5505069,54
1021	833046,09	5504849,37
1022	833517,39	5504452,92
1023	833987,40	5504038,40
1024	834186,58	5503838,22
1025	834414,93	5503472,56
1026	834520,00	5503161,00
1027	834524,98	5502974,55
1028	834510,20	5502893,89
1029	834436,85	5502626,72
1030	834119,09	5502177,11
1031	833578,26	5501525,40
1032	833344,64	5501174,26
1033	833245,10	5500986,11
1034	833171,02	5500837,02
1035	833136,94	5500676,02
1036	833188,36	5500504,43
1037	833225,60	5500324,78
1038	833219,71	5499984,77
1039	833240,62	5499638,33
1040	833238,93	5499293,48
1041	833225,67	5498913,14
1042	833217,15	5498664,09
1043	833152,28	5498260,16
1044	833096,35	5497982,71

1045	832983,05	5497663,91
1046	832799,17	5497245,71
1047	832782,47	5497137,96
1048	832790,59	5497060,22
1049	832780,01	5496974,72
1050	832679,78	5496841,10
1051	832336,46	5496543,11
1052	832070,82	5496316,77
1053	831470,16	5495909,88
1054	831016,90	5495533,41
1055	830763,55	5495288,06
1056	830574,37	5495051,79
1057	830403,26	5494814,24
1058	830267,29	5494624,15
1059	830076,94	5494242,71
1060	829985,80	5494044,91
1061	829947,26	5493820,69
1062	829908,09	5493587,43
1063	829930,22	5493322,62
1064	830120,75	5492614,73
1065	830561,11	5491716,71
1066	830586,01	5491619,63
1067	830594,46	5491546,42
1068	830583,88	5491460,93
1069	830415,48	5491068,88
1070	830199,68	5490648,42
1071	829950,31	5490266,63
1072	829864,96	5490086,58
1073	829836,00	5489997,86
1074	829787,32	5489951,37
1075	829627,72	5489876,41
1076	829344,04	5489651,36
1077	829079,69	5489443,10
1078	828762,75	5489261,26
1079	828608,03	5489126,96
1080	828487,85	5488967,51
1081	828386,35	5488815,83
1082	828339,37	5488664,84
1083	828285,33	5488478,04
1084	828258,98	5488361,89
1085	828251,96	5488262,55
1086	828267,83	5488166,10
1087	828344,11	5487961,02
1088	828884,97	5486815,40
1089	828949,97	5486579,33
1090	828966,60	5486364,85
1091	828949,63	5486189,05
1092	828864,95	5486018,02
1093	828488,23	5485568,09
1094	828215,70	5485115,35
1095	827962,09	5484801,96
1096	827685,91	5484490,15
1097	827217,24	5484087,58
1098	827147,64	5484001,72
1099	827119,96	5483931,06
1100	827144,16	5483502,74
1101	827167,53	5483319,54
1102	827162,89	5483061,19
1103	827085,25	5482540,22
1104	827020,42	5482136,34
1105	827006,38	5481937,64
1106	826986,76	5481852,80
1107	826910,79	5481676,63
1108	826762,61	5481442,02
1109	826598,54	5481303,85
1110	826418,01	5481189,52
1111	826276,15	5481108,78
1112	826123,62	5481069,63
1113	825790,15	5481038,73
1114	825581,78	5481044,37
1115	825451,45	5481062,65
1116	825293,35	5481137,35
1117	825158,14	5481214,97
1118	825015,86	5481256,79
1119	824754,28	5481279,80
1120	824494,64	5481266,36
1121	824259,55	5481214,90
1122	824079,33	5481105,08
1123	823859,13	5481007,17
1124	823707,28	5480913,51
1125	823589,02	5480781,17
1126	823411,14	5480575,89
1127	823288,41	5480380,34
1128	823196,38	5480105,46
1129	822959,21	5479060,25
1130	822807,20	5478385,72
1131	822715,29	5477983,76
1132	822567,92	5477567,58
1133	822327,14	5476985,52
1134	822277,31	5476793,91
1135	822285,12	5476711,66
1136	822334,52	5476640,11
1137	822362,37	5476520,15
1138	822316,52	5476192,09
1139	822293,18	5475926,00
1140	822229,22	5475662,77

1141	822125,25	5475411,43
1142	822080,89	5475233,03
1143	821999,13	5475039,13
1144	821890,55	5474915,19
1145	821749,39	5474779,93
1146	821528,92	5474613,97
1147	821372,58	5474520,64
1148	821098,83	5474435,58
1149	820824,38	5474405,04
1150	820603,75	5474429,69
1151	820268,91	5474507,78
1152	820026,61	5474611,11
1153	819748,23	5474653,44
1154	819615,32	5474699,13
1155	819492,64	5474825,78
1156	819049,53	5475170,18
1157	818873,95	5475318,71
1158	818762,34	5475344,75
1159	818604,92	5475364,94
1160	818427,49	5475422,83
1161	818226,14	5475527,81
1162	818050,99	5475553,78
1163	817649,10	5475582,14
1164	817207,46	5475690,45
1165	817031,99	5475711,92
1166	816797,19	5475728,48
1167	816407,93	5475678,80
1168	816080,57	5475670,13
1169	815708,06	5475664,63
1170	815523,30	5475618,68
1171	815358,88	5475539,51
1172	814829,99	5475118,47
1173	814606,72	5474848,32
1174	814382,49	5474564,62
1175	814179,94	5474202,25
1176	814127,47	5474101,58
1177	814025,30	5474004,41
1178	813950,25	5473905,33
1179	813894,27	5473754,98
1180	813828,93	5473600,76
1181	813801,00	5473462,05
1182	813794,48	5473176,62
1183	813812,76	5472921,20
1184	813786,64	5472550,93
1185	813730,03	5472391,55
1186	813410,14	5471973,93
1187	813311,92	5471803,88
1188	813235,92	5471691,25

1189	813120,21	5471595,04
1190	812947,09	5471521,03
1191	812848,76	5471478,04
1192	812642,50	5471320,15
1193	812492,01	5471181,02
1194	812328,60	5471051,85
1195	812015,57	5470924,17
1196	811735,78	5470753,31
1197	811467,25	5470613,42
1198	811276,77	5470486,18
1199	811117,94	5470293,18
1200	810782,60	5469849,41
1201	810663,41	5469703,54
1202	810464,27	5469517,91
1203	810373,76	5469392,69
1204	810300,42	5469189,13
1205	810273,76	5469068,47
1206	810134,64	5468833,24
1207	809964,38	5468477,68
1208	809915,52	5468299,61
1209	809881,92	5468016,10
1210	809841,08	5467887,37
1211	809719,70	5467646,35
1212	809687,96	5467453,47
1213	809702,00	5467266,43
1214	809776,14	5466966,24
1215	809853,64	5466842,80
1216	809906,29	5466752,88
1217	809920,22	5466692,90
1218	809988,32	5466629,11
1219	810129,63	5466573,76
1220	810163,21	5466535,10
1221	810132,09	5466351,24
1222	810079,59	5465928,39
1223	810053,26	5465812,27
1224	809982,08	5465703,85
1225	809890,24	5465624,10
1226	809584,71	5465409,68
1227	809199,23	5465155,52
1228	808741,20	5464901,93
1229	807993,42	5464464,57
1230	807469,94	5464183,83
1231	807345,17	5464151,79
1232	807186,18	5464149,39
1233	807014,66	5464097,94
1234	806574,89	5463974,67
1235	806423,35	5463949,04
1236	806287,31	5463886,03

1237	806102,95	5463781,04
1238	805977,28	5463671,92
1239	805936,77	5463547,72
1240	805928,40	5463171,68
1241	805959,93	5462910,81
1242	805932,02	5462772,11
1243	805924,38	5462663,75
1244	805925,76	5462554,75
1245	805904,59	5462447,34
1246	805770,33	5462216,31
1247	805515,93	5461825,85
1248	805389,37	5461639,65
1249	805351,14	5461483,53
1250	805360,15	5461160,73
1251	805370,27	5461046,57
1252	805441,04	5460891,85
1253	805470,80	5460799,01
1254	805446,43	5460646,44
1255	805381,12	5460492,24
1256	805200,05	5460305,34
1257	804909,43	5460044,49
1258	804771,17	5459949,87
1259	804582,30	5459845,21
1260	804410,47	5459789,25
1261	804189,60	5459745,83
1262	803948,14	5459667,56
1263	803894,60	5459680,40
1264	803810,40	5459709,02
1265	803476,28	5459732,56
1266	803018,66	5459742,12
1267	802878,06	5459742,95
1268	802763,27	5459723,80
1269	802675,96	5459643,74
1270	802279,06	5459227,02
1271	801805,29	5458620,62
1272	801542,27	5458171,79
1273	801347,73	5457600,17
1274	801165,67	5457141,10
1275	801114,22	5456990,45
1276	801116,89	5456899,51
1277	801156,05	5456747,02
1278	801543,82	5455939,28
1279	801762,25	5455497,39
1280	801782,97	5455405,17
1281	801786,66	5455264,26
1282	801748,06	5455167,16
1283	801665,64	5455027,78
1284	801451,41	5454820,53

1285	801122,45	5454530,63
1286	800906,49	5454427,87
1287	800634,51	5454238,31
1288	800546,18	5454208,23
1289	800426,58	5454184,90
1290	800299,52	5454184,76
1291	800216,60	5454231,44
1292	800121,72	5454301,65
1293	799975,28	5454348,26
1294	799703,04	5454412,81
1295	799414,73	5454442,18
1296	799102,51	5454518,62
1297	798874,16	5454561,92
1298	798610,00	5454612,28
1299	798149,34	5454771,77
1300	797811,23	5454931,70
1301	797647,04	5454984,10
1302	797447,75	5454989,04
1303	797203,37	5454933,66
1304	796746,15	5454884,17
1305	796501,78	5454828,78
1306	796296,45	5454747,95
1307	796074,40	5454622,93
1308	795714,80	5454348,78
1309	795208,50	5454053,20
1310	794602,25	5453755,58
1311	794238,02	5453608,79
1312	794061,69	5453553,14
1313	793861,44	5453544,55
1314	793335,49	5453549,81
1315	792926,92	5453546,80
1316	792780,22	5453525,36
1317	792644,22	5453462,33
1318	792522,19	5453275,83
1319	792293,74	5452801,87
1320	792236,83	5452638,00
1321	792111,64	5452406,34
1322	791943,73	5452018,88
1323	791914,48	5451925,66
1324	791894,02	5451763,77
1325	791679,43	5451293,38
1326	791482,46	5450944,27
1327	791342,27	5450563,94
1328	791239,91	5450398,73
1329	791184,58	5450257,43
1330	791125,96	5450198,04
1331	790938,00	5450170,43
1332	790558,19	5450124,57

1333	790405,08	5450076,35
1334	790240,00	5450051,67
1335	790085,23	5450044,40
1336	789936,25	5450054,89
1337	789769,19	5450066,63
1338	789658,87	5450110,70
1339	789578,24	5450125,44
1340	789513,45	5450107,31
1341	789459,66	5450052,11
1342	789408,47	5449969,51
1343	789368,94	5449858,86
1344	789366,21	5449691,19
1345	789337,42	5449475,43
1346	789273,29	5449144,20
1347	789248,95	5448991,64
1348	789278,15	5448826,26
1349	789244,53	5448606,30
1350	789230,48	5448471,19
1351	789154,26	5448290,53
1352	788960,85	5447927,56
1353	788896,58	5447723,37
1354	788824,42	5447664,94
1355	788741,25	5447643,56
1356	788678,43	5447589,00
1357	788625,03	5447474,79
1358	788556,88	5447279,96
1359	788539,35	5447095,18
1360	788492,18	5446876,18
1361	788398,99	5446583,30
1362	788283,23	5446292,00
1363	788129,43	5445976,15
1364	787965,22	5445769,93
1365	787622,83	5445417,44
1366	787358,42	5445141,14
1367	787217,96	5445014,91
1368	787079,04	5444974,78
1369	786847,84	5444977,42
1370	786527,30	5444999,96
1371	786120,28	5445083,03
1372	785823,84	5445190,08
1373	785550,85	5445372,60
1374	785398,94	5445405,96
1375	785266,74	5445397,11
1376	785014,71	5445296,88
1377	784824,84	5445242,17
1378	784522,44	5445199,91
1379	784178,69	5445215,00
1380	783989,08	5445228,33

1381	783825,53	5445289,74
1382	783449,51	5445620,15
1383	783267,05	5445864,35
1384	783142,16	5445959,34
1385	782994,75	5445992,38
1386	782715,80	5446025,61
1387	782590,42	5445984,52
1388	782471,52	5445906,67
1389	782408,40	5445847,59
1390	782344,37	5445711,43
1391	782307,14	5445568,88
1392	782273,52	5445348,93
1393	782275,89	5445253,49
1394	782319,60	5445100,70
1395	782494,37	5444811,67
1396	782570,77	5444543,15
1397	782589,68	5444360,35
1398	782554,80	5444122,35
1399	782511,46	5443957,53
1400	782416,48	5443832,63
1401	782317,62	5443717,09
1402	782158,09	5443642,10
1403	782009,18	5443589,05
1404	781762,55	5443565,56
1405	779820,74	5443629,43
1406	778986,01	5443565,59
1407	778849,31	5443557,04
1408	778729,39	5443529,18
1409	778544,12	5443410,63
1410	778383,73	5443258,57
1411	778277,58	5443039,19
1412	778159,39	5442906,85
1413	778118,59	5442778,14
1414	778124,27	5442600,82
1415	778123,96	5442596,30
1416	778291,46	5441364,14
1417	778342,22	5441247,15
1418	778407,46	5441142,76
1419	778435,98	5441031,88
1420	778443,17	5440940,63
1421	778422,66	5440842,27
1422	778384,39	5440749,68
1423	778248,16	5440618,62
1424	778132,83	5440526,92
1425	777874,07	5440395,38
1426	777059,38	5440035,23
1427	776839,35	5439873,76
1428	776538,37	5439722,51

1429	776300,36	5439498,78
1430	776089,44	5439273,15
1431	775950,60	5439169,49
1432	775857,21	5439067,16
1433	775790,91	5438962,94
1434	775775,22	5438868,77
1435	775777,28	5438768,82
1436	775755,05	5438646,08
1437	775712,85	5438561,95
1438	775684,83	5438473,18
1439	775677,69	5438358,44
1440	775695,82	5438125,81
1441	775715,38	5437952,04
1442	775797,41	5437569,75
1443	775958,94	5437027,61
1444	775978,48	5436853,85
1445	775967,07	5436691,34
1446	775943,63	5436615,87
1447	775877,32	5436511,64
1448	775700,54	5436319,91
1449	775446,71	5436129,06
1450	775316,50	5436083,77
1451	775158,26	5436026,83
1452	774953,22	5436014,01
1453	774830,37	5436009,03
1454	774503,37	5436068,29
1455	774097,71	5436105,85
1456	773864,32	5436076,87
1457	773568,75	5436002,36
1458	773351,58	5435881,51
1459	773234,69	5435767,23
1460	773124,91	5435625,23
1461	773035,25	5435382,02
1462	772947,01	5435029,83
1463	772924,82	5434713,84
1464	772919,66	5434446,54
1465	772954,50	5434167,37
1466	772979,58	5433684,76
1467	773076,42	5433319,58
1468	773108,89	5433135,84
1469	773097,87	5432914,32
1470	773014,31	5432693,37
1471	772798,62	5431882,89
1472	772578,67	5431140,76
1473	772533,53	5430885,35
1474	772516,72	5430646,11
1475	772543,47	5430122,55
1476	772643,47	5429543,95

1477	772730,82	5429301,94
1478	772842,86	5429153,44
1479	772906,22	5429021,97
1480	772917,30	5428921,40
1481	772894,26	5428786,93
1482	772845,70	5428676,93
1483	772773,87	5428623,00
1484	772649,13	5428590,94
1485	772449,25	5428586,82
1486	772175,79	5428633,25
1487	771710,39	5428788,39
1488	771489,82	5428812,95
1489	771279,02	5428782,40
1490	771033,20	5428640,89
1491	770863,09	5428543,96
1492	770779,62	5428518,06
1493	770673,18	5428552,75
1494	770583,22	5428563,60
1495	770508,78	5428537,06
1496	770455,31	5428486,39
1497	770346,11	5428158,37
1498	770156,35	5427781,58
1499	770073,51	5427506,15
1500	770041,04	5427172,75
1501	770045,46	5426460,25
1502	770144,36	5425995,15
1503	770220,92	5425341,11
1504	770239,84	5424899,77
1505	770293,93	5424700,93
1506	770341,52	5424538,83
1507	770363,92	5424405,71
1508	770358,61	5424265,45
1509	770313,31	5424137,09
1510	770186,14	5424005,40
1511	769803,08	5423782,80
1512	769475,46	5423574,46
1513	769167,26	5423319,39
1514	768981,16	5423123,79
1515	768835,77	5422861,83
1516	768760,29	5422626,72
1517	768701,37	5422304,26
1518	768686,73	5421901,59
1519	768721,40	5421232,36
1520	768763,20	5420535,43
1521	768841,76	5420103,53
1522	768890,84	5419768,95
1523	768905,57	5419591,02
1524	768882,29	5419388,54

1525	768791,62	5418936,77
1526	768766,35	5418512,17
1527	768734,28	5417861,26
1528	768698,95	5417487,26
1529	768651,52	5417263,80
1530	768602,66	5417149,30
1531	768547,95	5417080,56
1532	768463,85	5417045,64
1533	768243,71	5417011,19
1534	767628,75	5416909,21
1535	767451,14	5416898,99
1536	767266,71	5416921,00
1537	766744,96	5417048,33
1538	766578,59	5417069,08
1539	766428,60	5417129,50
1540	766240,61	5417165,37
1541	765686,47	5417154,36
1542	765528,18	5417160,93
1543	765289,83	5417254,76
1544	765183,09	5417284,93
1545	764963,90	5417264,02
1546	764781,85	5417190,61
1547	764663,00	5417112,77
1548	764431,86	5416856,83
1549	764264,70	5416737,02
1550	763787,85	5416534,61
1551	763436,74	5416314,30
1552	763160,47	5416061,54
1553	762911,37	5415743,36
1554	762622,52	5415246,54
1555	762507,48	5414964,32
1556	762428,30	5414870,09
1557	762032,86	5414534,96
1558	761791,35	5414325,11
1559	761608,69	5414242,68
1560	761319,35	5414126,90
1561	761079,04	5413998,61
1562	760950,44	5413975,87
1563	760504,95	5413961,76
1564	760301,53	5413971,48
1565	760108,08	5413994,12
1566	759940,45	5413996,80
1567	759774,39	5414022,06
1568	759676,36	5414047,08
1569	759593,54	5414030,20
1570	759497,50	5414018,78
1571	759304,05	5414041,42
1572	759221,54	5414029,06

1573	759071,41	5413957,94
1574	758812,33	5413885,40
1575	758684,45	5413808,18
1576	758630,37	5413748,48
1577	758491,59	5413386,28
1578	758427,93	5413254,68
1579	758265,15	5413003,01
1580	758198,47	5412957,79
1581	758103,38	5412959,93
1582	757916,66	5413013,84
1583	757651,55	5413114,07
1584	757302,18	5413306,37
1585	757216,42	5413312,39
1586	757005,64	5413281,81
1587	756943,48	5413236,27
1588	756806,44	5413028,17
1589	756629,80	5412772,94
1590	756604,78	5412674,92
1591	756593,79	5412453,43
1592	756581,53	5412343,11
1593	756601,02	5412232,89
1594	756676,64	5412082,44
1595	756922,95	5411584,41
1596	756997,95	5411424,95
1597	757237,58	5411090,66
1598	757555,23	5410510,51
1599	757594,75	5410362,61
1600	757607,51	5410221,12
1601	757550,04	5410048,25
1602	757387,97	5409742,13
1603	757266,28	5409623,66
1604	757072,46	5409446,76
1605	756870,47	5409347,53
1606	756522,51	5408977,32
1607	756080,65	5408432,29
1608	756002,51	5408288,10
1609	755990,09	5408175,58
1610	756009,98	5408006,37
1611	756090,84	5407801,14
1612	756205,28	5407557,28
1613	756511,10	5407132,19
1614	756844,33	5406709,72
1615	757070,89	5406253,91
1616	757268,01	5405895,40
1617	757724,35	5405223,91
1618	757790,64	5405069,60
1619	757788,60	5404911,01
1620	757676,09	5404664,92

1621	757544,60	5404406,55
1622	757371,46	5404200,99
1623	757129,44	5403918,63
1624	756896,21	5403567,61
1625	756719,10	5403434,90
1626	756484,90	5403328,86
1627	755729,97	5403105,11
1628	755265,06	5402942,68
1629	755121,68	5402902,84
1630	754649,46	5402895,11
1631	754229,02	5402979,01
1632	753917,85	5403068,84
1633	753761,15	5403097,95
1634	753624,82	5403093,90
1635	753229,81	5402958,32
1636	753054,52	5402916,17
1637	752873,05	5402915,28
1638	752620,40	5402869,48
1639	752417,71	5402824,74
1640	752231,18	5402751,63
1641	752076,96	5402621,84
1642	751949,50	5402485,64
1643	751845,65	5402297,90
1644	751501,48	5401528,35
1645	751229,10	5401071,24
1646	751061,92	5400756,41
1647	750914,54	5400335,89
1648	750835,15	5400173,64
1649	750724,09	5400077,12
1650	750588,47	5400018,59
1651	750395,12	5399977,72
1652	750297,83	5399948,25
1653	750238,92	5399884,35
1654	750190,18	5399706,35
1655	750173,02	5399526,16
1656	750188,42	5399435,28
1657	750180,95	5399380,47
1658	750163,00	5399318,24
1659	750089,69	5399178,25
1660	749954,17	5399056,23
1661	749939,14	5398971,11
1662	749937,10	5398812,52
1663	749985,33	5398659,49
1664	750023,69	5398430,04
1665	750021,02	5398262,43
1666	749946,09	5397904,87
1667	749936,15	5397633,47
1668	749896,74	5397459,36
1669	749836,36	5397309,40
1670	749784,59	5397217,79
1671	749601,40	5397062,82
1672	749257,82	5396819,32
1673	748862,57	5396420,71
1674	748730,30	5396280,32
1675	748684,07	5396138,43
1676	748660,75	5395999,48
1677	748754,43	5395847,79
1678	749040,04	5395587,45
1679	749182,22	5395499,29
1680	749386,52	5395354,57
1681	749568,25	5395164,97
1682	749738,51	5394876,41
1683	749794,28	5394636,70
1684	749799,46	5394386,91
1685	749753,65	5394186,05
1686	749678,13	5394014,47
1687	749538,18	5393829,28
1688	749372,03	5393723,00
1689	749116,23	5393632,08
1690	748802,82	5393495,30
1691	748574,74	5393411,52
1692	748228,38	5393322,39
1693	748089,92	5393223,25
1694	747973,17	5393045,50
1695	747835,21	5392823,88
1696	747789,41	5392623,02
1697	747779,61	5392483,13
1698	747808,84	5392317,82
1699	747873,88	5392145,47
1700	747961,78	5391976,07
1701	748137,40	5391764,23
1702	748335,83	5391618,83
1703	748663,77	5391509,70
1704	748996,84	5391409,28
1705	749193,28	5391300,30
1706	749422,34	5391139,14
1707	749705,32	5390906,18
1708	750042,71	5390478,95
1709	750199,01	5390250,33
1710	750227,85	5390144,02
1711	750168,42	5390007,59
1712	749869,67	5389756,44
1713	749831,76	5389668,40
1714	749838,98	5389577,20
1715	749859,40	5389480,54
1716	749839,24	5389386,72

1717	749800,69	5389289,65
1718	749749,56	5389207,07
1719	749641,04	5389146,65
1720	749542,47	5389099,14
1721	749391,83	5388955,51
1722	749073,14	5388678,54
1723	748724,45	5388426,33
1724	748310,36	5388146,97
1725	748266,99	5388045,71
1726	748231,70	5387930,29
1727	748160,40	5387753,89
1728	748001,46	5387556,42
1729	747768,03	5387395,93
1730	747470,46	5387226,30
1731	747373,57	5387137,85
1732	747327,36	5386995,98
1733	747341,29	5386482,60
1734	747299,59	5385886,93
1735	747243,88	5385609,69
1736	747149,80	5385366,87
1737	747021,82	5385158,18
1738	746946,33	5384986,62
1739	746873,53	5384724,17
1740	746785,90	5384249,64
1741	746783,95	5384027,58
1742	746786,12	5383864,19
1743	746867,46	5383536,55
1744	746867,01	5383400,53
1745	746841,47	5383230,02
1746	746748,59	5382810,27
1747	746574,90	5382337,24
1748	746515,02	5382064,84
1749	746351,59	5380248,89
1750	746349,87	5380094,84
1751	746312,38	5379947,83
1752	746242,35	5379789,49
1753	746109,54	5379529,02
1754	745948,71	5379078,83
1755	745835,52	5378774,09
1756	745777,71	5378705,39
1757	745656,32	5378653,86
1758	745413,27	5378568,89
1759	745305,59	5378508,51
1760	745038,68	5378197,01
1761	744480,95	5377664,14
1762	744294,35	5377430,71
1763	744187,65	5377302,49
1764	743923,56	5377108,65

1765	743785,13	5376984,50
1766	743719,19	5376852,35
1767	743702,42	5376761,63
1768	743744,90	5376640,10
1769	743759,66	5376558,89
1770	743733,90	5376463,51
1771	743618,15	5376335,16
1772	743487,64	5376288,02
1773	743288,11	5376321,31
1774	743033,44	5376412,60
1775	742814,44	5376540,61
1776	742644,52	5376714,57
1777	742432,27	5377001,01
1778	742149,32	5377480,94
1779	741977,26	5377804,15
1780	741919,95	5378011,41
1781	741908,33	5378187,67
1782	741915,41	5378323,50
1783	741864,47	5378404,18
1784	741727,34	5378501,71
1785	741491,17	5378566,13
1786	741105,80	5378623,86
1787	740575,97	5378661,40
1788	740295,56	5378657,32
1789	739966,05	5378607,29
1790	739632,28	5378539,10
1791	739244,82	5378429,42
1792	739055,98	5378349,77
1793	738884,90	5378293,00
1794	738726,92	5378268,09
1795	738527,79	5378274,24
1796	737997,77	5378325,35
1797	737861,62	5378355,03
1798	737684,11	5378429,35
1799	737638,88	5378428,70
1800	737432,15	5378335,22
1801	737356,90	5378221,02
1802	737155,60	5378064,29
1803	737093,60	5377972,90
1804	737050,01	5377859,18
1805	737038,09	5377745,92
1806	737066,54	5377655,86
1807	737149,99	5377516,82
1808	737269,75	5377369,28
1809	737302,34	5377306,42
1810	737314,21	5377112,07
1811	737330,00	5376958,49
1812	737292,73	5376722,71

1813	737161,05	5376444,84
1814	737090,78	5376299,06
1815	737069,55	5376203,75
1816	737076,37	5376045,52
1817	737055,21	5375945,68
1818	737047,40	5375859,61
1819	737049,05	5375746,55
1820	737079,55	5375640,23
1821	737144,53	5375527,16
1822	737212,58	5375452,16
1823	737300,18	5375400,95
1824	737390,82	5375389,60
1825	737481,22	5375394,53
1826	737600,85	5375442,41
1827	737766,95	5375530,79
1828	737923,35	5375664,25
1829	738142,28	5375852,91
1830	738290,35	5375936,49
1831	738515,31	5376021,19
1832	738619,00	5376045,32
1833	738786,62	5376029,66
1834	738931,88	5375995,57
1835	739105,25	5375894,05
1836	739187,65	5375827,40
1837	739206,67	5375764,34
1838	739155,02	5375582,63
1839	739034,94	5375440,65
1840	738874,28	5375289,02
1841	738717,30	5375196,27
1842	738478,78	5375111,38
1843	738176,47	5375057,22
1844	737771,97	5374874,90
1845	737398,61	5374729,24
1846	737264,03	5374650,37
1847	737152,48	5374544,70
1848	737090,21	5374471,42
1849	737059,60	5374398,60
1850	737047,54	5374294,37
1851	737048,85	5374203,91
1852	737095,07	5374136,72
1853	737186,52	5374070,19
1854	737729,54	5373747,85
1855	737903,58	5373601,09
1856	737990,96	5373502,84
1857	738051,67	5373372,53
1858	738062,26	5373265,92
1859	738077,11	5373115,94
1860	738056,32	5373052,31

1861	737980,69	5372964,35
1862	737877,59	5372899,51
1863	737729,12	5372843,07
1864	737521,40	5372817,44
1865	737222,81	5372817,62
1866	736168,53	5372833,96
1867	735883,71	5372820,77
1868	735630,82	5372789,96
1869	735432,48	5372741,84
1870	735198,47	5372657,01
1871	735032,30	5372573,17
1872	734920,55	5372481,06
1873	734789,44	5372349,77
1874	734676,14	5372178,03
1875	734564,32	5371903,16
1876	734535,01	5371803,21
1877	734538,03	5371720,01
1878	734576,19	5371584,87
1879	734802,81	5371181,00
1880	734884,31	5371051,90
1881	734932,21	5370992,88
1882	735078,05	5370919,00
1883	735266,18	5370798,68
1884	735571,46	5370649,31
1885	735613,02	5370591,11
1886	735623,77	5370473,64
1887	735598,80	5370323,99
1888	735518,84	5370223,31
1889	735375,42	5370130,74
1890	735124,04	5369995,89
1891	735052,79	5369917,96
1892	735036,07	5369822,71
1893	735037,45	5369727,72
1894	735177,35	5369440,23
1895	735299,55	5369125,33
1896	735395,07	5368778,39
1897	735446,66	5368652,46
1898	735447,77	5368575,58
1899	735408,38	5368484,52
1900	735314,38	5368415,30
1901	735156,94	5368354,21
1902	734837,13	5368259,08
1903	734589,49	5368178,58
1904	734472,94	5368104,49
1905	734352,86	5367962,51
1906	734060,60	5367528,50
1907	733724,66	5366985,27
1908	733613,29	5366866,04

1909	733509,93	5366819,29
1910	733388,20	5366790,37
1911	733266,22	5366779,55
1912	733057,43	5366826,29
1913	732953,41	5366824,78
1914	732858,56	5366814,36
1915	732781,99	5366790,62
1916	732684,06	5366680,62
1917	732545,50	5366565,52
1918	732450,72	5366550,57
1919	732342,17	5366548,99
1920	732238,53	5366520,34
1921	732126,05	5366477,99
1922	732041,88	5366354,62
1923	731917,81	5366176,40
1924	731730,47	5365992,71
1925	731475,15	5365817,09
1926	731250,92	5365682,64
1927	730958,96	5365538,17
1928	730779,95	5365404,36
1929	730704,05	5365335,42
1930	730623,09	5365302,57
1931	730550,53	5365315,09
1932	730463,54	5365386,21
1933	730398,70	5365489,31
1934	730360,16	5365651,61
1935	730335,57	5366099,12
1936	730329,97	5366795,72
1937	730309,64	5366949,24
1938	730327,66	5367266,18
1939	730324,86	5367397,32
1940	730298,57	5367462,09
1941	730277,81	5367521,50
1942	730267,54	5367606,40
1943	730263,96	5367727,59
1944	730257,38	5367807,12
1945	730209,35	5367895,92
1946	730113,06	5367963,40
1947	730005,68	5367968,45
1948	729866,07	5367928,23
1949	729748,58	5367833,02
1950	729671,56	5367581,45
1951	729611,63	5367032,76
1952	729571,41	5366875,10
1953	729497,02	5366738,15
1954	729229,10	5366177,93
1955	729110,87	5365547,72
1956	728959,56	5365150,68

1957	728630,05	5364445,20
1958	728523,84	5363861,93
1959	728530,31	5363416,10
1960	728580,70	5363162,04
1961	728559,85	5362847,50
1962	728476,80	5362714,71
1963	728355,52	5362589,79
1964	728203,12	5362557,86
1965	727897,43	5362553,43
1966	727715,94	5362478,59
1967	727156,65	5362096,74
1968	726625,15	5361558,28
1969	726499,08	5361467,27
1970	726187,17	5361305,56
1971	726129,15	5361211,33
1972	726025,76	5360730,00
1973	725908,03	5360354,53
1974	725730,78	5359986,82
1975	725653,26	5359769,11
1976	725512,42	5359525,00
1977	725349,00	5359369,76
1978	725146,95	5359252,15
1979	724474,69	5359047,11
1980	724356,51	5358998,72
1981	724277,14	5358908,37
1982	723955,63	5358236,99
1983	723848,90	5357984,86
1984	723765,08	5357911,48
1985	723650,59	5357897,13
1986	723293,09	5357951,31
1987	722848,85	5358136,05
1988	722733,82	5358159,78
1989	722645,34	5358111,79
1990	722532,57	5357978,58
1991	722424,55	5357815,62
1992	722346,47	5357636,13
1993	722212,02	5357247,73
1994	722088,24	5356991,16
1995	721951,60	5356755,61
1996	721733,40	5356578,36
1997	721590,72	5356453,12
1998	721528,59	5356346,01
1999	721496,06	5356252,16
2000	721492,61	5355903,95
2001	721682,68	5355677,34
2002	721647,67	5355167,30
2003	721510,49	5354375,40
2004	721510,86	5353764,01

2005	721456,58	5353410,74
2006	721519,41	5353173,79
2007	721657,68	5353010,22
2008	721782,17	5352918,54
2009	722293,48	5352798,57
2010	722461,26	5352652,44
2011	722607,84	5352501,68
2012	722669,12	5352370,89
2013	722705,77	5352188,83
2014	722701,39	5351904,28
2015	722666,97	5351644,72
2016	722332,76	5351261,93
2017	722044,53	5350935,00
2018	721773,40	5350595,59
2019	721659,76	5350530,26
2020	721397,12	5350479,74
2021	720370,21	5350435,16
2022	720125,23	5350338,13
2023	719982,79	5350204,47
2024	719895,46	5350075,82
2025	719855,24	5349926,56
2026	719853,32	5349760,94
2027	719961,16	5349359,06
2028	720109,02	5349119,14
2029	720372,37	5348817,19
2030	720591,66	5348340,52
2031	720680,59	5348061,56
2032	720710,65	5347747,83
2033	720624,28	5347262,42
2034	720613,28	5347139,10
2035	720611,81	5346655,00
2036	720543,08	5346416,14
2037	720422,67	5346231,83
2038	719975,69	5346013,07
2039	719748,14	5345886,57
2040	719587,88	5345816,24
2041	719400,73	5345834,84
2042	719229,97	5345896,05
2043	718525,71	5346140,60
2044	718287,18	5346192,35
2045	718083,70	5346172,40
2046	717719,24	5346116,24
2047	717430,87	5346090,75
2048	717291,79	5346020,82
2049	717158,59	5345836,33
2050	716746,22	5345278,20
2051	716714,08	5345150,35
2052	716720,59	5344997,55
2053	716758,00	5344756,12
2054	716771,85	5344386,86
2055	716846,48	5344218,08
2056	717105,18	5343954,28
2057	717374,99	5343792,59
2058	717605,18	5343736,43
2059	717876,41	5343774,36
2060	718078,79	5343870,67
2061	718296,96	5344056,55
2062	718691,40	5344380,70
2063	718774,27	5344522,00
2064	718827,44	5344667,15
2065	718898,88	5344719,18
2066	719017,50	5344737,90
2067	719162,34	5344706,02
2068	719278,57	5344593,00
2069	719349,00	5344424,25
2070	719321,47	5344275,15
2071	719255,95	5344104,33
2072	719227,98	5343985,04
2073	719235,64	5343747,39
2074	719225,41	5343577,35
2075	719189,01	5343453,62
2076	719116,90	5343151,12
2077	719138,14	5342858,46
2078	719184,76	5342574,58
2079	719236,49	5342227,17
2080	719254,84	5341836,66
2081	719253,30	5341654,06
2082	719204,66	5341491,96
2083	719121,26	5341388,86
2084	718995,50	5341276,66
2085	718877,44	5341219,74
2086	718699,03	5341221,36
2087	718545,08	5341295,54
2088	718170,58	5341642,56
2089	717859,71	5341994,83
2090	717627,34	5342208,03
2091	717456,57	5342269,25
2092	717264,62	5342330,15
2093	717136,39	5342387,78
2094	716956,32	5342504,06
2095	716448,62	5342666,58
2096	715691,62	5343037,77
2097	715486,12	5343149,47
2098	715315,43	5343206,39
2099	715094,61	5343207,49
2100	714937,96	5343171,23

2101	714777,95	5343084,01
2102	714698,74	5342980,87
2103	714662,12	5342865,74
2104	714723,44	5342739,16
2105	714989,70	5342534,94
2106	715468,62	5342308,41
2107	715691,75	5342145,96
2108	715916,32	5341890,25
2109	716123,02	5341689,37
2110	716376,13	5341514,66
2111	716640,70	5341425,08
2112	716892,65	5341331,06
2113	717085,02	5341240,47
2114	717295,53	5341073,63
2115	717365,40	5340942,94
2116	717393,44	5340760,78
2117	717374,23	5340624,63
2118	717283,68	5340427,92
2119	717180,28	5340235,35
2120	717136,06	5340064,82
2121	717101,22	5339835,04
2122	717099,24	5339673,63
2123	717083,48	5339588,51
2124	717046,71	5339490,29
2125	716962,96	5339412,58
2126	716789,22	5339380,34
2127	716555,46	5339393,96
2128	716346,62	5339446,14
2129	716205,52	5339516,29
2130	715940,27	5339652,62
2131	715705,58	5339729,92
2132	715582,35	5339732,33
2133	715451,09	5339709,22
2134	715286,76	5339617,66
2135	715173,40	5339531,02
2136	715090,52	5339385,44
2137	715054,56	5339232,14
2138	715100,06	5339024,71
2139	715181,12	5338703,12
2140	715231,05	5338478,75
2141	715260,07	5338237,11
2142	715250,13	5338045,88
2143	715184,13	5337909,04
2144	715083,18	5337843,89
2145	714913,77	5337811,63
2146	714488,94	5337822,47
2147	714173,95	5337873,10
2148	713949,29	5337844,46
2149	713763,47	5337778,06
2150	713607,87	5337669,63
2151	713524,28	5337579,20
2152	713513,50	5337438,87
2153	713654,47	5337385,72
2154	713850,24	5337358,85
2155	713956,86	5337322,22
2156	714068,80	5337221,94
2157	714165,31	5337006,76
2158	714208,11	5336688,81
2159	714104,70	5336207,45
2160	714102,73	5336046,05
2161	714117,88	5335884,88
2162	714204,16	5335788,56
2163	714339,95	5335794,70
2164	714443,04	5335719,81
2165	714500,75	5335249,20
2166	714486,66	5335049,40
2167	714438,47	5334861,93
2168	714371,80	5334771,76
2169	714283,49	5334711,00
2170	714101,18	5334691,36
2171	713922,45	5334714,27
2172	713734,24	5334813,44
2173	713591,19	5335010,95
2174	713481,52	5335251,41
2175	713344,98	5335296,15
2176	713111,89	5335263,07
2177	713003,38	5335189,79
2178	712782,27	5334873,78
2179	712679,11	5334946,66
2180	712565,82	5335075,16
2181	712464,08	5335259,58
2182	712367,65	5335295,39
2183	712228,29	5335305,80
2184	712027,49	5335287,45
2185	711803,34	5335175,84
2186	711565,38	5335160,08
2187	711377,09	5335132,62
2188	711274,57	5335162,14
2189	711103,07	5335252,64
2190	711003,97	5335260,52
2191	710839,22	5335313,95
2192	710643,40	5335376,22
2193	710340,24	5335371,80
2194	710171,84	5335453,00
2195	710026,86	5335627,46
2196	709649,56	5335597,19

2197	709393,34	5335543,90
2198	709004,89	5335429,83
2199	708396,28	5335337,34
2200	708104,02	5335209,19
2201	707719,39	5335045,61
2202	707303,44	5334906,36
2203	706776,41	5334740,71
2204	706378,21	5334657,48
2205	705732,63	5334552,07
2206	705246,99	5334520,23
2207	704668,33	5334496,33
2208	704256,76	5334481,06
2209	703604,45	5334412,72
2210	703348,51	5334340,85
2211	702840,46	5334147,60
2212	702138,75	5333858,62
2213	701527,35	5333533,76
2214	701294,86	5333341,42
2215	700859,73	5333031,52
2216	699977,69	5332581,92
2217	699796,68	5332467,78
2218	699456,11	5332255,28
2219	698834,80	5331973,66
2220	698413,65	5331766,19
2221	697669,27	5331430,11
2222	697296,52	5331300,79
2223	696982,94	5331147,54
2224	696342,46	5330905,91
2225	695480,45	5330568,13
2226	695258,06	5330530,82
2227	695076,60	5330447,65
2228	694930,09	5330303,03
2229	694716,17	5330110,95
2230	694346,14	5329795,80
2231	694050,27	5329491,03
2232	693699,35	5329138,98
2233	693433,38	5328905,89
2234	693199,84	5328784,78
2235	692988,87	5328602,05
2236	692573,86	5328397,76
2237	691297,24	5328252,34
2238	690212,52	5328361,24
2239	689907,46	5328451,50
2240	689340,35	5328555,17
2241	688941,44	5328600,76
2242	688521,40	5328712,66
2243	688161,17	5328763,45
2244	687715,00	5328861,04

2245	687331,64	5328903,76
2246	686950,41	5328907,78
2247	686679,80	5328871,50
2248	686394,67	5328873,76
2249	686057,24	5328850,50
2250	685827,63	5328869,01
2251	685700,66	5328966,39
2252	685579,78	5329173,81
2253	685286,45	5329411,38
2254	684995,13	5329721,77
2255	684610,56	5330051,01
2256	684235,86	5330135,67
2257	684078,10	5330116,44
2258	683947,08	5330071,26
2259	683523,93	5329772,67
2260	682963,50	5329431,92
2261	682633,77	5329205,87
2262	682168,44	5328929,93
2263	681812,68	5328785,61
2264	681442,63	5328664,33
2265	680973,13	5328665,59
2266	680695,06	5328300,85
2267	680547,69	5328106,75
2268	680522,59	5327920,54
2269	680472,53	5327540,38
2270	680491,55	5327306,76
2271	680491,22	5327122,43
2272	680663,70	5326780,96
2273	680704,85	5326620,45
2274	680675,87	5325972,62
2275	680671,70	5325631,81
2276	680611,35	5325420,32
2277	680512,27	5325208,30
2278	680331,58	5324756,62
2279	680195,49	5324533,26
2280	680021,89	5324434,83
2281	679839,53	5324402,88
2282	679656,68	5324403,45
2283	679525,86	5324344,32
2284	679410,37	5324194,04
2285	679201,38	5323872,08
2286	679037,73	5323626,64
2287	678656,27	5323440,14
2288	678341,32	5323260,77
2289	678147,49	5323064,48
2290	677564,56	5322261,84
2291	677525,73	5322165,28
2292	677465,82	5321924,36

2293	677309,39	5321714,65
2294	677070,79	5321506,90
2295	676777,06	5321358,79
2296	676491,26	5321302,19
2297	676133,26	5321204,31
2298	675905,55	5321199,61
2299	675684,28	5321179,52
2300	675568,91	5321123,71
2301	675354,61	5320948,82
2302	674968,16	5320681,72
2303	674766,85	5320466,74
2304	674514,21	5320162,76
2305	674348,04	5319982,34
2306	674144,52	5319708,47
2307	673909,46	5319471,35
2308	673593,22	5319274,92
2309	673166,84	5319190,03
2310	672987,76	5319145,74
2311	672831,28	5319041,35
2312	672664,64	5318891,90
2313	672497,12	5318697,53
2314	672313,93	5318617,55
2315	672132,72	5318611,96
2316	671966,08	5318668,51
2317	671825,81	5318826,11
2318	671697,42	5318914,18
2319	671523,54	5318936,56
2320	671308,66	5318904,16
2321	671087,82	5318854,64
2322	670771,50	5318766,64
2323	670478,32	5318685,14
2324	670245,91	5318581,25
2325	670029,37	5318555,04
2326	669746,59	5318606,89
2327	669481,33	5318730,23
2328	669194,43	5318848,64
2329	668877,80	5318884,54
2330	668692,25	5318858,75
2331	668269,39	5318746,04
2332	668059,41	5318489,12
2333	667603,42	5318312,45
2334	666549,41	5317820,84
2335	665868,77	5317435,06
2336	665452,23	5317208,69
2337	665438,91	5317201,51
2338	665053,74	5316938,89
2339	664541,69	5316603,27
2340	664315,45	5316411,11

2341	664204,43	5316381,65
2342	664127,03	5316380,56
2343	663869,35	5316426,47
2344	663544,31	5316421,88
2345	663319,43	5316344,34
2346	663212,69	5316029,96
2347	663136,01	5315774,85
2348	663009,43	5315543,82
2349	662653,98	5315089,60
2350	662320,49	5314409,55
2351	662178,45	5313970,74
2352	661648,37	5312773,68
2353	660795,95	5311596,82
2354	660310,29	5310741,13
2355	659823,02	5309990,76
2356	659657,92	5309644,56
2357	659485,46	5309375,71
2358	659188,59	5308937,80
2359	659126,41	5308747,95
2360	659078,34	5308443,68
2361	659149,70	5308227,84
2362	659309,04	5307926,50
2363	659414,77	5307689,46
2364	659484,43	5307380,66
2365	659607,51	5307019,94
2366	659769,80	5306727,94
2367	659943,70	5306488,76
2368	660127,48	5306209,46
2369	660279,88	5305957,58
2370	660371,16	5305652,19
2371	660381,44	5305379,72
2372	660329,21	5305146,64
2373	660287,11	5304650,38
2374	660334,36	5304390,82
2375	660347,52	5303926,32
2376	660397,11	5303716,37
2377	660630,49	5303227,10
2378	660706,39	5302915,29
2379	660816,52	5302591,56
2380	660956,92	5302314,74
2381	661025,37	5302086,46
2382	661271,77	5301761,57
2383	661377,08	5301552,40
2384	661467,32	5301110,68
2385	661552,17	5300408,65
2386	661573,42	5300024,81
2387	661515,07	5299785,44
2388	661442,52	5299462,23

2389	661394,09	5298975,17
2390	661375,13	5298587,66
2391	661463,79	5298251,24
2392	661608,02	5297924,90
2393	661801,74	5297602,36
2394	661981,34	5297189,78
2395	662078,21	5296924,73
2396	662271,09	5296657,93
2397	662446,52	5296316,54
2398	662662,65	5296152,31
2399	663027,92	5295953,01
2400	663356,42	5295728,42
2401	663609,36	5295586,39
2402	663854,90	5295524,81
2403	664105,76	5295522,16
2404	664284,70	5295564,96
2405	664520,90	5295713,91
2406	664888,39	5295985,53
2407	665182,87	5296376,94
2408	665295,67	5296700,73
2409	665506,57	5297090,95
2410	665661,71	5297275,92
2411	665809,51	5297330,68
2412	665955,10	5297326,55
2413	666284,47	5297250,66
2414	666776,25	5297081,04
2415	667298,44	5296949,02
2416	667707,73	5296911,45
2417	668037,09	5296835,56
2418	668249,23	5296730,13
2419	668376,27	5296518,18
2420	668567,20	5295969,44
2421	668767,68	5295609,82
2422	669014,74	5295241,57
2423	669394,68	5294890,68
2424	669716,76	5294681,48
2425	670034,38	5294562,07
2426	670668,11	5294425,43
2427	670923,17	5294348,50
2428	671168,40	5294308,60
2429	671469,29	5294272,59
2430	671641,01	5294178,99
2431	671947,69	5293963,37
2432	672253,55	5293803,51
2433	672508,33	5293745,16
2434	672877,01	5293731,79
2435	673013,18	5293736,82
2436	673144,65	5293642,64

2437	673316,17	5293561,43
2438	673840,58	5293488,31
2439	674414,27	5293431,38
2440	674838,63	5293421,91
2441	675824,60	5293541,20
2442	676353,28	5293595,17
2443	676703,30	5293587,74
2444	677095,62	5293649,05
2445	677526,08	5293645,86
2446	677836,50	5293594,50
2447	678142,71	5293617,42
2448	678505,28	5293597,78
2449	679400,67	5293564,00
2450	679487,49	5293555,94
2451	679587,59	5293489,21
2452	679728,85	5293361,09
2453	680394,01	5292781,90
2454	681023,46	5292518,21
2455	681809,10	5292163,79
2456	682190,51	5291921,36
2457	682801,39	5291657,40
2458	683575,23	5291264,09
2459	683638,77	5291172,12
2460	683274,37	5290603,83
2461	683258,31	5290576,27
2462	683235,36	5290525,32
2463	683197,51	5290416,51
2464	683000,00	5289829,65
2465	682981,32	5289768,63
2466	682918,76	5289576,90
2467	682849,54	5289377,80
2468	682839,26	5289327,03
2469	682834,18	5289288,26
2470	682816,62	5288883,97
2471	682806,98	5288789,61
2472	682787,63	5288694,06
2473	682759,05	5288589,92
2474	682722,27	5288496,87
2475	682681,61	5288409,81
2476	682658,92	5288370,92
2477	682622,38	5288308,29
2478	682219,05	5287740,82
2479	682133,34	5287619,63
2480	682031,25	5287483,70
2481	682014,35	5287456,79
2482	681944,87	5287344,77
2483	681921,56	5287311,02
2484	681911,33	5287300,11

2485	681638,23	5286918,60
2486	681492,50	5286713,02
2487	681385,51	5286579,10
2488	681324,14	5286511,60
2489	681274,79	5286451,81
2490	681004,63	5286154,61
2491	680482,31	5285588,84
2492	680468,58	5285568,13
2493	680423,03	5285513,38
2494	680402,16	5285484,49
2495	680352,34	5285416,18
2496	679762,04	5284594,26
2497	679628,30	5284403,33
2498	679561,43	5284319,70
2499	679483,54	5284234,07
2500	679109,26	5283822,63
2501	678796,92	5283423,40
2502	678767,97	5283393,22
2503	678729,13	5283358,04
2504	678512,40	5283185,76
2505	678446,69	5283131,54
2506	678437,54	5283121,68
2507	678398,83	5283084,27
2508	678355,79	5283053,95
2509	678329,33	5283041,06
2510	677514,04	5282759,85
2511	677495,78	5282748,13
2512	677418,43	5282692,12
2513	677228,47	5282522,00
2514	677188,15	5282482,64
2515	677169,09	5282457,97
2516	677149,11	5282430,42
2517	677124,05	5282384,76
2518	676886,33	5281955,46
2519	676663,93	5281555,57
2520	676645,62	5281512,58
2521	676635,51	5281458,82
2522	676625,03	5281224,61
2523	676648,50	5281209,45
2524	676946,62	5281047,45
2525	677238,96	5280806,78
2526	677565,37	5280559,79
2527	677818,86	5280420,60
2528	677993,75	5280310,88
2529	678217,75	5280096,43
2530	678426,69	5279749,11
2531	678569,40	5279516,48
2532	678818,91	5279183,35

2533	679215,89	5278757,12
2534	679449,19	5278604,03
2535	679795,59	5278384,54
2536	680301,57	5278174,16
2537	680555,00	5278038,37
2538	680802,33	5277854,86
2539	680955,34	5277615,58
2540	680981,44	5277456,09
2541	680980,92	5277258,81
2542	680895,45	5277060,30
2543	680708,91	5276802,51
2544	680654,13	5276597,64
2545	680702,06	5276339,83
2546	680828,03	5276089,95
2547	681035,08	5275871,86
2548	681344,52	5275624,63
2549	681469,00	5275476,77
2550	681701,36	5275388,29
2551	681985,03	5275276,74
2552	682201,14	5275137,00
2553	682353,80	5274921,52
2554	682646,01	5274456,36
2555	682835,79	5274258,42
2556	683166,97	5274150,96
2557	683692,59	5273991,88
2558	684051,65	5273837,21
2559	684305,93	5273643,60
2560	684649,34	5273396,86
2561	685084,02	5273182,05
2562	685246,27	5273007,53
2563	685329,74	5272876,08
2564	685582,52	5272553,21
2565	685748,95	5272324,31
2566	686009,89	5272141,01
2567	686172,33	5271952,88
2568	686383,00	5271721,23
2569	686618,08	5271445,71
2570	686818,25	5271234,33
2571	687058,25	5271088,13
2572	687241,58	5270866,29
2573	687439,69	5270563,03
2574	687663,94	5270331,58
2575	687770,30	5270261,69
2576	687962,84	5270108,01
2577	688180,00	5269896,86
2578	688446,44	5269802,07
2579	688797,70	5269715,31
2580	689292,52	5269572,80

2581	689607,06	5269441,29
2582	689927,80	5269350,69
2583	690041,06	5269274,09
2584	690337,87	5269193,35
2585	690788,42	5269057,00
2586	691046,96	5269036,92
2587	692064,91	5269140,07
2588	692489,53	5269149,61
2589	692632,92	5269104,07
2590	692730,48	5268938,81
2591	692782,15	5268657,24
2592	692774,84	5268459,86
2593	692765,91	5268140,01
2594	692823,41	5267691,85
2595	692953,58	5267387,61
2596	693185,32	5267108,66
2597	693546,02	5266841,76
2598	693770,33	5266606,90
2599	693891,96	5266421,59
2600	693979,67	5266232,38
2601	694088,69	5266213,54
2602	694188,41	5266133,35
2603	694397,46	5265779,23
2604	694638,08	5265357,54
2605	694845,70	5265102,03
2606	695073,02	5264659,74
2607	694939,01	5264062,57
2608	694744,58	5263879,48
2609	694574,39	5263666,13
2610	694465,24	5263460,47
2611	694284,52	5263270,78
2612	694185,51	5263068,67
2613	694115,48	5262744,52
2614	694113,47	5262183,26
2615	694150,69	5261728,02
2616	694171,19	5261486,81
2617	694157,58	5261255,32
2618	694120,13	5261026,89
2619	694027,53	5260852,08
2620	693944,57	5260714,82
2621	693906,38	5260537,39
2622	693864,16	5260404,13
2623	693737,78	5260215,23
2624	693618,29	5260019,62
2625	693553,81	5259780,59
2626	693543,10	5259583,15
2627	693615,36	5259288,28
2628	693730,75	5259065,45

2629	693982,83	5258790,18
2630	694310,40	5258464,98
2631	694517,43	5258250,28
2632	694625,52	5258061,36
2633	694833,01	5258047,36
2634	695509,62	5258023,12
2635	696023,98	5257938,72
2636	696465,03	5257754,62
2637	696933,36	5257564,11
2638	697168,78	5257499,49
2639	697402,66	5257540,28
2640	697669,97	5257618,98
2641	697934,88	5257629,61
2642	698197,57	5257558,59
2643	698447,93	5257402,34
2644	698716,35	5257171,52
2645	699001,03	5256994,86
2646	699225,78	5256963,93
2647	699578,87	5256989,18
2648	700120,94	5257105,45
2649	700310,34	5257169,27
2650	700682,23	5257303,62
2651	712491,83	5257479,76
2652	712401,75	5257369,59
2653	712263,81	5257275,74
2654	711976,94	5257138,89
2655	711812,60	5256993,63
2656	711608,86	5256759,35
2657	711384,51	5256538,37
2658	711366,35	5256395,25
2659	711348,50	5256231,72
2660	711281,48	5256169,51
2661	711215,56	5256035,89
2662	711176,21	5255943,48
2663	711155,45	5255749,30
2664	711248,83	5255430,92
2665	711312,73	5255258,38
2666	711286,82	5255176,37
2667	711112,07	5255044,56
2668	710903,44	5254905,45
2669	710839,97	5254833,09
2670	710837,85	5254751,43
2671	710907,54	5254643,59
2672	710954,24	5254484,41
2673	710964,28	5254277,07
2674	710943,58	5254079,48
2675	710934,86	5253984,11
2676	711052,26	5253870,18

2677	711172,88	5253766,51
2678	711295,38	5253543,80
2679	711335,17	5253391,31
2680	711316,64	5253272,00
2681	711053,14	5252945,00
2682	710972,29	5252896,20
2683	710872,91	5252945,77
2684	710636,81	5253040,96
2685	710435,82	5253065,23
2686	710239,62	5253001,13
2687	710031,08	5252855,22
2688	709784,74	5252518,27
2689	709678,20	5252373,86
2690	709519,23	5252102,82
2691	709406,52	5251917,50
2692	709268,80	5251810,03
2693	709060,95	5251619,91
2694	708930,88	5251458,14
2695	708843,03	5251422,84
2696	708747,85	5251421,45
2697	708672,47	5251457,76
2698	708554,77	5251592,10
2699	708444,12	5251709,54
2700	708334,96	5251731,76
2701	708185,66	5251712,57
2702	707825,48	5251479,40
2703	707617,43	5251302,88
2704	707540,95	5251192,92
2705	707509,08	5251056,39
2706	707494,06	5250712,62
2707	707420,34	5250425,83
2708	707259,46	5250277,21
2709	706991,97	5249987,58
2710	706835,39	5249781,20
2711	707098,74	5249465,31
2712	707196,92	5249276,27
2713	707216,30	5249123,48
2714	707160,96	5248966,20
2715	707034,23	5248807,88
2716	706928,96	5248581,84
2717	706797,35	5248083,30
2718	706747,64	5247783,24
2719	706783,35	5247457,22
2720	706733,05	5247194,58
2721	706633,30	5247050,25
2722	706526,27	5246936,44
2723	706397,36	5246699,86
2724	706330,50	5246409,75

2725	706261,25	5246054,99
2726	706030,47	5245810,11
2727	705673,90	5245563,39
2728	705341,82	5245272,81
2729	705079,22	5244888,00
2730	705017,34	5244713,62
2731	705019,52	5244574,19
2732	705196,83	5244542,77
2733	705330,21	5244493,70
2734	705396,39	5244392,62
2735	705440,43	5244185,77
2736	705559,31	5243976,61
2737	705730,51	5243683,18
2738	705873,29	5243467,57
2739	706043,06	5243265,96
2740	706120,84	5243076,61
2741	706019,65	5242588,71
2742	705981,05	5242448,69
2743	705863,98	5242324,52
2744	705754,19	5242169,86
2745	705671,02	5241835,29
2746	705538,98	5241363,95
2747	705425,85	5240988,13
2748	705356,00	5240888,46
2749	705152,99	5240824,27
2750	704899,78	5240708,31
2751	704803,37	5240567,45
2752	704753,82	5240257,19
2753	704667,99	5240092,65
2754	704477,52	5239878,98
2755	704249,45	5239460,66
2756	704031,57	5238824,79
2757	704041,88	5238600,43
2758	704098,08	5238485,60
2759	703883,76	5238492,68
2760	703707,30	5238469,69
2761	703498,23	5238357,79
2762	703317,85	5238151,06
2763	703266,39	5237963,23
2764	703282,97	5237555,28
2765	703363,45	5237192,49
2766	703490,93	5236867,80
2767	703635,89	5236730,46
2768	703825,95	5236535,94
2769	704000,29	5236259,57
2770	704253,20	5235742,82
2771	704439,97	5235323,76
2772	704440,61	5235065,25

2773	704402,32	5234904,81
2774	704275,84	5234947,19
2775	704164,19	5234911,54
2776	703918,68	5234737,88
2777	703409,67	5234454,91
2778	703046,08	5234221,70
2779	703126,24	5234097,01
2780	703172,51	5233965,02
2781	703146,85	5233866,01
2782	703062,50	5233823,95
2783	702910,16	5233780,91
2784	702694,29	5233668,91
2785	702540,78	5233700,68
2786	702203,05	5233988,28
2787	702047,52	5233931,58
2788	701933,64	5233821,07
2789	701632,68	5233714,62
2790	701063,42	5233369,56
2791	700673,54	5233295,83
2792	700093,71	5233192,11
2793	699441,11	5233175,78
2794	699285,04	5233153,09
2795	699204,68	5233073,69
2796	699155,76	5232940,31
2797	699169,79	5232695,60
2798	699191,72	5232379,58
2799	699146,74	5231994,54
2800	699134,31	5231701,82
2801	699174,79	5231505,13
2802	699309,77	5231354,03
2803	699372,77	5231239,29
2804	699485,33	5230999,42
2805	699744,33	5230744,68
2806	699930,78	5230563,72
2807	699912,94	5230400,19
2808	699768,04	5230098,72
2809	699693,78	5229845,92
2810	699679,18	5229474,94
2811	699585,91	5228915,72
2812	699527,28	5228533,88
2813	699513,57	5228105,08
2814	699550,71	5227687,23
2815	699548,17	5227415,06
2816	699548,75	5227159,95
2817	699589,29	5226959,85
2818	699727,13	5226842,80
2819	699963,99	5226700,00
2820	700074,68	5226579,15

2821	700066,88	5226425,96
2822	700085,16	5226126,88
2823	700063,97	5225959,90
2824	700015,26	5225812,92
2825	699850,12	5225500,96
2826	699791,42	5225340,22
2827	699821,92	5225129,77
2828	699966,03	5224829,13
2829	699497,69	5224553,56
2830	699144,72	5224293,29
2831	698997,85	5224117,66
2832	698999,23	5224029,24
2833	699041,99	5223904,01
2834	699268,87	5223529,74
2835	699444,27	5223403,04
2836	699730,21	5223165,70
2837	700060,19	5222939,21
2838	700272,67	5222833,46
2839	700369,34	5222739,62
2840	700409,02	5222593,93
2841	700394,89	5222410,04
2842	700370,31	5222025,29
2843	700300,04	5221735,13
2844	700231,15	5221574,25
2845	700074,50	5221371,26
2846	699897,09	5221191,78
2847	699567,32	5220969,27
2848	699014,21	5220678,85
2849	697879,64	5220169,05
2850	697163,18	5219886,45
2851	696916,98	5219757,00
2852	696679,65	5219495,01
2853	696067,40	5219071,07
2854	695831,71	5218703,65
2855	695577,91	5218407,40
2856	695265,10	5218623,95
2857	695025,31	5218736,11
2858	694694,69	5218785,71
2859	694510,37	5218830,64
2860	694218,70	5218999,87
2861	694047,82	5219055,20
2862	693693,40	5219104,45
2863	693463,82	5219216,76
2864	693160,62	5219470,86
2865	693063,09	5219619,11
2866	692828,88	5219809,58
2867	692676,06	5220014,86
2868	692510,18	5220185,93

2869	692390,82	5220207,99
2870	692313,42	5220155,84
2871	691903,08	5219867,51
2872	691804,92	5219838,87
2873	691681,89	5219877,89
2874	691454,38	5220075,27
2875	691120,37	5219689,42
2876	690869,49	5219423,82
2877	690752,31	5219088,75
2878	690765,69	5218667,15
2879	690885,27	5218196,06
2880	691058,49	5217991,09
2881	690767,66	5217670,49
2882	690371,34	5217355,16
2883	690027,98	5217132,45
2884	689705,97	5217066,52
2885	689255,94	5216923,89
2886	689159,95	5215884,97
2887	689093,87	5215761,55
2888	688979,72	5215668,04
2889	688487,73	5215381,93
2890	688354,02	5215233,71
2891	688279,49	5214997,90
2892	688251,93	5214585,90
2893	688204,75	5214427,04
2894	688147,87	5214344,79
2895	688130,50	5214341,63
2896	687976,76	5214327,70
2897	687873,08	5214268,01
2898	687708,63	5214192,89
2899	687556,79	5214051,09
2900	687402,57	5213874,38
2901	687225,46	5213674,08
2902	687064,69	5213546,69
2903	686888,93	5213451,04
2904	686745,80	5213309,38
2905	686600,24	5213135,70
2906	686533,67	5212925,43
2907	686517,79	5212625,79
2908	686541,13	5212227,91
2909	686598,46	5211888,68
2910	686733,90	5211570,96
2911	686806,41	5211383,10
2912	686780,26	5211187,96
2913	686608,27	5210839,48
2914	686401,63	5210475,95
2915	686117,42	5210445,54
2916	685861,48	5210467,88

2917	685415,95	5210542,61
2918	685250,34	5210545,95
2919	685067,68	5210522,87
2920	685016,49	5210449,44
2921	684998,41	5210298,01
2922	684962,67	5209966,11
2923	684884,61	5209746,94
2924	684739,79	5209523,86
2925	684634,27	5209196,73
2926	684524,82	5208939,29
2927	684333,92	5208689,36
2928	684161,65	5208358,32
2929	684083,67	5208133,34
2930	684004,71	5207388,02
2931	684120,28	5206843,27
2932	684157,81	5206663,61
2933	684148,79	5206489,07
2934	684058,19	5206330,75
2935	684013,97	5206178,93
2936	683988,65	5205928,58
2937	684071,60	5205819,36
2938	684218,10	5205734,34
2939	684259,79	5205665,20
2940	684262,04	5205514,08
2941	684183,15	5205350,12
2942	684087,01	5205174,28
2943	684084,57	5204947,51
2944	684163,10	5204745,21
2945	684269,55	5204618,90
2946	684456,71	5204534,49
2947	684765,05	5204504,21
2948	684881,48	5204488,52
2949	685132,95	5204376,00
2950	685183,05	5204132,58
2951	685303,36	5203855,33
2952	685732,46	5203518,73
2953	686242,17	5203229,86
2954	686732,39	5203080,21
2955	686803,11	5202622,00
2956	686771,80	5202383,18
2957	686646,27	5202230,14
2958	686534,09	5201961,03
2959	686218,70	5201683,08
2960	685984,02	5201447,03
2961	685580,86	5200842,15
2962	685466,18	5200526,53
2963	685381,90	5200118,35
2964	685314,03	5199783,07

2965	685210,20	5199522,84
2966	684887,23	5198933,85
2967	684607,04	5198403,61
2968	684480,74	5198087,82
2969	684282,12	5197747,72
2970	684113,06	5197576,65
2971	683880,40	5197381,39
2972	683800,65	5197063,38
2973	683682,94	5196756,44
2974	683668,12	5196573,09
2975	684144,37	5196402,75
2976	684354,27	5196359,31
2977	684456,91	5196296,87
2978	684519,27	5196204,76
2979	684639,00	5195962,35
2980	684744,58	5195693,55
2981	684830,48	5195377,97
2982	684868,38	5195166,32
2983	684881,88	5194832,24
2984	684872,45	5194474,56
2985	684811,59	5194258,57
2986	684708,21	5194169,84
2987	684590,13	5194092,53
2988	684376,20	5194010,91
2989	684183,43	5193871,47
2990	684129,34	5193792,19
2991	684171,47	5193691,07
2992	684202,65	5193543,28
2993	684181,77	5193377,29
2994	684114,17	5193225,14
2995	683916,26	5193039,11
2996	683792,99	5192918,12
2997	683648,51	5192654,39
2998	683596,99	5192394,93
2999	683590,81	5192217,52
3000	683630,95	5192052,42
3001	683615,14	5191938,82
3002	683538,66	5191798,17
3003	683367,27	5191586,37
3004	683233,46	5191389,65
3005	683149,93	5191336,10
3006	682967,00	5191321,80
3007	682713,49	5191364,59
3008	682447,54	5191465,34
3009	682272,95	5191477,32
3010	681969,87	5191327,54
3011	681765,15	5191211,17
3012	681524,64	5191158,24

3013	680554,78	5191085,90
3014	680366,46	5191042,44
3015	680126,90	5190922,66
3016	679765,03	5190615,05
3017	679443,43	5190337,10
3018	679236,30	5190185,82
3019	679147,83	5190071,16
3020	679067,07	5189619,41
3021	679054,28	5189293,65
3022	679111,07	5188980,54
3023	679186,18	5188810,14
3024	679414,11	5188522,79
3025	679670,10	5188102,13
3026	679775,60	5187839,16
3027	679804,49	5187444,25
3028	679994,68	5187153,43
3029	680092,49	5186817,66
3030	680154,40	5186554,05
3031	680153,90	5186385,44
3032	680081,24	5186180,89
3033	679802,52	5185749,51
3034	679312,90	5185024,34
3035	678951,98	5184649,88
3036	679027,17	5184473,66
3037	679246,08	5184206,53
3038	679490,95	5183954,31
3039	680066,39	5182945,32
3040	680321,22	5182606,03
3041	680571,58	5182377,15
3042	680761,86	5182080,52
3043	680706,63	5181876,24
3044	680533,75	5181769,05
3045	680144,47	5181548,25
3046	679822,13	5181322,60
3047	679598,42	5181110,03
3048	679316,47	5180905,32
3049	679200,67	5180668,17
3050	679072,54	5180480,25
3051	678997,10	5180266,94
3052	679003,91	5179993,79
3053	678956,45	5179652,99
3054	678962,80	5179411,81
3055	678932,36	5178896,84
3056	678698,49	5178175,41
3057	678540,54	5177835,90
3058	678337,51	5177396,89
3059	678231,72	5177069,77
3060	678059,12	5176738,76

3061	677795,56	5176670,95
3062	677570,23	5176571,72
3063	677441,12	5176453,56
3064	677391,25	5176281,32
3065	677413,66	5176136,30
3066	677390,46	5175929,56
3067	677422,13	5175746,89
3068	677420,96	5175421,30
3069	677561,87	5175121,04
3070	677718,86	5174713,46
3071	677735,75	5174548,01
3072	677643,16	5174314,10
3073	677487,96	5174189,74
3074	677356,63	5174022,12
3075	676950,16	5173580,13
3076	676720,43	5173382,01
3077	676531,97	5173143,79
3078	676490,53	5172992,02
3079	676363,19	5172545,39
3080	676293,35	5172346,70
3081	676069,68	5172131,22
3082	676051,12	5171598,98
3083	675993,40	5170958,60
3084	675936,05	5170699,05
3085	675850,49	5170584,42
3086	675616,15	5170505,41
3087	675269,63	5170343,37
3088	674892,38	5170093,66
3089	674786,88	5169746,19
3090	674668,29	5169500,27
3091	674424,49	5169269,97
3092	674287,93	5169061,57
3093	674127,49	5168692,94
3094	673952,86	5168504,34
3095	673778,68	5168283,77
3096	673736,86	5168158,16
3097	673733,83	5167963,35
3098	673792,13	5167749,09
3099	673973,43	5167266,28
3100	674214,15	5166897,71
3101	674347,05	5166547,91
3102	674335,87	5166312,28
3103	674268,53	5166142,69
3104	674124,74	5165829,54
3105	674040,40	5165220,75
3106	674073,33	5164950,88
3107	674183,89	5164740,28
3108	674485,35	5164189,46

3109	674683,56	5163948,18
3110	674939,61	5163728,09
3111	675142,13	5163591,51
3112	675343,47	5163539,23
3113	675402,63	5163467,42
3114	675382,37	5163257,82
3115	675376,64	5163048,43
3116	675462,11	5162761,89
3117	675400,29	5162612,73
3118	675184,05	5162283,98
3119	675066,09	5161994,46
3120	675133,26	5161768,70
3121	675131,10	5161512,85
3122	675088,33	5161250,60
3123	674978,13	5161028,05
3124	674808,23	5160915,10
3125	674589,51	5160760,74
3126	674332,58	5160634,88
3127	674095,58	5160538,39
3128	673834,88	5160473,53
3129	673511,94	5160492,06
3130	673149,18	5160448,97
3131	672846,53	5160267,21
3132	672688,51	5160136,99
3133	672512,42	5160050,11
3134	672057,78	5159927,18
3135	672107,68	5159486,05
3136	672155,50	5159190,23
3137	672099,27	5158852,20
3138	672007,89	5158534,00
3139	671814,72	5158217,21
3140	671677,87	5158029,16
3141	671773,11	5157670,08
3142	671793,49	5157260,50
3143	671788,25	5157016,23
3144	671726,88	5156835,10
3145	671653,68	5156668,32
3146	671664,47	5156523,13
3147	671899,13	5156171,90
3148	672467,73	5155438,93
3149	672718,39	5155189,69
3150	672935,28	5154861,46
3151	673055,60	5154578,33
3152	673193,82	5154263,48
3153	673190,12	5153911,68
3154	673125,99	5153515,39
3155	673093,40	5153151,53
3156	673059,30	5152892,30

3157	672956,37	5152771,61
3158	672730,71	5152695,63
3159	672583,15	5152646,96
3160	672389,70	5152554,01
3161	672237,77	5152403,53
3162	672131,39	5152117,09
3163	672113,04	5151977,28
3164	672075,87	5151729,63
3165	671934,23	5151265,34
3166	671952,15	5150620,24
3167	671895,93	5150485,69
3168	671749,37	5150367,26
3169	671702,53	5150186,34
3170	671581,61	5149899,69
3171	671552,54	5149695,76
3172	671494,79	5149465,26
3173	671441,92	5149298,78
3174	671483,48	5149238,35
3175	671621,29	5149156,06
3176	671925,34	5149035,50
3177	672120,15	5148829,05
3178	672295,58	5148758,94
3179	672586,47	5148745,74
3180	672912,41	5148721,44
3181	673255,03	5148749,71
3182	673496,76	5148718,37
3183	673797,96	5148594,86
3184	674218,81	5148438,22
3185	674673,28	5148369,29
3186	675147,95	5148312,28
3187	675417,54	5148365,64
3188	675769,35	5148565,56
3189	675876,14	5148619,46
3190	675914,63	5148570,60
3191	675892,22	5148512,12
3192	675765,91	5148399,81
3193	675657,54	5148252,87
3194	675684,14	5148017,79
3195	675778,64	5147914,51
3196	676003,73	5147827,69
3197	676528,63	5147713,27
3198	676493,74	5147305,77
3199	676436,60	5146828,18
3200	676424,19	5146476,24
3201	676452,29	5146136,53
3202	676456,11	5145665,64
3203	676393,98	5145333,32
3204	676300,14	5144983,10

3205	676135,67	5144489,40
3206	676015,88	5144124,26
3207	675982,11	5143841,78
3208	676027,58	5143507,09
3209	675979,18	5143275,20
3210	675885,81	5142997,03
3211	675915,70	5142821,03
3212	676242,01	5142336,07
3213	676696,46	5142038,53
3214	676910,60	5141953,45
3215	677130,22	5141911,04
3216	677423,30	5141836,25
3217	677664,16	5141797,18
3218	677839,30	5141887,96
3219	678061,44	5142095,02
3220	678365,21	5142336,73
3221	678552,51	5142427,68
3222	678692,36	5142432,77
3223	678897,30	5142353,64
3224	679130,78	5142192,80
3225	679425,29	5142017,64
3226	679819,30	5141904,77
3227	680099,91	5141851,09
3228	680437,76	5141837,78
3229	680856,84	5141886,51
3230	681000,82	5142241,47
3231	681160,70	5142547,99
3232	681327,14	5142821,16
3233	681609,24	5143089,93
3234	681847,06	5143263,76
3235	682045,91	5143397,47
3236	682260,28	5143510,12
3237	682420,24	5143597,63
3238	682498,75	5143851,26
3239	682627,13	5144020,43
3240	682701,08	5144167,53
3241	682811,90	5144500,71
3242	683022,58	5144871,86
3243	683284,52	5145061,24
3244	683587,98	5145324,25
3245	683917,34	5145691,05
3246	684071,05	5146003,58
3247	684121,23	5146323,70
3248	684077,44	5146621,16
3249	684066,10	5146989,05
3250	684170,41	5147139,63
3251	684347,24	5147324,73
3252	684600,57	5147477,49

3253	684778,08	5147613,93
3254	685023,99	5147860,89
3255	685130,08	5148099,70
3256	685165,06	5148419,60
3257	685148,89	5148699,22
3258	685001,22	5149454,47
3259	684985,97	5149670,21
3260	684832,75	5150175,95
3261	684669,52	5150742,38
3262	684527,10	5151342,58
3263	684479,40	5151913,73
3264	684672,82	5152214,67
3265	684809,37	5152450,88
3266	684873,01	5152679,95
3267	685013,12	5152666,79
3268	685202,67	5152599,61
3269	685363,47	5152629,34
3270	685444,10	5152733,94
3271	685475,55	5152874,33
3272	685504,23	5153209,35
3273	685483,46	5153385,47
3274	685477,03	5153622,64
3275	685535,90	5153760,38
3276	685661,58	5153905,18
3277	685835,71	5154065,90
3278	685951,85	5154241,00
3279	686040,51	5154421,75
3280	686067,97	5154629,00
3281	686051,46	5154932,94
3282	685991,93	5155479,59
3283	685994,45	5155729,05
3284	685918,65	5155925,66
3285	685902,09	5156019,71
3286	685944,19	5156266,71
3287	686130,35	5156862,59
3288	686261,16	5157074,38
3289	687637,93	5157581,24
3290	688794,77	5157938,88
3291	689546,27	5158138,48
3292	689798,91	5158339,90
3293	689950,44	5158591,55
3294	690160,05	5158822,75
3295	690382,40	5159014,60
3296	690971,51	5159509,92
3297	691361,81	5159655,56
3298	691748,64	5159831,57
3299	692134,99	5160041,04
3300	692719,70	5160417,66

3301	692985,50	5160549,31
3302	693158,63	5160567,06
3303	693426,89	5160525,37
3304	693562,53	5160399,60
3305	693708,72	5160173,61
3306	693938,03	5159665,96
3307	694242,55	5159217,20
3308	694598,10	5158601,90
3309	694997,94	5158081,53
3310	695424,92	5157363,85
3311	695658,40	5156990,09
3312	695822,02	5156609,23
3313	696021,62	5156052,46
3314	696111,99	5155688,78
3315	696006,14	5155177,92
3316	696313,32	5155246,81
3317	696665,38	5155489,14
3318	696922,21	5155760,58
3319	697275,10	5156179,12
3320	697472,26	5156361,60
3321	697971,33	5156507,83
3322	698449,08	5156724,91
3323	698806,05	5156862,29
3324	699225,74	5156878,60
3325	699696,07	5156905,83
3326	699921,39	5157014,17
3327	700172,96	5157180,49
3328	700342,25	5157416,77
3329	700509,46	5157795,32
3330	700668,19	5158058,55
3331	701063,57	5158348,96
3332	701588,90	5158786,97
3333	701862,90	5158807,93
3334	702153,04	5158883,34
3335	702396,13	5158934,34
3336	702664,15	5158901,01
3337	703100,98	5158670,23
3338	703509,93	5158493,26
3339	704025,16	5158460,16
3340	704409,62	5158570,84
3341	704814,29	5158688,59
3342	705207,77	5158877,33
3343	705479,16	5159077,83
3344	705819,25	5159321,38
3345	706200,34	5159786,39
3346	706398,85	5160107,80
3347	706513,57	5160370,38
3348	706782,70	5160726,71

3349	707225,04	5161048,31
3350	707479,70	5161235,02
3351	707745,00	5161387,99
3352	708091,97	5161515,06
3353	708325,64	5161515,10
3354	708469,94	5161605,32
3355	708496,03	5161907,25
3356	708489,77	5162337,47
3357	708512,13	5162663,07
3358	708616,88	5162911,95
3359	708826,73	5163152,21
3360	709163,24	5163299,45
3361	709517,81	5163369,03
3362	709875,81	5163435,27
3363	710635,74	5163575,19
3364	710852,08	5163602,08
3365	711293,74	5163737,32
3366	712206,02	5164113,26
3367	712748,90	5164273,70
3368	713293,91	5164288,48
3369	713649,11	5164314,02
3370	713837,78	5164381,17
3371	714108,87	5164602,00
3372	714455,10	5164779,88
3373	714536,25	5164787,85
3374	714941,67	5164621,01
3375	715495,43	5164500,39
3376	715758,05	5164372,10
3377	716319,99	5164387,13
3378	717058,33	5164381,05
3379	717282,04	5164367,38
3380	717456,05	5164278,47
3381	717620,14	5164172,45
3382	717744,81	5164448,73
3383	717882,40	5164999,64
3384	717962,59	5165539,55
3385	717978,60	5166068,35
3386	718043,63	5166486,06
3387	718093,21	5166801,90
3388	718179,47	5166925,14
3389	718458,66	5167054,60
3390	718879,26	5167240,36
3391	719312,62	5167480,51
3392	719474,00	5167560,81
3393	719813,05	5167765,70
3394	719826,90	5168209,77
3395	719854,76	5168389,75
3396	720061,76	5168592,70
3397	720461,02	5168849,29
3398	720652,97	5168923,26
3399	721118,37	5169055,47
3400	721472,94	5169125,06
3401	721977,64	5169349,32
3402	722300,05	5169533,64
3403	722411,54	5169552,21
3404	722561,00	5169520,53
3405	722922,46	5169349,66
3406	723242,14	5169256,10
3407	723638,62	5169238,21
3408	724063,89	5169335,94
3409	724470,95	5169521,51
3410	724849,94	5169774,42
3411	725456,24	5170230,58
3412	725759,12	5170360,40
3413	725984,49	5170465,36
3414	726378,42	5170854,02
3415	726669,30	5170878,62
3416	726900,84	5171024,34
3417	727098,97	5171139,06
3418	727183,27	5171164,02
3419	727492,30	5171104,18
3420	727793,83	5171095,07
3421	728079,99	5171211,09
3422	728393,68	5171297,02
3423	728579,88	5171299,76
3424	728827,00	5171306,79
3425	729254,24	5171269,02
3426	729584,28	5171162,07
3427	729915,51	5170973,81
3428	730156,15	5170960,42
3429	730345,25	5170997,08
3430	730545,68	5171186,38
3431	730758,61	5171447,02
3432	730895,11	5171608,27
3433	731012,49	5171818,39
3434	731932,84	5172202,92
3435	732703,33	5172546,31
3436	733023,49	5172652,67
3437	733368,05	5172711,95
3438	733666,06	5172943,35
3439	734165,35	5173306,45
3440	735200,80	5174056,93
3441	735453,64	5174135,19
3442	735634,89	5174246,29
3443	735918,17	5174558,78
3444	736315,69	5175398,13

3445	736577,25	5175574,78
3446	736838,96	5175741,26
3447	737200,42	5176034,58
3448	737723,89	5176364,17
3449	737979,21	5176620,34
3450	738447,51	5176901,68
3451	738752,01	5177268,70
3452	739220,45	5177897,43
3453	739634,08	5178316,76
3454	739983,02	5178758,87
3455	740246,79	5179010,02
3456	740272,34	5179112,03
3457	740260,77	5179206,74
3458	740170,51	5179354,51
3459	739920,95	5179964,15
3460	739704,94	5180594,61
3461	739387,79	5180742,50
3462	739142,00	5180874,48
3463	738994,19	5181021,42
3464	738895,69	5181267,32
3465	738897,12	5181562,66
3466	739107,68	5181922,61
3467	739348,32	5182247,96
3468	739633,45	5182655,26
3469	739795,81	5182893,08
3470	739836,66	5182991,93
3471	739827,21	5183057,86
3472	739728,82	5183183,49
3473	739517,35	5183397,27
3474	739287,11	5183734,45
3475	739143,69	5184040,70
3476	738898,60	5184691,06
3477	738781,61	5184928,24
3478	738598,93	5185142,44
3479	738421,35	5185241,51
3480	738305,38	5185297,44
3481	738177,78	5185451,45
3482	738080,03	5185873,55
3483	737993,55	5186334,78
3484	737987,99	5186819,20
3485	738074,12	5187172,80
3486	738125,08	5187500,49
3487	738187,46	5187745,34
3488	738304,59	5187950,31
3489	738434,92	5188063,99
3490	738517,96	5188180,32
3491	738585,12	5188455,68
3492	738825,01	5188740,19

3493	739050,05	5188882,19
3494	739313,16	5188970,51
3495	739810,59	5189028,17
3496	740380,40	5189247,01
3497	740693,91	5189355,40
3498	740908,68	5189504,04
3499	741307,71	5189800,90
3500	741499,55	5189895,02
3501	741668,94	5189900,73
3502	741916,49	5189893,97
3503	742127,85	5189812,18
3504	742415,19	5189633,18
3505	742737,33	5189393,67
3506	742870,49	5189327,74
3507	742975,74	5189315,63
3508	742959,17	5189522,08
3509	742820,76	5189947,06
3510	742767,97	5190312,25
3511	742755,69	5190688,15
3512	742815,43	5191007,45
3513	742955,96	5191365,13
3514	743046,44	5191667,90
3515	743250,44	5191857,05
3516	743418,46	5191957,62
3517	743807,10	5192037,50
3518	744232,38	5192161,93
3519	744597,50	5192227,94
3520	745039,07	5192396,64
3521	745272,07	5192457,44
3522	745532,28	5192511,84
3523	745761,95	5192627,84
3524	745907,69	5192801,60
3525	746006,78	5192979,14
3526	746074,13	5193240,94
3527	746143,47	5193367,26
3528	746233,63	5193459,98
3529	746389,52	5193462,12
3530	746716,30	5193368,36
3531	747166,42	5193184,82
3532	747622,62	5193048,81
3533	748067,22	5193010,88
3534	748332,31	5192963,71
3535	748897,85	5192768,21
3536	749344,03	5192621,89
3537	750025,30	5192394,10
3538	750509,61	5192190,71
3539	750815,21	5192154,26
3540	751367,01	5192202,51

3541	751910,46	5192359,07
3542	751986,73	5192475,32
3543	752101,52	5192737,78
3544	752252,35	5193085,43
3545	752285,16	5193160,42
3546	752416,14	5193243,53
3547	752940,14	5193338,84
3548	753321,60	5193445,73
3549	753917,97	5193460,72
3550	755064,03	5193435,85
3551	755420,42	5193403,49
3552	755767,33	5193323,57
3553	755913,86	5193271,37
3554	755990,34	5193140,30
3555	756068,38	5192904,21
3556	756189,52	5192733,09
3557	756292,51	5192412,65
3558	756389,29	5192285,23
3559	756421,86	5192143,38
3560	756344,80	5191850,95
3561	756309,40	5191721,72
3562	756297,87	5191352,26
3563	756333,89	5191207,07
3564	756473,22	5190951,50
3565	756584,59	5190753,14
3566	756691,08	5190656,35
3567	756863,68	5190675,67
3568	756994,41	5190775,73
3569	757216,90	5191090,49
3570	757396,24	5191343,67
3571	757745,72	5191551,78
3572	757981,17	5191676,99
3573	758207,68	5191717,37
3574	758472,91	5191660,05
3575	758728,53	5191565,32
3576	758890,45	5191618,37
3577	759236,49	5191829,80
3578	759370,16	5191960,40
3579	759637,11	5192248,67
3580	760075,57	5192630,78
3581	760388,55	5192784,17
3582	760644,63	5192889,34
3583	760977,31	5193087,04
3584	761365,35	5193207,58
3585	761666,73	5193228,68
3586	762010,71	5193348,61
3587	762399,32	5193662,28
3588	762636,95	5193868,84

3589	763001,52	5193972,12
3590	763186,73	5194055,99
3591	763383,00	5194309,41
3592	763685,83	5194462,65
3593	764029,32	5194616,46
3594	764186,36	5194771,08
3595	764278,52	5194958,70
3596	764469,51	5195110,40
3597	764666,24	5195333,34
3598	764818,75	5195565,83
3599	764919,09	5195889,08
3600	765005,17	5196029,17
3601	765159,92	5196109,23
3602	765654,91	5196102,50
3603	766092,38	5196088,21
3604	766270,95	5196161,82
3605	766478,98	5196306,99
3606	766835,33	5196502,69
3607	766870,05	5196220,90
3608	767009,59	5195951,79
3609	767308,44	5195681,48
3610	767493,09	5195572,22
3611	767665,38	5195506,01
3612	767932,20	5195491,12
3613	768152,06	5195559,02
3614	768430,27	5195689,74
3615	768644,87	5195749,48
3616	768799,50	5195859,52
3617	769047,51	5196030,19
3618	769280,80	5196100,98
3619	769534,97	5196217,88
3620	769795,87	5196429,15
3621	770020,27	5196556,37
3622	770241,91	5196688,94
3623	770471,00	5196864,73
3624	770653,97	5197064,06
3625	770785,63	5197273,41
3626	770928,84	5197617,60
3627	771104,76	5197932,65
3628	771252,92	5198118,00
3629	771713,92	5198461,52
3630	772227,95	5198862,39
3631	772404,42	5198951,20
3632	772568,48	5198967,10
3633	772738,72	5198926,53
3634	773069,51	5198769,83
3635	773371,65	5198733,92
3636	773610,51	5198791,33

3637	773928,88	5198938,80
3638	774144,35	5199125,15
3639	774596,80	5199689,41
3640	775007,09	5199999,86
3641	775319,80	5200166,11
3642	775573,39	5200323,40
3643	775686,51	5200322,38
3644	775840,91	5200260,03
3645	776392,80	5199896,53
3646	776623,43	5199776,06
3647	776866,14	5199752,73
3648	777190,62	5199849,12
3649	777461,75	5200098,25
3650	777675,22	5200286,10
3651	778086,09	5200317,60
3652	778268,37	5200376,87
3653	778663,37	5200439,30
3654	778934,84	5200664,19
3655	779226,09	5200824,74
3656	779444,79	5200973,42
3657	779730,98	5201314,35
3658	780064,28	5201720,63
3659	780166,16	5201940,30
3660	780384,17	5202326,01
3661	780671,60	5202753,15
3662	780917,99	5203036,92
3663	780974,64	5203218,22
3664	780977,18	5203417,57
3665	780849,51	5203870,86
3666	780891,67	5203996,62
3667	781069,12	5204332,00
3668	781487,98	5204796,11
3669	781756,61	5205031,73
3670	782295,32	5205212,11
3671	782767,90	5205310,71
3672	783217,03	5205352,39
3673	783583,55	5205333,60
3674	783927,65	5205187,87
3675	784174,99	5205029,95
3676	784407,47	5204780,22
3677	784906,36	5204237,90
3678	785029,22	5204549,73
3679	785201,25	5204827,03
3680	785484,94	5205138,30
3681	785798,60	5205425,77
3682	786185,47	5205679,31
3683	786547,25	5205803,19
3684	786886,08	5205837,85

3685	787125,05	5206075,74
3686	787490,26	5205959,96
3687	787867,67	5205744,71
3688	788645,81	5205190,65
3689	789087,24	5205019,46
3690	789681,35	5204904,39
3691	790484,51	5204859,77
3692	790947,46	5204877,42
3693	791196,63	5204967,32
3694	792020,71	5205154,65
3695	792532,82	5205113,95
3696	793086,04	5205043,89
3697	793790,67	5204922,39
3698	794019,04	5204772,27
3699	794193,63	5204615,95
3700	794319,11	5204316,16
3701	794436,90	5204177,86
3702	795119,20	5204109,89
3703	795666,32	5204080,32
3704	796071,66	5203984,01
3705	796209,67	5203937,57
3706	796454,00	5203801,15
3707	796847,99	5203556,53
3708	797634,55	5203355,45
3709	798583,04	5203129,85
3710	798834,72	5203044,71
3711	799961,70	5202579,36
3712	800778,14	5202548,42
3713	801418,77	5202382,88
3714	801814,45	5202396,85
3715	802608,06	5202454,45
3716	802857,43	5202530,89
3717	803114,12	5202658,60
3718	803284,59	5202790,43
3719	803317,90	5202909,44
3720	803279,26	5203162,04
3721	803237,54	5203630,08
3722	803249,87	5203896,91
3723	803354,61	5204291,70
3724	803544,30	5204773,96
3725	803629,63	5205020,33
3726	803617,12	5205141,35
3727	803529,94	5205398,62
3728	803514,97	5205691,98
3729	803588,95	5205978,58
3730	803815,39	5206526,02
3731	803982,51	5206703,58
3732	804329,61	5206536,37

3733	804792,51	5206182,35
3734	805080,49	5206006,18
3735	805484,97	5206157,64
3736	805703,79	5206298,27
3737	805809,47	5206439,89
3738	805974,92	5206733,24
3739	806164,00	5206881,51
3740	806400,25	5206933,51
3741	806594,57	5206904,08
3742	807049,44	5206733,09
3743	807383,01	5206759,61
3744	808337,83	5206655,32
3745	808353,80	5207043,41
3746	808392,94	5207318,72
3747	808564,55	5207558,30
3748	808750,93	5207895,06
3749	808845,88	5208281,33
3750	809035,13	5208545,70
3751	809286,77	5208837,64
3752	809572,71	5209367,12
3753	809735,21	5209490,74
3754	810178,11	5209591,61
3755	810432,37	5209888,98
3756	810625,83	5210107,33
3757	811014,78	5210401,32
3758	811245,60	5210455,94
3759	811814,32	5210421,32
3760	812220,57	5210310,10
3761	812303,22	5210470,63
3762	812360,17	5210855,01
3763	812426,45	5211114,56
3764	812787,66	5211653,23
3765	813119,46	5211989,46
3766	813930,73	5212879,60
3767	814127,30	5213256,91
3768	814553,31	5213783,08
3769	814819,96	5213967,52
3770	815160,01	5214104,56
3771	815448,17	5214103,47
3772	816061,58	5214144,93
3773	816383,74	5214214,38
3774	816682,02	5214259,23
3775	816860,26	5214224,18
3776	816991,39	5214094,16
3777	817210,79	5213631,47
3778	817284,54	5213371,32
3779	817553,70	5213006,34
3780	817799,56	5212950,75

3781	818196,13	5212902,80
3782	818268,55	5213297,11
3783	818443,88	5213652,56
3784	818504,86	5213906,65
3785	818995,80	5214037,86
3786	819351,48	5214210,15
3787	819697,63	5214484,66
3788	820035,79	5214565,11
3789	820190,19	5214502,77
3790	820848,99	5214008,95
3791	821382,75	5213596,74
3792	821708,16	5213439,99
3793	821828,20	5213894,27
3794	821985,76	5214212,30
3795	822361,00	5214672,53
3796	822524,52	5214911,98
3797	822805,74	5215207,06
3798	822918,81	5215397,28
3799	823129,22	5215559,33
3800	823894,44	5215904,73
3801	824375,49	5216162,39
3802	824820,76	5216284,85
3803	825481,81	5216383,60
3804	825996,51	5216547,50
3805	826410,19	5216806,85
3806	826933,22	5217140,55
3807	826912,54	5217455,36
3808	826780,12	5217674,24
3809	826528,90	5218289,97
3810	826429,57	5218777,69
3811	826438,43	5219150,49
3812	826470,23	5219560,35
3813	826411,52	5219710,30
3814	826280,42	5219837,62
3815	826197,03	5220019,53
3816	826327,36	5220131,90
3817	826676,33	5220209,83
3818	826955,06	5220302,88
3819	827291,94	5220472,20
3820	828179,54	5220921,77
3821	828609,18	5221194,83
3822	829173,44	5221469,89
3823	829744,16	5221669,64
3824	830293,08	5221887,92
3825	830659,27	5222079,23
3826	830938,36	5222333,88
3827	831552,69	5223059,48
3828	831740,90	5223266,98

3829	832634,84	5224398,07
3830	832685,08	5224649,30
3831	832616,32	5225310,83
3832	832792,20	5225440,05
3833	833000,88	5225534,73
3834	833629,94	5225797,31
3835	834832,75	5226423,97
3836	835303,89	5226619,54
3837	836856,73	5227334,43
3838	836963,01	5227323,21
3839	837430,65	5227296,16
3840	837789,60	5227295,04
3841	838169,06	5227340,93
3842	838631,76	5227409,94
3843	838980,38	5227512,10
3844	839273,02	5227656,67
3845	840515,39	5228631,23
3846	840928,47	5228930,98
3847	841351,20	5229308,97
3848	841976,59	5230013,20
3849	842330,14	5230326,44
3850	842949,02	5230181,26
3851	843315,91	5230135,57
3852	843525,72	5230152,18
3853	843860,48	5230281,07
3854	844315,90	5230632,63
3855	844407,68	5230617,84
3856	844579,42	5230472,28
3857	844787,81	5230214,15
3858	845409,68	5229854,46
3859	845815,55	5229720,49
3860	846398,13	5229470,64
3861	846686,70	5229254,10
3862	847131,81	5228827,15
3863	847365,02	5228714,82
3864	847542,76	5228714,78
3865	848187,02	5228856,40
3866	848674,35	5229049,53
3867	849004,90	5229283,41
3868	849311,21	5229331,08
3869	849506,35	5229430,96
3870	849779,24	5229742,08
3871	850110,18	5229949,03
3872	850277,68	5229911,14
3873	850456,85	5229811,48
3874	850676,71	5229505,04
3875	850933,86	5229274,41
3876	851555,98	5228850,25

3877	851876,07	5228688,06
3878	852523,50	5228237,20
3879	852660,88	5228048,03
3880	852686,19	5227787,15
3881	852600,38	5227201,42
3882	853723,79	5225863,49
3883	853922,36	5225726,41
3884	854089,87	5225688,53
3885	854180,94	5225722,21
3886	854772,54	5226153,92
3887	855181,33	5226378,20
3888	855345,34	5226396,82
3889	855636,69	5226360,78
3890	855999,97	5226379,68
3891	856353,84	5226490,03
3892	856787,01	5226703,90
3893	857084,67	5226926,94
3894	857288,52	5227034,60
3895	857799,21	5227101,51
3896	858171,77	5227037,06
3897	858416,58	5227054,19
3898	858773,15	5227164,58
3899	859136,18	5227013,81
3900	859614,52	5226897,08
3901	859929,93	5226686,33
3902	860128,20	5226570,80
3903	860406,52	5226504,94
3904	860507,22	5226408,20
3905	860529,29	5226207,83
3906	860584,08	5225583,79
3907	860779,62	5225507,53
3908	860874,24	5225445,39
3909	861158,95	5225123,76
3910	861363,86	5224733,61
3911	861378,94	5224434,87
3912	861314,42	5224054,15
3913	861141,73	5223703,39
3914	861436,65	5223608,89
3915	861879,91	5223497,02
3916	862564,12	5223297,20
3917	862781,80	5223141,55
3918	863462,00	5222287,18
3919	863976,56	5222459,19
3920	865132,49	5222414,57
3921	865598,01	5222440,40
3922	865868,53	5222541,42
3923	866042,33	5222627,51
3924	866152,99	5222796,16

3925	866313,97	5223210,66
3926	866417,12	5223713,16
3927	866518,51	5224151,00
3928	866641,71	5224384,48
3929	866800,72	5224561,93
3930	866899,79	5224601,12
3931	866966,18	5224666,75
3932	867044,38	5224845,69
3933	867062,57	5225077,58
3934	867066,25	5225381,99
3935	867022,99	5225580,65
3936	867003,76	5225793,14
3937	867041,26	5225993,00
3938	867140,62	5226199,18
3939	867367,29	5226539,25
3940	867495,10	5226826,65
3941	867555,13	5227331,21
3942	868029,89	5227276,38
3943	868325,50	5227318,52
3944	868470,34	5227358,39
3945	869046,98	5227706,41
3946	869838,94	5228063,02
3947	870184,43	5228194,79
3948	870713,19	5228315,85
3949	871199,76	5228374,32
3950	871816,79	5228351,25
3951	872299,03	5227219,21
3952	872414,01	5227088,97
3953	872595,57	5227010,89
3954	873119,29	5226921,79
3955	873597,99	5226780,84
3956	874146,05	5226684,02
3957	874576,12	5226553,12
3958	874901,23	5226417,94
3959	875205,55	5226231,28
3960	875310,51	5226235,54
3961	875557,00	5226508,58
3962	875814,69	5226710,31
3963	876211,96	5226841,61
3964	876417,09	5226995,51
3965	876505,75	5227196,15
3966	876968,96	5227380,86
3967	877320,92	5227623,16
3968	877644,45	5228155,90
3969	877852,66	5228282,92
3970	878069,34	5228568,97
3971	878090,03	5228814,38
3972	878002,28	5229109,32

3973	878200,42	5229187,71
3974	878784,39	5229215,33
3975	879018,08	5229256,55
3976	879156,76	5229348,48
3977	879318,89	5229498,07
3978	879503,84	5229557,41
3979	879787,40	5229688,25
3980	879965,45	5229852,52
3981	880143,73	5230186,48
3982	880195,06	5230548,15
3983	880260,73	5231033,94
3984	880527,32	5231736,62
3985	880762,54	5231714,79
3986	880914,67	5231622,81
3987	881472,69	5231211,04
3988	881816,52	5231084,22
3989	882161,93	5231035,55
3990	882399,83	5230971,79
3991	882649,47	5230840,87
3992	882756,14	5230726,67
3993	882851,19	5230485,69
3994	882865,01	5230275,82
3995	882788,87	5229768,34
3996	882897,10	5229174,74
3997	883098,62	5228089,67
3998	883133,45	5227729,28
3999	883116,83	5227389,68
4000	883042,10	5227156,93
4001	882869,17	5227011,59
4002	882644,06	5226935,49
4003	882797,09	5226595,73
4004	882878,09	5226209,11
4005	882857,20	5225419,65
4006	883233,42	5225287,94
4007	883609,99	5225040,42
4008	884803,84	5224794,41
4009	884933,06	5225044,07
4010	885719,44	5224608,86
4011	886238,25	5224487,37
4012	887089,01	5224657,01
4013	887279,72	5225162,85
4014	887542,15	5225754,50
4015	887772,60	5225971,21
4016	888062,86	5226106,80
4017	888269,83	5226147,62
4018	888405,46	5226260,64
4019	888454,59	5226477,83
4020	888640,30	5226930,93

4021	888908,34	5227174,47
4022	889077,44	5227387,42
4023	889161,29	5227991,30
4024	889149,18	5228198,87
4025	889045,10	5228487,13
4026	889397,83	5228737,67
4027	889949,00	5229014,30
4028	890492,44	5229407,85
4029	891090,62	5229670,49
4030	891483,35	5229617,27
4031	891693,62	5229453,33
4032	892734,19	5229666,35
4033	892910,22	5229630,69
4034	893162,47	5229221,54
4035	893778,85	5229443,46
4036	894009,87	5229625,06
4037	894090,04	5230094,29
4038	893394,28	5231167,48
4039	893176,74	5231419,10
4040	892964,01	5231735,15
4041	892537,24	5232630,57
4042	892460,66	5233208,86
4043	892510,04	5233411,41
4044	892807,87	5233983,06
4045	892427,89	5234153,48
4046	892238,46	5234294,29
4047	891725,20	5234568,25
4048	891670,55	5234693,33
4049	891910,29	5235059,37
4050	892106,56	5235401,43
4051	892182,86	5235747,71
4052	892232,32	5236125,82
4053	892603,63	5236675,05
4054	892754,01	5236779,49
4055	893218,41	5236815,02
4056	893403,96	5236914,07
4057	893759,94	5237325,58
4058	894155,77	5237442,11
4059	894368,11	5237512,28
4060	894637,56	5237668,07
4061	894877,73	5237644,98
4062	895394,89	5237491,04
4063	895663,54	5237515,15
4064	895918,10	5237688,29
4065	896072,77	5237889,34
4066	896126,71	5238170,95
4067	896368,00	5238440,47
4068	896554,93	5238636,10

4069	896733,08	5239013,02
4070	897180,69	5239001,51
4071	897429,01	5239016,58
4072	897719,16	5239339,41
4073	898047,45	5239835,40
4074	898355,48	5239956,60
4075	898431,96	5240109,77
4076	898441,68	5240414,19
4077	898627,08	5240703,44
4078	898650,71	5240870,53
4079	898551,72	5241568,48
4080	898924,67	5241833,92
4081	899315,02	5242289,78
4082	899413,24	5242545,65
4083	899650,33	5242894,11
4084	900377,28	5243693,92
4085	900596,56	5243696,88
4086	901344,67	5244634,49
4087	901834,28	5244556,26
4088	902303,15	5244495,30
4089	902528,74	5244650,50
4090	902994,79	5244402,25
4091	903072,92	5244090,25
4092	903285,00	5243633,75
4093	903635,47	5243117,69
4094	904436,44	5243045,14
4095	904809,70	5243291,57
4096	905046,51	5243385,47
4097	905282,74	5243334,54
4098	905541,27	5243351,20
4099	905868,19	5243478,51
4100	906223,42	5243755,42
4101	906323,05	5243923,54
4102	906584,75	5243925,62
4103	906809,13	5243792,61
4104	907051,71	5243620,34
4105	907423,56	5243228,91
4106	907556,69	5243043,46
4107	908048,27	5242301,09
4108	908401,41	5242253,20
4109	908826,69	5242266,27
4110	909287,91	5242588,51
4111	909331,73	5242862,66
4112	909343,01	5243341,20
4113	909389,10	5243474,94
4114	909550,43	5243444,95
4115	909804,76	5243449,85
4116	909932,15	5243529,11

4117	910142,54	5243539,27
4118	910564,25	5243591,79
4119	910830,34	5243683,17
4120	911243,78	5243886,26
4121	911495,66	5243771,17
4122	911680,63	5243634,70
4123	911897,11	5243539,62
4124	912119,22	5243548,47
4125	912395,00	5243673,63
4126	912530,96	5243584,76
4127	912810,67	5243467,13
4128	912992,49	5243434,48
4129	913079,52	5243478,09
4130	913413,46	5243804,45
4131	913627,10	5243794,18
4132	913797,83	5243815,51
4133	914221,05	5243955,83
4134	914309,07	5243938,00
4135	914646,14	5243799,20
4136	914739,84	5243791,69
4137	914983,25	5244020,28
4138	915310,07	5244212,90
4139	915360,67	5244591,94
4140	915343,69	5244862,85
4141	915393,78	5245273,41
4142	915343,35	5245663,69
4143	915745,48	5246129,46
4144	915913,93	5246235,80
4145	915964,84	5246400,43
4146	916065,50	5246606,74
4147	916192,43	5246747,18
4148	916367,54	5246831,53
4149	916349,74	5246957,41
4150	916404,57	5247074,80
4151	916429,97	5247258,02
4152	916407,90	5247440,49
4153	916331,94	5247672,70
4154	916168,68	5248055,00
4155	916289,54	5248182,87
4156	916467,70	5248475,52
4157	916567,55	5248741,82
4158	916717,45	5249235,85
4159	916755,09	5249658,89
4160	916827,35	5250082,44
4161	916891,01	5250244,16
4162	916919,36	5250449,51
4163	916853,38	5250647,19
4164	916828,70	5250820,24

4165	917002,06	5251015,08
4166	917078,89	5251139,16
4167	917116,45	5251360,41
4168	917175,56	5251613,50
4169	917214,79	5251932,52
4170	917324,22	5252189,49
4171	917508,77	5252475,93
4172	917751,52	5252662,32
4173	917990,14	5252706,77
4174	918323,20	5252752,59
4175	918413,14	5252842,17
4176	918441,79	5253028,61
4177	918508,55	5253193,53
4178	918538,06	5253323,22
4179	918474,17	5253590,30
4180	918353,22	5253881,77
4181	918212,10	5254258,07
4182	918239,02	5254557,99
4183	918386,95	5254768,22
4184	918573,81	5254903,36
4185	918251,83	5255163,54
4186	918318,20	5255353,68
4187	918370,68	5255628,74
4188	918378,81	5255922,08
4189	918459,02	5256030,44
4190	918581,02	5256082,65
4191	918839,05	5256092,70
4192	919030,30	5256145,92
4193	919091,49	5256263,46
4194	919181,20	5256368,81
4195	919331,29	5256437,19
4196	919399,10	5256532,77
4197	919381,34	5256664,93
4198	919330,95	5256872,29
4199	919341,74	5257197,20
4200	919367,34	5257377,29
4201	919468,67	5257545,86
4202	919615,47	5257623,66
4203	919876,51	5257643,21
4204	920088,74	5257766,10
4205	920336,36	5257839,05
4206	920692,08	5257844,21
4207	921037,58	5257899,66
4208	921229,43	5258120,00
4209	921608,76	5258229,54
4210	922175,96	5258612,96
4211	923166,42	5259320,96
4212	923911,60	5259801,56

4213	924103,00	5259845,32
4214	924313,76	5259857,83
4215	924343,23	5259990,69
4216	924320,95	5260419,16
4217	924393,78	5260804,87
4218	924547,21	5261273,72
4219	924750,55	5261979,76
4220	924783,37	5262304,98
4221	924690,23	5262631,53
4222	924593,70	5262973,79
4223	924571,36	5263200,48
4224	924605,77	5263421,68
4225	924663,37	5263567,54
4226	924854,40	5263841,47
4227	925121,61	5264075,50
4228	925442,67	5264288,25
4229	925686,62	5264395,83
4230	925930,13	5264531,79
4231	926087,21	5264761,07
4232	926233,26	5265094,25
4233	926580,25	5265051,99
4234	926844,48	5265068,43
4235	927419,87	5265120,92
4236	927765,51	5265166,92
4237	928044,95	5265218,27
4238	928002,08	5265551,85
4239	928018,88	5265895,76
4240	928097,61	5266306,78
4241	928201,66	5266503,76
4242	928298,05	5266583,98
4243	928695,63	5266939,72
4244	928949,52	5267220,85
4245	928998,52	5267517,94
4246	929084,95	5267837,63
4247	929092,09	5267989,07
4248	929001,54	5268145,40
4249	928802,28	5268410,50
4250	928450,54	5268764,81
4251	928021,40	5269032,89
4252	928184,53	5269278,03
4253	928395,27	5269498,63
4254	928489,44	5269723,85
4255	928279,39	5270077,07
4256	928199,70	5270347,06
4257	928021,67	5270666,07
4258	927978,01	5270845,14
4259	928026,35	5270978,26
4260	928137,75	5271105,99

4261	928311,34	5271285,08
4262	928342,25	5271941,31
4263	928122,56	5272102,07
4264	927982,22	5272219,84
4265	927808,68	5272450,63
4266	927703,24	5272758,08
4267	927758,14	5273080,47
4268	927866,36	5273416,24
4269	928051,92	5273636,48
4270	927720,79	5273877,59
4271	927292,13	5274114,13
4272	926884,18	5274231,18
4273	926575,37	5274248,76
4274	926597,37	5274457,16
4275	926518,32	5274686,18
4276	926364,19	5274882,57
4277	926163,14	5275059,36
4278	925971,05	5275267,81
4279	925783,95	5275561,46
4280	925524,99	5275819,39
4281	925180,51	5276110,76
4282	924932,48	5276271,11
4283	924702,11	5276305,60
4284	924573,58	5276269,05
4285	924205,06	5276071,38
4286	923958,31	5275941,69
4287	923804,31	5275923,70
4288	923677,43	5275984,91
4289	923621,66	5276132,28
4290	923500,17	5276253,48
4291	923256,87	5276309,85
4292	922891,39	5276326,63
4293	922518,14	5276232,93
4294	922131,68	5276180,04
4295	921841,41	5276219,96
4296	921660,42	5276113,30
4297	921553,06	5276133,81
4298	921406,43	5276251,49
4299	921175,51	5276528,74
4300	921083,58	5276776,47
4301	920936,33	5276935,13
4302	920676,05	5277073,23
4303	920620,01	5277444,46
4304	920569,81	5277639,20
4305	920462,57	5277858,34
4306	920399,26	5278087,58
4307	920335,89	5278319,97
4308	920172,83	5278689,63

4309	919999,05	5278936,19
4310	919732,40	5279285,44
4311	919563,00	5279560,70
4312	919428,19	5279713,19
4313	919114,19	5280033,27
4314	918758,73	5280384,27
4315	918391,72	5280665,73
4316	918285,70	5280588,49
4317	918075,69	5280506,55
4318	917725,70	5280504,51
4319	917296,10	5280551,74
4320	916785,84	5280717,59
4321	916409,05	5280816,04
4322	916049,29	5281037,71
4323	915608,79	5281381,13
4324	915399,91	5281633,42
4325	915351,62	5281900,69
4326	915368,89	5282209,92
4327	915342,06	5282313,57
4328	915235,04	5282504,30
4329	915458,34	5282949,00
4330	915649,23	5283449,97
4331	915874,24	5284191,06
4332	915866,74	5284471,54
4333	915788,83	5284615,42
4334	915635,40	5284748,71
4335	915414,25	5284978,74
4336	915422,21	5285278,37
4337	915479,02	5285429,75
4338	915730,06	5285966,85
4339	915955,06	5286282,55
4340	916135,98	5286400,16
4341	916466,31	5286575,98
4342	916949,93	5286939,71
4343	917192,68	5287061,18
4344	917548,14	5287137,18
4345	917688,58	5287204,09
4346	917689,26	5287540,05
4347	917749,40	5287652,92
4348	917893,08	5287890,80
4349	918113,54	5288309,57
4350	918206,92	5288750,03
4351	918338,33	5289208,74
4352	918492,93	5289502,77
4353	918429,84	5289770,00
4354	918222,96	5290185,39
4355	918108,05	5290563,82
4356	918443,44	5290792,75

4357	918792,13	5290924,64
4358	919084,38	5291085,15
4359	919379,92	5291413,69
4360	919703,16	5291666,02
4361	919419,66	5292271,80
4362	919219,69	5292622,45
4363	919017,53	5292734,38
4364	918679,60	5292859,03
4365	918844,52	5293247,51
4366	919050,05	5293677,85
4367	919159,53	5294030,14
4368	919167,34	5294286,63
4369	919143,27	5294698,83
4370	919144,96	5294969,96
4371	919445,97	5294944,96
4372	919723,32	5294925,50
4373	920058,23	5294967,06
4374	920448,93	5294872,40
4375	920804,85	5294736,00
4376	921437,93	5294603,53
4377	921726,26	5294648,87
4378	922403,43	5294723,29
4379	922833,90	5294729,39
4380	923129,44	5294686,43
4381	923402,20	5294590,11
4382	923587,21	5294445,39
4383	923762,27	5294571,64
4384	924134,81	5294901,06
4385	924448,55	5295217,87
4386	924563,40	5295425,77
4387	924600,97	5295673,83
4388	924642,72	5296440,88
4389	924654,43	5296886,73
4390	924654,43	5296886,73
4391	924582,82	5297676,00
4392	924570,31	5298204,20
4393	924591,62	5298622,62
4394	924600,53	5298948,96
4395	924612,72	5299362,65
4396	924612,72	5299362,65
4397	924612,72	5299362,65
4398	924561,08	5300046,53
4399	924561,08	5300046,53
4400	924571,07	5300607,21
4401	924634,65	5300966,49
4402	924758,14	5301317,44
4403	924844,31	5301704,61
4404	924901,98	5302151,11

4405	924931,88	5302610,99
4406	925003,00	5303080,65
4407	925166,88	5303804,32
4408	925166,89	5303804,33
4409	924221,08	5304016,06
4410	924221,08	5304016,06
4411	924345,71	5304904,59
4412	924435,97	5305631,81
4413	924536,06	5306009,98
4414	924687,33	5306347,53
4415	924838,06	5306721,84
4416	924956,12	5307127,83
4417	924970,03	5307426,67
4418	924970,03	5307426,68
4419	924881,99	5307779,21
4420	924693,82	5308369,24
4421	924693,82	5308369,24
4422	925418,44	5308494,38
4423	925935,23	5308680,89
4424	926438,78	5308830,47
4425	926709,20	5308581,60
4426	927261,21	5308258,62
4427	927868,46	5307931,83
4428	928736,73	5307677,65
4429	929466,64	5307756,92
4430	929944,47	5307782,08
4431	930469,23	5307743,58
4432	931554,84	5307713,03
4433	932004,95	5307746,98
4434	932082,59	5308088,08
4435	932217,61	5308282,97
4436	932613,98	5308527,51
4437	933267,86	5308771,12
4438	933708,77	5308804,94
4439	934748,75	5308750,78
4440	935316,39	5308919,64
4441	935889,10	5309056,43
4442	936247,87	5309047,73
4443	936724,21	5308866,11
4444	937501,56	5308541,74
4445	937895,22	5308354,36
4446	938453,88	5308201,49
4447	938905,50	5308134,39
4448	939167,06	5308170,25
4449	939343,52	5308361,14
4450	939552,48	5308837,35
4451	939690,37	5309147,14
4452	939834,16	5309369,72

4453	940147,64	5309622,28
4454	940766,43	5310058,37
4455	941203,48	5310349,44
4456	941602,37	5310731,85
4457	941810,25	5310973,73
4458	941935,52	5311205,24
4459	942189,16	5311461,54
4460	942506,34	5311773,88
4461	943033,46	5312190,29
4462	943437,84	5312513,06
4463	943792,24	5312490,52
4464	944089,87	5312572,85
4465	944280,81	5312718,00
4466	944436,28	5312775,34
4467	944730,50	5312779,52
4468	944817,23	5312822,11
4469	944928,77	5313048,82
4470	944928,77	5313048,82
4471	944798,74	5313134,28
4472	944798,74	5313134,28
4473	945016,50	5313330,34
4474	945146,23	5313571,10
4475	945229,77	5313824,98
4476	945229,77	5313824,99
4477	945014,79	5314056,25
4478	944707,72	5314295,40
4479	944604,38	5314440,95
4480	944511,86	5314784,23
4481	944346,62	5315071,34
4482	943785,13	5315412,55
4483	943275,40	5315368,55
4484	943035,66	5315411,09
4485	942981,50	5315649,23
4486	941931,42	5316070,80
4487	941690,85	5316168,46
4488	941596,08	5316355,49
4489	941596,08	5316355,50
4490	941641,61	5316691,54
4491	941633,98	5316893,59
4492	941620,57	5317173,67
4493	941713,59	5317409,31
4494	941881,00	5317590,87
4495	942332,44	5317840,80
4496	942671,67	5317909,93
4497	942859,18	5317976,92
4498	942998,59	5318185,66
4499	942978,30	5318617,25
4500	943004,83	5318994,38

4501	943036,30	5319348,60
4502	943128,61	5319630,18
4503	943298,61	5319945,01
4504	943385,93	5320254,09
4505	943465,92	5320439,01
4506	943654,44	5320744,92
4507	944306,12	5320827,69
4508	944936,51	5321103,13
4509	945231,51	5321360,01
4510	945443,78	5321615,73
4511	945541,88	5321819,28
4512	945570,54	5322054,01
4513	945577,98	5322476,81
4514	945737,98	5322538,81
4515	946060,05	5322525,01
4516	946605,33	5322344,38
4517	946706,46	5322345,82
4518	946765,67	5322383,42
4519	946804,97	5322521,81
4520	946815,28	5323059,51
4521	946810,08	5323711,85
4522	946801,48	5323978,20
4523	946801,48	5323978,21
4524	946683,51	5324178,69
4525	946455,48	5324667,05
4526	946344,50	5325014,66
4527	946115,65	5325250,32
4528	946035,51	5325382,42
4529	945922,00	5325592,15
4530	945794,67	5326109,51
4531	945741,56	5326278,76
4532	945741,56	5326278,76
4533	945820,99	5326500,41
4534	946213,54	5326997,61
4535	946589,09	5327402,65
4536	946752,37	5327552,00
4537	946966,49	5327683,68
4538	947181,52	5327755,66
4539	947524,70	5327866,21
4540	947822,62	5327930,17
4541	948019,32	5327997,29
4542	948092,64	5328319,94
4543	948221,87	5328592,85
4544	948548,02	5328919,09
4545	948756,80	5329101,25
4546	948920,69	5329209,25
4547	949236,02	5329337,78
4548	949589,17	5329397,93

4549	949795,61	5329428,44
4550	950084,26	5329496,87
4551	950343,28	5329394,87
4552	950646,67	5329399,19
4553	950646,67	5329399,19
4554	950629,36	5329022,19
4555	950629,36	5329022,19
4556	951459,99	5328822,66
4557	951947,61	5328806,62
4558	952543,98	5328897,80
4559	952909,67	5329040,84
4560	953286,90	5329027,83
4561	953463,96	5329177,37
4562	953649,05	5329405,13
4563	953785,72	5329489,77
4564	953909,70	5329500,73
4565	954083,25	5329273,47
4566	954326,30	5329010,45
4567	954822,49	5329035,89
4568	955305,59	5329015,19
4569	955607,68	5329106,78
4570	955616,63	5329428,52
4571	955585,77	5329574,53
4572	955572,08	5329639,23
4573	955336,01	5330049,37
4574	955336,01	5330049,37
4575	955448,77	5330501,23
4576	955619,68	5331059,59
4577	955674,41	5331395,76
4578	955778,38	5331819,92
4579	955888,05	5332170,66
4580	956124,42	5332045,38
4581	956437,09	5332045,23
4582	956644,87	5332064,63
4583	956916,48	5332016,03
4584	957089,86	5331948,31
4585	957514,36	5332514,65
4586	957634,91	5332692,56
4587	957743,23	5332986,44
4588	957735,73	5333260,93
4589	957772,52	5333391,76
4590	957980,29	5333620,30
4591	958080,20	5333766,19
4592	958092,94	5333857,92
4593	958092,94	5333857,92
4594	958074,21	5333932,34
4595	958044,40	5334050,81
4596	958129,73	5334231,68

4597	958135,23	5334337,38
4598	958111,88	5334370,31
4599	958095,72	5334393,10
4600	957957,31	5334475,45
4601	957737,61	5334584,70
4602	957562,90	5334743,95
4603	957573,39	5334990,55
4604	957573,39	5334990,55
4605	957538,77	5335194,21
4606	957480,34	5335341,17
4607	957365,03	5335529,49
4608	957352,43	5335670,12
4609	957352,43	5335670,12
4610	957434,95	5335801,66
4611	957615,61	5335959,36
4612	957690,49	5336133,03
4613	957723,30	5336295,49
4614	957785,39	5336380,94
4615	957978,18	5336429,69
4616	958267,87	5336589,10
4617	958476,45	5336761,32
4618	958638,19	5337010,26
4619	958737,59	5337191,35
4620	958861,86	5337355,22
4621	959000,97	5337466,51
4622	959155,27	5337500,59
4623	959370,81	5337437,04
4624	959570,03	5337285,22
4625	959680,34	5337198,92
4626	959779,18	5337175,80
4627	959869,92	5337226,50
4628	960134,16	5337684,75
4629	961047,39	5337543,99
4630	961355,72	5337147,42
4631	961499,64	5336965,97
4632	961688,23	5336831,48
4633	961837,01	5336770,32
4634	962196,74	5336729,89
4635	962571,68	5336612,24
4636	963017,66	5336453,40
4637	963151,78	5336430,76
4638	963277,68	5336488,96
4639	963418,88	5336702,28
4640	963516,08	5337034,66
4641	963672,46	5337413,69
4642	963779,24	5337573,70
4643	963953,12	5337720,62
4644	964438,77	5337974,27

4645	964857,55	5338226,93
4646	965651,36	5338594,31
4647	966460,53	5339113,29
4648	966904,26	5339345,20
4649	967015,19	5339463,03
4650	967118,40	5339626,51
4651	967171,24	5339863,17
4652	967254,55	5340420,65
4653	967332,92	5340597,84
4654	967505,95	5340801,08
4655	967679,88	5340944,49
4656	967796,61	5341146,90
4657	967924,65	5341536,06
4658	968018,06	5341885,98
4659	968042,44	5342143,34
4660	968086,22	5342277,77
4661	968176,45	5342367,12
4662	968334,74	5342376,52
4663	968516,43	5342470,75
4664	968890,95	5342620,66
4665	969212,56	5342776,82
4666	969387,06	5342881,52
4667	969695,66	5343202,95
4668	969866,33	5343328,70
4669	970174,74	5343424,82
4670	970255,22	5343697,10
4671	970287,25	5343912,33
4672	970260,19	5344162,31
4673	970258,71	5344175,94
4674	970258,71	5344175,94
4675	970270,81	5344549,30
4676	970255,46	5344872,95
4677	970281,55	5345014,16
4678	970349,97	5345148,95
4679	970609,09	5345483,73
4680	970970,02	5345837,64
4681	971202,74	5346052,32
4682	971333,65	5346247,90
4683	971417,60	5346523,75
4684	971441,60	5346805,74
4685	971441,07	5347080,33
4686	971532,05	5347356,28
4687	971612,58	5347625,04
4688	971632,20	5347727,42
4689	971664,38	5347932,09
4690	971782,95	5348247,18
4691	971872,08	5348410,45
4692	972105,12	5348604,02

4693	972283,76	5348666,52
4694	972635,74	5348911,15
4695	972847,35	5349125,53
4696	972971,41	5349306,92
4697	973125,87	5349576,77
4698	973259,24	5349842,80
4699	973312,61	5350044,25
4700	973330,13	5350287,42
4701	973219,65	5350616,71
4702	972946,87	5350968,22
4703	972566,06	5351483,59
4704	972349,71	5351828,89
4705	972283,44	5352025,05
4706	972317,37	5352349,44
4707	972390,03	5352674,40
4708	972517,46	5352866,40
4709	972744,49	5352989,48
4710	973152,76	5352999,07
4711	973472,72	5353028,47
4712	973742,72	5353102,89
4713	973962,31	5353014,63
4714	974146,70	5352925,84
4715	974393,27	5352918,95
4716	974530,23	5352942,11
4717	974665,84	5353056,78
4718	974818,18	5353231,55
4719	974964,77	5353318,23
4720	975186,01	5353356,72
4721	975374,74	5353451,06
4722	975530,59	5353625,88
4723	975625,87	5353849,08
4724	975699,37	5354117,74
4725	975850,45	5354376,97
4726	976006,66	5354527,16
4727	976181,21	5354628,33
4728	976222,67	5354681,75
4729	976235,34	5354777,00
4730	976176,54	5354938,01
4731	976150,94	5355008,09
4732	976012,81	5355301,75
4733	975976,97	5355582,85
4734	975985,72	5355706,19
4735	976047,05	5355844,41
4736	976266,94	5355974,41
4737	976361,25	5356025,10
4738	976433,55	5356135,31
4739	976433,55	5356135,31
4740	976417,55	5356265,33

4741	976292,79	5356369,09
4742	976203,07	5356483,93
4743	976236,71	5356590,04
4744	976291,62	5356685,91
4745	976271,64	5356847,56
4746	976123,42	5357109,38
4747	976048,39	5357254,02
4748	975956,71	5357430,78
4749	976056,19	5357608,28
4750	976348,32	5357852,02
4751	976510,96	5358044,54
4752	976656,72	5358187,53
4753	977080,10	5358126,95
4754	977213,97	5358121,89
4755	977374,53	5358215,82
4756	977637,68	5358515,45
4757	977911,13	5358832,84
4758	978047,53	5358894,72
4759	978275,81	5358933,31
4760	978401,01	5359037,27
4761	978599,87	5359399,32
4762	978944,42	5359907,86
4763	979815,20	5359829,29
4764	980040,05	5359385,55
4765	980248,17	5359197,26
4766	980250,60	5359195,06
4767	980626,58	5359007,03
4768	980943,64	5358994,15
4769	981238,37	5359061,90
4770	981467,43	5359047,71
4771	981625,10	5359099,35
4772	981924,96	5359297,44
4773	982128,04	5359849,64
4774	982154,40	5360209,12
4775	982147,97	5360247,37
4776	982096,51	5360553,26
4777	982122,43	5360705,03
4778	982294,57	5360968,10
4779	982665,64	5361350,31
4780	982832,05	5361525,29
4781	982886,86	5361628,20
4782	982899,27	5361741,03
4783	982870,86	5361932,49
4784	982867,99	5361951,79
4785	982880,41	5362064,63
4786	982955,77	5362206,57
4787	983127,49	5362497,80
4788	983284,57	5362827,54

4789	983394,81	5362991,12
4790	983951,26	5363217,67
4791	984066,16	5363303,87
4792	984116,41	5363477,12
4793	984144,61	5363713,41
4794	984106,49	5363909,98
4795	984009,44	5364054,20
4796	983951,70	5364140,02
4797	983788,87	5364436,83
4798	983961,91	5364640,07
4799	984202,07	5364826,71
4800	984333,13	5365011,72
4801	984463,60	5365235,45
4802	984599,61	5365561,35
4803	984599,61	5365561,35
4804	984500,38	5365605,64
4805	984162,20	5365618,20
4806	983826,61	5365694,18
4807	983662,87	5365814,95
4808	983637,72	5365856,28
4809	983590,70	5365933,57
4810	983570,09	5366137,44
4811	983642,18	5366261,73
4812	983725,04	5366372,09
4813	983751,80	5366467,55
4814	983715,14	5366565,57
4815	983593,27	5366711,61
4816	983537,42	5366790,20
4817	983442,26	5366924,10
4818	983460,36	5367128,55
4819	983541,67	5367344,51
4820	983667,90	5367617,46
4821	983721,51	5367801,32
4822	983704,57	5367994,69
4823	983606,46	5368200,93
4824	983549,36	5368268,18
4825	983506,12	5368319,13
4826	983339,19	5368357,55
4827	983290,63	5368368,73
4828	983259,89	5368369,38
4829	982899,71	5368376,98
4830	982777,92	5368280,12
4831	982517,86	5368248,09
4832	982409,73	5368179,59
4833	982282,98	5367941,83
4834	982126,46	5367812,77
4835	981976,20	5367736,61
4836	981825,25	5367706,19

4837	981610,07	5367734,68
4838	981293,02	5367747,56
4839	981012,00	5367704,65
4840	980751,84	5367679,65
4841	980596,69	5367694,94
4842	980489,85	5367777,84
4843	980457,07	5367837,78
4844	980421,09	5367903,55
4845	980381,22	5368219,79
4846	980346,30	5368440,78
4847	980342,38	5368465,64
4848	980368,66	5368592,76
4849	980579,53	5368856,42
4850	980894,74	5369206,10
4851	981026,98	5369310,16
4852	981272,24	5369391,26
4853	981381,38	5369628,75
4854	981453,78	5369971,31
4855	981395,53	5370100,69
4856	981302,76	5370183,80
4857	981133,03	5370234,08
4858	980960,08	5370263,18
4859	980833,62	5370243,70
4860	980662,14	5370174,26
4861	980558,01	5370181,89
4862	980542,30	5370183,04
4863	980498,69	5370209,76
4864	980435,72	5370248,33
4865	980396,37	5370330,20
4866	980301,32	5370527,97
4867	980167,41	5370587,09
4868	980039,07	5370643,75
4869	979830,26	5370718,09
4870	979421,11	5370768,33
4871	979193,08	5370837,16
4872	979109,90	5370862,26
4873	979088,09	5370947,12
4874	979083,76	5370963,97
4875	978920,12	5371077,70
4876	978794,64	5371230,73
4877	978757,10	5371388,59
4878	978752,47	5371701,83
4879	978685,41	5371950,78
4880	978604,39	5372192,47
4881	978607,84	5372435,43
4882	978645,07	5372773,94
4883	978620,99	5372974,24
4884	978522,63	5373198,08

4885	978510,20	5373305,58
4886	978595,72	5373484,27
4887	978432,92	5373971,75
4888	978401,94	5374164,32
4889	978320,07	5374323,16
4890	978175,22	5374462,23
4891	978044,29	5374587,25
4892	978033,99	5374782,08
4893	978033,99	5374782,08
4894	978019,98	5374826,21
4895	977965,51	5374997,84
4896	977843,59	5375144,60
4897	977677,83	5375382,21
4898	977576,08	5375549,94
4899	977513,54	5375692,50
4900	977423,86	5375976,94
4901	977322,24	5376172,66
4902	977170,53	5376398,07
4903	977153,82	5376437,92
4904	977106,81	5376550,03
4905	977016,90	5377013,67
4906	976963,92	5377185,40
4907	976909,62	5377416,95
4908	976930,77	5377790,57
4909	976928,71	5377790,47
4910	976696,83	5377779,20
4911	976557,62	5377814,62
4912	976513,66	5377825,81
4913	976388,69	5377903,74
4914	976198,80	5378143,05
4915	976071,48	5378448,85
4916	976041,44	5378529,64
4917	975974,52	5378709,56
4918	975840,43	5378920,64
4919	975677,86	5379228,93
4920	975808,36	5379592,92
4921	975993,19	5379908,26
4922	976165,01	5380172,26
4923	976363,89	5380423,15
4924	976076,51	5380941,87
4925	976018,73	5381046,75
4926	975913,90	5381135,44
4927	975907,95	5381140,47
4928	975623,27	5381227,89
4929	975474,43	5381285,12
4930	975391,22	5381425,41
4931	975310,96	5381711,06
4932	975293,00	5381764,39

4933	975227,90	5381957,71
4934	975198,55	5382211,76
4935	975196,81	5382226,79
4936	975209,99	5382489,01
4937	975334,77	5382773,15
4938	975534,17	5383057,59
4939	975679,89	5383321,58
4940	975783,30	5383463,53
4941	975807,60	5383672,69
4942	976046,62	5383885,27
4943	976427,77	5384337,83
4944	976513,87	5384732,96
4945	976702,38	5384917,39
4946	976947,35	5385056,75
4947	977095,29	5385195,54
4948	977140,91	5385311,74
4949	977143,09	5385602,73
4950	977201,99	5385800,10
4951	977197,01	5386095,33
4952	977170,57	5386455,53
4953	977216,24	5386833,01
4954	977454,67	5387454,34
4955	977105,57	5387475,41
4956	976637,97	5387508,64
4957	976262,60	5387475,58
4958	976085,26	5387499,38
4959	975908,20	5387579,15
4960	975779,93	5387715,17
4961	975657,25	5387981,43
4962	975557,65	5388309,51
4963	975555,84	5388597,05
4964	975721,09	5389081,73
4965	975922,88	5389399,58
4966	976146,92	5389611,35
4967	976281,34	5389717,51
4968	976340,99	5389769,26
4969	976357,98	5389850,17
4970	976306,03	5389906,12
4971	976116,25	5390016,65
4972	975956,44	5390181,04
4973	975852,30	5390341,47
4974	975799,86	5390546,75
4975	975838,62	5390827,68
4976	975907,05	5391054,23
4977	975978,65	5391220,84
4978	975987,43	5391343,39
4979	975931,26	5391496,68
4980	975771,20	5391709,61

4981	975586,47	5391890,70
4982	975501,40	5392004,99
4983	975501,96	5392116,92
4984	975565,34	5392220,67
4985	975930,67	5392530,63
4986	976052,65	5392723,53
4987	976110,74	5392909,75
4988	976174,69	5393177,68
4989	976047,49	5393380,81
4990	975848,61	5393529,51
4991	975810,28	5393558,16
4992	975762,38	5393592,09
4993	975575,98	5393724,11
4994	975671,98	5393918,85
4995	975899,20	5394175,18
4996	976029,41	5394430,94
4997	976036,87	5394587,17
4998	976031,58	5394669,66
4999	976115,37	5394798,08
5000	976160,20	5394955,39
5001	976369,40	5395220,47
5002	976642,78	5395600,42
5003	976501,54	5395815,74
5004	976289,50	5395980,11
5005	976097,61	5396113,19
5006	975996,37	5396209,96
5007	975894,61	5396351,56
5008	975832,35	5396523,94
5009	975881,15	5396684,71
5010	975951,99	5396944,68
5011	976011,41	5397201,74
5012	975990,51	5397378,64
5013	975745,85	5397399,76
5014	975577,80	5397449,03
5015	975385,91	5397582,11
5016	975186,05	5397656,03
5017	974918,34	5397772,09
5018	974605,84	5397887,61
5019	974332,31	5398078,74
5020	974102,78	5398207,02
5021	973712,59	5398227,28
5022	974154,83	5398621,37
5023	974377,01	5398859,38
5024	974382,60	5398989,62
5025	974323,02	5399303,66
5026	974166,95	5399572,29
5027	974152,67	5399789,79
5028	974278,67	5400195,14

5029	974540,14	5400669,24
5030	974579,95	5400912,76
5031	974579,45	5401062,10
5032	974694,29	5401363,73
5033	974768,29	5401563,76
5034	974763,34	5401963,49
5035	974802,36	5402300,36
5036	974791,81	5402517,60
5037	974650,54	5402628,41
5038	974380,44	5402711,05
5039	974100,79	5402712,27
5040	973991,84	5402701,35
5041	973758,86	5402781,35
5042	972983,25	5402836,46
5043	972983,25	5402836,46
5044	972501,85	5402728,83
5045	972308,34	5402735,12
5046	972062,64	5402845,89
5047	971921,11	5402952,99
5048	971618,20	5403306,70
5049	971499,21	5403415,94
5050	971319,50	5403510,82
5051	971132,91	5403613,66
5052	971001,73	5403761,08
5053	970892,04	5404000,29
5054	970849,40	5404186,21
5055	970715,03	5404289,07
5056	970443,07	5404345,72
5057	970201,33	5404407,68
5058	970104,06	5404455,65
5059	970035,15	5404535,20
5060	970002,58	5404653,22
5061	970021,96	5404819,80
5062	970079,57	5404972,97
5063	970135,30	5405072,34
5064	970163,56	5405298,30
5065	970162,01	5405532,48
5066	970193,09	5405712,64
5067	970173,18	5405902,54
5068	970186,33	5406087,02
5069	970261,48	5406330,91
5070	970257,08	5406781,11
5071	970211,01	5407030,63
5072	970084,79	5407307,16
5073	969923,99	5407567,93
5074	970055,53	5407835,14
5075	970065,87	5407980,31
5076	970014,21	5408108,63

5077	969879,80	5408185,13
5078	969591,55	5408321,26
5079	969435,76	5408353,69
5080	969210,40	5408391,09
5081	968834,22	5408487,92
5082	968545,34	5408487,31
5083	968258,18	5408553,45
5084	967949,41	5408615,06
5085	967657,07	5408651,17
5086	967497,60	5408717,30
5087	967281,73	5408887,77
5088	967128,28	5409081,13
5089	967053,72	5409229,34
5090	966967,93	5409305,39
5091	966844,33	5409320,31
5092	966844,33	5409320,31
5093	966662,85	5409248,19
5094	966341,39	5409003,69
5095	966140,04	5408823,55
5096	965764,15	5408497,83
5097	965542,70	5408334,33
5098	965292,92	5408412,99
5099	965162,63	5408461,83
5100	964934,24	5408499,45
5101	964776,51	5408504,66
5102	964776,51	5408504,66
5103	964589,41	5408439,01
5104	964404,27	5408272,91
5105	964145,24	5408136,42
5106	963887,05	5408054,58
5107	963545,46	5408039,50
5108	963340,19	5408060,27
5109	963041,14	5408130,30
5110	962810,81	5408183,26
5111	962645,96	5408173,78
5112	962452,78	5408236,24
5113	962193,06	5408346,02
5114	962053,69	5408395,51
5115	961929,65	5408489,49
5116	961593,66	5408553,06
5117	961198,89	5408687,70
5118	960894,43	5408852,36
5119	960509,81	5409001,47
5120	960038,11	5409208,49
5121	959691,93	5409427,81
5122	959456,83	5409584,46
5123	959107,84	5409934,69
5124	958829,06	5410289,02

5125	958698,53	5410419,95
5126	958394,32	5410459,96
5127	958256,90	5410451,55
5128	958110,62	5410489,38
5129	957981,61	5410598,92
5130	957868,59	5410676,92
5131	957713,23	5410757,96
5132	957592,44	5410854,75
5133	957551,60	5410921,51
5134	957520,68	5410999,72
5135	957436,39	5411139,50
5136	957255,09	5411325,75
5137	957112,68	5411460,56
5138	956905,25	5411578,76
5139	956851,65	5411679,87
5140	956701,46	5411833,49
5141	956523,58	5412238,35
5142	956450,95	5412456,33
5143	956507,07	5412817,08
5144	956505,07	5413172,88
5145	956564,90	5413372,26
5146	956575,46	5413477,90
5147	956508,23	5413686,37
5148	956408,83	5413784,68
5149	956300,36	5413841,08
5150	956076,94	5413905,70
5151	956129,17	5414254,58
5152	956177,53	5414506,45
5153	956180,73	5414764,61
5154	956067,71	5414970,28
5155	955970,45	5415183,94
5156	956054,19	5415761,58
5157	956062,53	5416347,65
5158	956217,16	5416810,79
5159	956254,93	5417084,70
5160	956253,39	5417276,32
5161	956238,22	5417575,29
5162	956293,47	5417966,51
5163	956296,02	5418215,59
5164	956431,23	5418576,76
5165	956588,23	5418988,04
5166	956675,93	5419194,55
5167	956700,76	5419329,56
5168	956709,16	5419447,51
5169	956719,48	5419762,91
5170	956668,45	5420027,97
5171	956666,90	5420304,69
5172	956609,83	5420527,64

5173	956516,46	5420710,62
5174	956347,05	5420850,42
5175	956180,44	5420986,97
5176	956136,34	5421136,03
5177	956166,13	5421298,05
5178	956266,35	5421509,73
5179	956409,35	5421724,44
5180	956440,66	5421865,07
5181	956426,37	5422091,03
5182	956432,40	5422175,71
5183	956522,26	5422369,90
5184	956570,20	5422530,61
5185	956586,59	5422717,91
5186	956598,00	5422920,75
5187	956623,27	5423061,81
5188	956660,42	5423156,42
5189	956613,08	5423260,11
5190	956599,66	5423370,51
5191	956556,20	5423613,75
5192	956514,49	5423753,53
5193	956426,97	5423847,94
5194	956324,97	5423909,95
5195	956276,57	5423955,97
5196	956275,47	5424025,97
5197	956342,66	5424115,39
5198	956456,07	5424213,66
5199	956559,55	5424343,05
5200	956630,39	5424483,88
5201	956655,44	5424621,91
5202	956680,90	5424808,55
5203	956747,64	5425019,59
5204	956841,17	5425137,53
5205	956969,50	5425146,58
5206	957077,11	5425120,65
5207	957258,18	5424973,94
5208	957463,24	5424865,04
5209	957680,38	5424840,38
5210	957944,17	5424958,29
5211	958225,47	5425065,82
5212	958217,66	5425254,85
5213	958167,94	5425452,95
5214	958188,43	5425655,14
5215	958302,90	5425938,76
5216	958455,61	5426161,89
5217	958401,34	5426424,14
5218	958249,64	5426641,70
5219	958169,45	5426838,94
5220	958127,50	5427018,25

5221	958183,00	5427199,69
5222	958299,00	5427419,37
5223	958517,38	5427668,19
5224	958620,00	5427785,48
5225	958642,02	5427881,17
5226	958498,52	5428128,53
5227	958378,57	5428365,10
5228	958264,45	5428640,76
5229	958240,21	5428855,27
5230	958036,63	5429240,68
5231	957687,69	5429293,01
5232	957500,59	5429269,92
5233	957246,07	5429282,06
5234	956822,36	5429394,44
5235	956490,93	5429436,40
5236	956087,75	5429495,66
5237	955481,92	5429526,85
5238	955122,85	5429479,59
5239	954819,29	5429401,01
5240	954685,57	5429316,35
5241	954483,56	5429254,82
5242	954307,26	5429255,27
5243	954307,26	5429255,27
5244	954139,84	5429124,39
5245	954014,54	5428987,45
5246	953826,17	5428818,55
5247	953706,70	5428763,27
5248	953519,81	5428743,21
5249	953221,86	5428743,25
5250	953042,53	5428786,48
5251	952863,42	5428832,74
5252	952706,98	5428856,10
5253	952528,11	5428692,60
5254	952372,80	5428475,73
5255	952211,00	5428338,37
5256	952117,01	5428342,06
5257	951932,05	5428434,33
5258	951772,14	5428579,51
5259	951697,60	5428642,61
5260	951430,31	5428774,21
5261	951239,95	5428918,54
5262	951104,24	5429061,99
5263	950890,97	5429183,65
5264	950782,06	5429319,11
5265	950672,08	5429396,89
5266	950424,91	5429341,63
5267	950033,42	5429351,42
5268	949829,46	5429390,33

5269	949519,40	5429476,35
5270	949072,15	5429514,45
5271	948694,91	5429553,61
5272	948422,03	5429649,13
5273	948276,17	5429735,56
5274	948276,17	5429735,56
5275	948095,81	5429423,23
5276	947848,70	5428942,40
5277	947795,19	5428447,72
5278	947428,99	5428343,23
5279	946957,35	5428252,36
5280	946602,80	5428226,07
5281	946378,53	5428278,60
5282	946082,09	5428384,92
5283	945954,17	5428467,04
5284	945343,59	5428431,70
5285	945142,27	5428123,92
5286	944939,41	5427965,17
5287	944852,36	5427810,29
5288	944749,55	5427519,77
5289	944787,82	5427374,16
5290	944745,50	5427164,42
5291	944590,63	5426868,49
5292	944584,82	5426701,72
5293	944492,16	5426468,22
5294	944246,98	5426057,17
5295	944091,01	5425916,35
5296	943703,61	5425983,60
5297	943502,87	5426067,88
5298	943276,00	5426211,79
5299	943135,54	5426373,83
5300	943115,64	5426521,16
5301	943058,78	5426789,68
5302	942883,31	5427057,58
5303	942689,27	5427193,06
5304	942499,56	5427261,35
5305	942209,83	5427291,22
5306	941963,09	5427284,56
5307	941963,09	5427284,56
5308	941630,79	5427229,31
5309	941180,33	5427179,49
5310	941081,80	5427204,78
5311	940871,12	5427362,73
5312	940786,41	5427496,46
5313	940716,39	5427623,06
5314	940534,46	5427715,11
5315	940337,42	5427723,14
5316	940337,42	5427723,14

5317	940087,87	5427634,62
5318	939748,90	5427485,63
5319	939510,61	5427341,58
5320	939233,43	5427163,85
5321	938881,47	5427216,40
5322	938489,75	5427223,16
5323	938258,14	5427172,87
5324	938066,50	5427128,84
5325	938048,18	5426786,67
5326	937988,59	5426505,20
5327	937905,64	5426322,68
5328	937698,68	5426149,03
5329	937601,67	5426110,38
5330	937499,70	5426087,28
5331	937329,01	5426123,82
5332	937168,26	5426129,26
5333	936935,57	5426106,40
5334	936687,96	5426130,20
5335	936491,79	5426107,77
5336	936124,50	5426030,72
5337	935918,81	5426002,88
5338	935689,80	5425988,89
5339	935500,51	5426105,79
5340	935332,63	5426181,65
5341	935194,33	5426331,37
5342	934658,93	5426327,15
5343	934457,57	5426359,81
5344	934302,87	5426407,36
5345	934086,80	5426447,14
5346	934086,80	5426447,14
5347	933915,71	5426307,41
5348	933776,37	5426144,12
5349	933399,80	5425937,03
5350	933042,62	5426214,90
5351	932607,89	5426470,97
5352	932426,83	5426447,45
5353	932193,48	5426500,64
5354	931890,77	5426561,82
5355	931746,66	5426629,90
5356	931581,36	5426784,60
5357	931475,25	5426916,82
5358	931166,70	5427194,25
5359	931036,40	5427285,66
5360	930896,18	5427323,06
5361	930532,55	5427339,97
5362	930562,54	5427717,79
5363	930558,85	5427921,71
5364	930473,48	5428088,93

5365	930296,50	5428335,66
5366	930160,15	5428555,15
5367	929979,07	5428744,43
5368	929715,25	5428924,42
5369	929536,56	5429019,28
5370	929277,03	5429387,43
5371	929194,05	5429587,92
5372	929125,74	5429866,38
5373	929031,08	5430073,78
5374	928961,29	5430203,40
5375	928888,90	5430254,18
5376	928788,86	5430300,86
5377	928684,06	5430493,79
5378	928669,56	5430631,61
5379	928805,42	5431001,84
5380	928935,03	5431199,26
5381	928988,16	5431347,44
5382	929004,35	5431574,25
5383	929061,36	5431776,87
5384	929201,98	5432085,96
5385	929333,32	5432350,13
5386	929489,71	5432582,11
5387	929373,89	5432833,57
5388	929219,16	5433051,35
5389	929047,82	5433206,48
5390	928820,72	5433389,93
5391	928608,10	5433520,66
5392	928422,06	5433682,92
5393	928250,93	5433926,20
5394	928090,14	5434229,51
5395	928020,99	5434410,77
5396	927659,71	5434758,84
5397	927282,43	5435138,46
5398	926852,24	5435272,19
5399	926129,36	5435343,26
5400	925885,86	5435330,86
5401	925608,21	5435325,82
5402	925316,83	5435336,60
5403	925012,80	5435308,70
5404	924687,97	5435336,70
5405	924338,80	5435440,62
5406	924036,39	5435575,84
5407	923777,58	5435767,34
5408	923590,13	5436057,64
5409	923267,43	5436886,83
5410	923094,52	5437453,11
5411	923038,47	5437570,86
5412	922933,56	5437627,77

5413	922388,17	5437547,75
5414	921949,33	5437573,94
5415	921949,33	5437573,94
5416	921768,89	5437472,97
5417	921625,84	5437270,41
5418	921489,56	5436953,61
5419	921381,46	5436615,02
5420	921269,36	5436430,06
5421	921103,01	5436318,20
5422	920979,48	5436322,01
5423	920862,98	5436355,02
5424	920723,52	5436483,63
5425	920541,51	5436570,74
5426	920107,19	5436660,91
5427	919803,86	5436642,87
5428	919423,21	5436511,59
5429	919192,05	5436463,68
5430	919000,94	5436492,08
5431	918844,61	5436592,21
5432	918596,99	5436871,95
5433	918352,50	5437195,99
5434	918060,88	5437483,79
5435	917616,47	5437851,69
5436	917343,63	5437984,83
5437	917098,62	5438091,25
5438	916896,16	5438239,18
5439	916816,40	5438511,95
5440	916799,69	5438672,28
5441	916865,66	5439166,07
5442	916943,42	5439557,78
5443	917025,77	5439880,42
5444	917053,66	5440109,53
5445	917094,89	5440444,65
5446	917113,75	5440867,31
5447	917112,60	5441117,59
5448	917052,24	5441314,79
5449	916986,05	5441457,02
5450	917025,76	5441717,77
5451	917075,23	5441954,88
5452	917115,61	5442171,64
5453	917147,85	5442434,82
5454	917171,02	5442731,12
5455	917183,85	5442989,95
5456	917108,45	5443243,62
5457	916950,49	5443384,76
5458	916783,54	5443427,21
5459	916648,92	5443520,85
5460	916489,88	5443700,27

5461	916427,77	5443899,50
5462	916389,54	5444058,85
5463	916492,49	5444269,24
5464	916530,00	5444419,35
5465	916698,41	5444743,49
5466	916904,02	5445106,98
5467	917013,52	5445462,06
5468	917017,67	5445732,96
5469	917003,11	5446062,51
5470	917006,15	5446264,75
5471	917087,94	5446499,56
5472	917200,94	5446743,61
5473	917123,97	5447161,63
5474	917118,61	5447406,48
5475	917201,46	5447603,03
5476	917354,64	5447821,29
5477	917462,73	5447996,93
5478	917547,21	5448162,80
5479	917747,36	5448396,81
5480	918192,06	5448472,05
5481	918493,98	5448633,87
5482	918832,05	5448926,81
5483	919026,78	5449191,77
5484	919074,87	5449329,67
5485	919126,25	5449566,65
5486	919074,47	5449856,83
5487	918936,92	5450176,04
5488	918788,76	5450400,51
5489	918698,70	5450636,12
5490	918670,83	5450939,87
5491	918772,16	5451180,93
5492	918898,17	5451340,02
5493	919051,31	5451451,33
5494	919175,17	5451686,96
5495	919275,43	5451966,29
5496	919344,45	5452236,40
5497	919413,99	5452353,67
5498	919590,47	5452470,96
5499	919846,54	5452685,71
5500	919995,91	5452904,25
5501	920105,64	5453102,68
5502	920128,25	5453364,64
5503	920074,32	5453677,88
5504	920103,67	5453820,94
5505	920214,45	5453874,15
5506	920809,25	5453858,48
5507	921174,94	5453950,82
5508	921369,09	5454101,22

5509	921499,45	5454267,64
5510	921573,08	5454495,39
5511	921574,81	5454839,05
5512	921543,11	5455089,60
5513	921526,90	5455342,86
5514	921648,61	5455708,51
5515	921789,34	5456072,81
5516	921926,49	5456280,76
5517	921996,58	5456459,11
5518	922032,50	5456746,84
5519	922049,74	5457253,65
5520	922213,73	5457303,07
5521	922598,40	5457287,10
5522	923330,54	5457215,80
5523	923708,14	5457154,50
5524	924175,88	5457124,97
5525	924273,90	5457160,00
5526	924316,80	5457225,70
5527	924303,27	5457356,53
5528	924252,01	5457547,35
5529	924266,77	5457912,99
5530	924309,45	5458135,31
5531	924330,97	5458382,07
5532	924468,50	5458968,14
5533	924506,09	5459439,10
5534	924558,25	5459580,53
5535	924639,70	5459651,12
5536	924961,43	5459769,51
5537	925185,69	5459860,47
5538	925276,94	5459960,92
5539	925333,99	5460117,28
5540	925341,37	5460326,84
5541	925386,79	5460640,64
5542	925443,37	5461003,30
5543	925533,83	5461252,77
5544	925632,42	5461402,35
5545	925847,18	5461520,73
5546	926177,85	5461604,10
5547	926534,30	5461620,71
5548	926773,75	5461657,11
5549	926923,89	5461726,62
5550	927329,30	5462106,43
5551	927798,79	5462527,50
5552	928026,86	5462671,67
5553	928388,28	5463024,05
5554	928555,26	5463115,28
5555	928951,30	5463243,43
5556	929251,26	5463374,77

5557	929453,47	5463635,32
5558	929615,77	5463925,48
5559	930019,90	5464389,32
5560	930314,83	5464822,77
5561	930495,64	5465210,91
5562	930638,96	5465609,37
5563	930762,15	5465940,51
5564	930814,02	5466555,59
5565	930802,86	5467144,63
5566	930805,83	5467770,84
5567	930990,28	5468422,28
5568	931150,44	5468788,98
5569	931308,36	5469018,33
5570	931510,80	5469175,73
5571	932090,60	5469424,56
5572	932521,76	5469573,26
5573	932689,41	5469672,03
5574	932766,35	5469838,42
5575	932861,49	5469992,04
5576	933165,59	5470287,33
5577	933518,30	5470567,68
5578	933407,56	5470781,87
5579	933275,66	5471073,95
5580	933207,04	5471342,42
5581	933216,38	5471578,57
5582	933259,49	5472709,93
5583	933708,64	5473002,48
5584	934039,35	5473295,86
5585	934289,68	5473640,83
5586	934454,72	5474022,46
5587	934784,68	5474464,86
5588	934930,96	5474798,16
5589	935175,62	5475223,75
5590	935340,55	5475338,00
5591	935738,61	5475557,81
5592	936002,48	5475825,42
5593	936164,50	5476111,77
5594	936246,05	5476289,28
5595	936270,08	5476570,21
5596	936214,49	5476807,19
5597	935933,02	5477358,24
5598	935643,65	5477852,57
5599	935377,80	5478089,30
5600	935132,09	5478393,35
5601	934983,02	5478552,98
5602	934833,74	5478869,22
5603	934710,78	5479072,81
5604	934622,37	5479438,18
5605	934637,37	5479593,72
5606	934787,16	5479869,48
5607	934995,63	5480163,95
5608	935483,73	5480732,55
5609	935695,78	5481129,91
5610	935368,02	5481409,27
5611	934992,19	5481711,15
5612	934678,59	5482081,16
5613	934536,08	5482331,99
5614	934129,77	5483166,98
5615	933987,03	5483520,96
5616	933929,56	5483784,80
5617	933990,47	5484632,22
5618	934082,95	5484908,26
5619	934310,43	5485201,37
5620	934547,98	5485528,15
5621	934908,99	5486189,86
5622	935349,35	5486945,20
5623	935611,08	5487289,35
5624	935816,58	5487648,97
5625	936004,23	5488185,57
5626	936229,57	5488555,23
5627	936635,14	5489251,95
5628	936872,50	5489788,82
5629	936975,32	5490155,78
5630	938157,86	5491770,93
5631	938374,53	5492179,40
5632	938439,30	5492495,62
5633	938312,16	5493119,66
5634	938762,93	5493435,00
1	939016,46	5493665,14

.»;

5) приложение 5 дополнить картографическим и координатным описанием границ муниципального образования «Бичурский район» следующего содержания:

«Картографическое описание границ муниципального образования «Бичурский район»

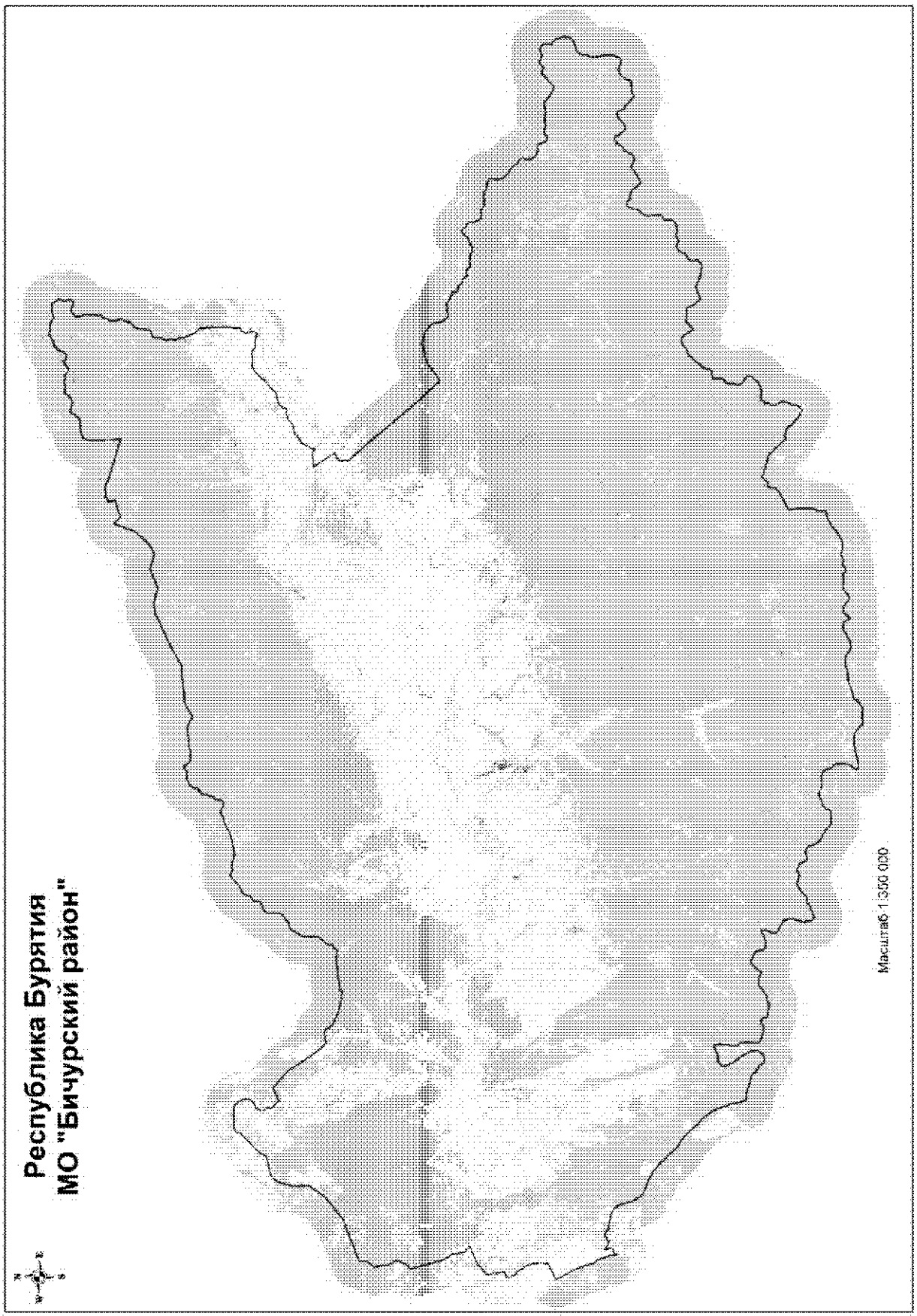

Координатное описание границ муниципального образования «Бичурский район»

Каталог координат характерных точек МО «Бичурский район»

№ п/п	X	Y
1	428573,47	4111126,71
2	428729,18	4111590,16
3	428603,17	4113895,09
4	428160,55	4114349,02
5	428019,93	4114373,83
6	427851,88	4114476,05
7	427559,86	4114552,93
8	427306,39	4114604,07
9	427074,97	4114591,43
10	426918,88	4114559,67
11	426734,44	4114452,11
12	426518,69	4114203,57
13	426382,48	4113926,89
14	426224,05	4113581,20
15	426105,92	4113466,12
16	425912,22	4113358,05
17	425697,72	4113290,62
18	425545,49	4113273,02
19	425413,63	4113307,58
20	425201,37	4113453,83
21	425086,50	4113517,18
22	424949,76	4113556,12
23	424797,78	4113533,90
24	424663,48	4113442,99
25	423791,51	4114193,80
26	424368,74	4115608,69
27	422497,15	4117493,23
28	421992,66	4117720,98
29	421010,52	4118280,08
30	419453,61	4119248,78
31	418904,78	4119608,73
32	418445,54	4120112,83
33	418547,22	4121311,36
34	418338,94	4121555,29
35	417782,88	4121877,71
36	417571,49	4122093,62
37	417213,24	4122788,90
38	416932,83	4123418,81
39	416550,09	4124563,00
40	416521,81	4124826,04
41	416512,03	4125090,09
42	416412,06	4125390,99
43	416411,63	4125483,80
44	416645,04	4125714,70
45	416694,59	4125912,36
46	416680,11	4126092,60
47	416635,76	4126224,79
48	416772,63	4126863,53
49	416793,98	4127407,77
50	416741,62	4127771,61
51	416859,00	4128172,56
52	416897,94	4128564,58
53	416878,05	4129013,74
54	416844,98	4129364,69
55	416648,73	4129813,49
56	416877,92	4129951,33
57	417059,07	4130119,03
58	417131,69	4130234,40
59	417139,50	4130346,22
60	417131,42	4130494,32
61	417386,20	4130503,58
62	417569,80	4130541,45
63	417804,63	4130661,03
64	418472,09	4131273,03
65	418676,30	4131358,45
66	418999,56	4131473,57
67	419508,62	4131501,37
68	420235,42	4131536,43
69	420481,78	4131614,86
70	420687,67	4131839,62
71	420852,31	4131969,29
72	421317,85	4132198,95
73	421573,37	4132449,63
74	421692,83	4132641,81
75	421713,85	4132851,83
76	421800,74	4133130,42
77	422012,16	4133508,65
78	422174,10	4133772,78
79	422314,35	4133924,33
80	422537,39	4134089,68
81	422816,64	4134160,64
82	423169,69	4134240,26
83	423807,47	4134205,49
84	424000,38	4134327,43
85	424193,07	4134454,00

86	424329,01	4134684,22
87	424397,05	4134882,88
88	424545,34	4135396,90
89	424671,38	4135468,76
90	425244,77	4135592,93
91	425350,77	4135691,55
92	425619,30	4136128,59
93	425778,48	4136188,35
94	426066,99	4136259,82
95	426376,67	4136453,12
96	426476,03	4136588,51
97	426557,78	4136876,10
98	426707,41	4137195,26
99	426869,61	4137454,75
100	427107,86	4137681,29
101	427374,71	4137979,00
102	427506,77	4138195,07
103	427592,06	4138417,88
104	427622,08	4138633,03
105	427378,20	4139018,84
106	427443,97	4139259,15
107	427470,18	4139543,70
108	427440,79	4139741,68
109	427280,14	4140048,50
110	427224,83	4140296,10
111	427073,69	4140598,82
112	427103,09	4140994,93
113	427225,22	4141902,01
114	427244,72	4142139,78
115	427348,00	4142372,84
116	427361,27	4142554,58
117	427353,76	4142776,94
118	427396,31	4142932,43
119	427639,51	4143238,13
120	427819,91	4143758,53
121	428001,33	4144260,40
122	428054,36	4144648,52
123	428128,05	4144828,91
124	428274,74	4145031,85
125	428301,82	4145130,81
126	428297,60	4145293,02
127	428248,93	4145503,85
128	428048,92	4145766,74
129	428000,19	4145894,03
130	427989,06	4146097,63
131	428047,41	4146388,56
132	428176,04	4146497,70
133	428724,40	4146569,45
134	429028,25	4146869,17
135	429245,05	4146978,48
136	429741,57	4147149,52
137	430008,17	4147196,59
138	430207,47	4147286,38
139	430420,47	4147465,11
140	430498,52	4147650,38
141	430517,94	4147804,60
142	430629,05	4147894,20
143	431070,99	4147960,15
144	431188,00	4148026,89
145	431355,24	4148193,83
146	431570,47	4148586,17
147	431680,55	4148949,55
148	431627,50	4149749,55
149	431752,32	4149928,09
150	431945,22	4150050,03
151	431962,28	4150162,34
152	431902,52	4150321,51
153	431537,19	4150552,14
154	431390,02	4150697,24
155	431207,00	4150988,89
156	431141,09	4151175,56
157	431234,79	4151329,20
158	431217,44	4151476,76
159	431129,16	4151648,29
160	431110,29	4151823,61
161	431225,85	4152001,65
162	431289,73	4152446,03
163	431349,51	4153219,68
164	431359,84	4154473,30
165	431320,10	4154605,70
166	431102,59	4154849,05
167	431088,67	4155103,53
168	430885,48	4155254,85
169	430771,54	4155471,38
170	430762,36	4155554,41
171	430963,19	4155955,22
172	431289,36	4156525,32
173	431419,01	4156954,72
174	431547,61	4158251,88
175	431559,82	4158707,33
176	431598,57	4161053,00
177	431969,35	4161825,06
178	432550,39	4162910,26
179	433171,55	4164364,26
180	434161,91	4166873,28
181	434189,74	4167891,06

182	433683,33	4169343,63
183	434377,78	4171492,99
184	434168,87	4172049,82
185	434163,51	4172068,05
186	433995,95	4172534,73
187	433859,66	4173074,81
188	433959,88	4173363,36
189	434350,39	4174113,24
190	435703,91	4175495,86
191	437912,41	4176516,95
192	437936,62	4176583,23
193	437862,66	4176662,72
194	437405,19	4176967,12
195	437271,16	4177126,82
196	437198,93	4177429,12
197	437461,80	4177832,69
198	437490,25	4177971,41
199	437500,62	4178191,60
200	437664,84	4178949,88
201	438326,78	4178884,97
202	438469,40	4178833,93
203	438462,12	4178982,60
204	438490,92	4179134,82
205	438596,35	4179291,73
206	438792,24	4179466,48
207	438694,62	4179601,83
208	438679,69	4179716,96
209	438681,45	4179993,63
210	438736,08	4180144,04
211	438677,63	4180483,06
212	438501,91	4180853,33
213	438223,60	4181383,82
214	437060,61	4184592,63
215	436700,91	4185445,90
216	436752,53	4185483,90
217	437768,64	4185411,80
218	439680,95	4185411,38
219	440444,35	4185565,37
220	440615,82	4185667,65
221	440731,97	4185805,16
222	440780,39	4185933,23
223	440879,17	4186262,45
224	440932,38	4186570,37
225	440952,33	4186896,05
226	440994,00	4187193,04
227	440988,16	4187395,68
228	440954,37	4187604,68
229	440999,71	4187828,46

230	441368,58	4188161,70
231	441505,78	4188329,03
232	441776,03	4188465,80
233	441907,55	4188546,66
234	441965,71	4188618,23
235	441947,13	4188764,96
236	441674,07	4189492,19
237	441680,37	4189728,25
238	441764,61	4189934,10
239	442051,87	4190370,78
240	442201,60	4190501,77
241	442372,10	4190778,45
242	442403,36	4190895,72
243	442311,50	4191246,90
244	442328,89	4191477,05
245	442373,56	4191886,44
246	442289,33	4192102,43
247	442235,53	4192193,86
248	442261,92	4192339,39
249	442356,35	4192505,61
250	442093,31	4192765,74
251	441975,66	4192993,87
252	441907,24	4193170,06
253	441923,58	4193360,85
254	441982,49	4193460,52
255	442162,29	4193663,84
256	442234,68	4193847,51
257	442421,14	4194090,02
258	442309,33	4194115,51
259	442060,89	4194290,87
260	442019,09	4194410,11
261	441981,92	4194703,58
262	442127,25	4194879,69
263	442334,54	4195059,77
264	442914,90	4195308,64
265	443071,75	4195495,69
266	443254,70	4195817,04
267	443329,06	4196073,79
268	443376,80	4196387,49
269	443472,13	4196587,43
270	443611,23	4196741,21
271	443771,24	4197046,29
272	443649,16	4197319,54
273	443622,20	4197573,37
274	443593,96	4197990,35
275	443542,85	4198182,95
276	443363,82	4198429,59
277	443171,90	4198614,71

278	443171,68	4198817,20
279	443311,24	4199409,70
280	443252,28	4199939,99
281	443248,72	4200326,00
282	443095,01	4200330,11
283	442964,98	4200374,29
284	442591,48	4200619,54
285	442488,22	4200649,44
286	442328,53	4200599,41
287	441897,87	4200398,27
288	441825,53	4200400,20
289	441446,06	4200591,30
290	441324,11	4200599,08
291	441145,41	4200451,63
292	440926,39	4200354,01
293	440930,04	4200243,12
294	440976,64	4200124,25
295	441122,87	4199839,83
296	441209,49	4199525,34
297	441209,90	4199371,49
298	441154,50	4199160,34
299	441045,33	4198968,70
300	440947,25	4198853,69
301	440819,45	4198811,86
302	440492,48	4198766,29
303	440230,50	4198782,33
304	439784,84	4198866,61
305	439595,08	4198876,20
306	439285,35	4198798,50
307	438764,09	4198762,64
308	438555,16	4198732,03
309	438409,50	4198699,72
310	438097,68	4198712,57
311	437988,74	4198529,98
312	437900,44	4198441,84
313	437750,03	4198400,61
314	437475,14	4198272,21
315	437195,13	4198121,33
316	437085,19	4198069,98
317	436917,43	4198056,35
318	436547,17	4198084,33
319	435935,56	4198222,80
320	435840,14	4198207,24
321	435761,11	4198127,92
322	435661,94	4197972,21
323	435605,52	4197892,28
324	435329,37	4197886,08
325	435165,40	4197845,20

326	434909,51	4197580,58
327	434697,74	4197274,04
328	434587,31	4197204,60
329	434285,41	4197081,44
330	433176,97	4196911,94
331	432998,83	4196848,82
332	432927,76	4196728,55
333	432811,72	4196279,23
334	432773,02	4196185,24
335	432607,13	4196072,03
336	432502,67	4196056,72
337	432104,09	4196040,20
338	431806,96	4195925,97
339	431365,59	4195661,76
340	431315,62	4195654,05
341	431115,18	4195772,49
342	430975,63	4195798,83
343	430780,61	4195781,41
344	430419,72	4195650,78
345	430347,14	4195643,66
346	429800,63	4195848,25
347	429634,69	4195902,43
348	429345,45	4195914,67
349	428322,72	4196245,05
350	428148,56	4196331,13
351	427980,99	4196493,95
352	427722,07	4196794,92
353	425337,06	4196767,98
354	424552,98	4196716,48
355	424380,22	4196684,89
356	424088,21	4196593,13
357	423911,66	4196588,78
358	423568,29	4196606,98
359	423458,95	4196578,22
360	423402,05	4196480,20
361	423301,44	4196270,24
362	423230,86	4196168,06
363	423093,06	4196090,29
364	422910,89	4196045,38
365	422698,16	4196041,99
366	422129,48	4196093,33
367	422006,92	4196078,49
368	421892,80	4196040,81
369	421810,11	4195993,25
370	421744,88	4195922,60
371	421710,71	4195828,49
372	421707,45	4195706,43
373	421740,50	4195587,92

374	421840,50	4195435,95
375	421871,50	4195240,59
376	421886,69	4195131,60
377	421905,89	4194832,48
378	421903,66	4194579,19
379	421941,21	4194460,56
380	422005,90	4194341,21
381	422225,58	4194095,58
382	422295,14	4193989,66
383	422326,38	4193803,34
384	422329,76	4193590,60
385	422303,66	4193460,10
386	422254,60	4193316,63
387	422227,78	4193158,99
388	422241,53	4192995,76
389	422273,49	4192836,56
390	422374,17	4192539,80
391	422375,79	4192431,18
392	422364,23	4192336,48
393	422184,24	4192033,63
394	421927,88	4191750,91
395	421677,32	4191345,88
396	421569,96	4191222,05
397	421353,38	4191074,00
398	421200,70	4190946,86
399	420953,86	4190681,98
400	420779,97	4190437,78
401	420632,36	4190161,21
402	420528,55	4190001,10
403	420421,93	4189904,40
404	420103,84	4189682,14
405	420018,61	4189539,64
406	419991,80	4189382,00
407	419923,57	4189198,34
408	419903,27	4188945,52
409	419845,84	4188657,51
410	419791,53	4188487,03
411	419634,75	4188206,18
412	419508,00	4188033,12
413	419418,61	4187904,30
414	419285,34	4187826,40
415	419121,37	4187785,54
416	419038,55	4187733,44
417	418954,90	4187649,72
418	418944,16	4187586,66
419	418983,48	4187363,93
420	418991,38	4187151,08
421	418958,37	4186930,28

422	418888,33	4186678,80
423	418830,11	4186531,04
424	418517,70	4186181,96
425	418413,79	4186017,33
426	418348,77	4185783,81
427	418286,32	4185477,84
428	418246,75	4185180,30
429	418206,25	4185018,50
430	418102,93	4184876,49
431	417949,53	4184722,23
432	417824,59	4184616,98
433	417758,16	4184501,12
434	417714,41	4184217,26
435	417670,84	4184109,84
436	417601,22	4184043,83
437	417122,40	4183730,84
438	416748,75	4183460,29
439	416657,01	4183412,97
440	416415,58	4183351,53
441	416292,68	4183323,14
442	416220,35	4183325,06
443	416182,97	4183280,81
444	416464,92	4182825,42
445	416403,70	4181374,84
446	414092,02	4182739,27
447	414018,32	4182519,55
448	413933,40	4182218,69
449	413861,99	4182084,87
450	413732,15	4181966,18
451	413590,08	4181897,57
452	413358,20	4181853,98
453	413254,34	4181861,26
454	413043,90	4181943,77
455	412962,29	4181936,89
456	412843,30	4181885,77
457	412721,11	4181884,49
458	412581,81	4181919,86
459	412023,26	4182350,93
460	411576,38	4182729,26
461	409199,95	4184552,31
462	406196,86	4186799,19
463	404468,05	4188139,02
464	402484,46	4189766,11
465	402685,14	4190167,95
466	402803,94	4190381,96
467	403135,73	4190780,32
468	403344,26	4191136,72
469	403596,12	4191591,49

470	403748,60	4191881,51
471	403766,85	4192057,48
472	403782,33	4192129,45
473	403963,94	4192323,69
474	404016,31	4192421,83
475	403982,31	4192504,17
476	403846,84	4192684,21
477	403858,28	4192774,39
478	404009,91	4193032,77
479	404032,33	4193195,04
480	403988,96	4193435,97
481	404033,13	4193566,01
482	404219,15	4193755,61
483	404220,95	4193823,42
484	404093,48	4194134,45
485	404032,75	4194402,99
486	403985,66	4194503,78
487	403881,36	4194664,90
488	403835,47	4194810,90
489	403789,34	4194947,84
490	403575,86	4195256,65
491	403287,80	4195653,38
492	403150,88	4195779,18
493	402896,42	4195908,08
494	402713,11	4195989,87
495	402505,62	4196013,48
496	402089,68	4196024,53
497	401932,89	4196082,98
498	401700,55	4196193,21
499	401356,79	4196537,12
500	401256,64	4196684,56
501	401246,92	4196829,60
502	401327,19	4197126,07
503	401317,10	4197257,54
504	401272,05	4197435,19
505	401292,54	4197525,13
506	401359,57	4197663,60
507	401385,41	4197785,07
508	401365,33	4197880,61
509	401296,46	4198013,65
510	401121,63	4198244,50
511	400964,99	4198479,40
512	400806,96	4198831,97
513	400729,69	4199159,77
514	400615,11	4199104,00
515	400438,06	4199081,56
516	400216,88	4199100,99
517	400151,12	4199179,66

518	400114,14	4199320,89
519	400033,88	4199535,66
520	399934,50	4199882,15
521	399903,58	4199910,12
522	399817,67	4199912,40
523	399536,32	4200051,07
524	399476,02	4200165,78
525	399478,67	4200265,24
526	399523,20	4200408,84
527	399498,35	4200495,47
528	399332,98	4200572,24
529	399166,79	4200617,38
530	399015,48	4200711,87
531	398967,91	4200794,59
532	398994,34	4200938,65
533	399031,99	4201163,87
534	399014,08	4201340,80
535	398958,17	4201450,87
536	398709,20	4201615,83
537	398626,05	4201722,09
538	398586,95	4201953,87
539	398576,64	4202076,30
540	398640,58	4202269,15
541	398644,54	4202418,36
542	398581,03	4202582,92
543	398462,17	4203047,56
544	398335,17	4203376,68
545	398306,00	4203811,79
546	398346,85	4203987,16
547	398502,42	4204222,81
548	398581,11	4204460,52
549	398624,01	4204712,75
550	398672,45	4204833,62
551	398902,84	4204990,39
552	399070,65	4205175,95
553	399211,80	4205380,33
554	399299,18	4205604,23
555	399301,58	4205694,65
556	399244,36	4205754,99
557	399030,12	4205864,74
558	398843,10	4205978,29
559	398771,64	4206183,78
560	398697,66	4206294,33
561	398569,67	4206415,37
562	398470,92	4206445,13
563	397812,26	4206516,91
564	397659,02	4206539,08
565	397444,40	4206635,26

566	397169,24	4206837,10
567	397122,51	4206951,46
568	397109,82	4207155,39
569	397111,79	4207399,66
570	397157,99	4207606,56
571	396943,89	4207892,76
572	396797,73	4208181,68
573	396748,52	4208373,00
574	396748,26	4209386,49
575	396711,29	4209527,73
576	396448,17	4209842,38
577	396375,99	4210020,75
578	396349,07	4210369,85
579	396190,21	4210862,70
580	396125,27	4210973,01
581	395958,58	4211000,05
582	395736,32	4210978,82
583	395389,16	4210890,46
584	395132,73	4210854,56
585	394889,07	4210861,16
586	394627,89	4210981,08
587	394268,14	4211234,93
588	394069,11	4211407,63
589	393929,96	4211619,44
590	393813,39	4211830,66
591	393389,06	4212208,40
592	393126,50	4212373,72
593	392975,29	4212472,76
594	392714,10	4212859,74
595	392612,26	4212943,87
596	392499,95	4212974,01
597	392346,10	4212973,56
598	392094,43	4212867,12
599	391857,05	4212787,46
600	391716,89	4212791,18
601	391425,03	4212875,82
602	391250,63	4212952,85
603	391050,87	4213098,41
604	390929,20	4213287,14
605	390771,37	4213648,76
606	390731,93	4213866,98
607	390748,52	4214151,58
608	390729,62	4214292,34
609	390628,27	4214394,57
610	390453,38	4214453,51
611	389989,84	4214547,24
612	389853,89	4214625,56
613	389654,73	4214877,37

614	389625,24	4214959,59
615	389665,61	4215116,88
616	389824,60	4215311,74
617	389938,75	4215521,36
618	389956,99	4215697,34
619	389902,41	4215857,15
620	389783,48	4216149,87
621	389738,06	4216313,96
622	389754,63	4216426,64
623	389817,12	4216565,23
624	389851,90	4216681,95
625	389855,61	4216822,12
626	389792,22	4216991,20
627	389778,09	4217140,89
628	389784,56	4217385,05
629	389759,95	4217480,72
630	389662,68	4217736,67
631	389714,36	4217979,63
632	389788,57	4218389,40
633	389808,01	4218610,59
634	389766,75	4218760,99
635	389511,22	4219021,14
636	389111,76	4219484,20
637	388990,07	4219672,94
638	388774,56	4220076,81
639	388643,50	4220424,16
640	388654,93	4220514,35
641	388862,24	4220653,63
642	389158,32	4220899,17
643	389284,96	4221067,74
644	389348,65	4221251,57
645	389490,52	4221483,08
646	389968,10	4221918,36
647	389718,77	4222241,70
648	389632,42	4222397,82
649	389634,58	4222479,22
650	390100,75	4222996,23
651	389936,25	4223276,60
652	389775,82	4223710,69
653	389766,34	4223864,79
654	389766,60	4224045,77
655	389905,52	4224336,20
656	389923,28	4224494,09
657	389868,82	4224658,41
658	389675,27	4224867,16
659	389505,00	4224930,50
660	389329,16	4224953,25
661	389129,60	4224935,92

662	388774,05	4224836,75
663	388697,54	4224852,36
664	388491,39	4225097,63
665	388231,45	4225362,43
666	388061,78	4225448,37
667	387716,14	4225552,55
668	387314,58	4225594,87
669	386938,32	4225568,64
670	386751,86	4225532,86
671	386618,95	4225468,51
672	386484,59	4225349,91
673	386352,11	4225131,71
674	386200,92	4224719,44
675	386108,39	4224301,10
676	386072,78	4224152,73
677	385978,52	4224010,43
678	385696,00	4223764,55
679	385462,05	4223644,06
680	385170,40	4223565,81
681	384868,14	4223429,04
682	384571,61	4223337,35
683	384163,84	4223316,47
684	383242,29	4223372,57
685	382713,76	4223404,66
686	382400,82	4223376,76
687	382063,71	4223290,67
688	381808,47	4223220,51
689	381588,69	4223122,27
690	381491,11	4223025,31
691	381415,41	4222900,62
692	381402,65	4222760,70
693	381441,88	4222533,42
694	381606,01	4222067,57
695	381697,56	4221766,51
696	381674,09	4221563,53
697	381615,53	4221402,18
698	381399,64	4221109,28
699	381131,16	4220881,12
700	380919,35	4220741,93
701	380658,75	4220640,25
702	380394,36	4220565,80
703	380364,83	4220476,10
704	380441,40	4220121,14
705	380432,18	4219773,00
706	380396,55	4219452,70
707	380302,12	4218962,02
708	380306,97	4218803,53
709	380737,12	4218303,47

710	381082,61	4218022,86
711	381189,10	4217943,11
712	381258,32	4217823,64
713	381309,10	4217691,09
714	381396,30	4217566,61
715	381521,23	4217499,96
716	381787,27	4217465,77
717	381966,68	4217406,72
718	382049,96	4217304,97
719	382063,96	4217150,78
720	382057,62	4216911,14
721	382003,21	4216736,13
722	381422,09	4215977,82
723	381353,51	4215780,55
724	381335,49	4215441,68
725	381369,86	4215372,91
726	381578,55	4215222,60
727	381781,74	4215036,24
728	381897,49	4214965,30
729	382429,67	4214729,50
730	382512,93	4214627,76
731	382527,78	4214505,21
732	382496,72	4214356,72
733	382369,48	4214165,53
734	382238,93	4214019,68
735	381884,43	4213789,27
736	381702,96	4213599,52
737	381549,89	4213286,86
738	381414,58	4213132,09
739	380826,39	4212790,23
740	380673,12	4212640,46
741	380563,62	4212435,23
742	380523,26	4212277,95
743	380546,80	4212141,59
744	380584,02	4212009,39
745	380801,46	4211677,87
746	380869,61	4211517,71
747	380910,76	4211362,79
748	380875,51	4211227,99
749	380675,47	4211020,63
750	380481,35	4210695,49
751	380266,52	4210271,36
752	380080,52	4210081,73
753	380017,91	4209938,61
754	380037,02	4209634,96
755	380079,48	4209529,78
756	380216,89	4209422,07
757	380355,85	4209373,15

758	380626,14	4209157,86
759	380747,25	4209118,47
760	380854,08	4209052,29
761	381157,40	4208546,58
762	381206,98	4208368,80
763	381207,88	4208061,12
764	381237,02	4207965,34
765	381375,51	4207898,32
766	381505,17	4207840,60
767	381584,16	4207748,02
768	381588,81	4207752,42
769	381619,23	4207534,44
770	381583,51	4207381,56
771	381406,67	4207196,23
772	381180,93	4207043,85
773	380906,92	4206947,04
774	380615,88	4206891,41
775	380382,53	4206793,52
776	380070,40	4206453,41
777	379806,58	4206229,66
778	379600,49	4206135,58
779	379395,96	4206100,28
780	379101,72	4206094,49
781	378311,94	4206169,70
782	378093,96	4206139,27
783	377738,39	4205696,24
784	377623,08	4205613,34
785	377169,53	4205571,05
786	376846,73	4205511,72
787	376700,13	4205443,22
788	376574,59	4205315,34
789	376490,66	4205050,62
790	376420,64	4204627,19
791	376427,63	4204378,17
792	376503,26	4204158,99
793	376562,61	4204008,12
794	376559,02	4203872,48
795	376299,08	4203282,15
796	376305,13	4203168,87
797	376450,26	4203011,21
798	376562,91	4202822,73
799	376587,15	4202713,50
800	376538,11	4202570,03
801	376400,90	4202342,91
802	376321,17	4202236,44
803	376219,66	4202162,22
804	375691,95	4201882,10
805	375603,30	4201780,39

806	375262,70	4201219,34
807	375165,72	4201144,99
808	374997,96	4201131,33
809	374659,71	4201171,96
810	374497,20	4201185,31
811	374382,72	4201134,04
812	373941,14	4200688,78
813	373921,25	4200621,43
814	374133,87	4199765,24
815	374242,05	4199237,56
816	374420,36	4198965,91
817	374589,12	4198504,50
818	374690,35	4198397,77
819	374734,01	4198337,79
820	374712,57	4198211,68
821	374538,89	4197632,65
822	374350,37	4197176,16
823	374309,91	4197014,36
824	374383,41	4196885,73
825	374778,61	4196603,82
826	374941,10	4196418,56
827	375039,12	4196361,67
828	375658,24	4196164,31
829	375773,52	4196075,30
830	375953,94	4194858,03
831	375955,35	4194740,36
832	375241,11	4193736,81
833	375517,46	4193580,19
834	376219,13	4193253,98
835	376356,52	4193146,28
836	376479,40	4193002,78
837	376547,67	4192847,15
838	376559,30	4192602,54
839	376526,06	4192372,69
840	376416,33	4192158,43
841	376187,75	4191897,55
842	376029,23	4191720,79
843	375974,96	4191550,30
844	375979,45	4191378,26
845	376030,36	4191250,24
846	375244,42	4190443,13
847	374604,97	4189871,91
848	374255,95	4189505,64
849	373916,05	4189482,97
850	373715,58	4189429,46
851	373623,12	4189354,99
852	373521,72	4189113,38
853	373474,52	4188526,49

854	373435,37	4188414,43
855	373196,47	4188447,90
856	372752,70	4188432,49
857	372506,66	4188366,61
858	372282,38	4188268,49
859	372198,01	4188157,63
860	372123,86	4187919,82
861	372067,94	4187857,95
862	371583,00	4187825,54
863	371201,09	4187754,20
864	370985,62	4187646,81
865	370848,92	4187609,71
866	370731,85	4187630,90
867	370472,50	4187746,34
868	370308,21	4187863,79
869	370038,08	4188255,48
870	369831,94	4188500,71
871	369751,87	4188552,59
872	369652,29	4188550,71
873	369317,13	4188365,03
874	368659,61	4187794,29
875	368602,14	4187673,65
876	368491,21	4187414,19
877	368407,07	4187140,45
878	368393,46	4186796,97
879	368487,37	4186242,57
880	368491,39	4186052,44
881	368425,12	4185941,10
882	368261,62	4185746,36
883	367971,31	4185545,93
884	367879,81	4185507,64
885	367753,70	4185529,07
886	367649,24	4185513,73
887	367302,77	4185242,39
888	367225,55	4185230,86
889	367024,51	4185326,66
890	366639,54	4185481,61
891	366329,86	4185575,76
892	366158,55	4185598,38
893	365940,59	4185567,96
894	365506,67	4185412,04
895	365322,02	4185272,14
896	365211,96	4185216,24
897	365003,89	4185217,22
898	364762,97	4185173,82
899	364661,83	4185113,16
900	364234,20	4184681,11
901	364177,43	4184587,59

902	364188,25	4184483,27
903	364277,69	4184272,79
904	364443,40	4184037,68
905	364888,89	4183605,18
906	365617,50	4182929,93
907	365782,14	4182826,06
908	365866,01	4182746,93
909	365924,28	4182555,38
910	366021,45	4182294,95
911	366168,94	4182055,79
912	366175,71	4181969,65
913	366086,35	4181840,82
914	366042,19	4181710,80
915	366075,50	4181601,35
916	366158,76	4181499,62
917	366705,74	4181141,32
918	367116,49	4180764,02
919	367305,39	4180550,92
920	367468,48	4180388,27
921	367887,10	4180137,44
922	367943,84	4180059,03
923	368699,38	4178007,79
924	368857,08	4177641,71
925	368158,66	4177063,01
926	368288,64	4176675,05
927	368151,59	4176624,38
928	367477,03	4176424,01
929	367336,21	4176348,44
930	367190,74	4176191,10
931	366155,22	4174074,21
932	365604,65	4174121,33
933	364493,63	4174147,13
934	364083,43	4174111,30
935	363432,56	4174003,54
936	362886,91	4173792,78
937	362722,04	4173743,09
938	362323,42	4173744,11
939	362244,10	4173703,57
940	362161,89	4173382,08
941	362098,49	4173048,03
942	362050,06	4172855,19
943	361623,25	4172039,46
944	361439,01	4171762,25
945	361331,98	4171647,75
946	361132,22	4171322,30
947	361024,48	4171084,46
948	360788,33	4170732,93
949	360670,21	4170429,56

950	360655,88	4170094,69
951	360699,11	4169554,14
952	360721,00	4169406,85
953	360888,73	4169137,52
954	360885,50	4169025,98
955	360718,38	4168599,31
956	360695,53	4168421,75
957	360705,19	4168157,78
958	360738,47	4168057,50
959	360768,87	4167924,57
960	360737,38	4167820,78
961	360621,35	4167735,62
962	360516,33	4167618,56
963	360450,21	4167382,96
964	360470,01	4167189,14
965	360549,31	4167096,00
966	360693,87	4166997,12
967	360787,29	4166900,10
968	360798,94	4166770,80
969	360741,08	4166554,21
970	360763,87	4166304,87
971	360814,93	4166047,78
972	360859,41	4165484,08
973	360836,05	4165315,76
974	360324,71	4164647,69
975	360269,96	4164459,11
976	360280,74	4164260,16
977	360338,91	4164128,74
978	360437,96	4164013,47
979	360604,05	4163860,05
980	360873,34	4163429,18
981	360950,91	4163196,72
982	360954,31	4163048,41
983	360888,82	4162887,10
984	360310,32	4162173,60
985	360292,45	4162075,19
986	360369,23	4162028,31
987	360683,49	4161966,45
988	360826,81	4161890,69
989	360969,53	4161740,65
990	361053,82	4161554,97
991	361064,26	4161277,11
992	361022,77	4161014,99
993	360682,60	4160356,17
994	360591,49	4160068,16
995	360462,72	4159875,58
996	360406,71	4159710,12
997	360329,03	4159088,73

998	360383,58	4158938,55
999	360779,94	4158389,25
1000	360919,92	4158118,41
1001	361039,52	4157795,40
1002	361057,83	4157457,65
1003	361031,99	4157163,89
1004	360853,45	4156861,85
1005	360880,02	4156543,10
1006	360808,03	4155388,33
1007	360743,28	4155213,12
1008	360494,63	4154577,79
1009	360364,60	4153637,97
1010	360259,06	4153530,15
1011	360052,84	4153481,86
1012	359915,79	4153441,95
1013	359384,94	4152447,91
1014	359514,16	4152204,31
1015	359556,74	4151761,11
1016	359554,39	4151547,51
1017	359470,14	4151218,10
1018	359490,93	4151005,75
1019	359597,64	4150835,18
1020	360300,19	4150116,82
1021	360450,29	4149916,11
1022	360495,48	4149681,88
1023	360569,36	4149003,69
1024	360486,95	4148126,74
1025	360230,00	4146873,71
1026	360227,94	4146483,76
1027	360233,59	4146293,79
1028	360417,34	4146071,71
1029	360509,14	4146090,60
1030	360679,21	4146206,56
1031	361096,86	4146549,41
1032	361331,47	4146673,52
1033	361703,77	4146740,11
1034	362306,82	4146744,95
1035	362692,75	4146816,92
1036	362985,08	4146475,43
1037	363153,56	4146363,90
1038	363327,78	4146317,65
1039	363914,72	4146191,69
1040	363994,04	4146098,53
1041	364206,73	4145599,56
1042	364245,79	4145392,83
1043	364228,89	4144677,22
1044	364307,37	4144342,67
1045	364548,20	4143924,12

1046	364575,49	4143763,17
1047	364555,39	4143534,67
1048	364462,01	4143288,27
1049	364342,37	4143012,61
1050	364331,16	4142705,69
1051	364292,17	4142568,98
1052	364134,75	4142305,19
1053	363926,55	4142122,18
1054	363624,53	4141957,29
1055	363436,59	4141742,90
1056	363388,09	4141610,31
1057	363372,11	4141391,32
1058	363491,79	4140724,84
1059	363494,69	4140585,78
1060	363541,99	4140398,06
1061	363746,53	4140135,32
1062	364077,76	4139846,96
1063	364511,86	4139202,18
1064	364626,21	4138976,32
1065	364769,85	4138724,21
1066	365093,94	4138481,87
1067	365400,14	4138312,84
1068	365597,50	4138267,85
1069	365881,79	4138246,13
1070	366077,31	4138149,99
1071	366160,74	4138066,33
1072	366334,00	4137866,88
1073	366370,30	4137711,04
1074	366318,82	4137462,27
1075	366298,17	4136816,01
1076	366342,72	4136679,20
1077	366468,06	4136593,17
1078	366618,66	4136554,93
1079	367004,29	4136376,28
1080	367179,92	4136218,71
1081	367375,99	4135769,86
1082	367373,26	4135649,04
1083	367135,06	4135334,43
1084	367131,58	4135227,50
1085	367158,74	4135154,72
1086	367249,57	4135020,40
1087	367287,51	4134748,62
1088	367427,81	4134301,38
1089	367410,08	4134114,77
1090	367306,94	4133877,11
1091	367045,73	4133473,07
1092	366720,10	4133144,43
1093	366526,16	4132869,35

1094	366497,42	4132714,63
1095	366476,10	4132337,53
1096	366414,11	4132111,38
1097	366339,69	4132028,44
1098	366186,77	4131853,06
1099	366132,15	4131576,25
1100	365985,74	4131280,54
1101	365876,10	4130991,47
1102	365806,86	4130727,80
1103	365856,43	4130498,41
1104	365930,12	4130423,50
1105	366394,18	4130253,73
1106	366636,60	4130234,38
1107	366908,51	4130184,16
1108	367089,00	4130193,95
1109	367382,79	4130339,84
1110	367884,81	4130497,04
1111	368307,69	4130614,08
1112	368420,86	4130603,67
1113	368765,96	4130529,66
1114	369058,13	4130515,72
1115	369126,07	4130423,36
1116	369155,45	4130309,05
1117	369197,68	4130202,06
1118	369381,56	4129986,84
1119	369510,72	4129864,70
1120	369606,17	4129631,44
1121	369648,15	4129468,14
1122	369685,11	4129397,29
1123	370047,47	4129188,46
1124	370264,85	4129210,18
1125	370804,38	4129398,42
1126	371012,37	4129532,24
1127	371168,89	4129577,16
1128	371565,40	4129532,44
1129	371420,53	4129272,90
1130	371296,21	4128878,69
1131	371098,25	4128132,76
1132	371076,08	4127869,94
1133	371197,77	4127641,41
1134	371398,24	4127486,71
1135	371581,57	4127403,93
1136	372095,88	4127385,48
1137	372215,57	4127315,81
1138	372420,63	4127015,64
1139	372720,97	4126485,52
1140	372805,26	4126274,83
1141	372798,94	4126208,26

1142	372667,80	4125939,52
1143	372453,41	4125679,49
1144	372075,17	4125387,40
1145	371738,69	4125180,38
1146	372017,72	4124493,43
1147	372109,55	4123716,84
1148	371699,05	4123164,69
1149	371376,92	4122570,96
1150	371319,28	4122107,48
1151	371112,57	4121705,47
1152	371131,55	4121477,99
1153	371209,16	4121207,32
1154	371299,91	4120450,53
1155	371359,73	4120324,61
1156	371468,09	4120280,81
1157	371755,11	4120240,09
1158	371881,59	4120167,48
1159	372034,98	4119904,23
1160	372070,00	4119747,16
1161	372059,21	4119640,59
1162	371933,41	4119517,85
1163	371875,33	4119428,59
1164	371869,28	4119295,78
1165	371944,32	4118584,49
1166	372067,05	4118153,99
1167	372205,00	4117870,03
1168	372353,11	4117642,93
1169	372596,50	4117613,08
1170	373104,68	4117647,29
1171	373751,44	4117751,94
1172	374237,32	4117708,77
1173	374412,45	4117655,35
1174	374612,21	4117513,86
1175	374772,43	4117429,81
1176	374996,19	4117395,60
1177	375226,98	4117414,75
1178	376665,88	4117691,60
1179	377297,98	4117517,28
1180	376898,11	4116647,72
1181	376849,97	4116436,45
1182	376849,55	4115956,20
1183	376821,11	4115808,92
1184	376493,57	4115436,75
1185	376353,29	4115336,40
1186	376195,50	4115314,59
1187	375960,76	4115368,08
1188	375125,47	4115746,65
1189	374808,75	4115967,92

1190	374613,79	4116142,80
1191	374493,55	4116222,38
1192	374234,80	4116291,13
1193	373981,04	4116389,97
1194	373803,48	4116549,24
1195	373680,12	4116625,34
1196	373370,23	4116721,12
1197	373023,39	4116765,22
1198	372619,62	4116759,86
1199	372432,58	4116666,90
1200	372277,76	4116529,35
1201	372007,68	4116196,74
1202	371908,84	4115942,98
1203	371898,07	4115836,42
1204	371959,61	4115617,85
1205	372102,80	4115420,28
1206	372378,46	4115223,28
1207	372580,93	4115032,24
1208	372850,92	4114573,28
1209	372968,22	4114486,92
1210	373167,89	4114408,32
1211	373285,73	4114312,06
1212	373430,11	4114031,74
1213	373536,14	4113603,64
1214	373634,58	4113254,60
1215	373864,16	4112747,07
1216	373969,10	4112461,31
1217	374034,78	4112166,79
1218	374058,61	4111727,58
1219	374090,06	4111636,56
1220	374214,32	4111543,94
1221	374457,64	4111454,47
1222	374901,68	4111389,16
1223	375627,44	4111259,66
1224	376206,91	4111079,15
1225	376906,35	4110885,29
1226	377360,77	4110750,98
1227	377618,38	4110642,43
1228	377835,21	4110491,91
1229	378135,51	4110329,38
1230	378575,87	4110088,32
1231	378852,79	4109868,21
1232	379259,28	4109396,79
1233	379343,38	4109311,93
1234	379465,87	4109252,34
1235	380304,04	4108638,77
1236	380876,96	4108030,66
1237	381237,85	4107606,43

1238	381483,05	4107238,86
1239	381836,44	4106830,79
1240	382382,27	4106416,63
1241	382814,02	4106029,38
1242	383221,34	4105604,37
1243	383483,71	4105469,58
1244	383779,13	4105214,04
1245	384197,62	4104766,46
1246	384632,22	4104144,18
1247	384883,25	4103730,55
1248	385133,60	4103207,58
1249	385299,24	4102719,74
1250	385475,53	4102401,42
1251	385689,66	4102118,26
1252	385901,53	4101937,66
1253	386386,65	4101665,94
1254	386907,64	4101465,72
1255	387389,85	4101369,39
1256	388059,26	4101180,55
1257	388411,00	4101047,31
1258	388666,52	4100855,84
1259	388836,36	4100656,41
1260	388995,14	4100416,63
1261	389151,09	4100107,12
1262	389306,92	4099373,63
1263	389440,37	4098807,84
1264	389600,78	4098538,34
1265	389816,25	4098291,69
1266	389937,93	4098003,51
1267	389711,75	4097716,28
1268	389694,55	4097606,04
1269	389679,59	4097515,78
1270	389622,49	4097469,61
1271	389393,82	4097410,80
1272	389533,93	4097209,74
1273	389624,69	4097002,69
1274	389752,50	4096784,39
1275	389985,21	4096525,43
1276	389991,21	4096476,07
1277	389794,38	4096501,80
1278	389662,87	4096544,33
1279	389477,89	4096656,83
1280	389366,92	4096687,23
1281	389277,92	4096679,08
1282	389162,26	4096613,16
1283	389094,55	4096518,39
1284	389030,93	4096317,84
1285	389050,21	4096176,46

1286	389019,09	4096078,70
1287	388950,92	4095992,18
1288	388876,22	4095964,94
1289	388787,05	4095960,09
1290	388686,71	4095977,81
1291	388706,03	4095866,24
1292	388814,95	4095812,54
1293	388927,96	4095805,44
1294	389294,44	4095888,31
1295	389450,56	4095880,24
1296	390232,77	4095627,99
1297	390787,13	4095545,52
1298	391034,59	4095197,92
1299	391283,23	4095072,32
1300	391509,32	4095117,75
1301	392666,84	4094786,54
1302	393420,05	4094519,47
1303	393823,68	4094346,01
1304	395155,48	4093673,18
1305	395356,88	4093624,52
1306	396071,77	4095339,55
1307	396171,27	4095397,97
1308	396375,61	4095356,09
1309	396514,85	4095353,74
1310	396611,06	4095411,98
1311	396730,20	4095474,77
1312	396834,46	4095506,95
1313	396960,31	4095507,17
1314	397229,56	4095429,09
1315	397318,85	4095371,01
1316	397421,58	4095369,99
1317	397508,96	4095407,86
1318	397638,73	4095457,98
1319	397765,68	4095438,41
1320	397927,80	4095380,99
1321	398068,84	4095345,60
1322	398269,35	4095313,46
1323	398431,11	4095262,64
1324	398610,83	4095186,30
1325	398708,52	4095095,56
1326	398818,46	4094962,43
1327	398887,21	4094916,48
1328	398988,45	4094882,25
1329	399329,93	4094755,09
1330	399423,96	4094670,78
1331	399455,24	4094583,04
1332	399481,54	4094465,23
1333	399531,37	4094401,69

1334	399639,57	4094361,21
1335	400108,55	4094204,56
1336	400241,85	4094129,02
1337	400367,28	4094076,23
1338	400422,54	4094095,79
1339	400570,81	4094292,68
1340	400708,70	4094558,57
1341	400782,02	4094671,88
1342	400937,32	4094739,96
1343	401063,71	4094730,28
1344	401340,47	4094636,04
1345	401390,98	4094681,87
1346	401515,70	4094642,28
1347	401952,19	4094656,12
1348	402602,98	4094506,08
1349	402910,46	4094820,96
1350	403194,21	4095267,05
1351	403484,38	4095534,60
1352	404121,87	4097026,82
1353	404191,96	4097381,76
1354	404325,46	4097667,28
1355	404928,79	4097050,93
1356	405646,77	4096944,32
1357	406307,59	4096914,08
1358	407080,22	4096412,95
1359	409239,12	4095881,44
1360	410759,42	4095580,10
1361	411126,85	4096070,50
1362	412264,52	4096589,69
1363	413046,40	4096161,98
1364	414635,82	4095990,33
1365	415302,47	4096642,82
1366	416192,91	4096714,61
1367	417698,63	4101312,83
1368	419386,14	4103651,93
1369	421111,52	4105041,39
1370	421962,11	4105022,86
1371	422936,46	4105117,87
1372	423899,18	4105425,79
1373	424216,36	4105568,47
1374	424697,71	4105850,11
1375	424939,13	4106104,70
1376	425043,21	4106323,94
1377	425442,90	4108439,47
1378	425936,28	4108670,70
1379	426276,48	4108986,41
1380	427821,77	4110695,66
1381	427989,64	4110936,95
1382	428172,83	4111067,66
1383	428355,93	4111114,82
1	428573,47	4111126,71

»;

6) приложение 6 дополнить дополнить картографическим и координатным описанием границ муниципального образования «Джидинский район» следующего содержания:

«Картографическое описание границ
муниципального образования «Джидинский район»

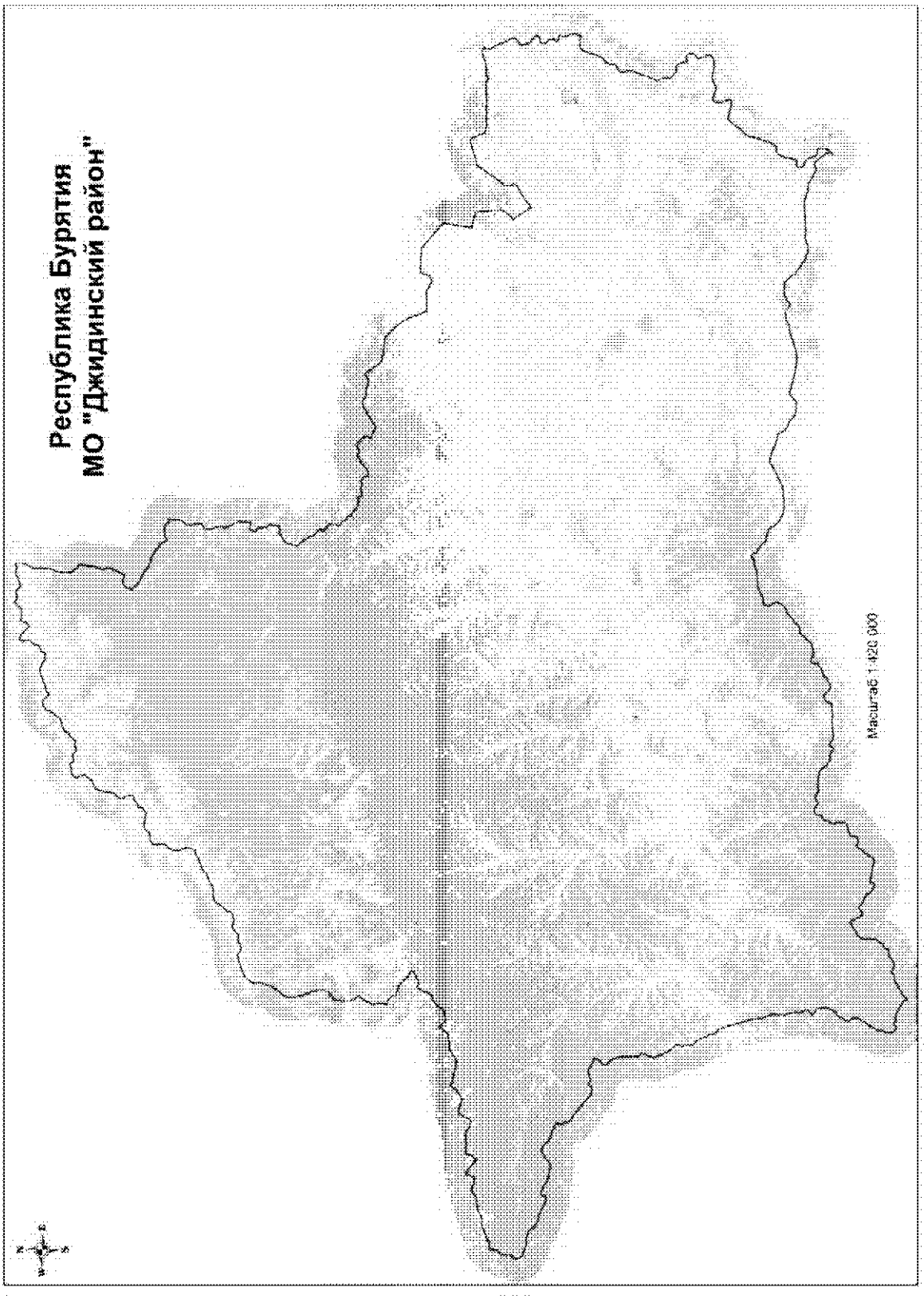

Координатное описание границ муниципального образования «Джидинский район»

Каталог координат характерных точек МО «Джидинский район»

№ пп.	X	Y
1	449684,96	3151832,87
2	449345,35	3152225,07
3	449189,88	3152461,06
4	449157,74	3152629,32
5	449150,67	3152897,16
6	449213,53	3153132,91
7	449478,09	3153609,66
8	449515,37	3153782,19
9	449432,39	3154273,93
10	449443,39	3154432,87
11	449738,56	3154850,50
12	449996,17	3155115,44
13	450115,62	3155325,53
14	450187,68	3155611,01
15	449975,07	3156147,23
16	449965,99	3156322,43
17	450094,20	3156615,32
18	450102,82	3156708,07
19	450080,99	3156850,00
20	450076,38	3156942,56
21	450211,72	3157199,17
22	450414,12	3157390,56
23	450525,87	3157441,76
24	450786,40	3157498,33
25	450885,11	3157536,10
26	451259,37	3157974,70
27	451567,20	3158197,34
28	451967,61	3158421,29
29	452265,34	3158657,03
30	452408,63	3158817,81
31	452539,77	3159137,22
32	452589,01	3159399,24
33	452599,23	3159614,40
34	452575,11	3159918,39
35	452537,54	3160238,73
36	452576,77	3160507,22
37	452740,61	3160853,55
38	452944,56	3161170,66
39	453124,01	3161583,38
40	453276,49	3162032,08
41	453373,30	3162205,45
42	453695,93	3162550,69
43	453964,31	3162991,11
44	454082,87	3163264,02
45	454205,12	3163745,39
46	454301,18	3163971,67
47	454334,68	3164177,24
48	454499,54	3164450,79
49	454736,14	3164798,14
50	454777,47	3164917,81
51	454771,93	3165076,51
52	454790,77	3165384,41
53	455130,29	3165468,56
54	455617,35	3165647,42
55	455805,59	3165669,90
56	456030,99	3165636,68
57	456855,23	3165360,47
58	457417,14	3165391,52
59	457776,42	3165482,57
60	458154,71	3165633,43
61	458524,20	3165939,64
62	458716,17	3166167,28
63	458884,09	3166222,56
64	459198,79	3166190,59
65	459660,65	3166044,92
66	459826,09	3166040,62
67	460099,20	3166143,69
68	460236,66	3166248,18
69	460475,54	3166668,33
70	460537,60	3166960,30
71	460557,13	3167218,58
72	460499,32	3167565,09
73	460872,36	3167854,82
74	461127,07	3168089,96
75	461229,98	3168299,79
76	461260,77	3168462,32
77	461256,87	3168740,12
78	461205,78	3168845,25
79	461141,86	3168920,44
80	461129,08	3169595,07
81	461100,62	3169736,90
82	460985,25	3169943,68
83	460960,70	3170042,57
84	460992,24	3170152,18
85	461128,18	3170365,79
86	461273,89	3170589,47
87	461331,14	3170752,35

88	461484,81	3170880,21
89	461884,89	3170892,46
90	461993,28	3170946,90
91	462019,24	3171218,51
92	462121,58	3171468,04
93	462461,90	3171730,84
94	462503,45	3171833,96
95	462559,33	3172330,94
96	462634,69	3172381,61
97	463101,15	3172378,24
98	463512,68	3172281,48
99	463756,62	3172106,28
100	463939,22	3172059,23
101	464114,64	3172051,77
102	464398,59	3172088,85
103	464582,54	3172180,74
104	464709,93	3172295,00
105	464946,90	3172615,89
106	465074,30	3172730,15
107	465503,45	3172792,41
108	466211,99	3172981,00
109	466637,83	3173043,22
110	467223,71	3173249,93
111	467403,84	3173378,16
112	467513,73	3173561,65
113	467582,86	3173820,62
114	467616,55	3174012,96
115	467637,65	3174158,79
116	467744,78	3174302,54
117	467914,15	3174490,16
118	468173,70	3174616,20
119	468320,95	3174730,74
120	468581,15	3175045,34
121	468687,44	3175248,62
122	469233,74	3174978,44
123	469627,20	3174755,73
124	469766,42	3174734,54
125	469901,08	3174802,59
126	470198,60	3175051,56
127	470341,19	3175261,95
128	470402,07	3175401,74
129	470402,68	3175828,46
130	470486,81	3176196,81
131	470644,76	3176490,12
132	470417,27	3176672,16
133	470083,85	3176859,32
134	470179,07	3177380,00
135	470219,56	3177747,58
136	470133,54	3177866,15
137	469785,77	3178199,69
138	469814,64	3178455,09
139	469893,77	3178762,19
140	469952,60	3178865,01
141	469931,18	3179068,70
142	469840,30	3179266,77
143	469755,18	3179386,12
144	469957,24	3179523,41
145	470272,05	3179884,82
146	470437,61	3179979,88
147	470524,51	3180064,55
148	470672,46	3180423,61
149	470750,02	3180512,80
150	470874,11	3180588,72
151	471048,95	3180683,90
152	471242,20	3181117,78
153	471415,67	3181310,30
154	471401,57	3181653,18
155	471598,35	3182165,93
156	471716,06	3182366,93
157	471811,83	3182479,55
158	471904,14	3182508,66
159	472073,11	3182691,84
160	472394,57	3182909,63
161	472604,92	3183116,58
162	472830,93	3183198,57
163	472944,01	3183399,52
164	473119,68	3183434,44
165	473212,85	3183403,31
166	473269,52	3183329,93
167	473385,13	3183350,09
168	473466,94	3183467,15
169	473493,05	3183588,06
170	473669,84	3183873,35
171	473778,48	3184060,33
172	473766,73	3184236,33
173	473809,63	3184482,66
174	473793,05	3184672,50
175	473492,67	3184932,53
176	473361,58	3185023,41
177	473271,23	3185184,41
178	473042,02	3185329,53
179	472953,24	3185379,28
180	472970,73	3185453,70
181	473120,63	3185673,70
182	473230,83	3185749,44
183	473316,87	3185894,37

184	473431,65	3185974,80
185	473480,29	3186142,38
186	473498,05	3186527,42
187	473554,84	3186773,94
188	473677,32	3186965,74
189	473771,73	3187175,70
190	473842,63	3187408,50
191	474029,35	3187976,73
192	474114,54	3188511,08
193	474098,94	3188631,40
194	474120,49	3188747,61
195	474077,47	3188839,71
196	474062,45	3188918,33
197	473954,02	3189046,60
198	473798,06	3189257,67
199	473724,55	3189539,44
200	473522,44	3189735,94
201	473455,64	3189869,45
202	473454,93	3190249,60
203	473399,32	3190577,98
204	473546,66	3190649,60
205	473674,16	3190813,65
206	473858,66	3190881,14
207	473963,76	3190989,26
208	473994,32	3191124,13
209	474118,49	3191524,58
210	474209,23	3191664,94
211	474592,78	3191753,79
212	474888,12	3191850,67
213	475038,73	3192019,68
214	475207,30	3192230,69
215	475340,08	3192348,44
216	475506,69	3192369,34
217	475785,12	3192350,09
218	476152,73	3192253,26
219	476301,39	3192232,17
220	476577,73	3192361,24
221	476654,83	3192482,87
222	476661,94	3192635,96
223	476687,93	3192766,13
224	476612,66	3192843,88
225	476564,94	3192940,56
226	475962,83	3193557,96
227	475914,46	3193700,99
228	475567,16	3194002,08
229	475455,72	3194014,42
230	475417,84	3194069,52
231	475735,65	3194546,87

232	475929,02	3194642,31
233	476243,30	3194711,64
234	476556,21	3194878,31
235	476393,05	3195270,08
236	476329,93	3196131,49
237	476378,31	3196317,60
238	476482,64	3196481,33
239	476730,64	3196647,09
240	476998,89	3197021,75
241	477272,43	3197350,12
242	477057,72	3197453,73
243	476940,08	3197577,24
244	476887,20	3197710,94
245	476883,35	3197984,41
246	477014,30	3198561,12
247	476975,27	3198699,65
248	476875,39	3198879,05
249	476650,89	3199019,61
250	476529,13	3199105,98
251	476485,52	3199239,80
252	476531,68	3199583,52
253	476681,04	3200169,75
254	476898,64	3200520,52
255	477035,80	3200986,05
256	477024,84	3201106,43
257	476913,78	3201420,11
258	476868,28	3201688,35
259	476894,08	3201832,44
260	476993,89	3201986,83
261	477140,73	3202140,65
262	476389,44	3202173,07
263	476085,47	3202148,94
264	475966,92	3202110,89
265	475421,58	3201845,21
266	475169,42	3201666,35
267	474955,62	3201580,65
268	474582,80	3201512,55
269	474195,89	3201507,11
270	473857,78	3201558,58
271	473593,35	3201544,93
272	473392,14	3201505,72
273	473076,43	3201375,58
274	472527,75	3201348,01
275	472365,98	3201325,90
276	471993,87	3201208,20
277	471471,12	3200982,53
278	470955,54	3200952,12
279	470830,20	3200927,21

280	470281,75	3200883,11
281	470102,47	3200930,20
282	469847,68	3201171,39
283	469604,46	3201296,96
284	469362,12	3201359,71
285	469135,71	3201700,51
286	468958,80	3201813,80
287	468439,88	3201786,66
288	467846,05	3201675,77
289	467175,52	3201610,11
290	466546,34	3201425,95
291	466271,01	3201246,77
292	466105,89	3201227,91
293	465206,94	3201410,43
294	464213,89	3200992,93
295	463307,57	3200523,72
296	463348,21	3200219,99
297	463545,93	3199802,68
298	463571,40	3199637,67
299	463556,81	3199498,53
300	463428,44	3199218,88
301	463285,76	3199015,11
302	463122,46	3198867,27
303	463004,24	3198806,06
304	462852,30	3198790,70
305	462723,09	3198805,43
306	462621,23	3198757,69
307	462507,52	3198610,56
308	462412,95	3198654,15
309	462307,24	3198740,05
310	461681,43	3199257,18
311	461547,20	3199394,21
312	461452,38	3199551,65
313	461354,47	3199692,51
314	461262,12	3199909,51
315	461188,75	3200186,33
316	461029,28	3200471,87
317	460735,58	3200894,43
318	460602,98	3201150,57
319	460488,54	3201291,18
320	460278,44	3201413,93
321	460220,59	3201528,88
322	460202,61	3201866,02
323	459995,31	3202025,17
324	459913,53	3202196,02
325	459898,39	3202331,43
326	459944,65	3202570,24
327	459631,15	3202989,21

328	459200,70	3203727,40
329	459093,52	3203821,81
330	458900,33	3203918,33
331	458799,12	3204059,13
332	458744,92	3204385,84
333	457909,19	3204777,64
334	457845,01	3204872,65
335	457856,42	3205001,81
336	458024,82	3205258,86
337	458075,77	3205398,50
338	458132,70	3205819,38
339	458180,75	3206402,20
340	458145,72	3206540,62
341	457933,81	3206792,35
342	457656,31	3207003,44
343	457584,63	3207161,20
344	457563,12	3207279,97
345	457599,18	3207538,48
346	457378,68	3207459,30
347	457058,78	3207391,97
348	456675,50	3207363,43
349	456400,78	3207376,11
350	456222,39	3207360,38
351	455759,39	3207119,03
352	455605,97	3206974,65
353	455450,07	3206770,70
354	455364,87	3206713,26
355	455226,25	3206691,48
356	454851,96	3206729,21
357	454272,39	3206780,61
358	453824,79	3206857,02
359	453401,30	3206864,32
360	453305,86	3206829,89
361	453241,21	3206723,14
362	453141,32	3206298,36
363	453089,39	3206228,17
364	452977,47	3206190,21
365	452683,37	3206169,55
366	452251,17	3206090,72
367	452062,44	3206104,60
368	451692,11	3206330,94
369	451519,37	3206384,75
370	450817,21	3206450,96
371	450502,70	3206234,86
372	450293,62	3206284,85
373	450126,83	3206385,05
374	449964,23	3206422,46
375	449622,12	3206523,50

376	449258,18	3206766,47
377	448751,48	3207047,12
378	448559,58	3207051,06
379	448401,31	3207015,75
380	448084,44	3206968,31
381	447114,79	3207004,32
382	447185,93	3206413,25
383	447287,81	3205987,99
384	446558,96	3205835,53
385	446442,51	3205883,52
386	446207,41	3206138,22
387	446001,03	3206231,24
388	445661,24	3206166,94
389	445525,42	3206181,57
390	445226,58	3206263,38
391	445013,09	3206392,70
392	444822,35	3206548,78
393	444593,11	3206621,65
394	444457,89	3206593,29
395	444277,12	3206511,37
396	443818,75	3206412,34
397	443492,36	3206334,99
398	443437,22	3206258,14
399	443435,11	3206172,11
400	443339,56	3205909,46
401	443370,81	3205804,06
402	443482,03	3205656,77
403	443509,74	3205567,85
404	443471,63	3205454,86
405	443363,93	3205350,81
406	443224,24	3205170,24
407	443018,90	3204717,51
408	442765,22	3204409,65
409	442555,32	3204281,02
410	442226,11	3204170,56
411	441313,58	3203906,39
412	441204,68	3203888,31
413	440917,04	3204115,82
414	440788,95	3204286,03
415	440567,97	3204478,08
416	440328,08	3204600,42
417	440187,48	3204720,82
418	439901,41	3204835,89
419	439720,56	3204995,43
420	439095,74	3205208,30
421	438918,42	3205351,35
422	438433,88	3205939,94
423	438242,35	3205917,41

424	438131,20	3205823,23
425	437930,03	3205780,72
426	437814,20	3205785,72
427	437545,84	3206053,19
428	437242,69	3206442,54
429	437032,45	3206575,21
430	435828,22	3206356,58
431	435672,33	3206387,47
432	435625,19	3206446,35
433	435619,12	3206879,57
434	435535,57	3206941,25
435	435240,92	3206960,27
436	435111,21	3207011,37
437	434947,26	3207144,69
438	434867,96	3207375,11
439	434762,15	3207608,48
440	434678,98	3207643,70
441	434378,45	3207609,72
442	434281,76	3207664,60
443	433997,03	3208156,76
444	433818,09	3208415,55
445	433574,00	3208603,98
446	433476,43	3208721,69
447	433414,65	3209117,74
448	433405,03	3209332,60
449	433432,31	3209746,44
450	433400,93	3209861,77
451	433290,55	3209949,53
452	433097,91	3210006,37
453	433001,22	3210061,24
454	432926,89	3210172,67
455	432914,89	3210321,34
456	433028,47	3210713,23
457	433037,58	3211007,74
458	432910,80	3211558,34
459	432918,54	3211713,90
460	432974,87	3211942,92
461	432976,74	3212045,48
462	432918,39	3212196,81
463	432804,11	3212327,53
464	432482,75	3212600,87
465	432323,55	3212631,71
466	432078,93	3212621,67
467	432099,37	3213051,94
468	432272,10	3213471,12
469	432621,76	3214011,85
470	433044,43	3214533,76
471	433510,03	3215297,72

472	433291,47	3215552,65
473	433171,61	3215845,35
474	433483,44	3216488,09
475	433494,35	3216653,62
476	432833,03	3217348,87
477	432305,15	3217725,16
478	431733,73	3217432,71
479	431042,60	3218838,69
480	432519,99	3221280,51
481	432626,02	3221738,45
482	432660,25	3222129,22
483	432617,97	3222313,85
484	432233,20	3222864,13
485	432177,24	3223081,65
486	432169,37	3223643,82
487	432153,64	3223822,22
488	432011,32	3224064,98
489	431887,55	3224400,62
490	431864,75	3224611,99
491	431901,00	3224857,25
492	432276,66	3225666,24
493	430175,70	3227131,84
494	429798,59	3229498,05
495	429724,54	3230062,61
496	429575,02	3230348,26
497	429457,05	3230505,37
498	428833,14	3231128,38
499	428565,02	3231379,31
500	428377,29	3231558,59
501	427743,11	3231969,77
502	427191,74	3232372,18
503	426858,75	3232532,90
504	425907,43	3232916,50
505	424385,59	3233417,79
506	424314,59	3236128,94
507	423636,86	3237290,31
508	423780,45	3237900,89
509	425103,04	3238402,29
510	424893,95	3241528,21
511	422058,19	3244693,46
512	418389,52	3244036,92
513	417998,17	3246005,98
514	417103,63	3246115,85
515	416524,67	3246127,61
516	415898,16	3246227,99
517	415282,51	3246262,39
518	414839,68	3246236,36
519	414489,90	3246178,56

520	414200,46	3246062,06
521	413905,91	3245839,66
522	413586,37	3245511,06
523	413176,45	3245022,46
524	410806,49	3246576,92
525	411648,17	3247647,04
526	412707,42	3249477,61
527	414009,05	3249346,95
528	417656,46	3251997,53
529	418542,09	3255363,58
530	416549,81	3256162,59
531	416331,79	3256854,09
532	416282,90	3259879,63
533	416304,16	3260961,42
534	416350,60	3261898,05
535	416394,15	3262331,92
536	416378,62	3262497,07
537	416015,53	3262918,64
538	416049,78	3263071,25
539	416185,88	3263271,59
540	416256,32	3263437,94
541	416299,84	3264348,07
542	416369,23	3264825,29
543	416515,60	3265475,56
544	416873,22	3266390,07
545	416478,73	3266930,26
546	416153,45	3266776,89
547	415936,13	3266707,70
548	415767,63	3266695,42
549	415598,43	3266732,75
550	415438,38	3266826,42
551	415114,08	3267080,48
552	414794,24	3267244,07
553	414359,53	3267347,13
554	413990,19	3267507,34
555	413444,06	3267774,22
556	413223,79	3267916,66
557	412911,50	3268018,13
558	412732,75	3268028,86
559	412567,88	3267993,49
560	412401,18	3267852,26
561	412271,83	3267642,09
562	411976,05	3267270,85
563	411864,95	3267173,38
564	411700,13	3267134,70
565	411571,18	3267132,90
566	411444,69	3267190,67
567	411265,29	3267247,70

568	411043,16	3267287,58
569	410768,24	3267316,82
570	410701,65	3267348,97
571	410552,59	3267601,54
572	410435,48	3267699,13
573	410240,18	3267947,76
574	410019,18	3268143,11
575	409828,53	3268295,88
576	409708,38	3268373,59
577	409649,14	3268352,91
578	409554,63	3268252,37
579	409474,45	3268072,66
580	409411,88	3267817,13
581	409361,62	3267389,78
582	409289,93	3267312,72
583	408754,63	3267278,78
584	408658,32	3267307,21
585	408557,59	3267414,94
586	408284,18	3267811,30
587	408056,11	3267801,51
588	407930,27	3267812,99
589	407763,83	3267890,03
590	407651,13	3267908,30
591	407592,26	3267861,18
592	407593,18	3267795,05
593	407495,64	3267674,62
594	407373,66	3267646,47
595	407119,10	3267639,60
596	407009,42	3267677,76
597	407017,64	3267800,24
598	407027,29	3268293,16
599	406755,09	3268365,43
600	406681,66	3268175,89
601	406566,16	3268157,74
602	405936,83	3268225,03
603	405883,19	3268277,19
604	405845,94	3268339,51
605	405796,10	3268355,36
606	405590,78	3268375,65
607	405132,61	3268501,54
608	405022,62	3268562,85
609	404844,24	3268547,12
610	404502,80	3268367,07
611	404108,48	3268182,98
612	404123,79	3268034,36
613	404309,40	3267769,07
614	404337,32	3267663,63
615	404343,03	3267491,73

616	404292,70	3267305,81
617	404274,58	3267183,19
618	404303,02	3267041,37
619	404318,00	3266915,90
620	404278,09	3266693,76
621	404210,32	3266573,75
622	403870,20	3266297,81
623	403758,38	3266253,25
624	403672,50	3266245,43
625	403280,86	3266107,68
626	402579,30	3265899,46
627	402184,39	3265758,35
628	401829,63	3265584,73
629	401642,54	3265482,90
630	401423,76	3265281,41
631	401114,22	3264946,37
632	400895,00	3264777,94
633	400721,31	3264663,06
634	400392,35	3264536,11
635	400108,38	3264502,39
636	399884,23	3264449,66
637	399756,55	3264355,26
638	399430,47	3263785,17
639	399296,84	3263644,39
640	399116,12	3263559,20
641	398891,68	3263526,30
642	398679,86	3263536,58
643	398444,12	3263602,75
644	398175,14	3263681,68
645	397930,30	3263688,19
646	397574,43	3263593,93
647	394561,63	3262394,37
648	394341,74	3262510,37
649	394099,67	3262556,61
650	393787,73	3262631,65
651	393671,25	3262682,93
652	393551,71	3262717,65
653	393015,74	3262730,03
654	392750,62	3262769,33
655	392535,95	3262984,62
656	392367,25	3263223,71
657	392199,20	3263416,50
658	392045,49	3263530,11
659	392024,48	3263612,49
660	392023,47	3263685,24
661	392120,09	3263871,80
662	392135,07	3263984,46
663	392099,83	3264139,41

664	392048,95	3264231,31
665	391691,56	3264488,20
666	391517,93	3264600,95
667	391312,09	3264657,61
668	391095,96	3264719,56
669	390896,73	3264712,16
670	390699,58	3264705,30
671	390622,37	3264786,91
672	390597,52	3264908,94
673	390636,31	3264972,31
674	390770,42	3265080,02
675	390831,96	3265173,47
676	390833,47	3265302,48
677	390805,03	3265444,30
678	390714,23	3265552,17
679	390564,20	3265639,38
680	390261,76	3265744,31
681	390076,09	3265778,11
682	389907,49	3265772,45
683	389798,88	3265734,56
684	389674,51	3265640,23
685	389580,51	3265503,32
686	389418,45	3265266,24
687	389446,79	3265131,03
688	389430,58	3265107,66
689	389367,70	3265110,09
690	389284,54	3265145,32
691	389181,79	3265160,41
692	389096,15	3265136,07
693	389023,90	3265098,68
694	388960,66	3265127,57
695	388899,89	3265216,03
696	388839,78	3265258,18
697	388670,82	3265278,98
698	388561,70	3265277,46
699	388413,50	3265232,41
700	388363,35	3265271,39
701	388328,94	3265366,83
702	388294,73	3265449,03
703	388227,90	3265497,71
704	388035,29	3265554,56
705	387833,26	3265574,90
706	387708,21	3265530,16
707	387590,36	3265442,53
708	387492,81	3265322,11
709	387395,79	3265165,31
710	387338,70	3264989,23
711	387301,51	3264810,12

712	387295,77	3264509,08
713	387363,97	3263412,00
714	387402,96	3263224,03
715	387506,61	3262862,14
716	387524,37	3262580,79
717	387519,41	3262461,66
718	387497,87	3262345,60
719	387207,23	3261842,15
720	387136,47	3261698,95
721	387082,64	3261526,23
722	387095,88	3261288,28
723	387138,92	3261047,44
724	387293,56	3260629,56
725	387479,81	3260079,84
726	387471,68	3259950,73
727	387436,41	3259870,87
728	387253,49	3259706,26
729	387161,92	3259632,22
730	387076,22	3259611,18
731	386900,97	3259608,74
732	386798,55	3259600,70
733	386643,97	3259539,02
734	386528,15	3259544,02
735	386102,36	3259720,00
736	385624,12	3259862,17
737	385498,05	3259890,19
738	385283,44	3259864,05
739	385184,56	3259839,52
740	385132,57	3259772,65
741	385103,77	3259702,80
742	385102,13	3259583,70
743	385190,00	3258973,07
744	385250,45	3258669,63
745	385418,09	3258268,48
746	385504,03	3258034,85
747	385577,52	3257506,70
748	385559,35	3257387,38
749	385474,84	3257280,36
750	385285,59	3257095,83
751	384824,26	3256735,52
752	384582,33	3256533,72
753	384130,32	3256216,53
754	383917,46	3256064,74
755	383405,66	3255439,20
756	383243,33	3255311,20
757	383161,03	3255283,60
758	382996,23	3255241,63
759	382683,90	3255108,29

760	381813,90	3254881,21
761	381261,00	3254684,99
762	381076,37	3254642,73
763	380793,51	3254529,66
764	380374,94	3254424,62
765	380213,97	3254346,31
766	379710,48	3253925,89
767	379658,86	3253832,56
768	379611,24	3253689,68
769	379610,23	3253524,29
770	379593,24	3253319,01
771	379536,38	3253126,39
772	379455,89	3252969,82
773	379345,06	3252852,52
774	379220,47	3252774,71
775	378963,64	3252691,77
776	378661,54	3252535,42
777	378395,07	3252432,50
778	377735,70	3252281,12
779	377027,46	3252076,14
780	376984,54	3252021,96
781	376977,35	3251919,31
782	377052,16	3251724,57
783	377074,45	3251550,91
784	377059,44	3251441,56
785	376933,28	3251280,97
786	376748,79	3251185,88
787	376590,06	3251183,68
788	376440,90	3251208,06
789	376297,46	3251295,37
790	376113,70	3251428,41
791	376072,92	3251507,23
792	376120,50	3251653,42
793	376089,41	3251748,90
794	376018,67	3251840,51
795	375813,85	3252062,58
796	375540,11	3252243,99
797	375217,20	3252394,94
798	375047,63	3252458,72
799	374878,49	3252492,75
800	374703,00	3252506,86
801	374563,06	3252580,99
802	374476,35	3252632,70
803	374418,62	3252741,04
804	374389,09	3252962,22
805	374378,47	3253249,81
806	374336,35	3253424,52
807	374255,89	3253502,78

808	374142,91	3253540,90
809	373950,94	3253551,46
810	373448,78	3253511,41
811	373198,66	3253421,93
812	372969,11	3253279,84
813	372680,79	3253084,01
814	372352,19	3252790,17
815	372489,25	3252768,60
816	372854,70	3253008,78
817	373182,19	3252925,14
818	374048,45	3252281,75
819	374844,73	3251694,71
820	374672,83	3251197,50
821	374565,18	3250848,60
822	375001,15	3249944,73
823	375609,38	3248915,45
824	375631,72	3248236,64
825	376128,46	3246817,49
826	376102,11	3246008,20
827	376036,27	3242823,46
828	376128,49	3242203,51
829	375758,86	3241212,02
830	375757,08	3240441,17
831	376227,46	3239293,35
832	377352,79	3237676,71
833	378854,01	3236552,02
834	378840,20	3234810,73
835	378071,37	3233652,37
836	378722,72	3232853,88
837	378657,03	3231744,40
838	378235,70	3230939,19
839	378281,49	3230508,19
840	377453,66	3228004,12
841	377328,50	3226662,58
842	377728,46	3224581,88
843	378363,28	3222368,14
844	377469,03	3221237,62
845	377628,86	3219826,71
846	377855,81	3219392,23
847	378243,44	3219227,21
848	378470,89	3218621,12
849	378927,85	3217662,29
850	379836,34	3217267,29
851	380921,09	3213897,46
852	380867,88	3213632,50
853	379427,82	3210591,17
854	379193,69	3208088,86
855	379433,10	3206889,06

856	380207,78	3205710,70
857	381102,17	3205171,08
858	381539,79	3203678,00
859	382155,52	3203025,68
860	382725,64	3202208,54
861	383113,59	3202099,05
862	383406,58	3201818,05
863	383035,87	3201304,24
864	382953,73	3200451,92
865	382716,64	3199859,11
866	382626,38	3197814,01
867	381971,92	3196328,56
868	381893,21	3195663,34
869	381773,83	3195552,94
870	381291,34	3195326,90
871	380635,54	3195749,86
872	380323,77	3195809,54
873	379959,16	3195741,80
874	379462,52	3195337,50
875	379155,58	3194947,33
876	379135,00	3194550,18
877	378162,96	3193476,58
878	378036,84	3193164,78
879	377772,48	3193016,83
880	377380,11	3192316,85
881	377465,64	3191892,78
882	376798,49	3191332,24
883	376377,55	3190809,41
884	375960,40	3190615,48
885	375982,06	3190333,93
886	375786,13	3189777,67
887	375726,19	3188915,70
888	375973,30	3188709,74
889	376123,04	3188455,95
890	376092,94	3188139,07
891	375930,31	3188045,94
892	375233,00	3187869,14
893	375038,19	3187634,14
894	374776,82	3187251,82
895	374701,55	3187031,44
896	374578,85	3186841,74
897	374618,95	3186586,42
898	374459,86	3186385,77
899	374154,48	3186193,76
900	373622,03	3185047,71
901	373726,41	3184762,60
902	373843,29	3184533,79
903	374527,56	3183946,81

904	374469,09	3183466,74
905	374368,01	3183225,12
906	374232,93	3183118,50
907	373422,29	3182760,28
908	373509,65	3182236,66
909	373463,24	3181818,24
910	373395,33	3181583,42
911	373527,20	3181060,98
912	373462,51	3179879,59
913	373385,93	3178422,80
914	373929,62	3177568,65
915	373391,06	3177075,16
916	373600,91	3176796,43
917	373858,44	3176331,05
918	373909,01	3175609,21
919	374107,09	3175320,35
920	374241,49	3174873,51
921	374932,19	3174569,38
922	375195,40	3174251,36
923	375320,59	3174052,56
924	375278,60	3173691,64
925	375397,97	3173369,52
926	375436,86	3172826,95
927	375420,10	3172153,05
928	375278,97	3171778,40
929	375580,44	3171409,83
930	375725,92	3171191,19
931	375707,86	3170611,27
932	375347,52	3170127,47
933	375559,86	3169987,77
934	375953,13	3169497,12
935	375957,30	3169309,40
936	375833,70	3168696,45
937	374930,47	3168608,01
938	374860,88	3168427,04
939	374885,25	3168176,71
940	374788,00	3167991,62
941	374225,78	3167906,43
942	373936,22	3167698,74
943	373617,71	3167530,27
944	373467,69	3167593,01
945	372897,11	3167689,53
946	372589,72	3167638,26
947	372223,35	3167695,84
948	371752,75	3167467,26
949	371766,50	3167125,48
950	371587,74	3166459,77
951	371350,42	3165930,49

952	370848,79	3165895,93
953	370485,62	3165774,85
954	370549,94	3165604,56
955	370366,69	3165262,56
956	370609,27	3164717,60
957	370588,35	3164521,65
958	369885,68	3164174,87
959	369541,05	3163651,14
960	369286,89	3163670,44
961	369154,62	3163417,93
962	368489,38	3163021,62
963	368377,81	3162571,57
964	368657,58	3161980,11
965	368836,70	3160363,68
966	368995,45	3160027,68
967	368669,76	3159974,91
968	368509,21	3159878,67
969	368306,40	3159574,72
970	368493,82	3159481,56
971	368943,66	3158678,34
972	369170,87	3158488,27
973	369502,57	3158513,73
974	369546,08	3158169,69
975	369758,84	3157890,64
976	369831,94	3157515,65
977	370223,76	3157129,41
978	370431,50	3156767,99
979	370094,89	3156302,12
980	369993,00	3156071,29
981	370054,36	3155790,13
982	371547,60	3155064,07
983	371521,92	3154865,95
984	371334,62	3154606,76
985	371198,50	3154254,97
986	370773,53	3153643,27
987	370689,13	3153197,04
988	370353,35	3153062,96
989	369991,19	3152817,71
990	369333,80	3152772,02
991	368946,63	3152824,09
992	368747,07	3152791,50
993	368233,55	3152652,29
994	367758,19	3152228,63
995	367391,94	3152168,75
996	367303,03	3151677,83
997	367158,76	3151529,50
998	366816,43	3151489,63
999	366791,63	3151255,56

1000	366643,91	3150865,56
1001	366742,04	3150545,39
1002	366276,50	3150122,01
1003	366012,37	3149515,65
1004	366212,42	3148855,20
1005	366461,72	3148539,17
1006	366341,32	3148394,17
1007	366165,20	3148333,87
1008	366041,21	3148196,03
1009	366038,78	3147634,50
1010	365819,05	3147284,33
1011	365597,30	3146718,90
1012	365445,20	3146513,46
1013	365186,06	3146305,68
1014	365087,89	3145875,94
1015	365038,42	3145663,86
1016	364683,67	3145478,58
1017	364614,91	3145283,64
1018	364383,84	3145104,20
1019	364724,84	3144965,29
1020	365029,91	3144806,17
1021	365924,60	3143177,86
1022	365999,39	3142873,08
1023	365854,11	3142572,05
1024	366229,19	3142008,48
1025	365868,71	3141598,93
1026	365973,01	3141341,32
1027	365909,05	3141265,80
1028	366319,85	3140923,92
1029	366445,99	3140892,59
1030	366780,55	3140860,84
1031	367107,70	3140885,24
1032	367236,05	3140933,32
1033	367409,50	3141068,06
1034	367547,82	3141112,98
1035	368083,34	3141140,26
1036	368208,70	3141165,16
1037	368306,96	3141236,00
1038	368545,27	3141464,25
1039	368726,17	3141539,54
1040	369186,86	3141714,64
1041	369294,49	3141825,32
1042	369536,31	3142040,38
1043	369772,97	3142149,53
1044	370057,36	3142394,96
1045	370713,19	3142810,96
1046	370930,96	3142850,37
1047	371444,30	3142807,89

1048	371517,75	3142759,29
1049	371682,80	3142546,55
1050	371819,28	3142485,60
1051	372179,83	3142487,30
1052	372301,70	3142525,38
1053	372769,88	3142875,91
1054	373102,73	3142966,55
1055	373257,02	3143051,40
1056	373388,86	3143324,48
1057	373456,01	3143490,82
1058	373473,34	3143673,01
1059	374069,53	3143856,62
1060	374364,53	3144052,58
1061	374644,05	3144172,24
1062	375088,62	3144317,36
1063	375305,67	3144171,51
1064	375461,67	3144133,99
1065	375975,46	3144058,43
1066	376019,19	3144006,11
1067	376053,97	3143884,20
1068	376121,86	3143759,43
1069	376273,28	3143576,29
1070	376475,89	3143278,08
1071	376555,60	3143256,03
1072	376711,13	3143489,76
1073	376860,61	3143683,70
1074	377076,60	3143852,09
1075	377201,53	3143906,77
1076	377394,02	3143863,13
1077	378227,89	3143606,77
1078	378317,14	3143611,33
1079	378567,45	3143690,88
1080	378775,86	3143690,48
1081	378918,49	3143662,69
1082	379118,86	3143526,53
1083	379211,88	3143498,05
1084	379774,87	3143452,96
1085	379908,36	3143368,81
1086	380041,31	3143324,34
1087	380496,90	3143390,22
1088	380887,63	3143362,58
1089	381273,03	3143480,41
1090	381557,55	3143477,75
1091	382026,98	3143259,33
1092	382719,57	3142938,17
1093	383235,33	3142958,58
1094	384043,90	3142857,35
1095	388160,83	3141783,30

1096	388530,80	3141345,18
1097	388945,52	3141020,15
1098	389147,79	3140986,58
1099	389349,53	3140989,38
1100	389498,46	3140984,84
1101	389618,58	3140910,44
1102	389724,75	3140888,75
1103	389954,38	3140789,40
1104	390038,40	3140694,64
1105	390104,87	3140672,41
1106	390266,89	3140677,96
1107	390413,43	3140607,23
1108	390701,13	3140376,36
1109	390767,37	3140370,68
1110	390856,21	3140404,99
1111	390966,33	3140337,05
1112	391037,12	3140242,11
1113	391176,48	3140210,97
1114	391272,41	3140212,31
1115	391325,92	3140170,05
1116	391360,34	3140074,59
1117	391444,59	3139963,29
1118	391650,79	3139883,47
1119	391714,01	3139857,88
1120	391797,84	3139776,35
1121	391844,51	3139750,53
1122	391878,79	3139665,00
1123	391909,57	3139592,65
1124	391999,15	3139574,05
1125	392263,50	3139594,27
1126	392464,89	3139623,54
1127	392527,31	3139654,19
1128	392742,15	3139667,11
1129	392801,97	3139648,09
1130	393017,45	3139614,71
1131	393222,70	3139604,33
1132	393298,12	3139651,70
1133	393413,06	3139712,84
1134	393522,10	3139720,96
1135	393638,28	3139692,82
1136	393919,41	3139696,74
1137	393999,20	3139668,07
1138	394059,48	3139615,99
1139	394164,54	3139435,50
1140	394208,04	3139399,72
1141	394314,01	3139391,27
1142	394445,45	3139217,78
1143	394466,53	3139128,76

1144	394506,77	3139089,61
1145	394606,27	3139071,16
1146	394732,84	3139010,07
1147	394947,09	3138827,80
1148	395060,28	3138776,45
1149	395199,24	3138775,09
1150	395522,45	3138607,57
1151	395799,00	3138465,87
1152	395928,40	3138437,90
1153	396103,37	3138463,49
1154	396156,56	3138444,38
1155	396181,01	3138352,10
1156	396247,70	3138313,33
1157	396347,21	3138294,86
1158	396470,13	3138256,89
1159	396677,22	3138114,22
1160	396783,11	3138112,39
1161	397089,13	3138229,13
1162	397562,73	3138427,59
1163	397956,25	3138674,57
1164	398124,05	3138739,76
1165	398197,18	3138714,31
1166	398605,76	3138356,12
1167	398702,68	3138284,70
1168	399155,39	3138320,77
1169	399830,79	3138280,57
1170	400154,51	3138314,86
1171	400581,21	3138317,50
1172	401080,86	3138307,94
1173	401250,36	3138250,75
1174	401582,54	3138152,83
1175	402028,55	3137957,26
1176	402372,35	3137737,11
1177	402583,86	3137515,11
1178	402754,56	3137371,93
1179	402880,97	3137320,77
1180	403033,02	3137329,51
1181	403239,37	3137477,94
1182	403396,00	3137632,30
1183	403606,18	3137979,26
1184	404035,36	3138041,49
1185	404160,41	3138089,55
1186	404271,24	3138206,88
1187	404349,02	3138085,57
1188	404466,12	3137753,08
1189	404573,13	3137433,69
1190	404933,07	3137005,36
1191	405018,39	3136817,98

1192	405060,20	3136666,40
1193	405063,57	3136424,96
1194	404980,68	3135963,98
1195	404845,11	3135533,46
1196	404841,40	3135277,27
1197	405023,74	3135011,85
1198	405018,83	3134889,39
1199	404970,37	3134806,01
1200	404660,55	3134487,42
1201	404567,13	3134307,48
1202	404558,68	3134201,50
1203	404590,11	3134082,85
1204	404681,40	3133941,87
1205	404740,73	3133482,88
1206	404791,04	3133433,96
1207	404974,19	3133347,20
1208	405145,55	3133157,72
1209	405326,77	3132971,68
1210	405731,52	3132414,96
1211	406373,49	3131689,52
1212	406819,24	3131275,61
1213	407014,81	3131010,38
1214	407123,15	3130833,26
1215	407213,39	3130530,17
1216	407301,13	3130405,69
1217	407522,47	3130190,45
1218	407795,43	3130068,55
1219	407967,79	3130044,48
1220	408192,70	3130047,63
1221	408393,83	3129858,56
1222	408553,23	3129814,48
1223	409014,71	3129933,39
1224	409193,40	3129929,27
1225	409293,82	3129844,66
1226	409762,82	3128951,40
1227	409832,01	3128734,04
1228	409833,58	3128621,58
1229	410005,33	3128167,45
1230	410269,23	3127747,70
1231	410444,26	3127531,81
1232	410791,46	3127305,09
1233	410945,84	3127148,46
1234	411152,04	3126595,57
1235	411121,91	3126383,42
1236	410870,77	3125890,32
1237	410221,74	3124988,06
1238	410086,89	3124695,06
1239	410076,80	3124469,97

1240	410193,96	3124134,16
1241	410236,79	3123909,81
1242	410255,84	3123493,25
1243	410292,80	3123215,88
1244	410654,56	3122420,36
1245	410918,84	3121974,14
1246	411087,17	3121764,78
1247	411332,79	3121232,27
1248	411369,19	3120994,60
1249	411324,46	3120881,49
1250	410889,52	3120756,33
1251	410745,20	3120668,30
1252	410675,76	3120429,14
1253	410719,51	3120138,64
1254	410878,21	3119671,09
1255	411399,21	3118844,71
1256	411522,34	3118555,31
1257	411695,21	3118021,80
1258	411733,26	3117665,05
1259	411870,18	3117336,14
1260	412087,69	3116922,34
1261	412228,64	3116778,76
1262	412661,76	3116559,84
1263	412836,06	3116396,87
1264	413006,12	3116124,21
1265	413295,65	3115312,21
1266	413311,63	3115164,04
1267	413291,56	3114941,20
1268	413266,81	3114594,68
1269	413372,75	3114211,03
1270	413566,32	3113853,14
1271	413759,07	3113316,60
1272	413944,36	3113077,68
1273	414188,50	3112889,22
1274	414428,11	3112786,70
1275	414660,20	3112750,25
1276	414752,54	3112771,39
1277	414915,87	3112919,23
1278	415157,50	3113147,57
1279	415368,16	3113223,29
1280	415811,37	3113229,49
1281	416471,13	3113364,40
1282	416582,66	3113432,14
1283	416849,73	3113733,61
1284	417264,08	3113911,43
1285	417620,73	3113956,10
1286	417838,67	3113985,62
1287	417949,08	3114132,72

1288	418031,75	3114372,07
1289	418030,00	3114497,75
1290	417980,27	3114741,86
1291	418011,13	3114901,09
1292	418107,49	3115107,55
1293	418204,87	3115241,24
1294	418430,66	3115654,60
1295	418826,10	3116712,13
1296	418919,96	3117097,20
1297	418895,86	3117401,21
1298	418946,14	3118063,56
1299	419016,05	3118269,64
1300	419365,40	3118836,91
1301	419453,94	3119129,27
1302	419496,23	3119890,74
1303	419528,81	3120400,65
1304	419675,21	3120812,91
1305	419824,12	3121046,56
1306	420013,00	3121260,93
1307	420109,08	3121487,23
1308	420131,66	3121765,43
1309	420115,84	3121950,46
1310	419967,26	3122166,72
1311	419878,67	3122350,74
1312	419822,33	3122594,76
1313	419817,43	3122945,36
1314	419821,09	3123157,13
1315	419892,01	3123290,44
1316	420115,15	3123419,27
1317	420398,59	3123496,01
1318	420702,50	3123526,73
1319	420873,48	3123601,89
1320	420872,19	3123694,51
1321	420817,40	3123826,07
1322	420297,88	3124546,59
1323	419960,57	3125011,64
1324	419752,36	3125233,68
1325	419411,76	3125460,48
1326	419700,33	3125643,16
1327	419876,89	3125791,19
1328	419967,19	3125957,85
1329	420052,08	3126038,43
1330	420803,78	3126220,97
1331	420832,60	3126525,72
1332	420791,94	3127067,68
1333	420739,63	3127497,01
1334	420817,39	3128086,95
1335	420824,79	3128503,87

1336	420759,52	3128913,16
1337	420677,46	3129103,89
1338	420582,26	3129287,80
1339	420380,86	3129496,71
1340	420251,38	3129766,17
1341	420241,81	3129977,75
1342	420163,77	3130353,79
1343	420162,10	3130472,85
1344	420266,38	3130586,79
1345	420785,63	3130832,23
1346	421579,55	3131306,46
1347	421716,07	3131480,39
1348	421672,40	3131764,29
1349	421262,69	3133147,95
1350	421370,61	3133473,66
1351	421660,70	3134020,23
1352	421978,54	3134474,58
1353	422582,11	3134840,29
1354	422646,23	3134986,74
1355	422638,31	3135079,27
1356	422537,16	3135216,78
1357	422393,71	3135538,97
1358	422312,99	3136106,83
1359	422098,87	3136752,22
1360	421868,79	3138065,61
1361	421885,85	3138264,33
1362	422495,81	3139119,73
1363	422657,39	3139393,25
1364	422718,54	3139751,37
1365	422755,78	3140400,27
1366	422843,21	3140772,00
1367	422854,49	3140911,08
1368	422822,85	3141281,14
1369	422877,38	3141639,18
1370	423053,68	3141807,04
1371	423531,45	3141942,74
1372	423961,18	3142438,34
1373	423995,75	3142567,83
1374	423865,61	3142648,72
1375	423572,66	3142780,24
1376	423341,07	3143018,49
1377	423208,57	3143268,06
1378	423183,47	3143406,64
1379	423206,79	3143631,92
1380	423276,29	3144102,63
1381	423364,64	3144408,20
1382	423440,70	3144647,44
1383	423571,18	3144778,28

1384	423757,81	3144916,52
1385	424237,17	3145174,63
1386	424367,38	3145325,31
1387	424752,77	3145916,22
1388	424797,46	3146032,62
1389	424799,45	3146363,45
1390	424909,90	3146507,25
1391	425224,45	3146723,36
1392	425618,65	3146920,74
1393	425935,42	3146978,10
1394	426162,28	3147077,20
1395	426377,65	3147288,62
1396	426572,94	3147516,30
1397	426679,64	3147693,12
1398	426704,01	3147842,32
1399	426655,35	3148010,35
1400	426508,60	3148332,47
1401	426728,83	3148669,67
1402	427030,76	3149077,46
1403	427266,27	3149504,18
1404	427324,84	3149574,47
1405	427459,93	3149612,74
1406	427539,10	3149392,22
1407	427725,31	3149087,18
1408	427954,19	3148805,90
1409	428148,51	3148629,99
1410	428321,61	3148553,02
1411	428438,10	3148501,71
1412	428803,70	3148142,95
1413	429022,38	3147881,38
1414	429223,02	3147490,53
1415	429347,50	3147105,23
1416	429394,30	3146834,63
1417	429462,15	3146713,19
1418	430092,52	3146344,90
1419	430481,18	3145993,07
1420	430576,37	3145809,15
1421	430601,98	3145634,19
1422	430562,60	3145375,62
1423	430822,35	3145488,41
1424	431072,70	3145564,69
1425	431502,52	3145580,64
1426	431999,07	3145554,51
1427	432228,99	3145435,33
1428	432349,37	3145344,38
1429	432690,37	3145560,88
1430	433262,23	3145826,91
1431	434255,15	3146499,11

1432	435005,88	3146039,88
1433	435268,74	3145931,10
1434	435447,84	3145897,22
1435	435735,82	3145884,70
1436	437100,65	3145983,23
1437	437212,69	3146014,56
1438	437661,40	3146569,97
1439	438029,63	3146968,79
1440	438536,89	3147359,62
1441	439347,70	3147334,60
1442	439642,66	3147295,73
1443	440136,80	3147206,73
1444	440319,77	3147133,20
1445	440639,88	3146952,43
1446	441167,83	3146810,97
1447	441610,54	3146615,39
1448	442154,52	3146510,54
1449	442804,10	3146423,72
1450	443223,77	3146456,07
1451	443461,07	3146518,94
1452	443893,66	3146809,50
1453	444881,26	3147623,88
1454	445280,95	3147900,75
1455	445863,10	3148140,47
1456	446456,19	3148307,58
1457	446951,15	3148397,21
1458	447153,95	3148323,98
1459	447302,88	3148319,45
1460	447474,54	3148345,01
1461	447685,29	3148414,13
1462	448010,07	3148607,24
1463	448517,69	3148971,63
1464	448777,87	3149289,54
1465	448941,68	3149639,17
1466	449195,64	3150400,27
1467	449555,18	3151652,43
1	449684,96	3151832,87

.»;

7) приложение 7 дополнить картографическим и координатным описанием границ муниципального образования «Еравнинский район» в следующей редакции:

«Картографическое описание границ муниципального образования «Еравнинский район»

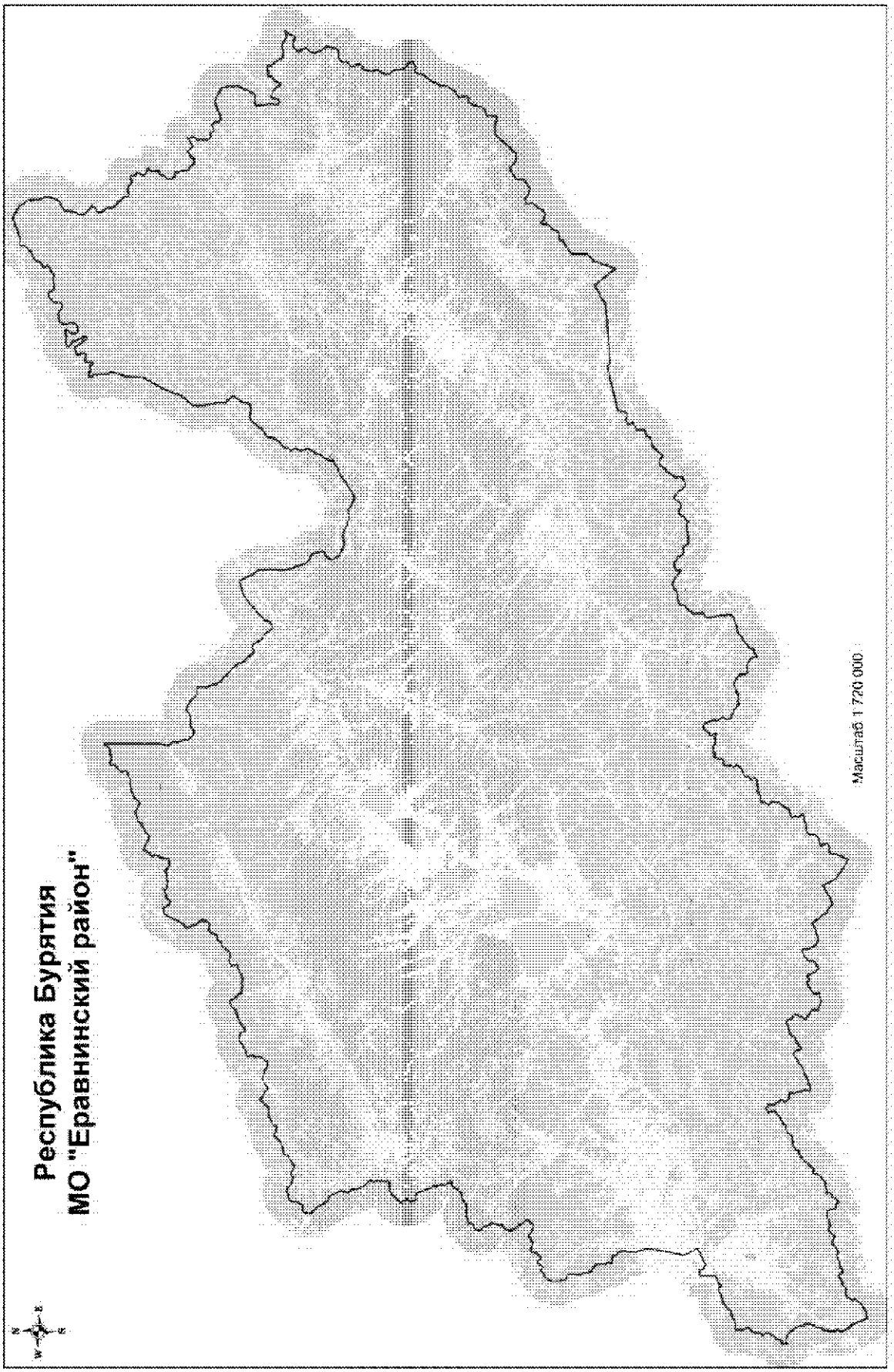

Координатное описание границ муниципального образования «Еравнинский район»

Каталог координат характерных точек МО «Еравнинский район»

№ пп.	X	Y
1	671677,87	5158029,16
2	671814,72	5158217,21
3	672007,89	5158534,00
4	672099,27	5158852,20
5	672155,50	5159190,23
6	672107,68	5159486,05
7	672057,78	5159927,18
8	672512,42	5160050,11
9	672688,51	5160136,99
10	672846,53	5160267,21
11	673149,18	5160448,97
12	673511,94	5160492,06
13	673834,88	5160473,53
14	674095,58	5160538,39
15	674332,58	5160634,88
16	674589,51	5160760,74
17	674808,23	5160915,10
18	674978,13	5161028,05
19	675088,33	5161250,60
20	675131,10	5161512,85
21	675133,26	5161768,70
22	675066,09	5161994,46
23	675184,05	5162283,98
24	675400,29	5162612,73
25	675462,11	5162761,89
26	675376,64	5163048,43
27	675382,37	5163257,82
28	675402,63	5163467,42
29	675343,47	5163539,23
30	675142,13	5163591,51
31	674939,61	5163728,09
32	674683,56	5163948,18
33	674485,35	5164189,46
34	674183,89	5164740,28
35	674073,33	5164950,88
36	674040,40	5165220,75
37	674124,74	5165829,54
38	674268,53	5166142,69
39	674335,87	5166312,28
40	674347,05	5166547,91
41	674214,15	5166897,71
42	673973,43	5167266,28
43	673792,13	5167749,09
44	673733,83	5167963,35
45	673736,86	5168158,16
46	673778,68	5168283,77
47	673952,86	5168504,34
48	674127,49	5168692,94
49	674287,93	5169061,57
50	674424,49	5169269,97
51	674668,29	5169500,27
52	674786,88	5169746,19
53	674892,38	5170093,66
54	675269,63	5170343,37
55	675616,15	5170505,41
56	675850,49	5170584,42
57	675936,05	5170699,05
58	675993,40	5170958,60
59	676051,12	5171598,98
60	676069,68	5172131,22
61	676293,35	5172346,70
62	676363,19	5172545,39
63	676490,53	5172992,02
64	676531,97	5173143,79
65	676720,43	5173382,01
66	676950,16	5173580,13
67	677356,63	5174022,12
68	677487,96	5174189,74
69	677643,16	5174314,10
70	677735,75	5174548,01
71	677718,86	5174713,46
72	677561,87	5175121,04
73	677420,96	5175421,30
74	677422,13	5175746,89
75	677390,46	5175929,56
76	677413,66	5176136,30
77	677391,25	5176281,32
78	677441,12	5176453,56
79	677570,23	5176571,72
80	677795,56	5176670,95
81	678059,12	5176738,76
82	678231,72	5177069,77
83	678337,51	5177396,89
84	678540,54	5177835,90
85	678698,49	5178175,41
86	678932,36	5178896,84
87	678962,80	5179411,81

88	678956,45	5179652,99
89	679003,91	5179993,79
90	678997,10	5180266,94
91	679072,54	5180480,25
92	679200,67	5180668,17
93	679316,47	5180905,32
94	679598,42	5181110,03
95	679822,13	5181322,60
96	680144,47	5181548,25
97	680533,75	5181769,05
98	680706,63	5181876,24
99	680761,86	5182080,52
100	680571,58	5182377,15
101	680321,22	5182606,03
102	680066,39	5182945,32
103	679490,95	5183954,31
104	679246,08	5184206,53
105	679027,17	5184473,66
106	678951,98	5184649,88
107	679312,90	5185024,34
108	679802,52	5185749,51
109	680081,24	5186180,89
110	680153,90	5186385,44
111	680154,40	5186554,05
112	680092,49	5186817,66
113	679994,68	5187153,43
114	679804,49	5187444,25
115	679775,60	5187839,16
116	679670,10	5188102,13
117	679414,11	5188522,79
118	679186,18	5188810,14
119	679111,07	5188980,54
120	679054,28	5189293,65
121	679067,07	5189619,41
122	679147,83	5190071,16
123	679236,30	5190185,82
124	679443,43	5190337,10
125	679765,03	5190615,05
126	680126,90	5190922,66
127	680366,46	5191042,44
128	680554,78	5191085,90
129	681524,64	5191158,24
130	681765,15	5191211,17
131	681969,87	5191327,54
132	682272,95	5191477,32
133	682447,54	5191465,34
134	682713,49	5191364,59
135	682967,00	5191321,80

136	683149,93	5191336,10
137	683233,46	5191389,65
138	683367,27	5191586,37
139	683538,66	5191798,17
140	683615,14	5191938,82
141	683630,95	5192052,42
142	683590,81	5192217,52
143	683596,99	5192394,93
144	683648,51	5192654,39
145	683792,99	5192918,12
146	683916,26	5193039,11
147	684114,17	5193225,14
148	684181,77	5193377,29
149	684202,65	5193543,28
150	684171,47	5193691,07
151	684129,34	5193792,19
152	684183,43	5193871,47
153	684376,20	5194010,91
154	684590,13	5194092,53
155	684708,21	5194169,84
156	684811,59	5194258,57
157	684872,45	5194474,56
158	684881,88	5194832,24
159	684868,38	5195166,32
160	684830,48	5195377,97
161	684744,58	5195693,55
162	684639,00	5195962,35
163	684519,27	5196204,76
164	684456,91	5196296,87
165	684354,27	5196359,31
166	684144,37	5196402,75
167	683668,12	5196573,09
168	683682,94	5196756,44
169	683800,65	5197063,38
170	683880,40	5197381,39
171	684113,06	5197576,65
172	684282,12	5197747,72
173	684480,74	5198087,82
174	684607,04	5198403,61
175	684887,23	5198933,85
176	685210,20	5199522,84
177	685314,03	5199783,07
178	685381,90	5200118,35
179	685466,18	5200526,53
180	685580,86	5200842,15
181	685984,02	5201447,03
182	686218,70	5201683,08
183	686534,09	5201961,03

184	686646,27	5202230,14
185	686771,80	5202383,18
186	686803,11	5202622,00
187	686732,39	5203080,21
188	686242,17	5203229,86
189	685732,46	5203518,73
190	685303,36	5203855,33
191	685183,05	5204132,58
192	685132,95	5204376,00
193	684881,48	5204488,52
194	684765,05	5204504,21
195	684456,71	5204534,49
196	684269,55	5204618,90
197	684163,10	5204745,21
198	684084,57	5204947,51
199	684087,01	5205174,28
200	684183,15	5205350,12
201	684262,04	5205514,08
202	684259,79	5205665,20
203	684218,10	5205734,34
204	684071,60	5205819,36
205	683988,65	5205928,58
206	684013,97	5206178,93
207	684058,19	5206330,75
208	684148,79	5206489,07
209	684157,81	5206663,61
210	684120,28	5206843,27
211	684004,71	5207388,02
212	684083,67	5208133,34
213	684161,65	5208358,32
214	684333,92	5208689,36
215	684524,82	5208939,29
216	684634,27	5209196,73
217	684739,79	5209523,86
218	684884,61	5209746,94
219	684962,67	5209966,11
220	684998,41	5210298,01
221	685016,49	5210449,44
222	685067,68	5210522,87
223	685250,34	5210545,95
224	685415,95	5210542,61
225	685861,48	5210467,88
226	686117,42	5210445,54
227	686401,63	5210475,95
228	686608,27	5210839,48
229	686780,26	5211187,96
230	686806,41	5211383,10
231	686733,90	5211570,96

232	686598,46	5211888,68
233	686541,13	5212227,91
234	686517,79	5212625,79
235	686533,67	5212925,43
236	686600,24	5213135,70
237	686745,80	5213309,38
238	686888,93	5213451,04
239	687064,69	5213546,69
240	687225,46	5213674,08
241	687402,57	5213874,38
242	687556,79	5214051,09
243	687708,63	5214192,89
244	687873,08	5214268,01
245	687976,76	5214327,70
246	688130,50	5214341,63
247	688147,87	5214344,79
248	688204,75	5214427,04
249	688251,93	5214585,90
250	688279,49	5214997,90
251	688354,02	5215233,71
252	688487,73	5215381,93
253	688979,72	5215668,04
254	689093,87	5215761,55
255	689159,95	5215884,97
256	689255,94	5216923,89
257	689705,97	5217066,52
258	690027,98	5217132,45
259	690371,34	5217355,16
260	690767,66	5217670,49
261	691058,49	5217991,09
262	690885,27	5218196,06
263	690765,69	5218667,15
264	690752,31	5219088,75
265	690869,49	5219423,82
266	691120,37	5219689,42
267	691454,38	5220075,27
268	691681,89	5219877,89
269	691804,92	5219838,87
270	691903,08	5219867,51
271	692313,42	5220155,84
272	692390,82	5220207,99
273	692510,18	5220185,93
274	692676,06	5220014,86
275	692828,88	5219809,58
276	693063,09	5219619,11
277	693160,62	5219470,86
278	693463,82	5219216,76
279	693693,40	5219104,45

280	694047,82	5219055,20
281	694218,70	5218999,87
282	694510,37	5218830,64
283	694694,69	5218785,71
284	695025,31	5218736,11
285	695265,10	5218623,95
286	695577,91	5218407,40
287	695831,71	5218703,65
288	696067,40	5219071,07
289	696679,65	5219495,01
290	696916,98	5219757,00
291	697163,18	5219886,45
292	697879,64	5220169,05
293	699014,21	5220678,85
294	699567,32	5220969,27
295	699897,09	5221191,78
296	700074,50	5221371,26
297	700231,15	5221574,25
298	700300,04	5221735,13
299	700370,31	5222025,29
300	700394,89	5222410,04
301	700409,02	5222593,93
302	700369,34	5222739,62
303	700272,67	5222833,46
304	700060,19	5222939,21
305	699730,21	5223165,70
306	699444,27	5223403,04
307	699268,87	5223529,74
308	699041,99	5223904,01
309	698999,23	5224029,24
310	698997,85	5224117,66
311	699144,72	5224293,29
312	699497,69	5224553,56
313	699966,03	5224829,13
314	699821,92	5225129,77
315	699791,42	5225340,22
316	699850,12	5225500,96
317	700015,26	5225812,92
318	700063,97	5225959,90
319	700085,16	5226126,88
320	700066,88	5226425,96
321	700074,68	5226579,15
322	699963,99	5226700,00
323	699727,13	5226842,80
324	699589,29	5226959,85
325	699548,75	5227159,95
326	699548,17	5227415,06
327	699550,71	5227687,23

328	699513,57	5228105,08
329	699527,28	5228533,88
330	699585,91	5228915,72
331	699679,18	5229474,94
332	699693,78	5229845,92
333	699768,04	5230098,72
334	699912,94	5230400,19
335	699930,78	5230563,72
336	699744,33	5230744,68
337	699485,33	5230999,42
338	699372,77	5231239,29
339	699309,77	5231354,03
340	699174,79	5231505,13
341	699134,31	5231701,82
342	699146,74	5231994,54
343	699191,72	5232379,58
344	699169,79	5232695,60
345	699155,76	5232940,31
346	699204,68	5233073,69
347	699285,04	5233153,09
348	699441,11	5233175,78
349	700093,71	5233192,11
350	700673,54	5233295,83
351	701063,42	5233369,56
352	701632,68	5233714,62
353	701933,64	5233821,07
354	702047,52	5233931,58
355	702203,05	5233988,28
356	702540,78	5233700,68
357	702694,29	5233668,91
358	702910,16	5233780,91
359	703062,50	5233823,95
360	703146,85	5233866,01
361	703172,51	5233965,02
362	703126,24	5234097,01
363	703046,08	5234221,70
364	703409,67	5234454,91
365	703918,68	5234737,88
366	704164,19	5234911,54
367	704275,84	5234947,19
368	704402,32	5234904,81
369	704440,61	5235065,25
370	704439,97	5235323,76
371	704253,20	5235742,82
372	704000,29	5236259,57
373	703825,95	5236535,94
374	703635,89	5236730,46
375	703490,93	5236867,80

376	703363,45	5237192,49
377	703282,97	5237555,28
378	703266,39	5237963,23
379	703317,85	5238151,06
380	703498,23	5238357,79
381	703707,30	5238469,69
382	703883,76	5238492,68
383	704098,08	5238485,60
384	704041,88	5238600,43
385	704031,57	5238824,79
386	704249,45	5239460,66
387	704477,52	5239878,98
388	704667,99	5240092,65
389	704753,82	5240257,19
390	704803,37	5240567,45
391	704899,78	5240708,31
392	705152,99	5240824,27
393	705356,00	5240888,46
394	705425,85	5240988,13
395	705538,98	5241363,95
396	705671,02	5241835,29
397	705754,19	5242169,86
398	705863,98	5242324,52
399	705981,05	5242448,69
400	706019,65	5242588,71
401	706120,84	5243076,61
402	706043,06	5243265,96
403	705873,29	5243467,57
404	705730,51	5243683,18
405	705559,31	5243976,61
406	705440,43	5244185,77
407	705396,39	5244392,62
408	705330,21	5244493,70
409	705196,83	5244542,77
410	705019,52	5244574,19
411	705017,34	5244713,62
412	705079,22	5244888,00
413	705341,82	5245272,81
414	705673,90	5245563,39
415	706030,47	5245810,11
416	706261,25	5246054,99
417	706330,50	5246409,75
418	706397,36	5246699,86
419	706526,27	5246936,44
420	706633,30	5247050,25
421	706733,05	5247194,58
422	706783,35	5247457,22
423	706747,64	5247783,24

424	706797,35	5248083,30
425	706928,96	5248581,84
426	707034,23	5248807,88
427	707160,96	5248966,20
428	707216,30	5249123,48
429	707196,92	5249276,27
430	707098,74	5249465,31
431	706835,39	5249781,20
432	706991,97	5249987,58
433	707259,46	5250277,21
434	707420,34	5250425,83
435	707494,06	5250712,62
436	707509,08	5251056,39
437	707540,95	5251192,92
438	707617,43	5251302,88
439	707825,48	5251479,40
440	708185,66	5251712,57
441	708334,96	5251731,76
442	708444,12	5251709,54
443	708554,77	5251592,10
444	708672,47	5251457,76
445	708747,85	5251421,45
446	708843,03	5251422,84
447	708930,88	5251458,14
448	709060,95	5251619,91
449	709268,80	5251810,03
450	709406,52	5251917,50
451	709519,23	5252102,82
452	709678,20	5252373,86
453	709784,74	5252518,27
454	710031,08	5252855,22
455	710239,62	5253001,13
456	710435,82	5253065,23
457	710636,81	5253040,96
458	710872,91	5252945,77
459	710972,29	5252896,20
460	711053,14	5252945,00
461	711316,64	5253272,00
462	711335,17	5253391,31
463	711295,38	5253543,80
464	711172,88	5253766,51
465	711052,26	5253870,18
466	710934,86	5253984,11
467	710943,58	5254079,48
468	710964,28	5254277,07
469	710954,24	5254484,41
470	710907,54	5254643,59
471	710837,85	5254751,43

472	710839,97	5254833,09
473	710903,44	5254905,45
474	711112,07	5255044,56
475	711286,82	5255176,37
476	711312,73	5255258,38
477	711248,83	5255430,92
478	711155,45	5255749,30
479	711176,21	5255943,48
480	711215,56	5256035,89
481	711281,48	5256169,51
482	711348,50	5256231,72
483	711366,35	5256395,25
484	711384,51	5256538,37
485	711608,86	5256759,35
486	711812,60	5256993,63
487	711976,94	5257138,89
488	712263,81	5257275,74
489	712401,75	5257369,59
490	712491,83	5257479,76
491	700682,23	5257303,62
492	700310,34	5257169,27
493	700120,94	5257105,45
494	699578,87	5256989,18
495	699225,78	5256963,93
496	699001,03	5256994,86
497	698716,35	5257171,52
498	698447,93	5257402,34
499	698197,57	5257558,59
500	697934,88	5257629,61
501	697669,97	5257618,98
502	697402,66	5257540,28
503	697168,78	5257499,49
504	696933,36	5257564,11
505	696465,03	5257754,62
506	696023,98	5257938,72
507	695509,62	5258023,12
508	694833,01	5258047,36
509	694625,52	5258061,36
510	694517,43	5258250,28
511	694310,40	5258464,98
512	693982,83	5258790,18
513	693730,75	5259065,45
514	693615,36	5259288,28
515	693543,10	5259583,15
516	693553,81	5259780,59
517	693618,29	5260019,62
518	693737,78	5260215,23
519	693864,16	5260404,13

520	693906,38	5260537,39
521	693944,57	5260714,82
522	694027,53	5260852,08
523	694120,13	5261026,89
524	694157,58	5261255,32
525	694171,19	5261486,81
526	694150,69	5261728,02
527	694113,47	5262183,26
528	694115,48	5262744,52
529	694185,51	5263068,67
530	694284,52	5263270,78
531	694465,24	5263460,47
532	694574,39	5263666,13
533	694744,58	5263879,48
534	694939,01	5264062,57
535	695073,02	5264659,74
536	694845,70	5265102,03
537	694638,08	5265357,54
538	694397,46	5265779,23
539	694188,41	5266133,35
540	694088,69	5266213,54
541	693979,67	5266232,38
542	693891,96	5266421,59
543	693770,33	5266606,90
544	693546,02	5266841,76
545	693185,32	5267108,66
546	692953,58	5267387,61
547	692823,41	5267691,85
548	692765,91	5268140,01
549	692774,84	5268459,86
550	692782,15	5268657,24
551	692730,48	5268938,81
552	692632,92	5269104,07
553	692489,53	5269149,61
554	692064,91	5269140,07
555	691046,96	5269036,92
556	690788,42	5269057,00
557	690337,87	5269193,35
558	690041,06	5269274,09
559	689927,80	5269350,69
560	689607,06	5269441,29
561	689292,52	5269572,80
562	688797,70	5269715,31
563	688446,44	5269802,07
564	688180,00	5269896,86
565	687962,84	5270108,01
566	687770,30	5270261,69
567	687663,94	5270331,58

568	687439,69	5270563,03
569	687241,58	5270866,29
570	687058,25	5271088,13
571	686818,25	5271234,33
572	686618,08	5271445,71
573	686383,00	5271721,23
574	686172,33	5271952,88
575	686009,89	5272141,01
576	685748,95	5272324,31
577	685582,52	5272553,21
578	685329,74	5272876,08
579	685246,27	5273007,53
580	685084,02	5273182,05
581	684649,34	5273396,86
582	684305,93	5273643,60
583	684051,65	5273837,21
584	683692,59	5273991,88
585	683166,97	5274150,96
586	682835,79	5274258,42
587	682646,01	5274456,36
588	682353,80	5274921,52
589	682201,14	5275137,00
590	681985,03	5275276,74
591	681701,36	5275388,29
592	681469,00	5275476,77
593	681344,52	5275624,63
594	681035,08	5275871,86
595	680828,03	5276089,95
596	680702,06	5276339,83
597	680654,13	5276597,64
598	680708,91	5276802,51
599	680895,45	5277060,30
600	680980,92	5277258,81
601	680981,44	5277456,09
602	680955,34	5277615,58
603	680802,33	5277854,86
604	680555,00	5278038,37
605	680301,57	5278174,16
606	679795,59	5278384,54
607	679449,19	5278604,03
608	679215,89	5278757,12
609	678818,91	5279183,35
610	678569,40	5279516,48
611	678426,69	5279749,11
612	678217,75	5280096,43
613	677993,75	5280310,88
614	677818,86	5280420,60
615	677565,37	5280559,79

616	677238,96	5280806,78
617	676946,62	5281047,45
618	676648,50	5281209,45
619	676625,03	5281224,61
620	676635,51	5281458,82
621	676645,62	5281512,58
622	676663,93	5281555,57
623	676886,33	5281955,46
624	677124,05	5282384,76
625	677149,11	5282430,42
626	677169,09	5282457,97
627	677188,15	5282482,64
628	677228,47	5282522,00
629	677418,43	5282692,12
630	677495,78	5282748,13
631	677514,04	5282759,85
632	678329,33	5283041,06
633	678355,79	5283053,95
634	678398,83	5283084,27
635	678437,54	5283121,68
636	678446,69	5283131,54
637	678512,40	5283185,76
638	678729,13	5283358,04
639	678767,97	5283393,22
640	678796,92	5283423,40
641	679109,26	5283822,63
642	679483,54	5284234,07
643	679561,43	5284319,70
644	679628,30	5284403,33
645	679762,04	5284594,26
646	680352,34	5285416,18
647	680402,16	5285484,49
648	680423,03	5285513,38
649	680468,58	5285568,13
650	680482,31	5285588,84
651	681004,63	5286154,61
652	681274,79	5286451,81
653	681324,14	5286511,60
654	681385,51	5286579,10
655	681492,50	5286713,02
656	681638,23	5286918,60
657	681911,33	5287300,11
658	681921,56	5287311,02
659	681944,87	5287344,77
660	682014,35	5287456,79
661	682031,25	5287483,70
662	682133,34	5287619,63
663	682219,05	5287740,82

664	682622,38	5288308,29
665	682658,92	5288370,92
666	682681,61	5288409,81
667	682722,27	5288496,87
668	682759,05	5288589,92
669	682787,63	5288694,06
670	682806,98	5288789,61
671	682816,62	5288883,97
672	682834,18	5289288,26
673	682839,26	5289327,03
674	682849,54	5289377,80
675	682918,76	5289576,90
676	682981,32	5289768,63
677	683000,00	5289829,65
678	683197,51	5290416,51
679	683235,36	5290525,32
680	683258,31	5290576,27
681	683274,37	5290603,83
682	683638,77	5291172,12
683	683575,23	5291264,09
684	682801,39	5291657,40
685	682190,51	5291921,36
686	681809,10	5292163,79
687	681023,46	5292518,21
688	680394,01	5292781,90
689	679728,85	5293361,09
690	679587,59	5293489,21
691	679487,49	5293555,94
692	679400,67	5293564,00
693	678505,28	5293597,78
694	678142,71	5293617,42
695	677836,50	5293594,50
696	677526,08	5293645,86
697	677095,62	5293649,05
698	676703,30	5293587,74
699	676353,28	5293595,17
700	675824,60	5293541,20
701	674838,63	5293421,91
702	674414,27	5293431,38
703	673840,58	5293488,31
704	673316,17	5293561,43
705	673144,65	5293642,64
706	673013,18	5293736,82
707	672877,01	5293731,79
708	672508,33	5293745,16
709	672253,55	5293803,51
710	671947,69	5293963,37
711	671641,01	5294178,99

712	671469,29	5294272,59
713	671168,40	5294308,60
714	670923,17	5294348,50
715	670668,11	5294425,43
716	670034,38	5294562,07
717	669716,76	5294681,48
718	669394,68	5294890,68
719	669014,74	5295241,57
720	668767,68	5295609,82
721	668567,20	5295969,44
722	668376,27	5296518,18
723	668249,23	5296730,13
724	668037,09	5296835,56
725	667707,73	5296911,45
726	667298,44	5296949,02
727	666776,25	5297081,04
728	666284,47	5297250,66
729	665955,10	5297326,55
730	665809,51	5297330,68
731	665661,71	5297275,92
732	665506,57	5297090,95
733	665295,67	5296700,73
734	665182,87	5296376,94
735	664888,39	5295985,53
736	664520,90	5295713,91
737	664284,70	5295564,96
738	664105,76	5295522,16
739	663854,90	5295524,81
740	663609,36	5295586,39
741	663356,42	5295728,42
742	663027,92	5295953,01
743	662662,65	5296152,31
744	662446,52	5296316,54
745	662271,09	5296657,93
746	662078,21	5296924,73
747	661981,34	5297189,78
748	661801,74	5297602,36
749	661608,02	5297924,90
750	661463,79	5298251,24
751	661375,13	5298587,66
752	661394,09	5298975,17
753	661442,52	5299462,23
754	661515,07	5299785,44
755	661573,42	5300024,81
756	661552,17	5300408,65
757	661467,32	5301110,68
758	661377,08	5301552,40
759	661271,77	5301761,57

760	661025,37	5302086,46
761	660956,92	5302314,74
762	660816,52	5302591,56
763	660706,39	5302915,29
764	660630,49	5303227,10
765	660397,11	5303716,37
766	660347,52	5303926,32
767	660334,36	5304390,82
768	660287,11	5304650,38
769	660329,21	5305146,64
770	660381,44	5305379,72
771	660371,16	5305652,19
772	660279,88	5305957,58
773	660127,48	5306209,46
774	659943,70	5306488,76
775	659769,80	5306727,94
776	659607,51	5307019,94
777	659484,43	5307380,66
778	659414,77	5307689,46
779	659309,04	5307926,50
780	659149,70	5308227,84
781	659078,34	5308443,68
782	659126,41	5308747,95
783	659188,59	5308937,80
784	659485,46	5309375,71
785	659657,92	5309644,56
786	659823,02	5309990,76
787	660310,29	5310741,13
788	660795,95	5311596,82
789	661648,37	5312773,68
790	662178,45	5313970,74
791	662320,49	5314409,55
792	662653,98	5315089,60
793	663009,43	5315543,82
794	663136,01	5315774,85
795	663212,69	5316029,96
796	663319,43	5316344,34
797	663544,31	5316421,88
798	663869,35	5316426,47
799	664127,03	5316380,56
800	664204,43	5316381,65
801	664315,45	5316411,11
802	664541,69	5316603,27
803	665053,74	5316938,89
804	665438,91	5317201,51
805	665452,23	5317208,69
806	665868,77	5317435,06
807	666549,41	5317820,84

808	667603,42	5318312,45
809	668059,41	5318489,12
810	668269,39	5318746,04
811	668692,25	5318858,75
812	668877,80	5318884,54
813	669194,43	5318848,64
814	669481,33	5318730,23
815	669746,59	5318606,89
816	670029,37	5318555,04
817	670245,91	5318581,25
818	670478,32	5318685,14
819	670771,50	5318766,64
820	671087,82	5318854,64
821	671308,66	5318904,16
822	671523,54	5318936,56
823	671697,42	5318914,18
824	671825,81	5318826,11
825	671966,08	5318668,51
826	672132,72	5318611,96
827	672313,93	5318617,55
828	672497,12	5318697,53
829	672664,64	5318891,90
830	672831,28	5319041,35
831	672987,76	5319145,74
832	673166,84	5319190,03
833	673593,22	5319274,92
834	673909,46	5319471,35
835	674144,52	5319708,47
836	674348,04	5319982,34
837	674514,21	5320162,76
838	674766,85	5320466,74
839	674968,16	5320681,72
840	675354,61	5320948,82
841	675568,91	5321123,71
842	675684,28	5321179,52
843	675905,55	5321199,61
844	676133,26	5321204,31
845	676491,26	5321302,19
846	676777,06	5321358,79
847	677070,79	5321506,90
848	677309,39	5321714,65
849	677465,82	5321924,36
850	677525,73	5322165,28
851	677564,56	5322261,84
852	678147,49	5323064,48
853	678341,32	5323260,77
854	678656,27	5323440,14
855	679037,73	5323626,64

856	679201,38	5323872,08
857	679410,37	5324194,04
858	679525,86	5324344,32
859	679656,68	5324403,45
860	679839,53	5324402,88
861	680021,89	5324434,83
862	680195,49	5324533,26
863	680331,58	5324756,62
864	680512,27	5325208,30
865	680611,35	5325420,32
866	680671,70	5325631,81
867	680675,87	5325972,62
868	680704,85	5326620,45
869	680663,70	5326780,96
870	680491,22	5327122,43
871	680491,55	5327306,76
872	680472,53	5327540,38
873	680522,59	5327920,54
874	680547,69	5328106,75
875	680695,06	5328300,85
876	680973,13	5328665,59
877	681442,63	5328664,33
878	681812,68	5328785,61
879	682168,44	5328929,93
880	682633,77	5329205,87
881	682963,50	5329431,92
882	683523,93	5329772,67
883	683947,08	5330071,26
884	684078,10	5330116,44
885	684235,86	5330135,67
886	684610,56	5330051,01
887	684995,13	5329721,77
888	685286,45	5329411,38
889	685579,78	5329173,81
890	685700,66	5328966,39
891	685827,63	5328869,01
892	686057,24	5328850,50
893	686394,67	5328873,76
894	686679,80	5328871,50
895	686950,41	5328907,78
896	687331,64	5328903,76
897	687715,00	5328861,04
898	688161,17	5328763,45
899	688521,40	5328712,66
900	688941,44	5328600,76
901	689340,35	5328555,17
902	689907,46	5328451,50
903	690212,52	5328361,24

904	691297,24	5328252,34
905	692573,86	5328397,76
906	692988,87	5328602,05
907	693199,84	5328784,78
908	693433,38	5328905,89
909	693699,35	5329138,98
910	694050,27	5329491,03
911	694346,14	5329795,80
912	694716,17	5330110,95
913	694930,09	5330303,03
914	695076,60	5330447,65
915	695258,06	5330530,82
916	695480,45	5330568,13
917	696342,46	5330905,91
918	696982,94	5331147,54
919	697296,52	5331300,79
920	697669,27	5331430,11
921	698413,65	5331766,19
922	698834,80	5331973,66
923	699456,11	5332255,28
924	699796,68	5332467,78
925	699977,69	5332581,92
926	700859,73	5333031,52
927	701294,86	5333341,42
928	701527,35	5333533,76
929	702138,75	5333858,62
930	702840,46	5334147,60
931	703348,51	5334340,85
932	703604,45	5334412,72
933	704256,76	5334481,06
934	704668,33	5334496,33
935	705246,99	5334520,23
936	705732,63	5334552,07
937	706378,21	5334657,48
938	706776,41	5334740,71
939	707303,44	5334906,36
940	707719,39	5335045,61
941	708104,02	5335209,19
942	708396,28	5335337,34
943	709004,89	5335429,83
944	709393,34	5335543,90
945	709649,56	5335597,19
946	710026,86	5335627,46
947	710171,84	5335453,00
948	710340,24	5335371,80
949	710643,40	5335376,22
950	710839,22	5335313,95
951	711003,97	5335260,52

952	711103,07	5335252,64
953	711274,57	5335162,14
954	711377,09	5335132,62
955	711565,38	5335160,08
956	711803,34	5335175,84
957	712027,49	5335287,45
958	712228,29	5335305,80
959	712367,65	5335295,39
960	712464,08	5335259,58
961	712565,82	5335075,16
962	712679,11	5334946,66
963	712782,27	5334873,78
964	713003,38	5335189,79
965	713111,89	5335263,07
966	713344,98	5335296,15
967	713481,52	5335251,41
968	713591,19	5335010,95
969	713734,24	5334813,44
970	713922,45	5334714,27
971	714101,18	5334691,36
972	714283,49	5334711,00
973	714371,80	5334771,76
974	714438,47	5334861,93
975	714486,66	5335049,40
976	714500,75	5335249,20
977	714443,04	5335719,81
978	714339,95	5335794,70
979	714204,16	5335788,56
980	714117,88	5335884,88
981	714102,73	5336046,05
982	714104,70	5336207,45
983	714208,11	5336688,81
984	714165,31	5337006,76
985	714068,80	5337221,94
986	713956,86	5337322,22
987	713850,24	5337358,85
988	713654,47	5337385,72
989	713513,50	5337438,87
990	713524,28	5337579,20
991	713607,87	5337669,63
992	713763,47	5337778,06
993	713949,29	5337844,46
994	714173,95	5337873,10
995	714488,94	5337822,47
996	714913,77	5337811,63
997	715083,18	5337843,89
998	715184,13	5337909,04
999	715250,13	5338045,88

1000	715260,07	5338237,11
1001	715231,05	5338478,75
1002	715181,12	5338703,12
1003	715100,06	5339024,71
1004	715054,56	5339232,14
1005	715090,52	5339385,44
1006	715173,40	5339531,02
1007	715286,76	5339617,66
1008	715451,09	5339709,22
1009	715582,35	5339732,33
1010	715705,58	5339729,92
1011	715940,27	5339652,62
1012	716205,52	5339516,29
1013	716346,62	5339446,14
1014	716555,46	5339393,96
1015	716789,22	5339380,34
1016	716962,96	5339412,58
1017	717046,71	5339490,29
1018	717083,48	5339588,51
1019	717099,24	5339673,63
1020	717101,22	5339835,04
1021	717136,06	5340064,82
1022	717180,28	5340235,35
1023	717283,68	5340427,92
1024	717374,23	5340624,63
1025	717393,44	5340760,78
1026	717365,40	5340942,94
1027	717295,53	5341073,63
1028	717085,02	5341240,47
1029	716892,65	5341331,06
1030	716640,70	5341425,08
1031	716376,13	5341514,66
1032	716123,02	5341689,37
1033	715916,32	5341890,25
1034	715691,75	5342145,96
1035	715468,62	5342308,41
1036	714989,70	5342534,94
1037	714723,44	5342739,16
1038	714662,12	5342865,74
1039	714698,74	5342980,87
1040	714777,95	5343084,01
1041	714937,96	5343171,23
1042	715094,61	5343207,49
1043	715315,43	5343206,39
1044	715486,12	5343149,47
1045	715691,62	5343037,77
1046	716448,62	5342666,58
1047	716956,32	5342504,06

1048	717136,39	5342387,78
1049	717264,62	5342330,15
1050	717456,57	5342269,25
1051	717627,34	5342208,03
1052	717859,71	5341994,83
1053	718170,58	5341642,56
1054	718545,08	5341295,54
1055	718699,03	5341221,36
1056	718877,44	5341219,74
1057	718995,50	5341276,66
1058	719121,26	5341388,86
1059	719204,66	5341491,96
1060	719253,30	5341654,06
1061	719254,84	5341836,66
1062	719236,49	5342227,17
1063	719184,76	5342574,58
1064	719138,14	5342858,46
1065	719116,90	5343151,12
1066	719189,01	5343453,62
1067	719225,41	5343577,35
1068	719235,64	5343747,39
1069	719227,98	5343985,04
1070	719255,95	5344104,33
1071	719321,47	5344275,15
1072	719349,00	5344424,25
1073	719278,57	5344593,00
1074	719162,34	5344706,02
1075	719017,50	5344737,90
1076	718898,88	5344719,18
1077	718827,44	5344667,15
1078	718774,27	5344522,00
1079	718691,40	5344380,70
1080	718296,96	5344056,55
1081	718078,79	5343870,67
1082	717876,41	5343774,36
1083	717605,18	5343736,43
1084	717374,99	5343792,59
1085	717105,18	5343954,28
1086	716846,48	5344218,08
1087	716771,85	5344386,86
1088	716758,00	5344756,12
1089	716720,59	5344997,55
1090	716714,08	5345150,35
1091	716746,22	5345278,20
1092	717158,59	5345836,33
1093	717291,79	5346020,82
1094	717430,87	5346090,75
1095	717719,24	5346116,24

1096	718083,70	5346172,40
1097	718287,18	5346192,35
1098	718525,71	5346140,60
1099	719229,97	5345896,05
1100	719400,73	5345834,84
1101	719587,88	5345816,24
1102	719748,14	5345886,57
1103	719975,69	5346013,07
1104	720422,67	5346231,83
1105	720543,08	5346416,14
1106	720611,81	5346655,00
1107	720613,28	5347139,10
1108	720624,28	5347262,42
1109	720710,65	5347747,83
1110	720680,59	5348061,56
1111	720591,66	5348340,52
1112	720372,37	5348817,19
1113	720109,02	5349119,14
1114	719961,16	5349359,06
1115	719853,32	5349760,94
1116	719855,24	5349926,56
1117	719895,46	5350075,82
1118	719982,79	5350204,47
1119	720125,23	5350338,13
1120	720370,21	5350435,16
1121	721397,12	5350479,74
1122	721659,76	5350530,26
1123	721773,40	5350595,59
1124	722044,53	5350935,00
1125	722332,76	5351261,93
1126	722666,97	5351644,72
1127	722701,39	5351904,28
1128	722705,77	5352188,83
1129	722669,12	5352370,89
1130	722607,84	5352501,68
1131	722461,26	5352652,44
1132	722293,48	5352798,57
1133	721782,17	5352918,54
1134	721657,68	5353010,22
1135	721519,41	5353173,79
1136	721456,58	5353410,74
1137	721510,86	5353764,01
1138	721510,49	5354375,40
1139	721647,67	5355167,30
1140	721682,68	5355677,34
1141	721492,61	5355903,95
1142	721496,06	5356252,16
1143	721528,59	5356346,01

1144	721590,72	5356453,12
1145	721733,40	5356578,36
1146	721951,60	5356755,61
1147	722088,24	5356991,16
1148	722212,02	5357247,73
1149	722346,47	5357636,13
1150	722424,55	5357815,62
1151	722532,57	5357978,58
1152	722645,34	5358111,79
1153	722733,82	5358159,78
1154	722848,85	5358136,05
1155	723293,09	5357951,31
1156	723650,59	5357897,13
1157	723765,08	5357911,48
1158	723848,90	5357984,86
1159	723955,63	5358236,99
1160	724277,14	5358908,37
1161	724356,51	5358998,72
1162	724474,69	5359047,11
1163	725146,95	5359252,15
1164	725349,00	5359369,76
1165	725512,42	5359525,00
1166	725653,26	5359769,11
1167	725730,78	5359986,82
1168	725908,03	5360354,53
1169	726025,76	5360730,00
1170	726129,15	5361211,33
1171	726187,17	5361305,56
1172	726499,08	5361467,27
1173	726625,15	5361558,28
1174	727156,65	5362096,74
1175	727715,94	5362478,59
1176	727897,43	5362553,43
1177	728203,12	5362557,86
1178	728355,52	5362589,79
1179	728476,80	5362714,71
1180	728559,85	5362847,50
1181	728580,70	5363162,04
1182	728530,31	5363416,10
1183	728523,84	5363861,93
1184	728630,05	5364445,20
1185	728959,56	5365150,68
1186	729110,87	5365547,72
1187	729229,10	5366177,93
1188	729497,02	5366738,15
1189	729571,41	5366875,10
1190	729611,63	5367032,76
1191	729671,56	5367581,45
1192	729748,58	5367833,02
1193	729866,07	5367928,23
1194	730005,68	5367968,45
1195	730113,06	5367963,40
1196	730078,65	5368056,51
1197	730033,25	5368225,49
1198	729986,52	5368328,86
1199	729844,85	5368426,32
1200	729780,61	5368488,72
1201	729741,53	5368687,21
1202	729713,61	5369053,24
1203	729662,15	5369170,11
1204	729233,89	5369688,66
1205	729116,55	5369981,02
1206	728773,97	5370518,89
1207	728588,07	5370860,01
1208	728487,25	5370949,03
1209	728368,14	5371051,35
1210	728104,37	5371147,04
1211	727780,54	5371327,83
1212	727575,97	5371397,23
1213	727466,24	5371477,06
1214	727323,87	5371624,28
1215	727213,93	5371717,70
1216	726621,23	5372034,81
1217	726448,04	5372122,77
1218	726343,70	5372143,87
1219	725620,22	5372119,80
1220	724525,03	5372149,14
1221	724239,69	5372172,14
1222	724144,12	5372211,47
1223	723815,39	5372419,31
1224	723427,58	5372644,41
1225	723300,69	5372660,66
1226	722748,90	5372652,66
1227	722496,00	5372621,84
1228	721941,73	5372473,56
1229	721643,67	5372437,58
1230	721377,09	5372415,61
1231	721188,11	5372345,00
1232	720385,19	5371871,92
1233	720206,32	5371729,09
1234	720051,62	5371478,04
1235	719719,36	5370681,54
1236	719338,60	5370110,53
1237	719116,05	5369858,50
1238	718919,67	5369674,69
1239	718838,85	5369632,80

1240	718073,95	5369657,90
1241	717884,25	5369637,05
1242	717154,61	5369413,85
1243	716677,62	5369239,55
1244	715909,06	5368893,64
1245	715760,13	5368868,86
1246	715077,75	5368818,25
1247	714968,81	5368843,82
1248	714747,84	5369107,52
1249	714328,58	5369630,73
1250	714035,90	5369848,16
1251	713815,72	5370057,59
1252	713553,19	5370379,51
1253	713396,47	5370580,80
1254	713283,98	5370538,46
1255	712808,16	5370282,76
1256	712602,27	5370130,48
1257	712464,94	5369929,44
1258	712292,28	5369669,09
1259	712113,87	5369494,58
1260	711791,56	5369259,20
1261	711615,68	5369220,46
1262	711475,15	5369241,05
1263	711265,45	5369351,10
1264	711039,63	5369637,35
1265	710852,89	5369725,13
1266	710620,38	5369848,42
1267	710166,78	5370244,48
1268	710062,43	5370265,58
1269	709438,13	5370265,58
1270	709071,98	5370246,71
1271	708916,48	5370362,08
1272	708688,43	5370489,97
1273	708515,66	5370550,79
1274	708391,90	5370662,10
1275	708335,40	5370815,09
1276	708239,57	5370872,52
1277	708103,48	5370897,69
1278	707998,08	5370991,16
1279	707850,85	5371160,93
1280	707844,69	5371273,94
1281	707851,84	5371405,25
1282	707818,94	5371490,72
1283	707723,05	5371552,66
1284	707545,80	5371608,90
1285	707404,67	5371670,20
1286	707222,24	5371771,60
1287	706978,47	5372048,55

1288	706556,14	5372472,19
1289	706456,05	5372511,46
1290	706020,99	5372563,96
1291	705641,33	5372540,37
1292	705555,26	5372548,18
1293	705504,66	5372606,25
1294	705491,16	5372913,68
1295	705480,28	5373040,19
1296	705547,54	5373081,88
1297	705664,35	5373137,86
1298	705767,01	5373234,34
1299	705862,19	5373534,29
1300	705891,55	5373693,05
1301	705878,83	5373946,21
1302	705773,83	5374324,68
1303	705566,77	5374878,11
1304	705442,48	5375025,60
1305	705232,34	5375167,32
1306	705073,13	5375228,34
1307	704976,96	5375308,39
1308	704880,14	5375433,65
1309	704869,27	5375560,16
1310	704966,81	5376009,43
1311	705229,86	5376587,76
1312	705210,52	5376673,43
1313	705114,76	5376726,34
1314	704778,96	5376798,37
1315	704492,58	5376893,75
1316	704250,44	5377057,63
1317	703906,31	5377391,93
1318	703746,97	5377462,01
1319	703542,91	5377495,24
1320	703416,61	5377470,79
1321	703057,00	5377311,78
1322	702512,70	5376848,80
1323	702453,05	5376844,33
1324	702398,49	5376863,43
1325	702296,90	5377006,73
1326	702194,71	5377190,72
1327	701989,73	5377287,28
1328	701820,82	5377393,41
1329	701746,62	5377518,99
1330	701375,96	5378436,49
1331	701130,22	5377912,69
1332	700986,07	5377869,89
1333	700223,61	5377727,67
1334	700092,58	5377716,73
1335	699317,20	5377841,21

1336	699168,01	5377834,53
1337	699105,48	5377779,35
1338	699071,45	5377629,56
1339	699095,17	5377240,86
1340	699055,32	5377181,48
1341	697784,38	5376538,80
1342	697516,87	5376268,02
1343	697260,70	5376151,22
1344	697071,33	5376107,77
1345	696899,66	5376091,71
1346	696378,08	5376183,70
1347	696223,27	5376253,84
1348	695835,10	5376506,07
1349	695793,15	5376591,43
1350	695908,79	5377353,09
1351	695762,36	5377468,59
1352	695626,21	5377498,29
1353	695134,54	5377400,70
1354	694998,59	5377416,83
1355	694870,51	5377514,50
1356	694541,07	5377772,12
1357	694472,90	5377793,75
1358	693844,81	5377743,95
1359	693640,37	5377804,33
1360	693183,95	5377770,58
1361	693106,48	5377810,18
1362	692480,91	5378524,94
1363	692442,76	5378660,10
1364	692458,90	5378796,05
1365	692295,80	5378811,79
1366	692131,55	5378908,93
1367	691726,61	5379382,60
1368	691665,00	5379576,23
1369	691661,08	5379847,60
1370	691681,00	5380033,37
1371	691773,24	5380224,69
1372	691902,96	5380326,09
1373	692144,83	5380492,46
1374	692215,89	5380583,96
1375	692373,81	5380925,52
1376	692671,54	5381296,25
1377	692758,71	5381492,34
1378	692856,18	5381589,84
1379	693106,32	5381731,14
1380	693141,37	5381778,58
1381	693105,47	5381849,09
1382	692711,91	5382057,84
1383	692553,44	5382191,29

1384	692004,69	5382841,60
1385	691961,96	5382944,33
1386	692048,40	5383078,88
1387	692224,98	5383270,64
1388	692302,48	5383537,30
1389	692345,25	5383761,04
1390	692448,37	5383939,76
1391	692720,85	5384206,47
1392	693063,84	5384509,08
1393	693167,29	5384692,33
1394	693092,77	5384729,25
1395	692834,11	5384661,10
1396	692683,30	5384644,39
1397	692507,64	5384661,14
1398	692348,95	5384726,60
1399	692099,79	5384925,31
1400	691891,06	5384858,22
1401	691559,45	5384849,55
1402	691476,78	5384769,14
1403	691338,62	5384542,96
1404	690985,34	5384222,94
1405	690857,11	5384204,65
1406	690616,77	5384334,72
1407	690472,37	5384344,76
1408	689817,98	5384258,79
1409	689184,98	5384284,68
1410	688725,14	5384257,72
1411	688606,00	5384370,29
1412	688210,26	5384873,92
1413	688170,98	5385026,29
1414	688194,25	5385165,23
1415	688378,35	5385465,30
1416	688286,29	5385575,99
1417	687835,31	5385806,87
1418	687673,99	5385899,70
1419	687588,64	5386041,67
1420	687561,72	5386306,54
1421	687708,05	5387497,98
1422	687657,86	5387623,90
1423	687453,19	5387810,44
1424	686959,56	5388080,57
1425	686807,83	5388050,31
1426	686462,27	5387906,56
1427	686323,01	5387925,31
1428	686253,27	5388161,41
1429	686258,10	5388165,62
1430	686112,76	5389010,06
1431	686194,53	5389403,41

1432	686389,81	5389929,44
1433	686809,02	5391002,19
1434	686828,90	5391223,00
1435	686950,04	5391595,49
1436	687086,07	5391921,59
1437	687114,16	5392064,74
1438	686929,70	5392803,10
1439	686711,69	5393385,09
1440	686418,65	5393931,48
1441	686182,75	5394256,24
1442	686047,20	5394524,15
1443	685713,61	5395204,87
1444	684839,17	5395215,77
1445	684249,17	5395469,92
1446	684167,94	5395475,56
1447	683539,64	5395374,12
1448	682985,50	5395426,25
1449	682158,37	5395465,58
1450	680860,18	5394598,96
1451	680665,00	5394530,90
1452	680162,00	5394470,62
1453	679982,99	5394374,22
1454	679437,66	5394031,19
1455	678876,75	5393594,02
1456	678745,94	5393408,13
1457	678736,21	5393268,23
1458	678882,05	5392364,78
1459	678964,64	5391660,71
1460	678942,96	5391544,33
1461	678798,17	5391418,35
1462	678502,14	5391334,61
1463	677902,69	5391321,84
1464	677189,49	5391303,35
1465	676742,42	5391329,88
1466	676545,73	5391370,73
1467	676454,41	5391426,95
1468	675881,47	5391534,76
1469	675607,13	5391567,42
1470	674953,96	5391499,41
1471	674253,50	5391402,94
1472	674064,26	5391420,60
1473	673883,01	5391487,60
1474	673794,81	5391588,95
1475	673742,73	5391687,80
1476	673711,39	5391889,49
1477	673735,94	5392177,99
1478	673783,64	5392342,47
1479	673913,31	5392446,82

1480	674537,15	5392680,12
1481	674909,27	5392749,52
1482	675127,45	5392757,03
1483	675410,37	5393109,22
1484	675410,25	5393172,72
1485	675246,47	5393360,95
1486	675131,07	5393527,67
1487	675027,72	5393802,39
1488	675031,22	5393983,53
1489	674985,84	5394113,65
1490	674855,78	5394199,76
1491	674620,54	5394338,54
1492	674475,13	5394530,02
1493	674444,10	5394736,23
1494	674375,84	5394863,41
1495	674303,39	5394995,41
1496	674136,47	5395138,50
1497	673810,83	5395347,03
1498	673397,02	5395656,90
1499	673480,32	5395746,34
1500	674382,14	5396391,16
1501	674795,19	5396788,75
1502	675078,14	5397140,94
1503	675251,26	5397283,11
1504	675510,12	5397419,31
1505	675681,30	5397402,90
1506	675819,02	5397361,59
1507	675906,07	5397831,69
1508	675891,85	5398018,61
1509	675835,30	5398249,27
1510	675869,28	5398346,68
1511	676063,90	5398537,22
1512	676081,39	5398658,45
1513	676033,81	5399083,50
1514	676021,45	5399297,49
1515	676052,17	5399739,77
1516	676009,24	5399774,50
1517	675326,07	5399536,24
1518	675221,52	5399597,92
1519	674937,94	5399889,70
1520	674606,22	5400075,98
1521	673650,00	5400999,45
1522	673479,74	5401029,41
1523	673378,89	5401013,74
1524	673166,46	5401023,95
1525	672944,13	5401152,76
1526	672710,13	5401309,58
1527	672635,47	5401409,99

1528	672663,35	5401811,66
1529	672612,56	5402060,08
1530	672510,13	5402348,35
1531	672517,33	5402452,16
1532	672662,32	5402646,16
1533	672781,00	5403572,12
1534	672795,47	5403911,25
1535	672650,72	5404243,28
1536	672099,31	5405315,53
1537	671951,80	5405738,47
1538	671929,79	5405944,06
1539	672006,19	5406260,75
1540	672239,97	5407015,49
1541	672145,64	5406963,08
1542	671918,42	5406629,65
1543	671809,10	5406492,12
1544	671391,74	5406294,33
1545	670489,80	5405844,45
1546	670102,99	5405694,42
1547	670078,66	5405605,41
1548	670072,85	5405456,16
1549	670394,57	5404798,93
1550	670517,46	5404282,48
1551	670604,88	5403777,58
1552	670554,49	5403508,97
1553	670518,33	5403379,96
1554	670400,74	5403188,59
1555	670027,10	5402901,61
1556	669486,11	5402490,18
1557	669365,82	5402521,21
1558	668865,58	5402828,00
1559	667962,48	5403276,13
1560	666568,36	5402202,82
1561	666382,20	5402134,11
1562	666081,83	5402118,67
1563	665903,49	5402162,77
1564	665349,72	5402482,35
1565	664711,54	5402630,90
1566	664456,65	5402748,35
1567	663699,89	5403345,01
1568	663590,18	5403397,97
1569	663309,42	5403403,83
1570	662592,21	5403263,09
1571	662111,26	5403128,63
1572	661262,51	5402856,43
1573	661148,24	5402778,18
1574	661126,25	5402657,27
1575	661166,56	5402191,91

1576	661015,48	5401844,13
1577	661084,38	5401267,97
1578	661035,13	5401080,92
1579	660461,55	5400395,10
1580	660263,08	5400213,87
1581	660101,36	5400170,65
1582	659353,24	5400172,61
1583	659217,05	5400104,97
1584	658912,54	5399767,83
1585	658639,11	5399355,96
1586	658440,19	5399233,70
1587	658180,12	5399210,91
1588	657788,73	5399256,17
1589	657588,94	5399383,39
1590	657203,99	5399586,90
1591	656985,97	5399647,36
1592	656831,59	5399644,46
1593	656614,48	5399586,94
1594	656416,47	5399478,22
1595	656231,09	5399355,02
1596	656066,62	5398944,68
1597	655904,38	5398697,44
1598	655667,47	5398550,60
1599	655401,16	5398437,54
1600	654516,35	5398167,80
1601	654172,87	5398119,03
1602	653957,50	5398152,09
1603	653281,82	5398348,52
1604	652926,86	5398395,79
1605	652689,99	5398380,44
1606	652558,94	5398321,50
1607	652315,93	5398020,90
1608	652176,61	5397908,10
1609	651936,13	5397775,11
1610	651605,71	5397652,88
1611	651379,87	5397600,50
1612	650833,45	5397502,28
1613	650663,96	5397477,74
1614	650513,65	5397533,50
1615	650051,06	5397860,28
1616	649093,95	5398379,99
1617	648946,58	5398412,87
1618	648548,94	5398367,84
1619	647881,01	5398414,06
1620	647592,80	5398443,08
1621	647371,82	5398526,39
1622	647072,01	5398846,43
1623	646705,92	5399257,22

1624	646207,69	5399659,00
1625	645689,86	5400039,48
1626	645504,67	5400115,77
1627	645411,85	5399822,91
1628	645211,17	5399478,55
1629	644761,62	5399010,83
1630	644740,11	5398830,92
1631	645007,66	5398241,05
1632	645073,11	5397941,77
1633	645058,30	5397793,15
1634	644993,07	5397702,44
1635	644755,71	5397614,56
1636	643960,74	5397397,48
1637	643446,23	5397301,56
1638	643227,87	5397225,98
1639	642983,35	5397034,29
1640	642821,63	5396859,57
1641	642615,56	5396764,99
1642	642338,22	5396688,94
1643	642272,38	5396589,20
1644	642095,32	5396061,83
1645	641303,00	5395817,34
1646	640879,53	5395660,71
1647	640628,80	5395510,26
1648	640089,95	5395062,34
1649	639874,87	5394968,38
1650	639677,08	5394927,63
1651	638555,66	5394841,93
1652	638297,63	5394782,68
1653	638145,41	5394679,84
1654	637715,09	5394423,92
1655	637168,95	5394067,16
1656	636630,90	5393564,75
1657	636488,15	5393270,81
1658	636362,84	5392966,60
1659	636223,07	5392781,27
1660	636026,65	5392563,60
1661	635810,95	5392460,60
1662	635644,11	5392408,66
1663	635328,22	5392430,49
1664	634145,71	5392707,18
1665	634049,70	5392695,67
1666	633972,97	5392569,48
1667	633893,57	5392339,18
1668	633849,89	5391575,88
1669	633810,20	5391460,73
1670	633441,19	5391173,35
1671	632874,39	5390713,74

1672	632753,32	5390667,69
1673	632513,21	5390670,68
1674	632237,14	5390612,66
1675	631893,67	5390432,34
1676	631504,00	5390305,09
1677	631324,57	5390267,62
1678	631048,66	5390277,60
1679	630882,31	5390166,67
1680	630238,32	5389639,82
1681	630232,08	5389418,07
1682	630225,82	5389064,83
1683	630132,43	5388762,95
1684	629938,97	5388522,40
1685	629775,42	5388452,07
1686	629595,05	5388401,05
1687	629168,52	5388330,76
1688	628699,97	5388308,69
1689	628012,78	5388338,02
1690	627975,28	5388254,45
1691	627965,12	5387779,06
1692	627952,49	5387399,06
1693	628000,57	5387241,57
1694	628291,35	5386659,26
1695	628364,93	5386345,85
1696	628384,19	5385968,20
1697	628383,78	5384911,77
1698	628356,85	5384718,67
1699	628264,56	5384498,33
1700	628036,26	5384146,84
1701	627848,11	5383983,00
1702	627648,15	5383910,65
1703	627494,56	5383853,25
1704	627427,34	5383798,95
1705	627371,15	5383576,13
1706	627254,27	5383393,76
1707	627142,08	5383279,10
1708	627008,56	5383184,03
1709	626729,40	5383080,88
1710	626601,14	5382914,26
1711	626257,72	5382513,89
1712	625828,85	5382136,80
1713	625510,52	5381937,71
1714	625213,45	5381833,93
1715	625137,46	5381769,50
1716	625121,71	5381606,42
1717	625079,15	5381420,34
1718	624959,88	5381219,59
1719	624696,85	5380948,91

1720	624432,49	5380773,21
1721	623830,31	5380493,16
1722	623961,17	5380200,98
1723	624109,75	5379619,55
1724	624224,80	5378852,17
1725	624370,78	5378451,65
1726	624482,97	5378199,93
1727	625084,22	5377597,84
1728	625195,04	5377441,10
1729	625227,93	5377355,62
1730	625203,38	5377174,31
1731	625125,61	5376919,87
1732	624949,76	5376564,49
1733	624592,49	5375926,04
1734	624214,15	5375178,71
1735	624152,14	5375087,35
1736	624021,82	5375026,66
1737	623512,22	5374915,31
1738	622445,86	5374827,63
1739	622274,85	5374766,37
1740	621835,38	5374181,03
1741	621071,15	5372898,88
1742	621063,47	5372803,77
1743	621289,69	5372485,82
1744	621345,65	5372369,02
1745	621387,21	5371994,13
1746	622216,13	5370657,92
1747	622208,78	5370540,19
1748	622056,51	5370117,29
1749	621947,40	5369839,77
1750	621862,89	5369739,04
1751	621768,17	5369719,59
1752	621636,87	5369726,76
1753	621373,57	5369795,27
1754	621060,19	5369876,82
1755	620874,56	5369887,73
1756	620708,06	5369826,53
1757	620179,15	5369484,19
1758	619373,33	5368893,59
1759	619070,31	5368572,57
1760	618975,71	5368544,07
1761	618505,01	5368559,94
1762	618124,92	5367934,73
1763	617938,65	5367674,20
1764	617935,24	5367597,25
1765	618166,39	5366935,55
1766	618245,04	5366497,87
1767	618296,93	5366349,33

1768	618439,35	5366197,56
1769	618691,48	5365965,93
1770	619023,92	5365812,36
1771	618993,11	5365753,10
1772	618638,58	5365553,50
1773	618499,09	5365501,74
1774	618005,76	5365517,29
1775	617816,38	5365473,86
1776	617507,44	5365277,59
1777	616899,61	5364732,37
1778	616519,64	5364414,79
1779	615999,58	5364086,14
1780	615195,54	5363685,56
1781	615094,71	5362829,11
1782	614998,72	5362266,77
1783	614901,16	5362129,66
1784	614730,90	5362014,12
1785	614325,98	5361859,03
1786	613912,74	5361020,71
1787	613647,97	5360555,49
1788	613515,01	5360363,57
1789	612547,53	5359055,89
1790	612448,61	5359013,75
1791	609407,35	5359096,86
1792	607981,55	5357570,00
1793	605215,22	5356561,70
1794	603427,78	5355853,60
1795	606089,03	5353811,01
1796	607801,49	5352450,85
1797	606843,05	5350509,92
1798	606404,36	5349653,14
1799	605725,02	5348756,71
1800	605537,04	5346401,55
1801	605258,11	5343131,21
1802	605141,13	5341505,41
1803	605039,07	5339468,13
1804	604913,84	5337471,23
1805	604746,89	5335858,27
1806	605446,38	5335348,01
1807	604285,33	5330173,90
1808	603781,68	5327746,29
1809	603408,30	5326017,24
1810	602614,54	5325843,02
1811	602230,90	5325778,72
1812	601969,99	5325675,46
1813	601475,97	5325419,55
1814	601404,52	5325355,20
1815	601383,19	5325264,42

1816	601423,96	5324943,77
1817	601659,19	5324313,76
1818	601789,72	5324032,48
1819	601724,53	5323857,75
1820	601477,24	5323433,46
1821	601397,70	5323301,13
1822	601254,05	5323222,16
1823	600938,92	5323113,61
1824	600799,08	5323084,45
1825	600630,55	5323163,48
1826	600232,51	5323474,48
1827	599876,98	5322709,33
1828	599524,25	5322066,38
1829	599462,08	5321984,06
1830	598744,18	5321883,32
1831	598585,79	5321885,57
1832	597990,73	5322053,51
1833	597800,11	5322096,01
1834	597650,90	5321455,98
1835	597514,63	5320861,36
1836	597498,41	5320729,93
1837	596625,17	5320102,16
1838	596497,35	5319865,06
1839	596259,05	5319128,74
1840	596119,67	5318434,54
1841	596062,68	5318307,05
1842	594787,04	5317026,56
1843	594178,98	5316520,21
1844	594026,91	5316397,96
1845	594180,60	5316090,43
1846	594362,73	5315862,29
1847	594665,72	5315478,39
1848	594812,75	5314515,98
1849	594397,57	5314374,32
1850	594089,14	5314112,03
1851	593804,24	5313786,74
1852	593474,94	5313401,99
1853	593454,59	5313243,35
1854	593388,47	5313120,25
1855	593179,64	5312854,86
1856	593053,69	5312803,29
1857	592783,05	5312745,14
1858	592079,94	5312241,95
1859	591369,20	5311630,08
1860	590577,61	5311944,51
1861	590170,06	5311970,37
1862	590080,05	5311937,40
1863	589892,76	5311558,95

1864	589409,01	5310583,85
1865	589339,73	5310365,69
1866	589360,86	5310153,35
1867	589453,71	5309987,28
1868	589815,80	5309531,25
1869	590790,07	5308789,60
1870	591202,41	5308429,03
1871	591440,98	5308197,16
1872	591675,62	5307924,53
1873	591755,61	5307708,51
1874	591835,93	5307469,87
1875	591846,46	5307365,97
1876	591807,11	5307270,39
1877	591578,23	5307140,44
1878	590910,06	5306723,71
1879	590556,98	5306420,06
1880	590402,28	5306164,48
1881	590341,27	5306000,74
1882	590354,45	5305711,37
1883	590429,74	5305508,85
1884	590711,47	5305105,69
1885	590735,58	5305001,98
1886	590730,54	5304721,39
1887	590774,99	5304142,92
1888	590717,42	5304056,13
1889	590507,21	5303885,73
1890	590219,20	5303777,56
1891	589976,99	5303629,32
1892	589784,75	5303468,22
1893	589647,10	5303285,29
1894	589270,93	5302827,20
1895	588948,74	5302578,30
1896	588918,16	5302500,94
1897	589067,76	5302163,75
1898	589128,76	5302010,80
1899	589134,89	5301581,07
1900	589090,31	5300585,07
1901	588852,35	5299188,18
1902	588865,22	5298921,42
1903	588908,39	5298433,40
1904	588865,47	5297953,21
1905	588898,62	5297849,63
1906	589008,99	5297724,52
1907	589384,37	5297417,70
1908	589502,30	5297396,76
1909	589678,72	5297399,27
1910	589756,46	5297341,57
1911	590130,18	5296757,51

1912	589988,70	5295969,47
1913	589994,90	5295851,92
1914	590129,25	5295632,15
1915	590688,66	5295110,79
1916	590783,98	5295089,52
1917	590983,08	5295087,84
1918	591177,07	5295126,81
1919	591332,16	5294721,82
1920	591648,03	5294147,22
1921	591716,79	5294084,86
1922	591952,84	5294029,41
1923	592026,06	5293971,64
1924	591983,86	5293758,39
1925	591983,34	5293477,87
1926	591937,79	5293183,12
1927	591662,17	5292206,44
1928	590517,54	5292203,67
1929	590731,31	5291808,57
1930	591195,74	5291285,85
1931	591613,77	5290843,90
1932	591931,64	5290445,77
1933	592070,00	5290262,24
1934	592218,30	5289698,80
1935	592359,97	5289153,64
1936	592321,53	5288994,73
1937	592157,55	5288566,82
1938	591687,04	5287931,21
1939	591452,27	5287579,47
1940	591353,01	5287243,25
1941	591338,08	5287021,32
1942	591263,57	5286219,44
1943	591225,25	5286051,49
1944	590997,06	5285555,06
1945	590968,38	5285346,52
1946	590986,79	5285007,45
1947	590946,91	5284948,06
1948	590382,76	5284849,52
1949	589819,32	5284701,21
1950	589634,95	5284621,67
1951	589329,04	5284182,94
1952	589134,92	5283902,82
1953	588658,95	5283580,66
1954	588466,76	5283415,04
1955	588351,74	5283232,41
1956	588239,29	5282868,86
1957	588190,11	5282827,44
1958	587572,20	5283008,64
1959	587304,91	5283031,97

1960	586224,04	5283315,16
1961	586097,71	5283290,73
1962	585990,30	5283207,76
1963	585415,15	5282294,65
1964	585307,49	5282229,78
1965	584977,53	5282206,97
1966	584361,87	5282229,85
1967	583903,89	5282300,24
1968	583519,13	5282312,85
1969	583200,74	5282430,46
1970	583032,98	5282455,21
1971	582534,93	5282479,78
1972	582149,14	5282564,76
1973	581945,57	5282561,86
1974	581353,75	5282499,13
1975	581230,92	5282547,14
1976	580937,73	5282800,86
1977	580865,23	5282808,87
1978	580554,71	5282691,33
1979	580148,55	5282617,67
1980	580005,28	5282511,57
1981	579852,46	5282354,33
1982	579638,67	5281886,48
1983	579377,25	5281181,45
1984	579241,92	5280835,66
1985	579048,11	5280466,41
1986	578853,59	5280146,93
1987	578871,80	5279821,42
1988	578856,09	5279337,07
1989	578836,63	5279115,09
1990	578735,62	5278900,99
1991	578539,93	5278662,92
1992	578201,04	5278314,23
1993	578068,69	5278077,07
1994	577915,53	5277712,93
1995	577680,99	5277343,09
1996	577115,78	5276683,51
1997	576373,82	5275727,29
1998	576190,80	5275552,75
1999	576024,97	5275441,80
2000	575817,41	5275402,64
2001	575294,54	5275263,98
2002	575341,70	5274812,20
2003	575336,00	5274576,84
2004	575278,67	5274471,96
2005	574830,56	5273850,22
2006	575642,41	5273712,49
2007	575987,63	5273617,87

2008	576193,13	5273485,06
2009	576293,87	5273400,54
2010	576394,54	5273003,81
2011	576491,73	5272851,36
2012	576708,28	5272578,44
2013	576856,26	5272354,32
2014	576946,02	5272088,65
2015	576980,91	5271862,93
2016	576979,60	5271636,68
2017	576911,93	5271305,41
2018	576890,47	5270906,95
2019	576903,45	5270631,13
2020	576985,31	5270435,62
2021	577061,83	5270312,15
2022	577203,68	5270201,06
2023	577312,77	5270166,41
2024	578309,51	5270072,04
2025	578505,13	5269997,90
2026	578669,98	5269859,99
2027	579279,44	5269004,49
2028	579661,16	5268571,05
2029	579699,41	5268426,80
2030	579726,08	5268142,13
2031	579702,69	5267879,38
2032	579619,90	5267656,48
2033	579390,53	5267241,48
2034	579306,65	5267095,49
2035	579302,57	5266747,04
2036	579255,33	5266569,90
2037	579101,26	5266269,08
2038	578871,25	5265899,30
2039	578841,91	5265736,01
2040	578845,53	5265482,67
2041	578904,12	5265023,92
2042	578973,91	5264728,89
2043	578976,75	5264529,85
2044	578924,39	5264393,36
2045	578795,86	5264206,01
2046	578648,50	5264068,18
2047	578794,69	5263970,73
2048	578945,46	5263868,80
2049	578978,66	5263760,68
2050	579004,12	5263561,97
2051	579038,18	5263395,03
2052	579161,93	5263283,69
2053	579307,46	5263231,46
2054	579480,08	5263184,16
2055	579768,93	5262916,80

2056	579838,67	5262786,58
2057	579894,88	5262334,91
2058	580067,42	5261975,40
2059	580331,40	5261549,32
2060	580369,27	5261432,23
2061	580306,06	5261105,55
2062	580276,91	5260928,67
2063	580404,15	5260889,76
2064	581079,92	5260777,23
2065	581510,02	5260760,75
2066	581677,58	5260749,56
2067	581789,58	5260828,08
2068	582029,93	5261107,51
2069	582275,89	5261310,10
2070	582330,24	5261306,36
2071	582363,66	5261184,66
2072	582416,51	5260968,24
2073	582504,20	5260847,32
2074	582645,66	5260763,37
2075	582973,63	5260609,69
2076	583396,22	5260484,50
2077	583613,54	5260474,03
2078	583739,43	5260530,12
2079	584008,80	5260678,75
2080	584135,15	5260703,18
2081	584244,55	5260645,92
2082	584350,01	5260547,88
2083	584537,36	5260419,34
2084	585077,88	5260273,22
2085	585490,97	5260179,56
2086	585855,11	5260026,41
2087	586051,84	5259875,37
2088	586152,98	5259763,70
2089	586281,38	5259326,63
2090	586304,14	5259153,92
2091	586028,43	5258662,42
2092	585890,71	5258484,00
2093	585380,36	5258101,17
2094	585064,34	5257734,67
2095	584811,32	5257391,71
2096	584717,75	5257290,83
2097	584640,90	5257285,22
2098	584425,64	5257467,65
2099	584029,36	5257652,04
2100	583847,89	5257685,64
2101	583676,12	5257674,14
2102	583650,07	5257596,86
2103	583689,04	5257402,85

2104	583848,08	5257038,62
2105	583873,08	5256871,56
2106	583850,14	5256577,13
2107	583931,04	5256297,75
2108	583956,24	5256117,12
2109	583872,22	5255663,45
2110	583914,55	5255550,94
2111	584116,95	5255318,54
2112	584223,72	5255130,03
2113	584257,63	5254972,15
2114	584239,85	5254632,54
2115	584327,42	5254203,94
2116	584293,10	5254072,23
2117	584096,57	5253892,97
2118	583941,14	5253687,14
2119	583893,83	5253514,52
2120	583928,46	5253306,87
2121	584087,32	5252956,22
2122	584093,52	5252838,67
2123	584022,81	5252720,01
2124	583839,40	5252572,60
2125	583627,76	5252501,71
2126	583469,61	5252485,88
2127	583143,83	5252485,76
2128	582845,71	5252449,83
2129	582611,51	5252374,09
2130	582338,13	5252189,21
2131	582262,97	5252065,96
2132	582274,47	5251894,19
2133	582292,11	5251609,38
2134	582281,57	5251396,57
2135	582211,00	5251268,87
2136	581943,19	5251011,67
2137	581741,03	5250909,24
2138	581488,40	5250855,85
2139	581338,73	5250880,87
2140	580843,31	5251036,70
2141	580694,22	5251021,00
2142	580145,99	5250755,27
2143	579996,77	5250748,62
2144	579851,23	5250800,83
2145	579626,21	5251032,92
2146	579543,95	5251090,56
2147	579385,68	5251083,79
2148	578940,27	5250905,49
2149	578810,50	5250804,10
2150	578478,76	5250269,97
2151	578203,62	5249573,76

2152	577906,84	5248809,37
2153	577791,35	5248658,40
2154	577697,32	5248589,19
2155	577588,94	5248574,08
2156	577452,51	5248621,90
2157	577230,07	5248673,03
2158	576972,15	5248673,88
2159	576914,43	5248596,13
2160	576855,29	5248301,18
2161	576788,92	5248196,16
2162	576713,56	5248086,50
2163	576587,60	5248034,93
2164	576379,38	5248041,01
2165	575861,66	5248173,90
2166	575570,72	5248269,29
2167	575446,63	5248086,54
2168	575184,74	5247729,87
2169	575282,90	5247509,56
2170	575289,56	5247360,34
2171	575179,16	5246851,99
2172	575047,82	5246542,44
2173	574982,43	5246369,56
2174	575006,98	5246234,17
2175	575132,49	5245681,75
2176	575138,98	5245543,75
2177	575083,39	5245316,73
2178	574894,94	5244888,70
2179	574722,11	5244632,85
2180	574517,43	5244390,13
2181	574625,04	5243660,72
2182	574557,01	5243517,40
2183	574321,38	5243224,46
2184	574195,42	5243172,89
2185	573737,98	5243202,57
2186	573593,47	5243191,46
2187	572784,07	5242510,25
2188	572379,91	5243246,57
2189	572217,45	5243217,10
2190	570508,45	5243120,36
2191	570170,63	5242694,73
2192	569737,55	5242285,87
2193	568970,79	5241795,31
2194	568584,12	5241622,38
2195	568518,13	5241490,22
2196	568122,54	5240036,65
2197	568042,41	5239945,02
2198	567965,69	5239930,35
2199	567838,77	5239946,63

2200	567538,12	5240087,15
2201	567356,20	5240152,44
2202	567085,03	5240130,48
2203	566620,55	5240019,80
2204	566507,13	5240040,80
2205	566406,25	5240134,38
2206	566241,84	5240240,64
2207	565869,01	5240366,56
2208	565596,03	5240471,26
2209	565411,58	5240079,50
2210	565365,87	5239793,79
2211	565385,42	5239373,25
2212	565355,95	5239219,00
2213	565232,05	5239022,66
2214	565088,11	5238645,05
2215	564993,15	5238322,44
2216	564972,63	5237856,08
2217	564930,08	5237348,69
2218	564817,87	5236967,01
2219	564564,63	5236320,88
2220	564475,25	5236242,69
2221	563395,18	5236145,86
2222	563011,42	5236086,10
2223	562867,75	5236007,13
2224	562689,37	5235823,60
2225	562539,94	5235513,79
2226	562371,04	5234981,97
2227	562234,57	5234396,32
2228	562197,33	5234151,46
2229	562053,58	5233760,27
2230	561564,81	5234083,63
2231	561437,05	5234158,73
2232	560697,07	5234329,20
2233	560588,81	5234305,04
2234	560233,01	5233870,11
2235	560092,18	5233592,09
2236	560076,72	5233406,36
2237	560103,65	5233103,57
2238	560175,31	5232837,62
2239	560195,65	5232679,54
2240	560122,80	5232393,43
2241	559998,70	5232210,67
2242	559824,01	5232086,02
2243	559602,97	5232037,62
2244	559236,02	5232068,60
2245	558941,64	5232087,03
2246	558725,27	5232029,67
2247	557726,85	5231599,17

2248	556833,34	5231111,35
2249	556311,52	5230895,79
2250	556049,19	5230887,53
2251	556325,64	5230760,09
2252	556474,36	5230587,83
2253	556589,72	5230386,95
2254	556631,57	5230213,16
2255	556725,32	5229950,10
2256	557281,84	5229187,33
2257	557776,56	5228418,06
2258	558515,21	5227505,99
2259	558750,61	5227171,81
2260	558855,60	5226908,91
2261	559043,84	5226725,95
2262	559338,07	5226606,37
2263	559746,46	5226370,29
2264	560481,70	5226093,85
2265	560809,59	5225980,39
2266	561716,77	5225481,37
2267	561275,94	5224833,79
2268	561256,57	5224614,13
2269	561208,92	5224405,30
2270	560988,42	5224087,13
2271	560513,85	5223439,08
2272	560314,10	5223244,97
2273	560085,82	5223078,59
2274	560056,47	5222768,77
2275	559885,29	5222147,53
2276	559850,49	5221826,39
2277	559750,26	5221358,04
2278	560205,89	5220965,11
2279	560549,36	5220548,09
2280	560957,57	5219929,46
2281	561044,65	5219739,43
2282	561255,56	5219545,53
2283	561442,76	5219435,69
2284	561713,77	5219366,42
2285	561923,24	5219273,76
2286	562425,07	5218797,11
2287	564027,96	5217638,56
2288	563601,82	5216749,28
2289	563326,44	5216334,70
2290	563205,62	5215337,26
2291	563109,74	5214958,97
2292	562906,44	5214618,55
2293	562863,45	5214477,30
2294	563026,20	5213714,54
2295	563113,84	5213485,13

2296	563200,85	5213300,74
2297	563372,47	5213100,66
2298	563630,44	5212761,16
2299	563852,68	5212561,80
2300	564187,08	5212386,54
2301	564493,13	5212227,76
2302	564860,41	5212114,84
2303	565311,24	5212059,38
2304	565614,96	5212063,72
2305	566064,03	5212131,98
2306	566227,30	5212123,05
2307	566363,17	5212063,11
2308	566393,37	5211917,27
2309	566345,15	5211747,82
2310	565784,19	5210845,36
2311	565510,26	5210329,54
2312	565212,29	5209920,25
2313	564985,22	5209669,49
2314	564890,16	5209628,75
2315	563957,13	5209570,47
2316	563805,60	5209545,80
2317	563505,16	5209310,89
2318	563462,89	5209119,01
2319	563284,16	5208632,67
2320	563123,86	5208433,48
2321	562905,84	5207940,96
2322	563577,13	5207416,07
2323	564219,50	5206947,03
2324	565089,28	5206706,26
2325	565174,77	5206628,72
2326	565199,27	5206488,43
2327	565179,66	5206285,62
2328	565163,02	5206268,50
2329	564888,11	5205820,17
2330	564828,89	5205633,68
2331	565027,51	5205512,74
2332	565137,11	5205323,03
2333	565207,88	5205093,39
2334	565227,55	5204896,76
2335	565130,80	5204580,35
2336	564983,42	5204263,21
2337	564629,29	5203847,51
2338	564381,95	5203438,93
2339	563834,17	5202795,43
2340	563699,26	5202787,89
2341	563164,52	5202808,40
2342	562629,16	5202873,93
2343	562634,12	5202525,20

2344	562712,52	5202155,02
2345	562708,90	5202014,33
2346	562525,35	5201471,65
2347	562490,53	5201150,49
2348	562529,96	5200751,62
2349	562550,84	5200470,63
2350	562625,64	5200353,56
2351	562716,59	5200287,35
2352	562807,95	5200193,01
2353	562860,73	5200041,86
2354	563014,99	5199875,29
2355	563102,01	5199690,87
2356	563138,72	5199483,26
2357	563253,60	5199316,12
2358	563483,49	5199370,02
2359	563797,27	5199458,87
2360	563949,29	5199449,78
2361	564119,88	5199322,82
2362	564433,15	5199051,62
2363	565119,54	5198256,90
2364	565407,17	5197810,94
2365	565558,38	5197464,29
2366	565655,29	5197375,66
2367	565785,12	5197343,76
2368	567145,92	5198178,87
2369	567425,79	5198278,49
2370	567827,71	5198497,99
2371	567923,25	5198504,97
2372	568010,18	5198326,20
2373	568312,46	5198037,96
2374	568622,83	5197575,44
2375	568782,17	5197448,32
2376	569336,65	5197225,56
2377	569778,98	5196978,70
2378	569893,15	5196862,19
2379	569917,10	5196761,26
2380	569607,80	5196357,43
2381	569469,10	5196220,44
2382	569329,54	5196145,31
2383	569351,14	5195813,70
2384	569270,99	5195120,59
2385	569196,65	5194810,12
2386	569043,33	5194515,40
2387	568957,42	5194227,25
2388	568869,67	5194068,49
2389	568663,65	5193919,28
2390	568232,95	5193744,37
2391	568027,56	5193550,17

2392	567800,96	5193265,66
2393	567508,35	5192479,51
2394	567318,30	5191998,61
2395	566843,71	5191350,51
2396	566823,46	5191192,69
2397	566892,39	5191092,42
2398	567407,12	5190897,21
2399	567858,93	5190774,26
2400	568205,40	5190542,91
2401	568319,66	5190420,77
2402	568378,47	5190241,58
2403	568363,36	5190117,60
2404	568205,61	5189738,42
2405	568151,20	5189608,26
2406	567862,25	5189356,60
2407	567685,30	5189140,30
2408	567532,70	5188794,95
2409	567262,85	5188386,05
2410	567159,35	5188148,29
2411	567072,15	5187950,15
2412	566945,66	5187745,82
2413	566546,45	5187335,08
2414	566494,53	5187030,54
2415	566037,67	5185926,99
2416	565737,44	5185281,37
2417	565664,22	5184892,15
2418	565457,04	5184427,88
2419	565320,83	5184116,51
2420	565286,99	5183727,85
2421	565216,34	5183552,43
2422	565044,63	5183364,34
2423	564929,46	5183154,55
2424	565085,50	5182864,22
2425	565132,98	5182690,50
2426	565122,26	5182257,15
2427	565558,83	5182415,26
2428	566052,28	5182529,18
2429	566304,85	5182572,15
2430	566542,53	5182474,28
2431	566690,69	5182341,36
2432	566760,51	5182179,20
2433	566823,10	5182129,47
2434	566986,46	5182114,91
2435	567248,74	5182264,92
2436	567316,23	5182265,88
2437	567464,80	5182104,85
2438	567538,25	5182083,39
2439	567751,91	5182092,05

2440	568407,75	5181865,10
2441	568975,36	5181906,94
2442	569110,75	5181880,75
2443	569241,64	5181775,71
2444	569459,37	5181103,71
2445	569500,49	5180586,71
2446	569586,23	5180492,30
2447	569936,64	5180379,13
2448	570227,10	5180130,11
2449	570288,91	5180136,61
2450	570674,20	5180339,02
2451	570968,95	5180579,50
2452	571069,96	5180597,81
2453	571189,04	5180532,00
2454	571367,98	5180213,87
2455	571470,51	5180125,32
2456	571814,33	5180079,58
2457	572160,34	5179881,98
2458	572331,64	5179704,39
2459	572790,77	5179463,39
2460	572954,14	5179448,84
2461	573656,67	5179498,23
2462	573893,55	5179456,60
2463	573984,91	5179362,27
2464	574020,57	5179227,76
2465	574243,39	5178989,01
2466	574302,37	5178798,57
2467	574310,64	5178613,04
2468	574042,80	5178063,50
2469	573905,06	5177859,00
2470	573826,71	5177829,76
2471	573623,10	5177905,63
2472	573521,85	5177904,18
2473	573136,73	5178084,34
2474	572945,24	5178098,49
2475	572551,98	5178059,14
2476	572370,79	5178140,95
2477	572247,05	5178139,18
2478	572231,53	5178043,32
2479	572222,61	5177880,04
2480	572124,89	5177631,11
2481	572002,98	5177499,98
2482	571858,82	5177351,65
2483	571654,95	5177050,56
2484	571337,39	5176832,25
2485	571221,99	5176639,33
2486	571178,99	5176498,08
2487	571182,76	5176233,70

2488	571139,68	5176098,07
2489	570890,42	5175824,47
2490	570698,11	5175501,05
2491	570470,95	5175255,90
2492	570065,86	5174861,94
2493	570264,97	5174707,25
2494	570283,69	5174578,11
2495	570089,94	5174355,95
2496	570002,11	5174202,79
2497	569998,81	5174039,60
2498	569934,43	5173819,26
2499	569833,33	5173412,75
2500	569637,02	5173370,58
2501	569452,13	5173317,31
2502	569295,84	5173230,70
2503	569102,00	5173014,15
2504	568931,96	5172707,93
2505	568877,96	5172549,63
2506	568925,26	5171993,33
2507	568836,93	5171480,10
2508	568749,74	5171281,95
2509	568715,16	5170943,90
2510	568667,26	5170751,93
2511	568518,60	5170524,77
2512	568354,33	5170207,38
2513	568243,92	5170059,53
2514	568026,55	5169915,79
2515	567741,52	5169782,33
2516	567511,39	5169745,30
2517	567594,70	5169425,80
2518	567602,32	5169285,26
2519	567554,75	5169070,79
2520	567152,54	5168474,34
2521	566886,79	5168172,37
2522	566708,63	5168040,44
2523	566414,37	5167766,20
2524	566232,18	5167521,69
2525	566138,49	5167385,33
2526	565748,99	5167081,60
2527	565605,39	5166893,90
2528	565492,78	5166504,10
2529	565375,79	5166423,67
2530	565230,50	5166354,09
2531	564995,06	5166294,48
2532	564715,65	5166161,10
2533	564605,71	5165979,50
2534	564415,75	5165886,78
2535	564360,78	5165795,98

2536	564385,60	5165633,19
2537	564478,41	5165437,59
2538	564503,38	5165263,55
2539	564494,70	5165083,38
2540	564435,06	5164925,00
2541	564357,67	5164828,26
2542	564156,14	5164757,87
2543	563813,66	5164707,99
2544	563265,70	5164469,53
2545	563126,51	5164366,28
2546	562943,46	5164183,64
2547	562559,24	5163508,67
2548	562381,88	5163320,48
2549	562059,40	5163051,47
2550	562022,50	5162876,54
2551	562091,34	5162388,04
2552	562106,51	5162112,59
2553	562002,60	5161902,94
2554	561824,34	5161382,80
2555	561795,55	5161033,58
2556	561806,61	5160651,16
2557	561688,34	5160660,73
2558	561202,35	5160811,34
2559	561078,84	5160792,71
2560	560761,49	5160557,52
2561	560682,64	5160168,20
2562	560534,05	5159935,42
2563	560501,90	5159822,43
2564	560295,78	5159678,86
2565	559859,51	5159498,24
2566	559480,54	5159245,30
2567	559361,19	5158934,17
2568	559363,19	5158793,53
2569	559545,35	5158644,23
2570	560016,93	5158318,99
2571	560024,48	5158184,07
2572	559838,47	5157733,58
2573	559852,09	5157647,14
2574	559937,50	5157575,21
2575	560299,50	5157439,71
2576	560521,36	5157268,46
2577	560656,20	5157281,63
2578	560902,58	5157363,90
2579	561020,94	5157348,71
2580	561576,59	5157047,17
2581	561808,90	5156932,33
2582	561834,81	5156296,95
2583	561820,08	5155751,00

2584	561750,32	5155513,71
2585	561487,37	5155014,87
2586	561417,99	5154749,45
2587	561165,49	5154307,01
2588	561084,40	5154075,19
2589	561125,77	5153935,13
2590	561459,70	5153399,77
2591	561512,57	5153242,98
2592	561140,31	5152517,54
2593	560947,83	5152205,36
2594	560374,94	5151741,49
2595	560225,39	5151576,21
2596	560188,17	5151423,77
2597	560480,57	5151039,72
2598	560716,40	5150677,37
2599	560817,54	5150290,60
2600	560797,37	5150127,15
2601	560687,27	5149956,81
2602	560481,46	5149790,72
2603	560309,64	5149608,23
2604	560078,52	5149244,87
2605	559874,55	5148949,40
2606	559613,69	5148698,15
2607	559452,21	5148183,85
2608	559460,48	5147998,31
2609	559668,85	5147984,39
2610	559895,38	5147880,72
2611	559964,31	5147780,43
2612	559960,37	5147662,22
2613	559737,18	5147135,81
2614	559320,72	5146353,46
2615	559282,12	5145902,82
2616	559234,46	5145693,96
2617	559217,80	5145283,02
2618	559129,80	5145141,11
2619	558790,98	5144832,47
2620	558787,44	5144686,13
2621	558828,97	5144534,82
2622	558681,42	5144228,90
2623	558644,44	5144059,59
2624	558701,89	5143976,01
2625	558832,56	5143887,84
2626	559331,17	5143641,76
2627	559729,56	5143631,82
2628	560138,80	5143561,12
2629	560264,61	5143391,02
2630	560609,22	5143324,56
2631	560802,64	5143397,79

2632	561169,54	5143474,92
2633	561659,25	5143625,71
2634	562411,08	5143588,30
2635	562626,56	5143541,13
2636	563153,74	5143307,55
2637	563637,12	5142917,16
2638	564433,73	5142224,18
2639	564698,20	5142151,92
2640	564879,07	5142202,51
2641	565145,25	5142227,50
2642	565834,57	5141888,26
2643	566576,43	5141581,60
2644	566885,84	5141435,55
2645	567304,64	5141309,61
2646	568116,80	5141092,46
2647	567997,73	5139888,49
2648	568445,36	5139410,74
2649	567743,98	5138841,25
2650	567944,55	5138704,94
2651	568235,42	5138205,82
2652	568059,34	5138018,94
2653	568094,44	5137907,68
2654	567936,23	5137438,98
2655	568287,08	5137040,72
2656	569339,98	5136135,03
2657	569389,05	5136049,98
2658	569702,71	5135760,28
2659	570040,38	5135416,72
2660	570291,59	5135164,80
2661	570682,16	5134960,62
2662	571062,56	5134846,76
2663	571365,48	5134782,91
2664	571761,85	5134466,31
2665	571938,74	5134361,56
2666	572320,81	5134211,01
2667	572927,58	5134024,78
2668	573212,40	5133914,04
2669	573832,26	5133963,39
2670	574747,62	5133703,47
2671	576650,96	5132655,66
2672	577471,20	5132367,60
2673	578225,76	5132200,38
2674	578399,88	5132519,04
2675	578569,50	5132689,21
2676	578681,00	5132760,91
2677	578745,02	5132854,62
2678	578987,57	5133288,51
2679	579491,07	5133032,82

2680	580123,18	5132782,88
2681	580819,67	5132662,60
2682	581329,37	5132529,54
2683	581454,31	5132549,20
2684	581451,38	5132754,84
2685	581292,68	5133230,83
2686	581429,22	5133519,72
2687	581504,20	5134179,07
2688	581530,33	5134320,09
2689	581607,48	5134433,73
2690	581775,51	5134486,76
2691	581926,42	5134556,44
2692	582002,85	5134720,68
2693	582269,67	5135737,23
2694	582278,43	5135911,78
2695	582314,52	5136142,96
2696	582294,67	5136350,86
2697	582461,10	5136516,40
2698	582953,87	5136680,96
2699	583115,48	5136790,18
2700	583578,29	5137477,56
2701	583887,84	5137864,56
2702	583947,55	5138017,33
2703	584062,63	5138626,61
2704	584257,44	5139563,36
2705	584436,57	5140021,64
2706	584607,26	5140282,89
2707	584859,60	5141130,44
2708	584162,17	5141508,70
2709	584258,52	5141853,27
2710	584782,78	5141781,99
2711	585387,51	5143562,89
2712	588541,37	5143737,31
2713	588840,94	5144034,15
2714	588785,74	5144354,07
2715	588838,13	5144624,87
2716	588903,63	5144766,46
2717	588896,64	5144862,02
2718	588771,21	5144978,36
2719	588607,43	5145021,04
2720	588365,07	5145051,34
2721	588252,97	5145021,61
2722	588129,54	5144997,35
2723	588010,92	5145029,41
2724	587902,45	5145140,39
2725	587821,44	5145296,76
2726	587802,56	5145437,15
2727	587743,18	5145655,73

2728	587713,77	5145745,32
2729	587628,83	5145783,49
2730	587526,85	5145832,68
2731	587486,44	5145905,24
2732	587461,21	5146096,17
2733	587525,10	5146350,27
2734	587620,72	5146351,63
2735	587647,39	5146375,64
2736	587662,17	5146443,36
2737	587660,34	5146571,61
2738	587677,31	5146643,88
2739	587795,47	5146722,08
2740	587866,73	5146774,86
2741	587899,42	5146849,59
2742	587966,23	5147057,59
2743	588005,41	5147386,72
2744	588137,12	5147619,28
2745	588259,51	5147716,66
2746	588443,53	5147831,81
2747	588543,01	5147957,01
2748	588557,88	5148097,89
2749	588522,44	5148215,53
2750	588431,64	5148270,50
2751	588307,09	5148324,98
2752	588328,30	5148415,30
2753	588326,69	5148527,80
2754	588533,54	5148620,78
2755	588644,75	5148712,38
2756	588699,72	5148803,18
2757	588709,28	5148921,48
2758	588781,69	5148973,14
2759	588894,03	5148986,00
2760	588988,44	5149071,75
2761	589048,32	5149213,25
2762	589020,84	5149561,68
2763	589751,29	5149234,54
2764	589989,95	5149069,16
2765	590307,37	5148904,91
2766	590646,31	5148808,47
2767	590925,00	5148598,66
2768	591366,08	5148441,80
2769	591593,82	5148253,76
2770	591720,30	5148064,27
2771	597952,87	5149334,82
2772	600077,61	5149472,09
2773	601777,36	5149035,04
2774	602021,48	5148880,99
2775	602599,66	5148973,66

2776	603134,69	5148936,30
2777	603533,74	5148964,51
2778	603785,50	5149063,75
2779	604151,05	5149074,61
2780	604425,47	5149162,93
2781	604712,27	5149172,66
2782	604971,91	5149114,48
2783	605180,51	5149083,70
2784	605886,79	5148874,39
2785	606052,66	5148291,64
2786	606166,29	5148214,50
2787	606290,28	5148199,39
2788	606593,32	5148254,36
2789	606790,43	5148240,29
2790	606903,81	5148180,03
2791	607031,83	5147883,67
2792	607065,84	5147473,45
2793	607054,02	5147118,82
2794	607113,98	5146860,87
2795	607222,79	5146727,40
2796	607330,87	5146644,56
2797	607561,90	5146619,73
2798	608037,94	5146772,82
2799	608161,53	5146785,85
2800	608286,73	5146686,36
2801	608491,89	5146503,64
2802	608678,57	5146433,17
2803	609618,28	5146424,11
2804	609792,18	5146460,36
2805	610116,50	5146600,02
2806	610234,94	5146579,21
2807	610634,18	5146202,34
2808	610829,45	5145923,83
2809	610911,43	5145699,95
2810	610985,52	5145633,50
2811	611217,03	5145574,93
2812	611285,10	5145536,51
2813	611333,08	5145329,03
2814	611247,83	5144995,86
2815	611365,96	5144997,55
2816	611629,93	5145029,47
2817	611934,74	5144960,69
2818	612236,81	5144689,33
2819	612602,28	5144705,81
2820	612855,49	5144703,80
2821	613081,87	5144611,40
2822	613363,52	5144587,30
2823	613465,34	5144549,38

2824	613727,88	5144288,70
2825	613991,70	5144331,87
2826	614341,17	5144286,23
2827	615273,73	5144383,99
2828	615763,05	5144396,62
2829	616037,62	5144473,69
2830	616245,76	5144476,68
2831	616420,86	5144428,54
2832	616551,92	5144312,27
2833	616672,31	5144156,45
2834	616682,45	5143841,53
2835	616718,30	5143695,77
2836	616821,80	5143539,71
2837	617066,33	5143357,54
2838	617185,36	5143297,37
2839	617517,88	5143257,12
2840	617670,64	5143197,41
2841	617926,51	5143009,78
2842	618141,07	5142956,60
2843	618444,83	5142960,94
2844	618888,41	5143023,56
2845	619057,25	5143020,36
2846	619333,92	5142951,18
2847	619485,40	5142981,48
2848	619894,02	5143127,99
2849	620372,15	5143134,85
2850	620489,07	5143220,92
2851	620842,71	5143670,46
2852	621353,61	5144139,13
2853	621480,79	5144686,71
2854	621618,20	5144913,73
2855	622225,04	5145361,27
2856	622142,18	5145647,02
2857	621757,88	5146159,12
2858	622143,59	5146333,44
2859	622710,98	5146786,05
2860	622804,67	5146922,42
2861	622842,35	5147041,11
2862	622829,41	5147159,08
2863	622771,22	5147293,28
2864	622291,62	5147781,51
2865	622098,27	5147925,02
2866	622091,36	5148014,94
2867	622446,12	5148385,73
2868	622888,63	5148915,31
2869	623359,60	5149028,96
2870	623831,22	5149097,61
2871	624071,56	5149207,95

2872	624204,55	5149350,52
2873	624302,81	5149560,09
2874	624312,45	5149672,75
2875	624231,53	5149823,50
2876	624076,91	5150012,58
2877	624009,71	5150382,95
2878	623868,50	5150814,14
2879	623824,85	5151111,70
2880	623888,72	5151365,79
2881	624163,52	5151819,82
2882	624261,63	5152040,66
2883	624437,92	5152301,99
2884	624596,92	5152591,20
2885	624125,43	5153298,97
2886	624060,82	5153489,34
2887	624029,06	5153742,05
2888	623884,65	5154004,41
2889	623563,84	5154404,90
2890	623499,63	5154567,13
2891	623627,94	5155035,95
2892	623831,55	5155353,93
2893	624034,53	5155323,09
2894	624185,60	5155381,52
2895	624461,12	5155784,91
2896	624577,56	5155904,74
2897	624762,05	5155986,15
2898	624964,22	5156011,56
2899	625234,47	5155998,55
2900	625331,14	5155926,79
2901	625657,65	5155520,76
2902	626101,48	5155172,69
2903	626424,77	5154991,66
2904	626885,72	5154626,94
2905	627040,99	5154392,86
2906	627167,40	5154209,02
2907	627257,48	5154204,68
2908	627515,75	5154242,14
2909	627710,63	5153991,77
2910	627897,62	5153898,80
2911	628157,01	5153857,51
2912	629381,25	5154015,73
2913	629520,92	5154085,25
2914	629753,94	5154313,64
2915	629906,59	5154653,39
2916	629992,32	5154952,81
2917	630115,09	5155022,09
2918	630322,82	5155053,19
2919	630874,30	5155044,23

2920	631070,46	5155097,68
2921	631338,44	5155242,18
2922	631934,77	5155245,11
2923	632270,74	5155356,83
2924	632485,30	5155303,64
2925	633267,68	5154887,29
2926	633533,58	5154784,21
2927	634120,20	5154680,10
2928	634194,62	5154591,15
2929	634368,86	5154211,08
2930	634545,25	5154072,95
2931	634850,21	5153992,94
2932	635227,74	5153953,35
2933	635379,21	5153983,65
2934	635982,27	5154301,75
2935	636096,76	5154556,57
2936	636239,99	5155160,63
2937	636480,01	5155293,47
2938	637285,81	5155597,60
2939	637318,19	5155693,72
2940	637267,13	5156114,94
2941	637302,87	5156368,63
2942	637582,07	5156907,12
2943	637612,67	5157126,99
2944	637587,71	5157689,24
2945	637553,45	5158116,33
2946	637534,10	5159072,50
2947	637496,87	5159313,88
2948	637539,69	5159466,40
2949	638012,81	5159822,02
2950	638204,99	5160151,09
2951	638472,95	5160689,42
2952	638526,37	5160887,10
2953	638615,98	5161698,55
2954	638652,77	5161879,11
2955	638858,23	5162067,72
2956	640077,88	5162934,78
2957	640326,88	5163225,28
2958	640499,56	5163345,92
2959	640560,22	5163431,17
2960	640586,70	5163937,90
2961	640661,98	5164180,91
2962	640761,37	5164311,73
2963	640845,26	5164346,70
2964	641215,07	5164059,45
2965	641646,37	5163801,23
2966	642002,35	5163693,81
2967	642306,58	5163664,43

2968	642688,35	5163720,55
2969	642867,46	5163785,01
2970	643030,99	5163759,22
2971	643457,21	5163461,54
2972	643689,38	5163357,99
2973	643875,72	5163310,02
2974	644156,08	5163375,94
2975	644437,48	5163368,73
2976	644686,52	5163265,42
2977	645079,41	5162939,13
2978	645277,33	5162868,83
2979	645621,27	5162817,52
2980	645967,37	5162614,33
2981	646491,63	5162543,10
2982	646735,35	5162417,20
2983	647259,94	5162323,47
2984	647486,54	5162214,21
2985	648054,22	5161862,30
2986	648168,98	5161706,41
2987	648257,88	5161392,64
2988	648254,93	5161206,94
2989	648196,69	5160952,92
2990	648194,31	5160727,84
2991	648275,63	5160548,97
2992	648496,95	5160417,13
2993	649227,02	5160118,20
2994	649371,49	5160244,05
2995	649553,95	5160466,08
2996	649855,51	5160622,33
2997	650067,24	5160766,02
2998	650218,63	5160801,95
2999	650354,28	5160758,90
3000	650730,22	5160437,99
3001	651105,03	5160195,83
3002	651293,23	5160018,50
3003	651468,58	5159953,52
3004	651575,69	5159938,18
3005	651630,81	5160017,74
3006	651673,30	5160192,75
3007	651772,44	5160340,46
3008	652228,11	5160735,22
3009	652593,77	5161128,68
3010	652921,60	5161414,69
3011	653326,14	5161842,48
3012	653529,10	5162205,47
3013	653652,15	5162646,07
3014	653791,52	5163126,30
3015	653837,57	5163835,84

3016	653840,77	5164004,67
3017	653930,81	5164394,17
3018	654024,25	5164547,41
3019	654119,38	5164582,53
3020	654463,08	5164548,10
3021	655013,91	5164584,16
3022	655293,70	5164689,45
3023	655911,47	5164765,85
3024	656322,81	5164721,15
3025	656662,25	5164591,01
3026	657003,22	5164353,99
3027	657160,47	5164373,13
3028	657483,24	5164619,70
3029	657745,51	5164769,74
3030	657913,93	5164794,67
3031	658032,29	5164779,50
3032	658169,16	5164652,07
3033	658406,01	5164222,28
3034	658675,24	5163888,59
3035	658811,78	5163783,66
3036	659050,29	5163629,56
3037	659615,70	5163435,16
3038	660013,32	5163170,83
3039	660403,40	5163041,42
3040	661141,87	5162939,53
3041	661469,41	5162854,24
3042	661801,85	5162819,65
3043	661943,60	5162742,92
3044	662132,47	5162520,59
3045	662468,23	5162255,38
3046	662643,90	5162167,89
3047	662978,33	5162386,50
3048	663229,98	5162491,39
3049	663660,59	5162672,00
3050	663952,44	5162721,22
3051	664346,91	5162676,27
3052	664407,88	5162646,88
3053	664629,57	5162514,19
3054	664851,87	5162338,06
3055	665220,49	5162177,53
3056	665683,17	5161890,69
3057	666527,04	5161514,09
3058	666672,71	5161000,24
3059	666728,74	5160683,36
3060	666832,19	5160467,59
3061	666974,50	5160382,67
3062	667148,96	5160328,06
3063	667315,61	5160248,91

3064	667504,55	5160129,34
3065	667917,67	5159893,40
3066	668346,30	5159711,98
3067	668671,32	5159564,42
3068	668819,25	5159466,01
3069	668962,72	5159299,65
3070	669636,55	5158858,26
3071	669801,64	5158697,64
3072	669942,55	5158520,39
3073	670077,22	5158400,07
3074	670212,82	5158214,61
3075	670339,36	5158094,18
3076	670540,56	5158067,09
3077	670749,10	5158097,11
3078	670973,65	5158146,37
3079	671362,49	5158284,77
3080	671563,74	5158062,20
1	671677,87	5158029,16

.»;

8) приложение 8 дополнить картографическим и координатным описанием границ муниципального образования «Заиграевский район» в следующей редакции:

«Картографическое описание границ муниципального образования «Заиграевский район»

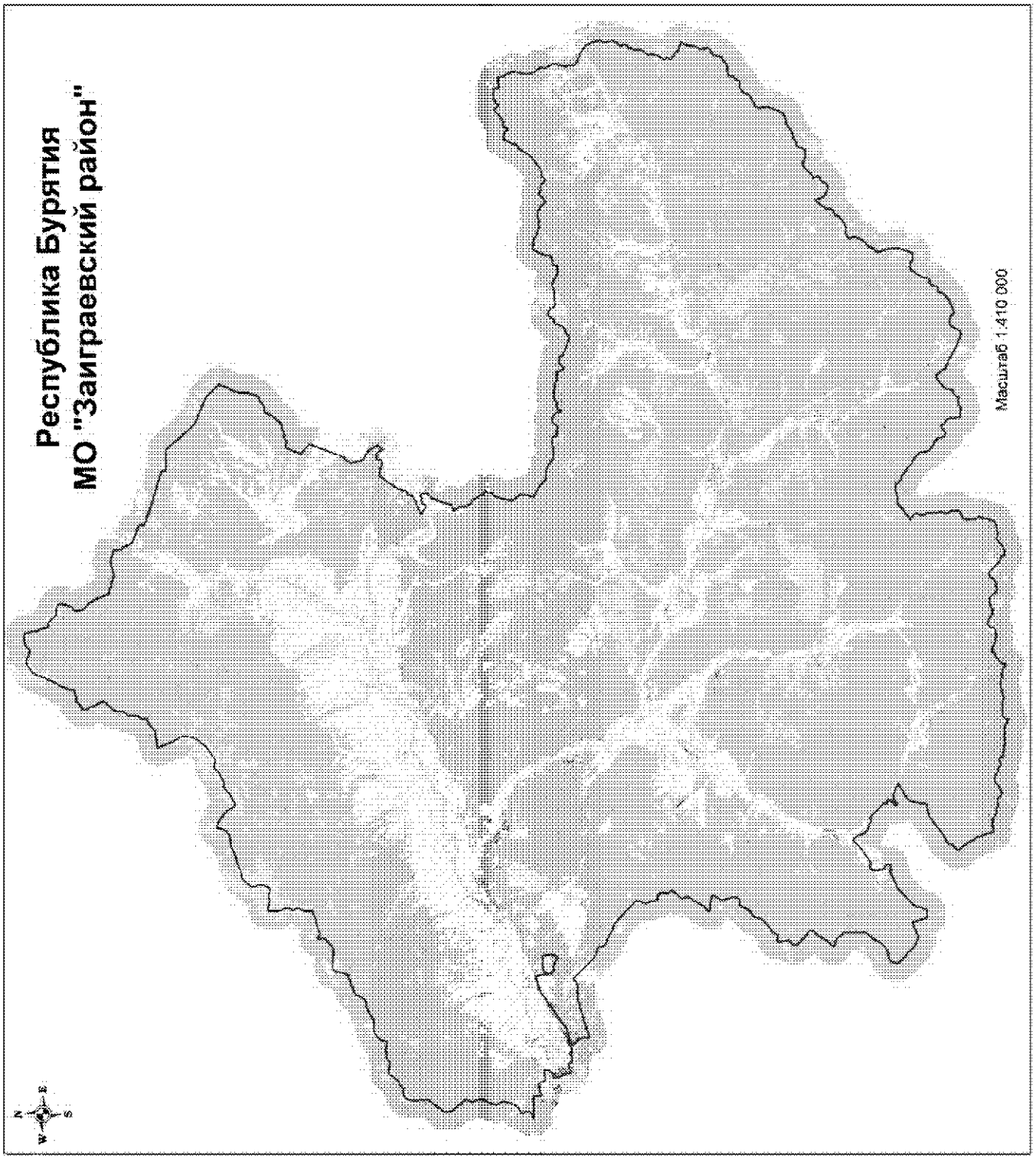

Координатное описание границ муниципального образования «Заиграевский район»

Каталог координат характерных точек МО «Заиграевский район»

№ п/п	X	Y
1	550724,71	4159194,66
2	552052,37	4160442,57
3	552412,74	4160638,93
4	553193,89	4160696,24
5	553738,56	4160666,16
6	554168,84	4160690,06
7	554621,24	4160817,29
8	554892,16	4160953,01
9	555008,34	4161117,25
10	555064,37	4161278,17
11	555033,27	4161921,53
12	555069,78	4162099,91
13	555319,36	4162285,49
14	555387,99	4162386,77
15	555473,58	4162767,44
16	555576,39	4162921,66
17	556067,33	4163357,34
18	556542,59	4163741,10
19	556609,41	4163874,76
20	556604,53	4164129,74
21	556538,73	4164395,26
22	556414,57	4164708,57
23	556408,92	4165060,97
24	556552,60	4165231,38
25	556688,05	4165466,32
26	556772,10	4165874,74
27	556819,90	4166267,23
28	556776,46	4166631,44
29	556591,65	4167034,20
30	556575,20	4167163,24
31	556583,17	4167270,41
32	557082,83	4167465,25
33	557419,02	4167678,84
34	557653,42	4167970,32
35	557969,81	4168540,15
36	558021,99	4168770,45
37	557988,82	4169033,14
38	557905,54	4169362,65
39	557880,10	4169570,06
40	557944,34	4169833,51
41	558039,44	4170042,99
42	558149,44	4170151,19
43	558322,67	4170374,30
44	558467,11	4170697,90
45	558622,34	4171244,85
46	558645,98	4171403,94
47	558616,93	4171676,13
48	558691,21	4172009,75
49	558812,51	4172164,99
50	559225,28	4172419,97
51	559487,44	4172545,91
52	559710,28	4172627,91
53	559811,79	4172721,72
54	559908,68	4172898,82
55	559979,35	4173213,67
56	559975,74	4173361,96
57	560101,68	4173600,99
58	560196,51	4173815,10
59	560233,76	4174146,65
60	560360,72	4174450,71
61	560445,52	4174761,70
62	560560,92	4174939,83
63	560703,30	4175049,82
64	561062,61	4175181,18
65	561492,85	4175288,63
66	561806,40	4175324,62
67	561923,34	4175391,45
68	562030,25	4175555,18
69	562125,08	4175769,28
70	562136,63	4176062,28
71	562054,88	4176447,54
72	562025,81	4177053,83
73	561961,02	4177551,40
74	561952,79	4177782,97
75	561990,03	4177947,46
76	562113,91	4178139,97
77	562455,45	4178590,52
78	562616,58	4178863,99
79	562735,31	4178981,97
80	562884,90	4179045,97
81	563036,02	4179082,22
82	563410,48	4179024,16
83	563544,13	4179040,87

84	563605,80	4179099,98
85	563609,13	4179206,90
86	563287,46	4179459,07
87	563275,50	4179515,64
88	563436,24	4179967,99
89	563500,32	4180339,72
90	563593,66	4180546,42
91	563648,55	4180828,41
92	563706,67	4181312,79
93	563781,37	4181495,25
94	563883,16	4181723,11
95	563947,89	4182036,32
96	564048,10	4182288,96
97	564351,30	4182186,24
98	564488,01	4182166,79
99	564734,58	4182216,35
100	564947,38	4182264,58
101	565508,47	4182546,35
102	565603,57	4182568,52
103	565755,65	4182535,15
104	566082,29	4182384,55
105	566206,49	4182401,44
106	566565,91	4182630,17
107	567038,45	4182633,11
108	567763,26	4182397,47
109	567994,21	4182368,71
110	568123,08	4182392,21
111	568297,72	4182443,72
112	568644,95	4182471,43
113	568937,21	4182463,50
114	568961,97	4182547,20
115	568801,92	4183074,63
116	568701,07	4183296,71
117	568653,71	4183624,23
118	568724,53	4183954,16
119	568742,33	4184195,53
120	568668,82	4184388,76
121	568531,07	4184701,86
122	568556,15	4184796,79
123	568725,54	4185028,43
124	568880,65	4185147,96
125	569149,07	4185298,17
126	569353,98	4185345,49
127	569546,59	4185363,52
128	569714,87	4185379,57
129	569909,98	4185356,28
130	570171,09	4185236,71
131	570395,60	4185219,37
132	570605,25	4185275,55
133	571171,15	4185817,03
134	571512,07	4186068,77
135	571541,99	4186217,58
136	571727,87	4187264,34
137	571977,51	4187758,16
138	572021,42	4187925,71
139	572024,65	4188251,86
140	572209,30	4189045,54
141	572309,86	4189252,58
142	572410,61	4189416,94
143	572512,42	4189644,78
144	572584,00	4190002,83
145	572642,56	4190709,96
146	572689,99	4191006,78
147	572838,28	4191289,62
148	572984,43	4191493,76
149	573231,16	4191672,68
150	573515,24	4191777,47
151	574029,61	4191870,38
152	573902,22	4192357,57
153	573758,23	4192648,34
154	573650,70	4192831,24
155	573246,36	4193269,70
156	572989,67	4193552,28
157	572581,37	4193844,60
158	572015,39	4194129,94
159	571932,57	4194270,57
160	571919,88	4194548,77
161	571935,23	4194700,22
162	572169,05	4195025,74
163	572214,20	4195238,26
164	572654,80	4195929,41
165	572938,30	4196219,83
166	573026,42	4196358,06
167	573018,69	4196487,64
168	572926,35	4196608,27
169	572937,91	4196827,33
170	573034,55	4197072,20
171	573274,81	4197551,66
172	573323,20	4197759,59
173	573394,24	4197890,41
174	573923,24	4198521,79
175	573960,02	4198633,29
176	573912,04	4198938,33
177	573781,13	4199296,26
178	573791,03	4199453,48
179	574267,05	4200205,55

180	574526,87	4200659,74
181	574793,79	4201002,37
182	575215,88	4201383,53
183	575682,91	4201803,98
184	575900,16	4201933,08
185	576157,10	4202038,20
186	576286,95	4202091,32
187	576948,55	4202219,62
188	577201,48	4202212,75
189	577397,46	4202179,30
190	578284,58	4201705,22
191	578953,57	4201484,56
192	579421,14	4201303,13
193	579661,00	4201229,12
194	579982,12	4201040,40
195	580035,76	4201151,44
196	580028,36	4201500,38
197	580036,88	4201607,03
198	580134,30	4201879,99
199	580147,39	4202155,26
200	580235,78	4202427,37
201	580228,55	4202906,81
202	580251,05	4202989,45
203	580576,27	4203448,61
204	580805,97	4203622,37
205	580852,97	4203902,35
206	580993,67	4204112,27
207	581024,69	4204426,42
208	581131,33	4204417,90
209	581399,76	4204359,99
210	581613,51	4204359,80
211	581856,45	4204606,33
212	582118,22	4204717,36
213	582474,62	4204792,05
214	582885,40	4204797,76
215	583111,30	4204831,00
216	583221,00	4204934,90
217	583408,05	4205194,18
218	583596,58	4205301,56
219	584052,95	4205328,54
220	584261,83	4205356,62
221	584672,03	4205547,98
222	585504,80	4206385,97
223	585745,46	4206548,18
224	585846,18	4206528,58
225	586173,23	4206350,93
226	586751,70	4206110,21
227	587225,80	4205962,32

228	587508,65	4205814,01
229	587715,08	4205752,15
230	587900,58	4205747,11
231	588083,81	4205865,88
232	588326,48	4206309,29
233	588650,88	4206654,85
234	588694,20	4206799,91
235	588684,67	4207070,18
236	588731,38	4207547,04
237	588840,65	4207842,20
238	588940,03	4207980,12
239	589329,10	4208014,55
240	589538,60	4208065,10
241	589852,49	4208230,94
242	590184,46	4208441,30
243	590605,75	4208626,73
244	590894,13	4208888,89
245	591322,89	4209141,61
246	591875,30	4209390,96
247	592196,04	4209601,62
248	592649,54	4209729,90
249	593070,99	4209920,95
250	593249,06	4210056,74
251	593424,26	4210293,85
252	593478,67	4210433,00
253	593722,83	4210723,33
254	593818,57	4210934,49
255	594008,87	4211312,96
256	593996,74	4211487,68
257	593561,32	4212230,79
258	593467,78	4212514,60
259	593479,22	4212728,04
260	593789,63	4212972,73
261	593942,05	4213199,21
262	594027,65	4213658,14
263	594079,27	4214314,89
264	593997,86	4214423,98
265	593244,52	4214646,98
266	593065,10	4214668,73
267	592727,08	4214649,80
268	592592,63	4214670,34
269	592449,70	4214792,35
270	592283,36	4214881,26
271	592053,52	4214910,01
272	591875,48	4214982,35
273	591570,88	4214951,25
274	591459,37	4214988,04
275	591344,69	4215114,91

276	591254,36	4215516,76
277	591142,12	4215733,56
278	590944,35	4215907,70
279	590480,97	4216161,05
280	590439,13	4216360,20
281	590306,93	4217083,82
282	590201,53	4217345,45
283	590098,56	4217488,88
284	589947,24	4217509,87
285	589615,45	4217513,27
286	588667,25	4217190,27
287	588575,49	4217125,27
288	588456,03	4216869,76
289	588306,22	4216738,81
290	588101,72	4216665,63
291	587412,02	4216746,26
292	587284,10	4216800,35
293	586984,42	4217157,26
294	586902,24	4217238,24
295	586697,31	4217356,32
296	586554,98	4217500,81
297	586322,56	4217642,14
298	586067,36	4217772,84
299	585170,15	4218084,10
300	584941,52	4218157,81
301	584533,46	4218253,27
302	584404,39	4218678,67
303	583741,18	4220356,15
304	584070,00	4221899,80
305	583685,95	4223085,92
306	582956,26	4223145,12
307	582862,08	4223198,31
308	582726,13	4223370,76
309	582318,84	4223494,32
310	582174,53	4223565,75
311	581546,04	4223830,33
312	580786,20	4225679,22
313	580128,82	4225708,31
314	579122,62	4228222,06
315	577930,69	4231562,19
316	577426,14	4231626,51
317	577345,74	4233845,14
318	574024,36	4236455,52
319	572590,89	4239397,21
320	571025,19	4240784,21
321	570801,39	4240621,52
322	570596,11	4240520,19
323	570242,86	4240355,38

324	569906,62	4240195,74
325	569727,63	4240026,19
326	569188,24	4239843,91
327	569005,30	4239736,36
328	568807,03	4239685,49
329	568586,87	4239657,69
330	567867,32	4239677,20
331	567830,85	4239576,94
332	567738,62	4239495,05
333	567324,90	4239382,51
334	567034,70	4239260,99
335	566897,19	4239169,07
336	566732,94	4238920,37
337	566679,15	4238803,70
338	566681,11	4238668,63
339	566622,75	4238591,45
340	566438,14	4238422,07
341	566295,76	4238150,27
342	566203,38	4238062,76
343	566200,94	4237972,82
344	566274,91	4237588,27
345	566232,97	4237493,77
346	566031,35	4237319,21
347	565752,23	4237191,77
348	565350,35	4236893,26
349	565062,57	4236653,54
350	564794,39	4236306,40
351	564581,68	4236137,77
352	564354,21	4235840,15
353	564434,58	4235691,70
354	564441,56	4235534,00
355	564427,41	4235427,50
356	564367,85	4235305,36
357	564240,22	4235162,55
358	564151,47	4234793,67
359	564160,58	4234714,66
360	564255,52	4234481,44
361	564236,97	4234420,06
362	563948,43	4233944,09
363	564114,92	4233652,68
364	564146,10	4233391,93
365	562516,85	4232557,38
366	561503,40	4233605,30
367	560888,84	4233337,84
368	557877,23	4232027,12
369	557114,05	4231265,85
370	555759,01	4231499,42
371	555051,07	4232570,55

372	553955,53	4233038,99
373	553431,82	4232603,13
374	554172,90	4232133,03
375	554158,14	4231587,75
376	553681,08	4231420,65
377	553633,36	4230904,41
378	554012,23	4229729,69
379	552400,98	4228395,07
380	552155,01	4228244,21
381	552079,81	4228167,50
382	551863,16	4228060,85
383	551183,13	4227876,74
384	551022,24	4227751,70
385	551012,35	4227594,46
386	550986,97	4227488,26
387	550935,48	4227455,91
388	550744,66	4227472,32
389	550590,30	4227380,87
390	550422,72	4227216,64
391	550167,16	4226711,65
392	550037,87	4226298,86
393	549781,39	4225552,01
394	549494,06	4225203,13
395	549470,07	4225397,29
396	549309,63	4225622,15
397	549138,27	4225775,29
398	549056,35	4225908,01
399	549050,04	4226090,45
400	549096,23	4226217,45
401	549233,42	4226298,12
402	549386,56	4226344,61
403	549521,32	4226543,48
404	549548,22	4226705,89
405	549473,32	4226848,55
406	549425,62	4226956,72
407	549439,45	4227051,98
408	549528,75	4227150,82
409	549590,49	4227270,66
410	549495,27	4227410,49
411	549325,54	4227457,83
412	548768,85	4227424,52
413	548542,33	4227160,63
414	548435,07	4226938,51
415	548249,11	4226926,66
416	547371,42	4226506,00
417	546206,15	4226059,36
418	545974,30	4225390,59
419	545316,92	4225835,88

420	545000,46	4225782,56
421	544730,80	4225795,48
422	544451,26	4225859,29
423	544263,02	4225971,26
424	544032,40	4226180,01
425	543852,83	4226404,25
426	543638,30	4226584,43
427	543549,73	4226637,46
428	543428,65	4226736,37
429	543255,46	4226780,42
430	542933,68	4226946,63
431	542682,39	4227015,29
432	542505,09	4227115,73
433	542373,22	4227231,79
434	542322,17	4227424,44
435	542166,00	4227265,52
436	541643,08	4227065,88
437	541505,28	4226962,73
438	541386,77	4226740,92
439	541260,97	4226665,56
440	540285,17	4226360,03
441	539851,66	4226268,15
442	539696,76	4226235,30
443	539438,02	4226236,67
444	539215,00	4226310,21
445	538581,46	4226805,47
446	538265,76	4226780,24
447	537835,66	4226684,99
448	537523,01	4226564,05
449	537192,41	4226404,22
450	536594,43	4227174,16
451	536516,48	4227412,53
452	536418,48	4227533,32
453	536343,12	4227659,11
454	536142,99	4227852,30
455	535650,49	4228257,23
456	535628,59	4228904,74
457	535555,04	4229306,12
458	535373,80	4229676,67
459	534907,52	4230324,94
460	534692,23	4230477,01
461	534635,70	4231299,84
462	534661,20	4231619,80
463	534724,56	4232090,63
464	534716,04	4232400,27
465	534670,14	4232784,04
466	534544,80	4232933,68
467	534207,52	4232942,79

468	534176,83	4233056,12
469	534169,52	4233410,72
470	534020,32	4233926,67
471	534169,04	4234226,43
472	534448,59	4234370,77
473	534565,27	4234525,13
474	534614,02	4234872,61
475	534573,60	4235042,45
476	534432,45	4235231,91
477	534279,92	4235416,05
478	534004,00	4235614,76
479	533819,26	4235647,88
480	533493,37	4235662,30
481	533779,46	4235840,22
482	533925,91	4236055,66
483	534018,43	4236356,94
484	534056,39	4236721,57
485	534255,56	4237430,64
486	534263,30	4237717,34
487	534060,00	4238313,51
488	534096,90	4238638,79
489	534050,26	4238786,32
490	533788,16	4239288,45
491	533770,38	4239671,47
492	533779,49	4239800,61
493	533821,57	4239900,73
494	533725,09	4240077,73
495	533547,33	4240161,29
496	533133,01	4240234,35
497	532936,71	4240464,67
498	533085,60	4240561,92
499	533185,25	4240711,12
500	533432,75	4240918,22
501	533488,34	4241102,35
502	533502,47	4241417,00
503	533397,32	4241689,87
504	533242,20	4241778,45
505	532973,48	4241910,60
506	532917,65	4242051,62
507	532932,69	4242191,85
508	532890,15	4242283,01
509	532780,14	4242375,99
510	532570,63	4242741,69
511	532368,84	4243185,94
512	532281,92	4243508,95
513	532251,52	4243841,68
514	532576,79	4244429,22
515	532775,21	4244902,04

516	532913,61	4245027,70
517	533204,41	4245171,75
518	533608,86	4245357,73
519	533758,51	4245483,07
520	533812,59	4245819,15
521	533871,68	4245924,45
522	534032,59	4246049,50
523	534284,33	4246205,84
524	534348,75	4246299,74
525	534302,40	4246874,83
526	534193,00	4246990,29
527	533893,68	4247155,90
528	533632,65	4247281,08
529	533529,18	4247407,64
530	533604,95	4248963,92
531	533658,97	4249214,50
532	533768,11	4249589,61
533	533728,60	4249793,20
534	533563,58	4250140,82
535	533219,58	4250735,19
536	533053,81	4251054,71
537	533099,98	4251514,78
538	533138,72	4251699,39
539	533536,03	4251829,31
540	533555,48	4251924,42
541	533549,55	4252121,48
542	533600,59	4252553,29
543	533748,56	4252824,97
544	534135,70	4252994,54
545	534418,15	4253037,55
546	534912,41	4253215,48
547	535587,76	4253641,69
548	535652,03	4253729,97
549	535691,83	4253953,93
550	535675,11	4254168,16
551	535605,89	4254396,19
552	535564,95	4254671,84
553	535463,91	4254888,34
554	535210,00	4255277,76
555	535054,87	4255574,49
556	534952,75	4255959,81
557	534867,65	4256558,47
558	534853,05	4256851,41
559	534889,20	4257148,60
560	534887,51	4257919,39
561	534135,22	4258811,73
562	533958,36	4258929,02
563	534136,44	4259064,86

564	534319,66	4259391,85
565	534654,99	4259725,97
566	534670,19	4259871,85
567	534538,90	4260010,41
568	534422,97	4260092,29
569	534433,29	4260266,43
570	534474,15	4260529,75
571	534438,91	4260682,60
572	534285,74	4260844,27
573	534075,45	4260973,71
574	534064,50	4261193,43
575	533928,36	4261360,25
576	533959,04	4261455,06
577	534101,26	4261513,11
578	534253,05	4261717,17
579	534257,76	4261891,45
580	534272,33	4262223,00
581	534359,23	4262524,45
582	534506,31	4262762,40
583	534774,79	4263120,84
584	535295,93	4263877,54
585	535492,23	4264063,52
586	535934,70	4264406,03
587	536558,26	4264788,63
588	536691,07	4264914,44
589	536746,06	4265076,11
590	536876,12	4265308,89
591	537006,64	4265350,38
592	537363,86	4265453,26
593	537612,13	4265688,48
594	537766,82	4265791,19
595	538055,82	4265867,77
596	538250,00	4265975,04
597	538238,90	4266189,14
598	538009,45	4266859,21
599	537916,16	4266946,13
600	537745,79	4266970,98
601	537739,59	4267074,67
602	537800,70	4267170,90
603	538008,38	4267236,19
604	538173,85	4267321,74
605	538279,30	4267476,42
606	538238,73	4267640,68
607	538146,95	4267783,81
608	538144,06	4267885,16
609	538626,78	4268676,66
610	539173,18	4269325,77
611	538918,20	4269467,69

612	538640,28	4269801,53
613	538833,72	4270088,86
614	539069,84	4270498,80
615	539073,64	4270639,36
616	539016,94	4271456,69
617	538938,23	4271666,99
618	538454,27	4271663,17
619	538400,93	4271771,52
620	538482,52	4272292,54
621	538542,39	4272634,13
622	538478,57	4272770,89
623	538385,12	4272852,18
624	538031,53	4272884,23
625	537208,42	4273238,42
626	537109,96	4273342,33
627	536953,29	4273374,70
628	536705,77	4273375,76
629	536043,57	4273230,48
630	535634,53	4273083,99
631	535167,44	4273079,72
632	534696,10	4273126,22
633	534383,84	4273230,28
634	533997,12	4273493,90
635	533794,56	4273701,91
636	533710,99	4273732,31
637	533484,44	4273676,54
638	533227,50	4273537,18
639	533093,47	4273574,57
640	532817,98	4273790,17
641	532410,91	4273924,93
642	532153,36	4273971,27
643	531848,24	4273923,25
644	531410,93	4273771,88
645	530877,60	4273606,23
646	530531,60	4273711,22
647	530329,66	4273733,55
648	530042,64	4273730,04
649	529908,92	4273778,65
650	529631,59	4274134,96
651	529292,41	4274909,28
652	529056,86	4275281,41
653	529038,78	4275309,97
654	528695,81	4275735,56
655	528508,90	4275898,14
656	528331,42	4275992,94
657	528024,79	4276096,87
658	527734,70	4276189,08
659	526972,82	4276310,90

660	526846,85	4276229,90
661	526770,28	4276102,57
662	526690,65	4276070,96
663	526364,26	4276068,51
664	526033,47	4276111,19
665	525642,35	4276211,76
666	525184,23	4275914,66
667	524847,99	4275546,78
668	524718,37	4275539,02
669	524361,58	4275661,16
670	524118,47	4275617,09
671	524001,03	4275434,58
672	523978,54	4275227,01
673	523889,80	4275274,41
674	523766,42	4275289,01
675	523590,32	4275226,24
676	523246,77	4275004,82
677	523162,44	4275007,09
678	522961,86	4275080,02
679	522640,18	4275043,68
680	522497,05	4274951,88
681	521955,54	4274482,64
682	521721,70	4274365,15
683	521582,66	4274425,17
684	521431,48	4274451,75
685	521245,18	4274428,64
686	520802,71	4274294,28
687	520557,03	4274154,62
688	520068,69	4273779,57
689	519838,62	4274010,82
690	519622,70	4273932,25
691	519295,88	4273704,76
692	519264,11	4273778,74
693	519278,55	4273896,51
694	519213,65	4273993,91
695	519019,90	4274111,66
696	518971,28	4274186,10
697	518957,29	4274293,38
698	518920,21	4274378,77
699	518500,80	4274682,63
700	518104,74	4275644,15
701	518002,17	4275596,27
702	517690,10	4275289,61
703	517461,88	4275171,98
704	517100,24	4275114,20
705	516818,07	4275082,42
706	516615,68	4275087,87
707	516399,31	4274992,44

708	516134,63	4274774,51
709	515930,57	4274718,12
710	515353,76	4274818,05
711	515058,68	4274724,72
712	514993,96	4274619,57
713	514743,60	4274097,45
714	514651,83	4274032,40
715	514084,62	4273862,02
716	513731,65	4273708,36
717	513622,28	4273407,49
718	513213,59	4272855,87
719	513176,98	4272749,96
720	513161,54	4272176,51
721	513087,14	4271711,54
722	512999,92	4271606,99
723	512700,60	4271564,41
724	512557,47	4271472,63
725	512446,27	4271312,46
726	511940,93	4270932,23
727	511899,60	4270860,21
728	511887,78	4270629,85
729	511969,85	4270335,08
730	511728,60	4269942,13
731	511537,33	4269733,48
732	511370,81	4269608,56
733	511039,73	4269431,81
734	510801,36	4269145,67
735	510438,59	4268418,42
736	510352,61	4268150,68
737	510230,77	4268013,30
738	510110,89	4267949,01
739	509615,55	4267939,84
740	508952,60	4267974,57
741	508706,93	4267834,90
742	508439,96	4267740,81
743	507959,70	4267455,56
744	507493,55	4267276,81
745	507355,90	4267179,25
746	507185,30	4266902,53
747	507054,07	4266416,60
748	506993,36	4265833,12
749	506795,26	4265579,65
750	506504,97	4265036,11
751	506361,27	4264713,67
752	506350,34	4264517,04
753	506367,39	4264314,05
754	506183,25	4264161,48
755	506077,07	4263978,68

756	506025,58	4263738,14
757	506041,57	4263495,80
758	505105,81	4263009,01
759	505115,42	4262738,71
760	505228,38	4262128,06
761	505496,50	4261428,84
762	505357,67	4261078,14
763	504986,67	4260671,81
764	504703,49	4260392,49
765	504510,56	4260122,03
766	504444,34	4259960,64
767	504418,67	4259843,18
768	503817,71	4260090,02
769	503749,22	4259844,32
770	503617,82	4259560,93
771	503399,20	4259381,16
772	503112,66	4259186,33
773	502954,99	4258971,16
774	502882,38	4258781,82
775	502915,98	4258567,14
776	503054,93	4258085,20
777	503345,32	4257796,10
778	503633,42	4257630,82
779	504218,43	4257418,17
780	504358,51	4257397,53
781	503205,87	4256376,50
782	503110,16	4256373,44
783	502947,88	4256405,95
784	502624,72	4256313,36
785	502407,31	4256178,56
786	502351,42	4255983,16
787	502311,52	4255545,42
788	502019,04	4255547,66
789	501865,58	4255489,91
790	501590,03	4255075,37
791	501240,47	4254629,08
792	501142,36	4254327,92
793	501098,65	4253957,80
794	501196,69	4253628,85
795	500898,08	4252984,28
796	500608,01	4253076,48
797	500270,85	4253091,16
798	500055,87	4253046,32
799	499794,40	4252946,45
800	499393,93	4252698,44
801	499174,71	4252496,17
802	498891,09	4252200,01
803	498706,15	4251906,94

804	498459,91	4251836,64
805	498262,42	4251728,80
806	498044,91	4251549,12
807	497908,90	4251371,76
808	497824,84	4251274,47
809	497725,36	4251277,15
810	497513,93	4251323,56
811	497120,13	4251488,00
812	496931,29	4251533,80
813	496590,05	4251568,50
814	495915,74	4251597,88
815	495398,12	4251565,94
816	494237,41	4251144,61
817	494089,91	4251044,50
818	493933,81	4250915,13
819	493918,76	4250737,11
820	493962,56	4250346,52
821	493991,29	4250237,14
822	494175,99	4250037,60
823	494269,89	4249826,92
824	494306,34	4249667,56
825	494299,29	4249405,28
826	494224,90	4249162,92
827	494130,57	4249020,66
828	493696,89	4248711,02
829	493011,23	4248285,98
830	492705,35	4248185,60
831	492468,51	4248128,60
832	492201,63	4247963,81
833	492158,14	4247860,91
834	492167,69	4247711,31
835	492172,36	4247548,29
836	492133,28	4247440,73
837	492026,36	4247335,00
838	491815,68	4247241,11
839	491460,54	4247160,14
840	491400,67	4247121,03
841	491384,46	4246854,48
842	491352,23	4246665,29
843	491249,48	4246545,87
844	491112,24	4246490,73
845	490884,20	4246424,46
846	490237,84	4245609,20
847	490105,40	4245395,54
848	489741,19	4244133,78
849	489950,57	4244010,50
850	490061,06	4243912,51
851	490168,64	4243706,00

852	490293,12	4243286,35
853	490282,29	4243051,33
854	490194,33	4242809,35
855	490068,12	4242658,88
856	489864,67	4242496,92
857	489457,01	4242313,28
858	489222,39	4242170,25
859	489077,61	4242002,20
860	489041,95	4241853,83
861	489116,54	4241598,42
862	489565,96	4240640,63
863	490026,31	4239922,36
864	490529,46	4239112,45
865	490720,07	4238627,68
866	491047,45	4238012,55
867	491126,91	4237938,02
868	491353,11	4237936,47
869	491540,60	4237840,93
870	491947,37	4237486,10
871	492136,57	4237286,45
872	491957,10	4237006,20
873	491888,57	4236813,47
874	491766,03	4236631,23
875	491125,91	4235879,19
876	491042,45	4235804,50
877	490445,74	4235657,63
878	490276,86	4235603,34
879	490324,05	4235507,04
880	490339,83	4235420,64
881	490257,49	4235219,23
882	490130,68	4235046,17
883	489977,58	4234905,49
884	489809,18	4234869,28
885	489653,38	4234796,54
886	489632,63	4234697,55
887	489719,78	4234573,04
888	489802,29	4234444,12
889	489811,27	4234104,51
890	489811,55	4233946,13
891	489586,82	4233834,52
892	489539,43	4233754,34
893	489541,91	4233509,93
894	489585,58	4233282,52
895	489678,38	4233031,15
896	489706,66	4232736,27
897	489767,42	4232639,62
898	489906,49	4232595,16
899	490109,97	4232589,69

900	490309,05	4232588,88
901	490461,92	4232553,09
902	490560,55	4232518,77
903	490739,45	4232609,00
904	490830,00	4232611,08
905	491021,27	4232488,30
906	491244,20	4232364,67
907	491327,55	4232267,41
908	491399,08	4232066,39
909	491455,43	4231974,38
910	491553,33	4231912,93
911	491865,68	4231918,11
912	491910,05	4231885,25
913	491447,66	4231010,80
914	491443,77	4230866,10
915	491494,38	4230728,99
916	491595,35	4230613,17
917	491805,07	4230503,45
918	492371,64	4230370,59
919	492478,09	4230290,81
920	492609,48	4230128,92
921	492698,97	4229922,89
922	492754,47	4229799,23
923	492926,80	4229645,28
924	493174,21	4229254,02
925	493302,18	4229132,93
926	493553,57	4229058,31
927	493876,93	4228968,18
928	494036,04	4228959,38
929	494166,56	4228969,45
930	494310,51	4228938,42
931	494603,83	4228740,50
932	494882,62	4228506,77
933	495135,89	4228165,13
934	495259,72	4227890,31
935	495394,90	4227701,15
936	495732,35	4227461,32
937	495815,94	4227373,10
938	495927,07	4227130,30
939	496079,61	4226913,54
940	496409,85	4226574,35
941	496479,41	4226468,41
942	496561,09	4226140,43
943	496625,27	4226002,96
944	496762,15	4225877,11
945	497148,24	4225595,25
946	497235,27	4225466,22
947	497272,07	4225320,43

948	497267,08	4225135,05
949	497164,23	4224843,71
950	497152,93	4224423,20
951	497098,39	4223908,84
952	496993,00	4223355,13
953	496945,35	4223265,92
954	496764,65	4223107,89
955	496625,00	4222962,33
956	495838,22	4221635,08
957	495624,20	4221921,38
958	495329,03	4222218,89
959	495185,21	4222254,43
960	495035,88	4222253,92
961	494488,31	4222083,12
962	494402,04	4222071,87
963	494079,40	4222189,12
964	493876,19	4222203,63
965	493325,90	4222268,19
966	493131,60	4222277,93
967	492917,87	4222238,42
968	492741,66	4222247,68
969	492557,61	4222302,40
970	492408,40	4222306,41
971	492185,04	4222244,53
972	491786,92	4222078,76
973	491651,28	4222082,41
974	491350,25	4222330,30
975	491269,60	4222359,62
976	490615,72	4222273,12
977	490309,23	4222317,54
978	490007,76	4221538,34
979	489938,00	4221467,81
980	489810,31	4221430,51
981	489516,20	4221261,95
982	488577,32	4221345,99
983	488448,13	4221421,85
984	488337,77	4221524,35
985	488188,32	4221519,31
986	487253,40	4221245,78
987	486649,90	4221013,12
988	486533,34	4220885,04
989	486484,37	4220746,08
990	486445,28	4220638,54
991	486357,18	4220559,46
992	486317,25	4220420,26
993	486286,92	4219289,90
994	486320,04	4219175,91
995	486434,45	4219055,19

996	486399,89	4218947,53
997	486214,45	4218613,14
998	486043,27	4218472,95
999	485804,55	4218176,20
1000	485689,85	4217948,53
1001	485646,19	4217501,76
1002	485642,33	4217189,65
1003	485694,65	4217115,86
1004	485883,70	4217079,11
1005	485991,24	4217040,03
1006	486070,32	4216951,93
1007	486124,24	4216769,50
1008	486226,81	4216545,05
1009	486509,62	4216293,12
1010	487442,67	4215317,90
1011	487488,52	4215171,89
1012	487481,21	4215068,01
1013	487104,66	4214693,53
1014	486922,38	4214476,71
1015	486845,31	4214302,32
1016	486785,10	4214082,24
1017	486771,00	4213725,17
1018	486710,91	4213509,61
1019	486644,09	4213380,19
1020	487465,89	4212621,63
1021	487562,39	4212444,66
1022	487546,80	4212073,83
1023	487500,97	4211863,99
1024	487469,84	4211721,52
1025	487293,56	4211231,26
1026	487318,54	4210904,34
1027	487406,69	4210626,34
1028	487733,08	4210212,58
1029	487848,44	4209900,11
1030	487870,96	4209691,38
1031	487803,40	4209479,44
1032	487698,90	4209358,50
1033	487460,56	4209280,52
1034	487290,12	4209217,61
1035	487137,19	4208968,58
1036	487092,11	4208756,04
1037	487072,00	4208216,59
1038	487232,82	4207711,65
1039	487405,98	4207286,45
1040	487649,71	4206687,97
1041	487414,88	4206531,15
1042	487303,55	4206365,39
1043	487121,94	4205886,53

1044	486923,74	4205627,49
1045	486874,10	4205454,44
1046	486838,56	4205387,89
1047	486655,53	4205274,69
1048	486150,61	4205113,87
1049	486318,50	4204873,11
1050	486564,85	4204410,89
1051	486646,78	4204110,57
1052	486729,06	4203613,37
1053	486860,82	4203283,59
1054	486912,35	4203107,84
1055	486860,79	4202653,61
1056	486619,74	4201636,37
1057	486611,45	4201327,23
1058	486728,61	4201082,21
1059	486761,31	4200833,84
1060	486823,75	4200016,57
1061	486792,69	4199488,68
1062	486749,88	4199360,45
1063	486429,09	4199144,07
1064	486140,01	4199061,83
1065	486384,81	4198751,53
1066	486546,18	4198477,21
1067	486619,75	4198283,99
1068	486687,19	4197444,10
1069	486735,78	4196739,69
1070	486674,29	4196544,48
1071	486682,81	4196443,01
1072	486876,86	4196128,44
1073	486995,16	4195506,54
1074	486977,76	4195068,28
1075	487019,41	4194943,42
1076	487311,22	4194918,72
1077	487382,94	4194866,17
1078	487447,22	4194746,33
1079	487442,54	4194572,08
1080	487318,37	4194136,69
1081	487354,07	4194000,74
1082	487678,61	4193727,67
1083	487686,84	4193614,96
1084	487642,36	4193424,92
1085	487935,45	4193028,94
1086	488027,54	4192897,10
1087	488076,95	4192642,66
1088	488080,19	4192344,48
1089	487961,44	4192111,43
1090	487646,47	4191692,41
1091	487430,09	4191175,12

1092	487395,79	4190945,44
1093	487469,95	4190774,71
1094	487776,85	4190473,99
1095	487934,73	4190278,52
1096	487879,23	4189678,17
1097	487898,09	4189542,67
1098	488043,81	4189313,77
1099	488079,38	4189172,21
1100	488084,73	4188952,70
1101	488158,45	4188765,12
1102	488471,45	4188273,00
1103	488528,90	4188108,34
1104	488575,33	4187533,39
1105	488585,71	4187291,26
1106	488515,27	4186972,54
1107	488508,18	4186708,39
1108	489431,49	4186531,73
1109	489942,69	4186298,64
1110	490100,67	4186316,90
1111	490320,62	4186339,11
1112	490443,66	4186313,30
1113	490561,88	4186107,65
1114	490782,02	4185927,38
1115	491133,54	4185822,31
1116	491144,63	4185816,40
1117	491378,13	4185714,50
1118	491748,80	4185485,19
1119	492021,04	4185359,76
1120	492278,41	4185099,75
1121	492430,04	4184881,95
1122	492503,41	4184891,22
1123	492785,15	4185119,88
1124	492943,56	4185363,10
1125	493105,46	4185527,48
1126	493647,40	4185811,02
1127	493753,70	4185999,40
1128	493981,18	4186510,75
1129	494340,95	4187131,03
1130	495359,54	4188616,67
1131	495526,14	4188955,28
1132	495654,89	4189351,17
1133	495723,63	4189816,16
1134	495774,61	4190247,90
1135	496435,38	4190348,25
1136	496956,56	4190486,11
1137	497706,18	4190752,81
1138	498498,78	4192199,54
1139	498725,20	4192671,54

1140	499026,66	4192168,46
1141	499363,55	4191310,09
1142	499386,68	4191123,85
1143	499348,42	4190956,14
1144	499207,18	4190723,70
1145	498946,08	4190426,99
1146	499158,19	4190156,94
1147	499694,77	4190868,08
1148	499803,07	4190921,42
1149	499937,51	4190900,93
1150	500075,03	4190576,62
1151	500153,42	4190563,27
1152	500345,88	4190608,72
1153	500434,75	4190566,95
1154	501129,52	4189839,57
1155	502061,25	4189139,55
1156	501914,72	4188710,40
1157	501928,86	4188608,78
1158	502189,72	4188269,91
1159	502347,45	4187860,69
1160	502546,33	4187517,87
1161	502717,25	4187389,53
1162	503485,47	4187093,26
1163	504105,89	4186739,10
1164	503568,06	4186191,11
1165	503264,91	4185794,30
1166	502483,38	4184549,80
1167	502245,71	4184078,12
1168	502235,99	4183926,51
1169	502311,66	4183811,99
1170	502342,36	4183698,67
1171	502339,49	4183591,89
1172	502250,35	4183414,30
1173	502106,21	4183283,19
1174	501772,34	4183207,79
1175	501535,67	4183191,67
1176	500764,59	4183381,14
1177	500623,41	4183778,65
1178	500133,68	4183763,71
1179	500008,91	4183097,74
1180	500226,74	4183041,27
1181	499881,96	4182309,23
1182	499570,24	4181509,94
1183	499519,59	4181299,82
1184	499455,49	4181132,81
1185	499236,32	4180930,61
1186	499152,81	4180752,87
1187	498990,75	4180582,86
1188	498855,43	4180361,52
1189	498665,58	4180203,52
1190	498461,01	4179916,55
1191	498176,70	4179592,35
1192	497915,46	4179289,81
1193	497811,72	4179196,99
1194	497726,22	4179154,51
1195	497584,80	4179124,57
1196	497403,81	4179003,44
1197	497225,96	4178999,23
1198	497078,81	4178964,93
1199	496886,11	4178784,51
1200	496708,20	4178736,43
1201	496594,29	4178683,25
1202	496497,87	4178653,22
1203	496383,50	4178583,17
1204	496335,51	4178471,97
1205	496344,95	4178404,23
1206	496351,05	4178278,55
1207	496370,79	4178142,14
1208	496334,03	4177930,84
1209	496325,50	4177832,93
1210	496338,59	4177764,04
1211	496411,56	4177703,11
1212	498001,47	4177229,33
1213	497426,95	4175615,28
1214	497438,21	4175495,24
1215	497893,56	4174643,34
1216	498046,42	4174480,08
1217	498752,49	4173962,18
1218	498844,45	4173809,48
1219	499062,01	4173482,73
1220	499481,06	4173120,69
1221	499880,87	4172855,05
1222	500393,93	4172976,16
1223	500537,62	4173062,98
1224	500678,27	4173205,32
1225	500810,20	4173421,42
1226	500856,27	4173595,67
1227	500868,51	4174046,46
1228	500933,64	4174296,00
1229	501070,98	4174581,99
1230	501248,40	4174814,53
1231	501529,16	4175108,45
1232	501787,80	4175299,05
1233	502469,28	4175731,11
1234	502632,54	4175883,97
1235	503165,78	4176479,52

1236	505633,63	4176578,66
1237	505974,58	4176286,59
1238	506112,83	4176219,97
1239	506309,37	4176022,01
1240	506555,77	4175761,84
1241	506641,55	4175553,11
1242	506695,41	4175249,82
1243	506737,03	4175168,59
1244	506794,58	4175134,64
1245	506905,87	4175136,14
1246	507057,29	4175251,25
1247	507431,64	4175698,84
1248	507770,97	4175940,32
1249	508463,24	4176345,15
1250	508823,70	4176791,97
1251	509035,54	4176989,29
1252	509178,69	4177001,84
1253	509286,12	4176989,21
1254	509404,59	4176944,71
1255	509965,96	4176275,03
1256	510282,25	4176009,45
1257	510692,32	4175642,30
1258	510922,57	4175506,54
1259	511098,09	4175437,35
1260	511260,26	4175441,67
1261	511633,58	4175907,77
1262	511754,41	4175988,70
1263	511874,43	4175999,97
1264	512188,48	4175943,09
1265	512672,16	4175923,41
1266	512901,94	4175963,95
1267	513071,61	4176084,70
1268	512923,67	4176410,63
1269	512901,63	4176641,42
1270	512942,26	4176745,76
1271	513408,05	4177049,94
1272	513591,61	4177254,98
1273	513823,01	4177601,88
1274	514223,57	4178078,77
1275	514472,44	4178483,08
1276	514552,94	4178563,16
1277	514660,78	4178594,00
1278	515289,78	4178773,90
1279	515432,26	4178843,18
1280	515548,15	4178969,42
1281	515642,92	4179146,85
1282	515764,57	4179486,67
1283	515964,91	4179615,66

1284	516777,84	4180144,95
1285	516962,38	4180314,33
1286	516936,24	4180596,26
1287	516943,81	4180877,28
1288	517042,38	4180987,11
1289	517191,24	4181084,34
1290	517758,75	4181063,43
1291	518077,29	4180987,35
1292	518467,23	4180847,47
1293	518652,56	4180836,85
1294	519008,61	4180900,37
1295	519105,83	4180959,63
1296	519498,16	4181325,89
1297	519641,24	4181417,64
1298	519906,16	4181438,62
1299	520219,34	4179911,57
1300	520298,64	4179723,83
1301	520470,74	4179848,55
1302	520917,30	4180348,34
1303	521478,40	4180715,68
1304	521792,52	4180892,81
1305	522004,26	4181027,72
1306	522304,55	4181317,71
1307	522368,05	4181377,87
1308	522707,09	4181436,22
1309	522846,69	4181398,71
1310	523119,52	4181295,73
1311	523215,21	4181298,78
1312	523351,77	4181356,96
1313	523507,31	4181493,39
1314	523780,26	4181812,25
1315	524321,46	4182275,72
1316	524700,94	4181956,15
1317	524830,20	4181952,66
1318	525496,75	4182058,41
1319	525619,48	4182021,36
1320	525784,16	4181870,68
1321	525857,98	4181688,71
1322	525913,90	4181259,74
1323	526665,37	4181177,58
1324	526932,57	4181074,76
1325	527136,90	4180934,26
1326	527409,25	4181022,53
1327	527832,13	4181269,84
1328	528097,65	4181313,30
1329	528310,93	4181296,30
1330	528482,73	4181201,67
1331	528597,58	4181080,45

1332	530348,39	4179384,66
1333	530902,47	4178723,30
1334	530963,86	4178452,92
1335	531524,24	4177467,72
1336	532043,51	4176554,48
1337	532157,63	4176505,10
1338	532423,11	4176487,34
1339	532590,42	4176482,69
1340	532788,30	4176345,15
1341	533033,40	4175690,50
1342	533293,68	4175264,08
1343	533626,73	4174948,42
1344	535738,56	4173028,94
1345	535504,81	4172859,06
1346	535401,27	4172805,31
1347	535263,48	4172336,82
1348	535279,18	4170684,86
1349	534257,05	4166541,69
1350	535358,67	4166540,88
1351	535523,42	4166351,11
1352	535690,78	4166138,75
1353	535865,62	4165982,73
1354	536074,31	4165840,21
1355	536331,85	4165758,94
1356	536424,91	4166248,87
1357	536534,86	4166775,17
1358	536691,88	4167617,06
1359	536823,16	4167844,61
1360	537598,36	4169081,13
1361	537600,92	4169100,82
1362	537619,40	4169129,74
1363	537640,03	4169121,00
1364	538121,43	4169896,65
1365	538150,70	4169949,62
1366	538601,40	4170677,95
1367	538583,36	4170720,35
1368	538555,18	4170749,72
1369	538165,07	4171035,87
1370	537878,43	4171184,97
1371	537828,84	4171169,07
1372	537810,53	4170951,78
1373	537704,48	4170711,98
1374	537406,05	4170310,34
1375	537195,66	4169611,95
1376	536659,08	4169558,00
1377	536245,53	4169565,59
1378	536182,62	4170324,83
1379	536157,78	4171270,22

1380	536091,72	4172280,01
1381	536004,49	4173197,04
1382	536606,81	4173654,92
1383	536753,18	4173659,00
1384	537012,11	4173642,72
1385	537795,88	4172943,31
1386	537493,78	4172046,52
1387	537825,14	4171492,73
1388	537826,92	4171260,10
1389	537885,62	4171199,25
1390	538173,69	4171049,38
1391	538474,13	4170828,32
1392	538563,67	4170763,33
1393	538600,86	4170744,65
1394	538643,98	4170743,74
1395	538684,19	4170811,97
1396	539059,39	4171412,38
1397	539201,94	4171650,32
1398	539381,08	4171995,54
1399	539445,53	4172156,42
1400	539540,57	4172474,03
1401	539787,29	4173597,75
1402	539609,51	4173640,12
1403	539459,77	4173666,83
1404	539373,48	4173682,22
1405	539188,15	4173741,43
1406	539148,29	4173753,73
1407	539118,70	4173761,50
1408	538930,65	4173745,73
1409	538839,70	4173731,73
1410	538726,09	4173698,79
1411	538531,48	4173676,59
1412	538440,23	4173678,65
1413	538293,84	4173773,81
1414	538251,47	4173809,53
1415	537765,63	4174139,81
1416	537810,69	4174633,36
1417	537746,63	4174752,21
1418	537481,41	4175165,14
1419	537215,83	4175534,18
1420	537556,33	4175758,80
1421	537765,54	4175885,15
1422	537875,28	4175925,53
1423	538477,55	4175873,97
1424	538796,86	4175843,04
1425	538920,42	4175733,59
1426	538908,66	4175400,34
1427	538862,30	4175269,40

1428	538894,88	4175259,40
1429	538903,05	4174994,80
1430	538960,70	4174930,56
1431	538977,16	4174564,61
1432	538910,22	4174558,86
1433	538924,61	4174033,67
1434	538322,48	4173837,28
1435	538326,24	4173819,72
1436	538493,49	4173708,56
1437	538644,08	4173713,86
1438	538760,30	4173742,59
1439	538918,59	4173776,68
1440	539119,72	4173776,90
1441	539373,21	4173710,20
1442	539799,15	4173625,94
1443	539828,91	4173614,01
1444	539803,31	4173491,51
1445	539784,53	4173413,73
1446	539675,43	4172924,77
1447	539633,81	4172678,12
1448	539595,50	4172498,27
1449	539554,04	4172313,94
1450	539539,87	4172252,27
1451	539240,40	4171640,05
1452	538942,35	4171175,00
1453	538719,68	4170816,39
1454	538656,05	4170701,02
1455	538638,38	4170674,40
1456	538367,39	4170251,38
1457	537611,89	4169022,80
1458	537298,96	4168514,83
1459	536757,61	4167561,97
1460	536644,41	4167018,81
1461	536571,10	4166668,47
1462	536532,05	4166480,61
1463	536531,47	4165994,36
1464	536459,84	4165763,46
1465	536451,02	4165746,39
1466	536438,89	4165722,89
1467	536402,76	4165652,95
1468	536304,09	4165461,95
1469	536264,98	4165315,40
1470	536232,65	4165153,10
1471	536314,36	4165117,29
1472	536354,23	4165081,37
1473	536392,54	4165060,60
1474	536430,40	4165038,48
1475	536570,21	4164958,52

1476	536513,08	4164855,96
1477	536445,29	4164785,98
1478	536433,43	4164774,71
1479	536424,93	4164755,33
1480	536414,21	4164740,18
1481	536402,43	4164725,00
1482	536376,18	4164703,84
1483	536364,23	4164696,84
1484	536347,72	4164686,19
1485	536330,92	4164665,87
1486	536322,56	4164647,98
1487	536318,67	4164636,31
1488	536298,73	4164533,93
1489	536295,41	4164501,68
1490	536294,93	4164465,64
1491	536297,79	4164427,89
1492	536306,32	4164389,94
1493	536313,68	4164379,87
1494	536315,67	4164375,62
1495	536316,35	4164365,42
1496	536319,01	4164361,28
1497	536326,66	4164355,70
1498	536329,05	4164350,98
1499	536331,47	4164346,58
1500	536322,45	4164308,82
1501	536310,96	4164261,64
1502	536308,11	4164257,92
1503	536263,28	4164085,85
1504	536277,82	4164071,03
1505	536290,58	4164055,28
1506	536302,54	4164044,50
1507	536315,45	4164039,43
1508	536318,38	4164035,21
1509	536315,62	4164030,89
1510	536315,74	4164024,84
1511	536326,56	4164017,24
1512	536338,79	4164010,73
1513	536349,48	4164009,17
1514	536356,34	4164004,68
1515	536362,18	4163997,33
1516	536376,53	4163991,22
1517	536388,01	4163985,76
1518	536434,55	4163953,26
1519	536448,54	4163947,85
1520	536464,95	4163944,98
1521	536472,50	4163940,86
1522	536511,38	4163935,25
1523	536554,78	4163921,36

1524	536577,12	4163896,86
1525	536624,31	4163847,06
1526	536630,99	4163821,44
1527	536633,95	4163795,57
1528	536683,27	4163526,58
1529	536601,28	4162870,19
1530	536539,32	4162728,95
1531	536947,01	4162689,64
1532	537596,77	4162476,49
1533	538271,15	4162279,27
1534	538474,81	4162274,49
1535	538508,56	4162898,27
1536	538703,30	4162935,42
1537	538777,18	4163076,55
1538	538915,98	4163192,84
1539	539398,46	4163251,84
1540	539421,07	4163254,45
1541	539440,47	4163256,94
1542	539415,85	4162889,86
1543	539397,72	4162552,29
1544	539388,82	4162144,08
1545	539383,06	4162040,59
1546	539761,68	4161949,75
1547	540075,92	4161723,09
1548	540189,40	4161739,39
1549	539936,83	4160428,01
1550	540093,88	4160423,04
1551	540677,46	4160401,79
1552	540801,57	4160401,48
1553	540833,34	4160235,21
1554	540840,36	4159941,93
1555	540836,84	4159720,84
1556	540834,98	4159103,30
1557	540839,25	4158513,95
1558	540841,03	4158411,85
1559	540845,71	4157974,07
1560	540940,77	4157950,94
1561	541036,92	4158058,38
1562	541015,60	4158275,32
1563	541072,68	4158501,26
1564	541271,40	4158684,00
1565	541466,24	4158769,06
1566	541600,93	4158767,25
1567	542080,82	4158650,00
1568	542195,98	4158665,66
1569	542316,02	4158760,50
1570	542473,12	4159191,55
1571	542584,69	4159355,53
1572	543136,32	4159701,72
1573	543851,18	4159950,22
1574	544130,59	4160016,77
1575	544256,02	4160014,45
1576	544398,93	4159948,12
1577	544621,26	4159788,74
1578	544839,23	4159708,02
1579	545032,53	4159737,30
1580	545734,78	4159961,91
1581	546041,96	4160113,54
1582	546379,98	4160378,28
1583	546548,34	4160438,67
1584	546906,39	4160342,51
1585	547224,61	4160295,21
1586	547469,57	4160146,37
1587	547581,89	4160129,39
1588	547736,63	4160184,39
1589	548125,29	4160456,58
1590	548396,99	4160411,33
1591	548547,09	4160299,00
1592	548741,40	4160059,16
1593	548866,32	4159982,56
1594	548993,04	4159957,11
1595	549286,32	4159773,82
1596	549787,54	4159272,58
1597	550227,08	4159213,44
1	550724,71	4159194,66

.»;

9) приложение 9 дополнить картографическим и координатным описанием границ муниципального образования «Закаменский район» в следующей редакции:

«Картографическое описание границ муниципального образования «Закаменский район»

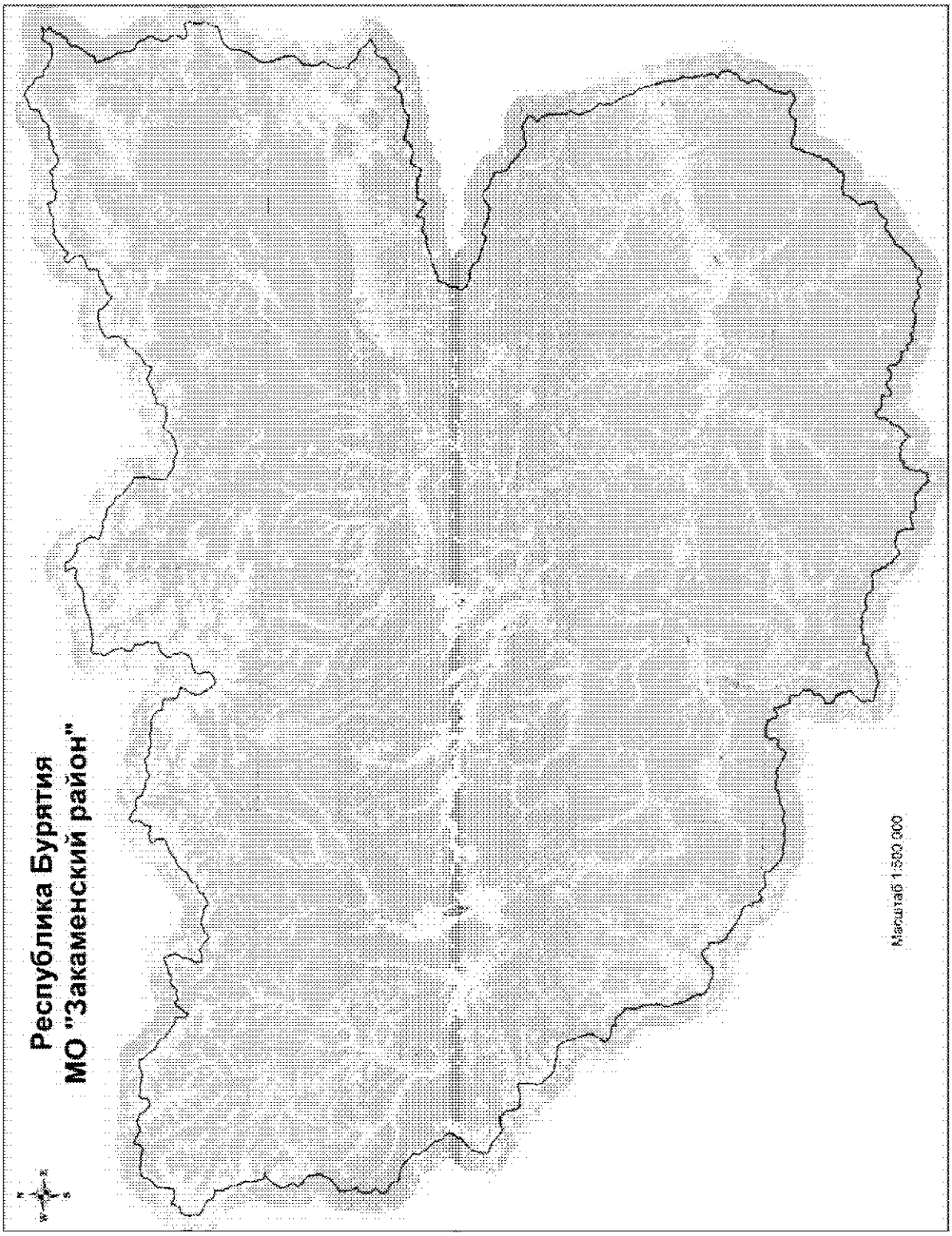

Координатное описание границ муниципального образования «Закаменский район»

Каталог координат характерных точек МО «Закаменский район»

№ п/п	X	Y
1	452142,44	2189504,96
2	452120,91	2189659,19
3	451834,37	2190110,22
4	451754,35	2190501,44
5	451722,74	2191180,91
6	451736,33	2191519,87
7	451790,04	2191667,74
8	451925,02	2191808,90
9	452076,26	2191881,77
10	452281,40	2191939,63
11	452535,91	2191982,60
12	453210,39	2191996,23
13	454142,08	2191984,89
14	454265,35	2192026,85
15	454603,48	2192320,92
16	454949,17	2192727,91
17	455188,32	2193042,74
18	455381,95	2193177,82
19	455581,84	2193208,65
20	455862,62	2193219,25
21	456231,49	2193308,92
22	456369,18	2193382,15
23	456477,64	2193546,64
24	456598,28	2193828,46
25	456719,12	2194286,69
26	456758,22	2194733,56
27	456699,41	2195241,85
28	456675,93	2196224,25
29	456525,85	2197210,04
30	456431,58	2197407,10
31	456394,15	2197530,26
32	456415,98	2197669,93
33	456583,22	2197832,86
34	456750,69	2198004,84
35	456930,04	2198113,14
36	457658,01	2198265,60
37	457683,59	2198545,43
38	457535,22	2199087,79
39	457498,52	2199238,07
40	457337,34	2199301,20
41	457280,26	2199366,07
42	457247,83	2199507,20
43	457035,73	2199865,77
44	456881,91	2200204,68
45	456880,90	2200335,91
46	456960,25	2200596,21
47	457122,32	2200904,05
48	457373,79	2201340,72
49	457409,90	2201507,16
50	457348,25	2201739,55
51	457226,10	2202077,62
52	457128,90	2202672,92
53	456697,65	2202788,51
54	456473,89	2202880,46
55	456310,36	2203025,09
56	456140,31	2203264,91
57	455832,62	2203770,82
58	455584,07	2203781,99
59	455531,98	2203864,83
60	455572,15	2204013,06
61	455759,11	2204406,20
62	455859,81	2204788,10
63	455964,61	2204984,36
64	456074,08	2205017,62
65	456444,33	2204989,63
66	456693,48	2205001,07
67	457003,58	2205092,31
68	457257,45	2205280,08
69	457164,76	2205535,93
70	457085,75	2205795,94
71	457061,66	2206249,02
72	457080,09	2206768,84
73	457069,82	2207230,61
74	457033,72	2207403,51
75	456862,75	2207946,49
76	456843,72	2208250,15
77	456889,31	2208601,83
78	457060,37	2209076,86
79	457274,84	2209482,85
80	457322,55	2209744,00
81	457303,51	2210047,65
82	457242,84	2210316,22
83	457244,78	2210388,57
84	457379,88	2210534,26
85	457400,26	2210619,67
86	457323,64	2210630,77

87	457092,58	2210618,85
88	456971,34	2210653,77
89	456510,92	2211032,57
90	456247,98	2211351,79
91	456071,24	2211510,36
92	455236,59	2212107,30
93	455051,29	2212284,18
94	454924,52	2212450,45
95	454865,09	2212596,83
96	454760,72	2213092,80
97	454737,21	2213229,16
98	454650,05	2213353,66
99	454327,97	2213660,88
100	454114,57	2213802,33
101	453943,60	2213838,57
102	453757,74	2213825,44
103	453654,48	2213855,35
104	453597,88	2213938,31
105	453542,68	2214242,92
106	453443,16	2214413,00
107	453323,98	2214524,76
108	453131,50	2214602,32
109	453028,67	2214817,71
110	452997,56	2215008,58
111	452946,94	2215145,67
112	452755,37	2215426,79
113	452523,35	2215718,05
114	452342,16	2216048,65
115	452271,94	2216299,39
116	452276,90	2216484,76
117	452301,51	2216728,44
118	452281,55	2216828,51
119	452232,18	2216843,40
120	452014,91	2216840,16
121	451609,08	2216891,72
122	451337,56	2216889,94
123	450991,99	2216826,78
124	450851,95	2216835,04
125	450777,26	2216918,48
126	450576,40	2217190,80
127	450400,26	2217371,97
128	450374,94	2217440,52
129	450440,67	2217529,25
130	450554,90	2217571,44
131	450786,46	2217601,46
132	450923,56	2217652,08
133	451031,42	2217794,00
134	451116,91	2217945,54
135	451206,19	2218069,84
136	451427,57	2218226,82
137	451708,46	2218409,35
138	451942,80	2218543,35
139	452171,40	2218632,26
140	452255,21	2218720,51
141	452346,54	2218921,67
142	452344,20	2219003,19
143	452296,52	2219081,38
144	452217,68	2219178,51
145	452134,98	2219470,29
146	452077,77	2219530,64
147	451975,95	2219614,80
148	451951,12	2219701,44
149	451962,46	2219787,11
150	452104,02	2220005,03
151	452239,57	2220336,24
152	452252,36	2220476,16
153	452188,16	2220613,62
154	452123,61	2220737,51
155	452108,05	2220832,94
156	452132,59	2220904,68
157	452286,75	2221086,07
158	452462,32	2221221,65
159	452581,08	2221263,71
160	452692,14	2221355,76
161	452894,05	2221630,89
162	453103,56	2221851,53
163	453152,15	2221976,93
164	453132,81	2222099,61
165	453015,09	2222265,65
166	453000,50	2222397,25
167	453009,27	2222894,73
168	453049,68	2223052,02
169	453170,14	2223157,40
170	453317,25	2223243,96
171	453388,93	2223386,84
172	453422,22	2223616,70
173	453543,37	2223916,62
174	453580,09	2224105,68
175	453664,32	2224379,44
176	453829,58	2224637,45
177	453914,67	2224942,86
178	453984,26	2225176,29
179	454055,34	2225296,55
180	454181,65	2225451,54
181	454229,65	2225554,33
182	454199,45	2225609,43

183	453956,99	2225679,26
184	453732,72	2225753,13
185	453448,05	2225937,20
186	453158,03	2226089,75
187	452562,34	2226318,33
188	452435,61	2226317,20
189	451957,76	2226044,91
190	451592,83	2225765,08
191	451431,68	2225660,79
192	451088,28	2225679,01
193	450779,85	2225651,06
194	450327,75	2225495,72
195	449874,08	2225281,61
196	449690,68	2225191,49
197	449178,31	2225150,88
198	448832,49	2225078,67
199	448727,90	2225058,84
200	448638,30	2225092,91
201	448590,02	2225148,49
202	448600,94	2225388,02
203	448616,27	2225622,89
204	448578,85	2226085,42
205	448636,37	2226206,04
206	448822,01	2226549,50
207	448934,34	2226858,70
208	448964,97	2226989,10
209	448927,17	2227098,71
210	448643,19	2227477,33
211	448142,28	2228205,63
212	447942,92	2228364,79
213	447728,62	2228642,01
214	447623,23	2228762,46
215	447625,52	2228848,37
216	447812,91	2229087,71
217	448069,75	2229216,60
218	448292,22	2229414,26
219	448428,06	2229587,10
220	448450,49	2229749,39
221	448451,89	2229971,08
222	448492,28	2230128,37
223	448619,44	2230315,01
224	448673,29	2230467,42
225	448719,83	2230515,94
226	448807,32	2230572,43
227	448863,98	2230661,41
228	448867,25	2230783,50
229	448790,03	2231111,36
230	448793,17	2231228,91

231	448824,41	2231381,92
232	448797,95	2231577,20
233	448801,70	2231717,36
234	448759,51	2231831,61
235	448572,93	2232130,71
236	448498,54	2232395,14
237	448516,21	2232548,51
238	448578,01	2232659,99
239	448598,27	2232740,89
240	448555,10	2232818,97
241	448344,23	2233055,37
242	448283,82	2233165,58
243	448284,37	2233355,61
244	448176,34	2233376,60
245	448082,71	2233428,88
246	447876,96	2233687,76
247	447862,01	2233805,80
248	447909,52	2233890,51
249	448111,69	2234174,70
250	448207,19	2234362,19
251	448319,21	2234490,42
252	448513,95	2234666,22
253	448571,36	2234782,33
254	448607,47	2234948,78
255	448580,18	2235112,41
256	448573,19	2235189,53
257	448637,57	2235228,53
258	448762,98	2235179,93
259	448875,77	2235167,87
260	449002,98	2235187,09
261	449094,99	2235243,45
262	449329,17	2235540,37
263	449434,08	2235741,18
264	449564,69	2236226,39
265	449711,38	2236466,81
266	449799,59	2236550,43
267	449941,33	2236605,47
268	450205,28	2236661,76
269	450342,86	2236730,49
270	450478,46	2236894,29
271	451118,08	2238139,65
272	451215,09	2238213,99
273	451360,27	2238228,21
274	451516,07	2238300,96
275	451755,31	2238448,42
276	451989,37	2238740,81
277	452187,18	2238862,22
278	452334,65	2238962,35

279	452597,55	2239317,33
280	452750,09	2239607,38
281	452796,10	2239805,25
282	452805,70	2239995,04
283	452835,73	2240102,83
284	452901,45	2240191,58
285	453182,72	2240387,68
286	453374,39	2240617,86
287	453558,96	2240920,63
288	453767,78	2241453,52
289	453926,59	2241639,33
290	453985,09	2241796,14
291	454035,01	2241971,27
292	454220,67	2242314,74
293	454246,92	2242449,78
294	454242,71	2242630,90
295	454281,05	2242711,32
296	454447,83	2242856,19
297	454677,55	2242985,81
298	454972,90	2243032,20
299	455483,02	2242986,90
300	455703,02	2242922,19
301	456055,58	2242568,86
302	456154,33	2242539,06
303	456225,22	2242482,88
304	456352,25	2242325,62
305	456433,29	2242309,88
306	456517,81	2242425,27
307	456601,81	2242690,01
308	456756,94	2243414,38
309	456872,47	2243673,75
310	456907,03	2243781,43
311	456891,60	2243881,38
312	456593,42	2244237,79
313	456573,60	2244342,40
314	456640,17	2244462,79
315	456701,13	2244542,61
316	456694,50	2244633,29
317	456570,68	2244740,68
318	456545,11	2244800,19
319	456582,38	2244839,92
320	456908,20	2244840,26
321	457325,53	2244878,87
322	457471,43	2244920,22
323	457628,44	2245038,20
324	457699,78	2245167,51
325	457797,39	2245264,46
326	457940,35	2245364,70

327	458497,70	2245562,48
328	458624,55	2245568,14
329	458892,71	2245443,32
330	459211,23	2245339,77
331	459310,47	2245328,06
332	459430,22	2245406,31
333	459716,61	2245624,90
334	459750,68	2245714,50
335	459627,90	2246030,01
336	459464,89	2246364,70
337	459442,61	2246546,31
338	459404,21	2246633,29
339	459134,42	2246866,77
340	459043,45	2247018,53
341	458954,82	2247088,78
342	458829,79	2247150,95
343	458764,13	2247234,16
344	458703,97	2247353,42
345	458702,12	2247453,02
346	458873,45	2247937,14
347	458869,48	2248127,31
348	458770,07	2248301,93
349	458755,48	2248433,54
350	458840,83	2248748,01
351	458810,74	2248807,65
352	458140,92	2249142,32
353	458061,59	2249221,37
354	457992,75	2249354,44
355	457783,10	2249975,46
356	457565,91	2250483,56
357	457564,04	2250583,17
358	457589,14	2250844,95
359	457555,59	2251112,83
360	457442,08	2251437,16
361	457265,06	2251586,68
362	457141,97	2251721,21
363	457065,76	2251917,83
364	457016,58	2252109,20
365	457017,62	2252317,33
366	457063,40	2252506,17
367	457246,16	2252741,11
368	457362,47	2252860,18
369	457425,13	2253003,32
370	457457,81	2253210,60
371	457414,21	2253609,98
372	457430,91	2253727,19
373	457469,63	2253821,17
374	457619,89	2254025,32

375	457701,84	2254213,18
376	457737,85	2254375,13
377	457733,04	2254533,64
378	457699,41	2254629,56
379	457478,74	2254839,10
380	457272,87	2255093,49
381	457073,07	2255406,55
382	457039,32	2255497,96
383	457197,20	2255986,99
384	457190,58	2256077,67
385	456971,25	2256336,95
386	456920,36	2256465,02
387	456876,50	2256855,36
388	456921,75	2257193,54
389	457063,63	2258099,33
390	457055,01	2258285,08
391	456953,33	2258713,17
392	456890,45	2258900,40
393	456891,25	2259099,49
394	456915,95	2259515,15
395	456964,26	2259798,95
396	456974,78	2260192,38
397	456925,95	2260397,31
398	456782,24	2260776,75
399	456640,03	2261043,03
400	456459,58	2261233,38
401	456244,90	2261497,06
402	456024,47	2261715,65
403	455881,94	2261800,92
404	455656,55	2261834,10
405	455453,07	2261839,54
406	455363,84	2261887,17
407	455336,41	2262046,29
408	455318,10	2262377,13
409	455310,94	2263463,40
410	454593,01	2263523,32
411	453724,65	2263542,00
412	453517,35	2263574,70
413	453369,70	2263637,48
414	453273,35	2263757,71
415	453127,94	2264073,84
416	453013,82	2264375,56
417	452855,10	2265040,51
418	452777,20	2265173,83
419	452697,14	2265225,74
420	452588,24	2265215,08
421	452102,37	2264983,69
422	451613,97	2264657,35

423	451178,32	2264442,72
424	450862,80	2264319,91
425	450635,24	2264271,69
426	450476,59	2264262,35
427	450047,96	2264310,00
428	449795,93	2264361,99
429	449555,49	2264508,70
430	448720,67	2265105,71
431	448218,48	2265449,48
432	447957,47	2265673,67
433	447879,22	2265793,41
434	447784,56	2265976,97
435	447695,22	2266359,48
436	447702,40	2266458,84
437	448034,70	2266870,83
438	448296,83	2267366,15
439	448380,76	2267458,94
440	448482,18	2267528,63
441	448746,88	2267612,07
442	448960,03	2267629,00
443	449375,34	2267590,77
444	449550,75	2267549,87
445	449821,76	2267361,62
446	449929,57	2267331,58
447	450219,47	2267341,94
448	450465,36	2267398,72
449	450630,33	2267475,77
450	450759,61	2267571,88
451	450875,27	2267835,79
452	451097,43	2268359,33
453	451192,18	2268687,15
454	451259,00	2269156,01
455	451269,45	2269377,47
456	451361,22	2269424,80
457	451477,54	2269543,88
458	451729,59	2269831,30
459	451924,35	2270007,11
460	452103,50	2270106,41
461	452509,72	2270235,84
462	452679,82	2270335,38
463	452780,52	2270377,94
464	452889,53	2270393,14
465	452992,94	2270367,74
466	453144,27	2270273,19
467	453289,88	2270133,53
468	453397,57	2270098,98
469	453542,53	2270104,15
470	453679,29	2270141,22

471	453837,56	2270136,99
472	453962,97	2270088,39
473	454100,75	2269994,20
474	454331,60	2269657,67
475	454447,00	2269573,13
476	454541,23	2269543,46
477	454847,98	2269675,55
478	455206,14	2269869,62
479	455484,00	2270106,57
480	455819,39	2270464,17
481	455937,53	2270651,07
482	456106,45	2271044,79
483	456125,64	2271424,42
484	456194,39	2271626,23
485	456314,63	2271722,57
486	456524,11	2271771,28
487	456709,52	2271766,32
488	456843,98	2271717,47
489	456987,65	2271505,46
490	457055,61	2271508,16
491	457449,83	2271696,75
492	457713,09	2271725,91
493	457896,53	2271816,04
494	458032,48	2271654,02
495	458213,65	2271490,78
496	458401,06	2271390,73
497	458545,64	2271382,34
498	459040,37	2271437,00
499	459361,45	2271428,41
500	459477,82	2271380,03
501	459588,94	2271304,66
502	459736,40	2271065,39
503	459867,88	2270736,04
504	459970,13	2270497,98
505	460062,92	2270414,04
506	460197,14	2270356,15
507	460627,23	2270362,75
508	460959,04	2270417,22
509	461143,08	2270529,96
510	461421,79	2270798,56
511	461545,34	2270849,56
512	461658,52	2270851,06
513	461725,38	2270813,06
514	461847,76	2270651,40
515	461954,73	2270589,70
516	462090,39	2270586,07
517	462263,08	2270613,13
518	462380,30	2270596,42

519	462638,12	2270422,08
520	462867,29	2270361,64
521	463982,89	2269603,20
522	464072,73	2269578,17
523	464464,73	2269852,77
524	464753,74	2269998,91
525	464848,83	2270000,88
526	465125,21	2269844,14
527	465318,82	2269807,28
528	465526,61	2269792,67
529	465622,29	2269817,27
530	465802,78	2269966,31
531	465920,43	2270135,12
532	465983,46	2270291,82
533	466023,11	2270589,44
534	465980,67	2270694,67
535	465887,60	2270937,01
536	465791,46	2271233,72
537	465765,56	2271619,08
538	465803,03	2271835,30
539	465805,65	2272102,24
540	466037,35	2273150,47
541	466175,56	2273748,67
542	466250,48	2274687,96
543	466308,38	2274822,19
544	466445,70	2275049,31
545	466478,52	2275261,13
546	466548,25	2275499,11
547	466707,57	2275703,03
548	466812,75	2275912,91
549	466932,35	2276154,08
550	466995,70	2276491,80
551	467140,97	2277184,85
552	467249,18	2277507,79
553	467263,02	2277855,89
554	467334,61	2278501,14
555	467336,34	2278903,86
556	467366,37	2279011,67
557	467755,05	2279499,08
558	468170,73	2279981,24
559	468293,64	2280177,07
560	468578,87	2280857,33
561	468596,31	2281001,67
562	468548,99	2281093,46
563	468519,27	2281166,67
564	468526,41	2281433,49
565	468503,27	2281583,46
566	468421,10	2281725,94

567	468384,75	2281889,84
568	468411,25	2282033,96
569	468459,62	2282150,32
570	468594,27	2282277,96
571	468727,00	2282333,24
572	468921,46	2282328,04
573	469127,92	2282263,67
574	469354,93	2282121,82
575	469687,33	2281859,49
576	469847,46	2281755,63
577	469982,53	2281729,39
578	470055,74	2281759,12
579	470089,58	2281839,66
580	470013,26	2282031,78
581	469995,49	2282213,28
582	470023,79	2282425,24
583	470082,55	2282591,11
584	470073,13	2283084,65
585	470033,40	2283121,92
586	469758,26	2283156,44
587	469552,17	2283234,38
588	469405,95	2283351,43
589	469159,85	2283625,04
590	468820,05	2284118,38
591	468518,50	2284687,63
592	468416,14	2284921,18
593	468398,85	2285120,77
594	468413,35	2285324,05
595	468512,16	2285633,67
596	466802,41	2286684,15
597	466465,00	2286928,51
598	466384,32	2286957,83
599	466216,39	2286939,70
600	465325,19	2286615,08
601	465193,56	2286600,49
602	465172,71	2286836,39
603	464928,52	2287689,23
604	464713,37	2288274,28
605	464699,15	2288419,49
606	464758,02	2288589,88
607	464809,06	2288805,75
608	464823,42	2289004,50
609	464769,60	2289191,50
610	464631,65	2289448,63
611	464368,17	2289749,86
612	464322,29	2289895,91
613	464269,83	2290472,08
614	464167,54	2290877,62

615	464043,88	2291161,52
616	463938,25	2291272,96
617	463627,85	2291512,08
618	463319,62	2291832,61
619	463214,96	2291980,23
620	463142,91	2292163,20
621	463010,16	2292614,80
622	462949,63	2292720,51
623	462852,20	2292800,05
624	461951,71	2293312,93
625	461872,11	2293382,95
626	461814,69	2293773,70
627	461753,42	2293852,28
628	461528,74	2293912,61
629	461427,14	2294005,84
630	461367,33	2294138,69
631	461278,17	2294358,31
632	461166,27	2294574,01
633	460950,35	2294792,51
634	460696,68	2294953,16
635	460622,82	2295068,29
636	460581,82	2295227,79
637	460470,36	2295629,04
638	460413,50	2295702,97
639	460274,64	2295756,47
640	459348,83	2295831,02
641	458816,98	2295913,13
642	458314,92	2296094,02
643	458145,58	2295854,14
644	457917,07	2295602,28
645	457792,79	2295524,15
646	457716,02	2295530,73
647	457502,08	2295654,11
648	457367,02	2295680,36
649	456654,66	2295613,41
650	456130,04	2295627,44
651	455661,03	2295689,76
652	455549,01	2295900,94
653	455457,25	2296193,05
654	455340,32	2296390,78
655	455168,79	2296576,40
656	455020,57	2296788,55
657	454791,16	2297179,38
658	454632,23	2297667,90
659	454621,07	2298605,05
660	454563,07	2298805,74
661	454499,82	2298979,42
662	454225,23	2299543,44

663	454171,88	2299748,53
664	454186,01	2299938,24
665	454301,56	2300197,65
666	454444,13	2300451,81
667	454502,10	2300758,02
668	454552,18	2301277,17
669	454629,62	2301465,19
670	454736,79	2301579,99
671	454917,64	2301742,62
672	455002,81	2301880,65
673	455027,60	2301961,45
674	455022,65	2302115,47
675	455224,75	2302395,19
676	455553,84	2302685,11
677	455700,75	2302762,65
678	455842,40	2302813,17
679	456031,09	2302930,33
680	456240,17	2303132,93
681	456312,13	2303284,89
682	456326,01	2303465,56
683	456250,65	2303693,87
684	455874,82	2304364,71
685	455859,84	2304413,99
686	455916,51	2304569,98
687	455922,36	2304653,10
688	455842,79	2304859,80
689	455830,45	2304939,79
690	455940,13	2305453,72
691	455932,98	2305693,79
692	456062,54	2306138,40
693	456102,72	2306286,68
694	456288,83	2306476,32
695	456402,85	2306509,48
696	457132,12	2306530,73
697	457245,78	2306550,31
698	457347,70	2306638,11
699	457424,67	2306808,03
700	457501,40	2307308,37
701	457595,44	2307609,11
702	457691,33	2307810,21
703	458062,22	2308139,73
704	458078,46	2308238,87
705	457954,19	2308500,19
706	457916,02	2308596,25
707	457932,62	2308708,97
708	458026,71	2308842,22
709	458396,87	2309144,63
710	458444,28	2309224,83

711	458457,50	2309550,34
712	458501,59	2309675,90
713	458827,26	2310006,64
714	458880,16	2310122,90
715	458878,98	2310417,12
716	458836,29	2310513,31
717	458655,08	2310676,58
718	458612,52	2310777,28
719	458571,52	2310936,79
720	458480,78	2311097,64
721	458463,72	2311306,28
722	458439,24	2311406,51
723	458246,40	2311642,50
724	458218,38	2311779,03
725	458262,23	2311895,54
726	458378,45	2312010,11
727	458670,68	2312106,39
728	458885,07	2312168,55
729	459032,83	2312277,74
730	459186,31	2312432,06
731	459505,41	2312686,04
732	459557,22	2312761,60
733	459571,11	2312942,27
734	459615,93	2313094,95
735	459999,74	2313568,99
736	460178,50	2313822,19
737	460317,22	2313931,64
738	460522,56	2313994,04
739	460713,68	2314201,65
740	461118,42	2314611,76
741	461357,37	2314745,67
742	461736,28	2314866,80
743	461842,71	2314954,47
744	461894,88	2315043,60
745	462023,61	2315456,56
746	462163,42	2315606,71
747	462202,74	2315723,34
748	462239,98	2315930,54
749	462305,83	2316023,83
750	462806,50	2316128,11
751	462907,82	2316193,29
752	463135,13	2316399,94
753	463230,59	2316415,49
754	463489,90	2316295,40
755	463693,43	2316289,96
756	463983,99	2316322,91
757	464119,19	2316301,19
758	464665,66	2316087,42

759	464760,64	2316084,87
760	464934,08	2316139,08
761	465072,56	2316239,46
762	465319,04	2316486,34
763	465451,74	2316709,09
764	465964,67	2317609,65
765	465991,16	2317753,78
766	466021,84	2318223,68
767	466070,82	2318362,68
768	466227,23	2318625,53
769	466247,73	2318715,51
770	466192,36	2319183,19
771	466207,49	2319748,56
772	466155,06	2320157,32
773	466102,24	2320213,05
774	465899,80	2320259,21
775	465711,29	2320318,57
776	465570,42	2320467,17
777	465231,77	2320666,33
778	465153,13	2320772,55
779	465073,25	2321001,00
780	464939,09	2321230,89
781	464848,82	2321409,83
782	464766,28	2321538,78
783	464485,82	2321713,75
784	464398,74	2321842,82
785	464361,30	2321966,03
786	464374,46	2322119,57
787	464426,75	2322213,22
788	464771,55	2322412,20
789	465085,66	2322648,21
790	465174,97	2322772,56
791	465311,38	2323303,00
792	465421,71	2323535,42
793	465718,16	2323957,48
794	465753,33	2324087,80
795	465790,07	2324276,92
796	465874,75	2324396,85
797	466073,85	2324563,53
798	466168,30	2324710,37
799	466299,87	2325059,89
800	466321,06	2325344,48
801	466323,92	2325620,51
802	466354,09	2325732,86
803	466499,02	2325905,51
804	466706,20	2326035,76
805	466833,94	2326073,07
806	467073,65	2326066,65

807	467414,62	2325953,41
808	467514,25	2325955,28
809	467651,14	2325996,89
810	467942,28	2326219,93
811	468138,79	2326459,08
812	468159,66	2326562,63
813	468188,09	2326779,13
814	468339,20	2327182,46
815	468634,41	2327726,77
816	468669,34	2327848,04
817	468723,57	2328014,06
818	468797,52	2328070,93
819	468933,70	2328085,39
820	469184,93	2328001,71
821	469288,47	2327980,83
822	469411,20	2328000,17
823	469546,78	2327992,02
824	469762,31	2327927,41
825	470128,72	2327750,12
826	470407,13	2327498,24
827	470553,73	2327394,73
828	470632,36	2327288,53
829	470743,53	2327045,66
830	470831,82	2326961,81
831	470912,39	2326927,97
832	470967,03	2326940,09
833	471047,92	2327087,29
834	471238,34	2327267,77
835	471366,76	2327499,70
836	471397,89	2327648,24
837	471369,27	2327762,17
838	471237,32	2327906,01
839	471042,31	2328060,60
840	470969,41	2328211,92
841	470944,90	2328479,63
842	470958,55	2328651,27
843	471005,35	2328708,85
844	471231,14	2328689,24
845	471358,52	2328712,97
846	471455,32	2328778,28
847	471544,17	2328884,53
848	471687,01	2329147,76
849	471857,10	2329414,79
850	472178,89	2329768,28
851	472408,40	2330056,34
852	472634,96	2330403,32
853	472782,81	2330684,53
854	472909,06	2330835,05

855	473028,71	2330908,78
856	473184,81	2330990,60
857	473241,87	2331093,19
858	473243,80	2331165,56
859	473058,20	2331333,47
860	472998,03	2331452,77
861	472992,61	2331588,71
862	473175,84	2332176,76
863	473179,59	2332316,98
864	473133,97	2332472,09
865	473147,62	2332643,74
866	473217,11	2332872,72
867	473194,70	2333049,86
868	473103,19	2333351,05
869	473119,79	2333463,76
870	473177,58	2333593,48
871	473385,86	2333764,43
872	473692,25	2334050,44
873	473740,75	2334171,35
874	473712,77	2334647,37
875	473726,67	2334828,06
876	473798,28	2334966,47
877	473999,68	2335219,08
878	474055,74	2335452,95
879	474081,63	2335574,47
880	474055,45	2335611,39
881	473578,90	2335732,78
882	473301,74	2335862,42
883	473150,25	2335952,48
884	473058,29	2336068,11
885	472994,57	2336223,71
886	472965,08	2336812,95
887	472900,87	2336950,45
888	472731,00	2337199,43
889	472706,53	2337299,67
890	472704,79	2337403,84
891	472855,64	2337458,64
892	473212,69	2337607,50
893	473333,69	2337730,99
894	473384,25	2337928,80
895	473367,81	2338160,10
896	473318,87	2338360,58
897	473331,06	2338477,94
898	473416,13	2338611,45
899	473455,69	2338737,13
900	473496,09	2339061,96
901	473468,54	2339216,61
902	473366,52	2339463,76

903	473350,74	2339550,19
904	473402,80	2339634,80
905	473763,00	2339901,26
906	473862,48	2340066,08
907	473861,95	2340215,47
908	473792,97	2340344,06
909	473490,84	2340555,85
910	473256,08	2340747,72
911	473067,51	2340974,58
912	472841,87	2341338,22
913	472727,14	2341617,41
914	472686,62	2341795,04
915	472674,12	2342003,59
916	472753,14	2342250,44
917	472752,86	2342408,87
918	472756,01	2342526,47
919	472803,54	2342611,20
920	473058,51	2342835,23
921	473316,78	2343013,90
922	473414,43	2343110,86
923	473446,06	2343277,51
924	473397,76	2343840,10
925	473463,52	2343928,86
926	473594,28	2344079,26
927	473610,64	2344182,94
928	473643,35	2344390,28
929	473767,75	2344640,44
930	473934,47	2344780,82
931	474051,80	2344936,11
932	474162,73	2345191,15
933	474186,77	2345412,31
934	474170,66	2345824,67
935	474228,82	2345967,96
936	474232,21	2346094,61
937	474202,04	2346489,23
938	474219,74	2346642,67
939	474332,02	2346947,47
940	474399,47	2347099,56
941	474535,24	2347267,94
942	475203,86	2347725,32
943	475250,92	2347791,96
944	475299,14	2348071,32
945	475411,91	2348394,21
946	475549,34	2348793,40
947	475798,53	2349139,81
948	475889,74	2349164,51
949	476536,34	2349138,14
950	476732,18	2349182,69

951	476906,86	2349282,12
952	477009,40	2349392,53
953	477128,67	2349620,20
954	477204,76	2349925,97
955	477301,02	2350308,16
956	477426,87	2350612,60
957	477545,05	2350799,55
958	477823,74	2351063,68
959	477880,92	2351170,79
960	477920,63	2351301,00
961	477871,80	2351506,02
962	477746,80	2351740,22
963	477551,74	2351960,92
964	477470,38	2352100,71
965	477444,00	2352197,39
966	477401,45	2352299,02
967	477257,96	2352586,23
968	477168,83	2352638,42
969	476890,19	2352713,78
970	476778,32	2352762,06
971	476695,77	2352891,01
972	476649,29	2353014,49
973	476652,92	2353150,18
974	476605,35	2353232,94
975	476500,90	2353389,65
976	476424,82	2353590,86
977	476388,83	2353768,37
978	476269,12	2353862,11
979	476103,56	2353934,45
980	475860,27	2353977,19
981	475265,23	2354070,08
982	475203,84	2354144,16
983	475176,18	2354294,28
984	475207,44	2354954,36
985	475164,39	2355036,99
986	474871,78	2355266,63
987	474651,18	2355480,77
988	474570,08	2355664,02
989	474502,07	2355828,80
990	474476,82	2356069,39
991	474444,76	2356224,17
992	474264,14	2356410,08
993	474058,20	2356664,56
994	474015,75	2356769,82
995	473985,02	2356974,35
996	474022,09	2357344,54
997	474065,07	2357596,90
998	474066,72	2357827,72

999	474032,56	2358073,08
1000	474039,88	2358176,99
1001	474152,00	2358644,79
1002	474199,41	2358724,99
1003	474398,17	2358878,11
1004	475006,23	2359101,73
1005	475144,35	2359188,57
1006	475518,15	2359454,69
1007	475533,67	2359526,71
1008	475435,20	2359737,59
1009	475303,30	2360220,95
1010	475319,17	2360306,54
1011	475554,36	2360974,74
1012	475629,02	2361334,79
1013	475491,32	2361259,07
1014	475430,21	2361201,15
1015	475348,92	2361008,10
1016	475253,95	2360921,30
1017	475032,08	2360791,57
1018	474952,45	2360783,78
1019	474880,60	2360818,80
1020	474803,37	2360900,28
1021	474757,58	2361043,79
1022	474677,99	2361284,18
1023	474627,20	2361364,95
1024	474575,09	2361396,13
1025	474426,13	2361393,49
1026	474342,30	2361352,73
1027	474246,98	2361252,70
1028	474173,38	2361099,15
1029	474102,58	2360803,24
1030	474071,23	2360744,53
1031	473974,09	2360700,80
1032	473704,41	2360638,54
1033	473640,16	2360587,32
1034	473533,68	2360441,27
1035	473445,75	2360370,83
1036	473395,98	2360365,55
1037	473151,26	2360494,53
1038	473058,77	2360500,32
1039	472928,21	2360444,24
1040	472785,97	2360322,33
1041	472668,39	2360255,98
1042	472583,42	2360172,22
1043	472538,04	2360084,10
1044	472535,56	2359991,51
1045	472536,57	2359905,45
1046	472498,33	2359836,99

1047	472414,69	2359802,84
1048	472348,47	2359801,29
1049	472200,47	2359835,04
1050	472117,81	2359837,26
1051	472003,61	2359774,14
1052	471896,69	2359611,56
1053	471843,37	2359474,00
1054	471801,24	2359260,06
1055	471744,53	2359119,29
1056	471679,12	2359025,08
1057	471340,41	2358733,05
1058	471293,68	2358717,75
1059	470695,55	2358747,00
1060	470546,22	2358731,15
1061	470449,18	2358690,73
1062	470336,88	2358574,62
1063	470241,11	2358458,06
1064	470149,80	2358384,41
1065	469526,80	2358103,29
1066	469451,50	2358009,34
1067	469416,57	2357940,78
1068	469101,59	2357793,71
1069	468503,21	2357442,44
1070	468337,82	2357321,12
1071	468142,21	2357306,51
1072	468018,98	2357276,71
1073	467847,96	2357191,96
1074	467757,83	2357038,84
1075	467668,53	2356793,07
1076	467577,66	2356365,35
1077	467548,46	2356263,55
1078	467497,18	2356202,06
1079	467451,07	2356209,91
1080	467411,98	2356356,54
1081	467363,00	2356381,02
1082	467138,33	2356393,66
1083	467082,83	2356421,61
1084	467014,07	2356572,34
1085	466951,69	2356590,57
1086	466812,36	2356577,75
1087	466101,84	2356858,17
1088	465832,83	2356944,78
1089	465530,40	2357019,06
1090	465387,21	2357108,92
1091	465053,37	2357369,32
1092	464950,75	2357491,20
1093	464449,67	2357809,03
1094	464328,21	2357845,37

1095	463888,09	2357843,91
1096	463595,84	2357927,83
1097	463235,22	2358053,29
1098	462846,02	2358100,09
1099	462399,69	2358237,78
1100	461920,71	2358515,31
1101	461742,70	2358788,08
1102	461720,64	2359076,56
1103	461593,04	2359377,78
1104	461133,62	2359644,86
1105	460519,24	2359932,62
1106	460242,60	2360105,46
1107	459945,74	2360388,04
1108	459824,63	2360437,61
1109	459529,37	2360409,11
1110	459292,13	2360322,80
1111	459099,94	2360188,97
1112	459010,08	2360045,78
1113	458976,78	2359914,30
1114	458604,11	2359960,66
1115	458413,87	2359899,58
1116	458078,71	2359739,79
1117	457889,61	2359721,68
1118	457668,69	2359750,75
1119	457495,21	2359821,56
1120	457102,63	2360113,32
1121	456798,22	2360485,43
1122	456320,01	2360544,55
1123	455974,32	2360610,04
1124	455838,75	2360613,66
1125	455681,93	2360564,91
1126	455470,87	2360467,98
1127	455278,15	2360314,30
1128	454992,36	2360020,82
1129	454703,29	2360223,77
1130	454574,74	2360366,19
1131	454449,10	2360617,72
1132	454418,57	2360836,93
1133	454455,48	2361103,96
1134	454641,20	2361615,20
1135	454803,55	2362365,30
1136	454562,93	2362523,94
1137	454186,38	2362672,98
1138	453956,33	2362732,07
1139	453715,60	2362639,23
1140	453116,35	2362503,03
1141	452768,89	2362502,39
1142	452436,69	2362577,45

1143	451996,87	2362711,63
1144	451808,67	2362726,58
1145	451639,59	2362714,55
1146	451207,29	2362511,03
1147	450687,08	2362237,04
1148	449969,06	2362113,93
1149	449832,03	2361938,91
1150	449421,79	2360702,40
1151	449137,03	2359952,26
1152	448959,12	2359609,56
1153	448686,21	2359302,51
1154	448164,16	2358959,08
1155	447831,78	2358779,36
1156	447618,39	2358718,87
1157	447445,83	2358700,32
1158	447297,21	2358710,90
1159	447097,54	2358792,33
1160	446599,34	2358722,92
1161	445999,94	2358580,10
1162	445408,49	2358364,26
1163	444997,85	2358103,89
1164	443977,92	2357330,36
1165	443533,87	2357057,64
1166	443294,21	2357004,48
1167	442873,57	2356989,23
1168	442228,05	2357102,42
1169	441688,78	2357229,31
1170	441254,38	2357442,73
1171	440732,61	2357605,56
1172	440420,12	2357799,19
1173	440240,30	2357880,10
1174	439750,17	2357989,13
1175	439457,04	2358039,97
1176	438647,91	2358097,94
1177	438125,16	2357728,06
1178	437741,02	2357344,54
1179	437270,09	2356807,82
1180	437156,87	2356781,07
1181	435789,15	2356738,12
1182	435501,92	2356762,33
1183	435324,34	2356803,46
1184	435066,12	2356922,83
1185	434334,66	2357412,20
1186	433315,25	2356780,91
1187	432733,04	2356538,33
1188	432383,52	2356335,87
1189	432266,94	2356431,64
1190	432042,05	2356560,05

1191	431546,96	2356606,33
1192	431116,85	2356607,87
1193	430863,61	2356541,82
1194	430599,49	2356439,67
1195	430649,34	2356696,44
1196	430630,86	2356872,29
1197	430543,21	2357059,93
1198	430169,16	2357427,26
1199	429554,27	2357820,85
1200	429491,40	2357944,95
1201	429455,63	2358217,24
1202	429346,91	2358607,28
1203	429162,30	2359005,96
1204	428954,42	2359276,20
1205	428603,69	2359649,52
1206	428489,37	2359705,51
1207	428319,55	2359789,46
1208	428132,53	2359973,12
1209	427915,25	2360263,48
1210	427741,57	2360575,82
1211	427671,43	2360799,39
1212	427534,89	2360766,63
1213	427473,52	2360698,78
1214	427220,87	2360281,97
1215	426902,62	2359886,76
1216	426668,87	2359558,77
1217	426802,42	2359230,95
1218	426844,22	2359061,08
1219	426813,81	2358913,00
1220	426700,02	2358740,64
1221	426495,64	2358521,08
1222	426271,86	2358318,58
1223	426041,16	2358228,77
1224	425722,32	2358184,32
1225	425320,43	2358003,10
1226	424997,36	2357799,94
1227	424881,15	2357660,74
1228	424865,74	2357330,26
1229	424816,37	2357215,77
1230	424407,30	2356640,99
1231	424271,08	2356495,71
1232	423781,64	2356257,27
1233	423589,56	2356126,72
1234	423453,86	2356001,28
1235	423368,16	2355765,33
1236	423267,49	2355463,59
1237	423178,94	2354996,09
1238	423146,50	2354771,96

1239	423165,95	2354632,46
1240	423288,21	2354377,72
1241	423509,94	2354130,28
1242	423797,30	2353986,96
1243	423924,06	2353900,87
1244	423884,25	2353772,89
1245	423434,77	2353295,14
1246	422951,89	2353178,94
1247	422768,93	2353018,38
1248	422699,92	2352662,86
1249	422716,51	2352291,83
1250	422699,59	2352153,31
1251	422597,16	2351785,44
1252	422533,61	2351138,61
1253	422457,98	2350783,27
1254	422285,44	2350516,54
1255	421641,29	2349686,63
1256	421616,18	2349488,76
1257	421792,76	2348167,17
1258	421980,51	2347513,64
1259	422038,12	2346943,01
1260	422168,37	2346615,27
1261	422263,85	2346473,77
1262	422268,01	2346381,01
1263	422198,01	2346237,29
1264	421580,12	2345896,39
1265	421244,13	2345455,34
1266	420932,12	2344921,01
1267	420811,07	2344599,97
1268	421164,28	2343200,90
1269	421196,39	2342915,49
1270	421052,94	2342747,26
1271	420240,48	2342305,66
1272	419711,74	2342081,50
1273	419602,94	2341971,90
1274	419599,77	2341852,87
1275	419662,50	2341474,01
1276	419663,47	2341262,22
1277	419781,90	2340987,75
1278	419974,64	2340770,87
1279	420062,30	2340583,26
1280	420136,55	2340389,37
1281	420185,15	2339977,80
1282	420160,85	2339561,55
1283	420059,22	2338975,31
1284	420094,07	2338544,25
1285	420112,70	2338001,13
1286	420071,56	2337697,83

1287	419313,13	2337545,96
1288	419225,06	2337468,89
1289	419128,08	2337306,04
1290	418945,67	2337165,32
1291	418649,96	2336994,51
1292	418981,05	2336754,10
1293	419180,05	2336523,82
1294	419498,19	2336045,52
1295	419988,01	2335304,59
1296	420037,40	2335170,93
1297	420034,94	2335078,35
1298	419861,07	2335010,18
1299	419556,19	2334991,83
1300	419269,90	2334926,65
1301	419041,75	2334807,00
1302	418965,49	2334676,69
1303	418953,24	2334465,26
1304	418943,91	2334114,80
1305	418990,30	2333868,72
1306	419071,34	2333681,28
1307	419211,01	2333459,19
1308	419219,31	2333273,69
1309	419185,48	2332996,67
1310	419080,30	2332774,48
1311	418882,91	2332567,97
1312	418724,67	2332340,58
1313	418561,67	2331934,66
1314	418508,45	2331426,55
1315	418435,32	2330667,52
1316	418335,00	2330379,04
1317	417962,97	2329826,47
1318	417884,79	2329623,42
1319	417807,68	2328963,76
1320	417819,42	2328659,05
1321	417710,05	2328278,17
1322	417272,10	2327237,69
1323	417029,77	2326833,88
1324	416927,05	2326704,28
1325	416822,42	2326501,92
1326	416785,13	2326344,11
1327	416824,91	2326098,21
1328	416821,57	2325972,58
1329	416729,28	2325736,82
1330	416613,01	2325594,34
1331	416394,09	2325573,69
1332	416035,97	2325543,52
1333	415614,81	2325382,68
1334	415335,79	2325092,33

1335	415221,62	2325029,19
1336	414557,05	2324921,15
1337	414114,02	2324932,93
1338	413900,49	2324865,81
1339	413649,85	2324647,49
1340	413480,69	2324506,41
1341	413387,58	2324489,05
1342	413157,20	2324534,87
1343	412921,97	2324647,00
1344	412685,71	2324845,17
1345	412510,29	2325091,35
1346	412339,46	2325635,19
1347	412160,59	2326000,57
1348	412070,31	2326388,14
1349	412109,07	2326733,32
1350	412138,16	2326955,13
1351	412128,20	2327103,79
1352	411871,85	2327926,75
1353	411713,01	2328206,03
1354	411545,48	2328375,91
1355	411121,65	2328612,16
1356	410986,65	2328761,33
1357	410786,12	2329183,54
1358	410662,66	2329517,68
1359	410639,09	2329875,63
1360	410488,01	2330415,64
1361	410376,72	2330709,75
1362	409889,70	2331556,46
1363	409750,09	2332029,98
1364	409718,15	2332321,99
1365	409797,21	2332558,11
1366	409944,97	2332640,21
1367	410384,57	2332747,64
1368	410433,84	2332858,82
1369	410407,10	2333097,74
1370	410183,28	2333639,70
1371	410023,59	2333855,69
1372	409777,65	2334312,19
1373	409448,45	2335121,64
1374	409422,76	2335400,24
1375	409420,61	2335817,19
1376	409386,90	2336043,07
1377	409283,45	2336383,30
1378	409302,65	2336607,77
1379	409449,26	2336895,05
1380	410134,23	2337770,19
1381	410405,13	2338252,66
1382	410443,83	2338463,39

1383	410260,21	2339024,13
1384	410112,33	2339186,88
1385	409774,61	2339427,47
1386	409608,49	2339650,25
1387	409361,84	2340080,31
1388	409208,64	2340540,99
1389	409211,62	2340653,41
1390	409151,31	2340873,38
1391	408718,92	2341784,83
1392	408622,01	2341873,44
1393	408443,65	2341884,79
1394	407977,77	2341784,67
1395	407820,29	2341835,18
1396	407627,00	2342032,22
1397	407402,16	2342038,19
1398	407230,93	2342069,22
1399	406963,15	2342202,06
1400	406750,72	2342426,07
1401	406668,10	2342553,99
1402	406590,21	2342860,47
1403	406489,15	2343041,83
1404	406304,49	2343314,74
1405	405875,89	2343746,34
1406	405263,87	2344497,12
1407	404882,02	2345069,74
1408	404708,48	2345262,96
1409	404544,96	2345459,21
1410	404365,47	2345553,31
1411	404317,19	2345604,22
1412	404276,49	2346065,22
1413	404190,99	2346209,78
1414	404164,40	2346329,59
1415	404177,13	2346435,13
1416	404277,75	2346611,14
1417	404600,20	2346916,91
1418	404651,99	2346998,24
1419	404661,86	2347120,41
1420	404490,42	2347392,97
1421	404504,51	2347648,81
1422	404657,39	2348073,46
1423	404758,87	2348530,68
1424	404765,27	2348772,05
1425	404729,64	2348925,20
1426	404651,98	2349115,87
1427	404309,70	2349558,41
1428	404215,71	2349881,86
1429	404112,15	2350218,81
1430	404039,36	2350343,16

1431	403923,86	2350230,41
1432	403796,99	2350187,46
1433	403365,66	2350142,66
1434	403141,61	2349804,50
1435	402978,85	2349656,62
1436	402766,69	2349516,66
1437	402614,40	2349514,09
1438	402490,18	2349570,32
1439	402325,40	2349720,28
1440	402123,07	2349950,65
1441	401788,47	2350184,53
1442	401350,75	2350398,00
1443	401022,82	2350509,27
1444	400855,78	2350573,27
1445	400356,94	2350603,05
1446	399930,49	2350617,67
1447	399605,66	2350596,52
1448	398932,46	2350664,01
1449	398478,68	2350646,28
1450	398384,72	2350721,57
1451	397990,98	2351095,98
1452	397918,94	2351124,36
1453	397748,64	2351066,01
1454	397345,47	2350835,17
1455	396864,25	2350656,03
1456	396553,76	2350551,76
1457	396448,04	2350557,88
1458	396246,89	2350708,80
1459	396125,61	2350751,72
1460	396026,94	2350774,19
1461	395961,86	2350815,62
1462	395941,18	2350908,82
1463	395888,80	2350930,06
1464	395712,94	2350911,56
1465	395584,77	2350944,74
1466	395314,19	2351097,51
1467	394998,03	2351277,96
1468	394859,24	2351284,93
1469	394748,22	2351340,82
1470	394541,53	2351531,60
1471	394417,54	2351597,76
1472	394318,87	2351620,23
1473	394280,24	2351660,95
1474	394262,78	2351750,76
1475	394138,46	2351929,42
1476	394032,92	2351942,15
1477	393990,91	2351979,66
1478	393893,23	2352164,24

1479	393835,11	2352218,71
1480	393756,54	2352250,58
1481	393475,49	2352258,04
1482	393360,56	2352290,85
1483	393251,26	2352287,14
1484	393133,96	2352230,70
1485	393056,68	2352186,42
1486	392852,03	2352205,08
1487	392638,07	2352247,16
1488	392579,08	2352268,57
1489	392363,89	2352264,35
1490	392300,29	2352236,25
1491	392097,89	2352215,15
1492	391832,93	2352205,63
1493	391744,18	2352227,84
1494	391716,36	2352301,36
1495	391685,56	2352388,21
1496	391639,97	2352415,89
1497	391559,50	2352500,75
1498	391497,38	2352528,86
1499	391294,57	2352616,96
1500	391214,89	2352731,57
1501	391184,36	2352828,33
1502	391132,60	2352872,73
1503	391036,71	2352875,27
1504	390898,71	2352912,01
1505	390831,82	2353009,74
1506	390724,54	2353082,07
1507	390634,39	2353051,37
1508	390568,43	2353059,73
1509	390290,29	2353302,03
1510	390146,74	2353378,64
1511	389984,64	2353379,63
1512	389919,12	2353404,53
1513	389838,99	2353502,61
1514	389613,57	2353611,15
1515	389508,36	2353637,11
1516	389391,35	2353716,30
1517	389242,73	2353726,87
1518	389041,03	2353732,22
1519	388840,30	2353773,93
1520	388439,06	2354115,44
1521	388087,08	2354568,16
1522	384016,93	2355807,61
1523	383213,12	2355941,41
1524	382696,95	2355941,84
1525	382017,89	2356290,70
1526	381557,67	2356527,89

1527	381273,49	2356542,04
1528	380883,64	2356439,85
1529	380494,35	2356483,24
1530	380036,47	2356435,81
1531	379905,42	2356485,60
1532	379775,44	2356575,07
1533	379214,72	2356642,86
1534	379122,93	2356675,06
1535	378928,21	2356819,20
1536	378786,82	2356852,72
1537	378578,60	2356861,53
1538	378325,28	2356792,14
1539	378235,92	2356791,20
1540	377413,07	2357080,99
1541	377222,51	2357132,36
1542	377095,46	2357082,77
1543	376872,85	2356923,22
1544	376715,68	2356735,47
1545	376550,83	2356508,21
1546	376472,09	2356533,46
1547	376281,67	2356839,60
1548	376137,77	2357028,70
1549	376074,95	2357156,10
1550	376045,13	2357279,32
1551	376003,55	2357333,36
1552	375493,22	2357429,59
1553	375338,86	2357473,37
1554	375127,87	2357627,86
1555	374677,80	2357500,78
1556	374393,68	2357392,50
1557	374091,03	2357208,59
1558	373487,90	2357049,17
1559	373463,24	2356867,83
1560	373389,44	2356704,33
1561	373246,70	2356436,79
1562	373089,11	2356358,23
1563	372752,87	2356281,10
1564	372270,94	2355949,72
1565	372147,63	2355916,58
1566	371787,32	2355929,42
1567	371653,41	2355995,83
1568	371497,06	2356215,04
1569	371425,64	2356266,57
1570	370914,43	2356329,71
1571	370695,24	2356299,10
1572	370023,18	2355909,89
1573	369729,13	2355676,12
1574	369488,26	2355576,60

1575	369237,98	2355371,46
1576	369125,98	2355265,21
1577	368658,61	2355108,81
1578	368474,83	2355040,88
1579	368227,51	2354822,42
1580	368126,47	2354755,60
1581	368000,21	2354735,77
1582	367464,03	2354730,10
1583	367324,01	2354690,78
1584	367145,28	2354563,15
1585	367015,10	2354520,27
1586	366687,23	2354509,08
1587	366354,23	2354554,28
1588	366229,46	2354590,66
1589	365832,77	2354948,82
1590	365521,21	2354609,63
1591	365389,86	2354276,11
1592	365180,98	2354086,13
1593	365080,08	2353760,09
1594	365284,31	2353244,11
1595	365525,78	2352979,04
1596	365567,74	2352763,49
1597	365715,83	2352454,36
1598	365841,21	2351905,29
1599	365789,64	2351306,08
1600	365398,52	2351027,42
1601	365137,49	2350774,66
1602	364821,31	2350711,98
1603	364952,81	2350359,59
1604	364960,63	2349882,84
1605	364868,94	2349633,38
1606	364972,75	2349219,11
1607	365111,46	2349021,08
1608	364981,81	2348752,21
1609	365007,08	2348446,50
1610	365228,35	2348196,89
1611	365439,63	2347528,35
1612	365491,85	2347105,06
1613	365395,60	2346763,65
1614	364720,39	2346458,13
1615	364196,38	2346465,17
1616	363914,41	2346258,94
1617	363695,44	2346056,33
1618	362867,98	2345914,80
1619	361577,67	2345531,12
1620	361132,04	2345404,52
1621	360941,53	2345145,37
1622	360683,01	2345022,85

1623	360150,87	2344979,04
1624	358867,68	2343847,71
1625	358684,57	2343717,51
1626	358384,51	2343235,60
1627	358131,99	2343286,20
1628	357915,45	2343206,82
1629	357722,27	2342980,47
1630	357545,36	2342201,20
1631	357766,59	2341951,36
1632	357748,56	2341397,02
1633	357844,17	2340600,84
1634	357669,97	2340354,15
1635	357611,32	2340022,84
1636	357503,80	2339861,59
1637	356957,25	2339787,52
1638	356702,22	2339538,97
1639	355974,57	2339180,37
1640	355206,44	2338499,75
1641	355000,58	2338644,45
1642	354667,70	2338670,26
1643	353756,69	2338973,39
1644	353321,59	2338995,09
1645	352971,34	2338878,39
1646	352796,55	2338643,46
1647	352769,15	2338431,70
1648	352789,14	2338165,01
1649	352670,43	2337793,74
1650	352225,94	2337176,51
1651	351998,26	2336957,14
1652	351239,20	2336439,38
1653	351136,48	2336174,82
1654	351306,20	2335882,81
1655	351423,07	2335410,02
1656	351408,98	2335021,18
1657	350794,77	2334558,66
1658	350537,58	2333952,93
1659	350294,20	2333775,41
1660	349958,35	2333430,28
1661	350016,59	2333057,74
1662	349723,63	2332919,11
1663	349383,93	2332541,78
1664	349268,46	2332437,59
1665	348986,60	2332474,63
1666	348708,84	2331996,26
1667	347755,65	2331214,73
1668	346973,13	2330193,85
1669	346930,95	2329755,89
1670	346790,49	2329519,77

1671	346363,92	2329420,27
1672	345935,44	2329046,96
1673	345871,02	2328778,61
1674	345966,48	2328545,81
1675	346542,41	2327669,53
1676	346456,93	2327305,82
1677	346013,23	2326832,58
1678	346328,89	2326153,76
1679	346443,02	2325817,44
1680	346136,87	2325454,28
1681	346141,34	2325236,34
1682	346283,24	2325000,75
1683	346606,03	2324788,44
1684	346844,07	2324402,06
1685	346906,99	2323810,50
1686	347156,26	2323122,47
1687	346706,28	2322781,12
1688	346611,03	2322521,22
1689	346694,97	2322352,57
1690	346681,43	2321580,34
1691	346846,28	2321119,92
1692	346924,94	2320509,95
1693	346829,68	2320361,37
1694	346793,52	2320151,31
1695	346917,38	2319943,84
1696	347174,97	2319903,02
1697	347334,95	2319802,90
1698	347003,55	2319339,15
1699	347013,57	2318977,75
1700	347207,67	2318690,51
1701	347402,03	2318437,66
1702	347834,63	2318330,23
1703	347760,15	2318087,15
1704	347652,96	2317400,50
1705	348638,73	2317112,22
1706	348552,79	2316265,83
1707	348796,31	2315680,59
1708	349426,87	2315252,86
1709	350176,63	2315153,62
1710	350419,84	2315010,76
1711	350613,19	2314678,37
1712	350423,59	2314496,74
1713	349998,56	2314328,25
1714	349961,92	2314127,98
1715	350000,06	2313467,04
1716	350099,38	2313041,88
1717	350577,34	2312811,29
1718	350627,36	2312354,75

1719	350440,21	2311888,12
1720	349794,40	2311210,23
1721	350064,64	2310705,89
1722	350337,03	2310587,44
1723	350733,64	2310631,49
1724	351093,75	2310687,27
1725	351301,07	2310552,36
1726	351349,41	2310429,49
1727	351258,05	2309108,39
1728	351650,28	2308550,03
1729	352025,39	2308317,25
1730	352141,24	2308062,28
1731	351772,58	2307317,37
1732	351236,10	2307310,54
1733	350660,80	2307394,59
1734	350168,94	2307026,08
1735	349717,61	2306518,81
1736	348863,50	2306345,23
1737	348540,94	2306168,29
1738	348345,16	2305876,29
1739	348065,28	2305694,26
1740	347640,53	2305174,76
1741	347003,19	2304814,74
1742	347291,61	2304601,15
1743	348148,09	2303674,84
1744	348414,34	2303207,39
1745	348247,80	2302755,67
1746	348427,42	2302206,31
1747	348325,18	2301800,66
1748	348317,91	2301306,79
1749	348104,78	2301163,36
1750	347831,60	2301116,26
1751	347788,00	2300940,15
1752	347850,23	2300520,18
1753	347751,34	2300334,55
1754	347509,77	2300194,70
1755	347157,01	2300195,77
1756	346846,26	2299959,98
1757	346351,90	2299905,20
1758	346009,57	2299781,77
1759	345359,11	2299960,28
1760	345058,77	2299690,27
1761	344310,04	2299479,49
1762	344302,42	2298916,75
1763	344221,38	2298673,89
1764	343913,33	2298397,24
1765	344139,86	2298395,24
1766	344248,73	2298357,24

1767	344648,94	2297809,62
1768	345147,30	2297420,32
1769	345305,45	2297036,10
1770	345743,18	2296710,56
1771	345951,53	2296516,34
1772	346049,59	2295681,50
1773	345921,88	2295079,16
1774	345862,22	2294084,36
1775	345996,80	2293896,22
1776	346197,04	2293751,30
1777	346494,99	2293701,48
1778	346490,91	2293546,01
1779	346650,45	2293272,87
1780	346684,65	2293016,70
1781	346321,23	2291842,16
1782	346031,49	2291102,65
1783	346610,69	2291201,38
1784	347158,58	2291213,37
1785	347446,21	2291171,56
1786	347925,61	2290867,53
1787	348491,47	2290646,31
1788	348557,27	2290094,04
1789	348612,81	2289874,74
1790	348581,72	2289585,27
1791	348737,20	2289292,85
1792	348764,78	2289043,68
1793	348690,84	2288708,58
1794	348576,01	2288446,40
1795	348192,42	2288072,16
1796	348069,82	2287799,80
1797	348076,03	2287427,68
1798	349040,62	2286688,08
1799	348998,47	2286301,90
1800	349670,96	2286132,79
1801	349841,36	2285827,58
1802	350125,26	2285479,76
1803	350447,51	2285444,78
1804	350902,07	2285249,97
1805	351413,44	2284971,05
1806	351732,86	2284965,85
1807	351717,93	2284782,49
1808	351805,36	2284616,05
1809	352103,35	2284325,09
1810	351840,16	2283876,43
1811	351958,62	2283308,54
1812	351851,86	2282848,85
1813	351853,00	2282630,02
1814	351989,35	2282126,83

1815	352140,00	2281904,98
1816	352643,34	2281649,81
1817	352769,29	2281234,85
1818	352895,35	2280744,62
1819	352876,72	2280285,70
1820	352702,72	2279886,42
1821	352716,61	2279218,05
1822	352925,04	2279127,36
1823	353172,69	2278770,99
1824	353292,96	2278630,82
1825	353359,26	2278169,62
1826	353465,31	2277931,96
1827	353290,46	2277742,69
1828	353174,74	2277473,56
1829	353213,64	2277268,33
1830	353474,72	2276978,85
1831	353459,26	2276834,15
1832	353287,62	2276446,21
1833	353348,44	2276036,21
1834	353276,20	2275871,41
1835	352973,19	2275457,59
1836	353009,67	2274895,11
1837	353116,40	2274673,37
1838	352968,46	2274219,02
1839	352547,32	2274233,76
1840	352329,56	2274162,12
1841	352179,35	2273937,39
1842	352148,42	2273397,15
1843	352480,79	2272840,32
1844	352419,97	2272660,56
1845	352096,06	2272289,19
1846	352094,79	2271976,14
1847	351980,84	2271847,49
1848	351007,01	2270525,13
1849	350991,67	2270342,41
1850	351029,60	2270214,86
1851	350936,64	2270037,00
1852	350996,90	2269615,25
1853	350849,46	2269028,67
1854	350560,04	2268614,50
1855	350668,75	2268360,48
1856	350847,66	2268167,78
1857	351012,91	2267720,95
1858	350990,77	2267126,04
1859	351329,12	2265913,27
1860	352331,75	2266004,41
1861	352586,13	2265851,24
1862	352790,56	2265848,81

1863	353230,07	2265908,78
1864	353452,50	2266229,47
1865	353769,88	2266438,37
1866	354393,04	2267024,63
1867	354633,15	2267327,45
1868	355040,60	2267309,67
1869	355218,77	2267100,70
1870	355445,30	2267053,77
1871	355808,00	2267211,33
1872	356049,92	2266904,77
1873	356557,15	2266669,93
1874	356858,23	2266364,57
1875	357067,76	2265907,54
1876	357351,65	2265580,02
1877	357613,40	2265434,38
1878	358325,73	2265390,45
1879	358424,48	2265478,09
1880	358457,58	2266019,59
1881	359259,79	2266768,74
1882	359498,93	2266594,10
1883	359957,16	2266698,81
1884	360172,85	2266759,69
1885	360381,74	2267218,20
1886	360599,59	2267357,32
1887	360834,59	2267374,81
1888	361105,78	2267214,37
1889	361333,63	2267218,44
1890	361567,34	2267317,63
1891	362186,38	2266553,12
1892	362781,16	2266406,97
1893	363147,17	2266495,79
1894	363295,74	2266461,61
1895	363604,44	2266037,68
1896	363530,54	2265657,38
1897	363536,18	2265333,38
1898	363920,33	2265106,98
1899	364235,20	2265038,46
1900	364255,96	2264991,20
1901	364299,18	2265003,17
1902	364411,84	2264940,58
1903	365001,39	2264753,07
1904	365213,16	2264564,06
1905	365496,03	2264604,88
1906	365680,34	2264571,84
1907	365761,72	2264390,23
1908	365873,08	2264248,72
1909	365329,06	2263875,58
1910	365358,27	2263352,53

1911	365572,94	2263097,27
1912	366026,77	2263057,09
1913	366096,20	2262942,55
1914	366300,71	2262842,84
1915	366509,15	2262726,32
1916	366731,85	2262317,88
1917	366708,95	2262060,84
1918	366887,62	2261814,58
1919	366915,66	2261614,71
1920	366919,66	2260589,96
1921	366848,89	2260197,32
1922	366723,77	2260110,67
1923	366529,53	2260155,64
1924	366278,98	2259923,98
1925	366083,86	2259867,82
1926	365700,04	2260139,84
1927	365536,43	2260120,29
1928	365234,78	2259897,80
1929	365061,25	2259887,76
1930	365021,32	2259589,45
1931	365145,51	2259181,11
1932	365009,38	2258832,96
1933	364903,76	2258564,24
1934	364740,71	2258497,51
1935	364207,26	2258365,09
1936	364118,91	2258192,27
1937	363894,83	2258106,63
1938	363968,49	2257796,26
1939	364402,18	2256754,64
1940	364807,68	2255926,70
1941	365015,77	2255826,00
1942	365072,03	2255719,57
1943	365033,47	2255479,05
1944	365173,99	2255320,77
1945	365312,26	2255061,08
1946	365137,15	2254832,23
1947	365004,98	2254400,97
1948	365018,99	2254219,84
1949	365156,83	2254005,16
1950	365301,74	2253749,04
1951	365161,53	2253318,00
1952	365332,65	2252928,85
1953	365256,95	2252663,35
1954	364803,00	2252314,20
1955	364815,00	2251781,37
1956	364606,17	2251191,12
1957	364687,81	2250785,88
1958	363933,35	2249465,67

1959	363878,50	2249245,93
1960	363946,20	2248761,10
1961	364197,66	2248223,10
1962	363995,43	2247882,25
1963	363842,33	2247572,32
1964	363675,51	2246902,72
1965	363871,84	2246251,21
1966	363716,60	2245346,49
1967	363884,61	2244577,78
1968	363973,75	2244014,44
1969	363833,92	2243476,82
1970	364043,91	2242861,34
1971	364376,71	2242139,07
1972	364553,84	2242050,84
1973	365299,09	2241310,62
1974	365637,96	2240642,12
1975	366178,78	2240541,70
1976	366466,01	2240414,62
1977	366601,81	2240036,39
1978	366518,12	2239458,96
1979	366395,92	2239099,91
1980	366307,44	2238418,17
1981	366661,28	2238022,18
1982	367033,12	2237774,85
1983	367273,76	2237566,45
1984	367294,26	2237310,65
1985	366792,49	2236777,14
1986	367039,93	2236357,78
1987	367373,65	2236039,01
1988	368025,34	2236095,11
1989	368111,77	2236019,51
1990	368115,21	2235616,89
1991	368257,26	2235508,48
1992	368585,67	2235614,87
1993	369386,40	2235390,89
1994	369727,05	2234769,22
1995	369771,24	2234309,18
1996	370022,25	2233755,11
1997	370222,39	2233641,38
1998	370342,48	2233078,46
1999	371010,64	2232129,36
2000	371747,13	2231193,63
2001	371819,74	2230657,39
2002	372047,61	2230433,08
2003	372518,63	2230283,77
2004	372924,23	2230095,93
2005	373553,81	2230029,50
2006	374401,83	2229885,25

2007	374469,35	2229314,42
2008	375153,83	2228865,61
2009	375334,88	2228558,94
2010	375291,43	2228209,75
2011	374939,90	2227474,55
2012	374787,55	2227192,80
2013	374357,52	2226761,41
2014	374082,47	2226406,43
2015	373906,53	2226298,39
2016	373749,92	2226151,57
2017	373666,65	2225447,38
2018	373710,88	2225293,25
2019	373755,93	2224915,98
2020	373980,48	2224529,40
2021	374152,91	2223896,93
2022	374242,81	2223339,09
2023	374391,61	2223182,20
2024	374538,60	2222956,93
2025	374657,31	2222575,44
2026	375115,12	2222310,56
2027	375286,66	2222232,92
2028	375928,29	2222235,90
2029	378137,48	2220985,54
2030	378390,78	2220987,34
2031	378693,70	2220874,67
2032	379175,31	2220821,67
2033	379396,92	2220678,95
2034	380395,50	2220362,06
2035	380981,89	2220645,03
2036	381172,94	2220673,17
2037	382005,24	2220682,33
2038	382218,83	2220539,82
2039	382419,17	2220598,16
2040	382615,77	2220633,95
2041	383986,68	2220420,53
2042	384285,18	2220159,82
2043	384825,82	2219932,30
2044	385232,52	2219885,72
2045	385448,16	2219979,31
2046	385656,69	2219947,60
2047	385919,27	2219996,64
2048	386261,92	2220006,04
2049	386351,14	2219878,28
2050	386382,96	2219713,03
2051	386993,85	2218997,72
2052	387407,27	2218753,50
2053	387650,98	2218540,11
2054	387748,57	2218388,83

2055	387788,95	2218015,56
2056	387608,67	2217317,34
2057	387821,22	2217485,30
2058	388206,93	2217458,98
2059	388333,17	2216480,03
2060	388565,57	2215501,36
2061	389093,10	2215085,49
2062	389297,96	2215101,62
2063	391076,90	2216034,20
2064	391588,51	2215973,97
2065	391808,27	2216019,89
2066	393093,39	2215515,80
2067	394706,90	2215011,70
2068	395429,42	2214789,70
2069	395867,75	2214339,30
2070	396117,63	2214029,17
2071	396156,43	2213368,05
2072	396153,88	2212622,13
2073	396365,10	2212130,87
2074	396451,09	2210742,07
2075	396858,09	2210081,18
2076	398439,88	2208701,43
2077	398919,96	2208492,07
2078	400102,27	2208712,98
2079	400863,83	2208608,41
2080	401629,15	2208616,09
2081	401836,23	2208443,26
2082	401293,25	2206735,47
2083	401504,57	2206034,24
2084	401339,73	2205454,33
2085	401407,50	2205188,29
2086	401744,32	2204871,43
2087	402159,67	2204687,20
2088	402745,86	2204639,56
2089	403385,75	2204491,94
2090	403795,18	2204098,51
2091	404220,92	2203566,59
2092	404273,13	2203154,71
2093	404083,48	2202378,94
2094	403814,42	2201529,79
2095	404890,97	2200353,13
2096	405257,71	2199916,76
2097	405771,27	2198568,91
2098	405950,77	2198329,20
2099	407022,62	2198328,38
2100	408197,10	2198603,04
2101	408495,28	2198783,15
2102	408986,21	2199217,98

2103	409658,71	2199988,96
2104	410023,32	2200487,83
2105	410331,14	2200454,06
2106	410819,34	2200650,37
2107	411159,02	2200922,81
2108	411562,89	2201065,28
2109	412200,83	2200839,03
2110	412489,19	2200608,45
2111	412668,06	2200247,03
2112	412989,53	2200028,61
2113	413359,27	2199897,48
2114	413698,38	2199884,53
2115	413934,86	2199788,87
2116	414814,48	2198832,42
2117	414970,17	2198593,47
2118	415919,56	2197993,12
2119	416327,42	2197809,30
2120	416842,90	2197920,06
2121	417145,87	2197734,71
2122	417294,33	2197413,70
2123	417361,03	2197269,52
2124	418349,67	2196436,87
2125	418721,70	2195593,45
2126	418907,53	2194778,08
2127	418855,06	2194192,46
2128	418975,42	2193998,48
2129	419120,41	2193818,45
2130	419782,60	2193601,25
2131	420175,33	2193369,33
2132	420455,39	2192829,37
2133	420384,22	2192637,52
2134	420413,17	2192571,53
2135	421056,87	2191951,42
2136	421378,36	2191995,88
2137	421777,40	2192265,16
2138	422099,61	2192621,45
2139	422284,61	2192726,47
2140	422743,45	2192276,57
2141	423283,61	2192066,43
2142	423796,06	2191974,27
2143	424291,31	2192067,59
2144	424724,17	2192205,34
2145	424963,74	2192448,60
2146	424916,88	2192789,15
2147	425475,56	2192510,36
2148	426268,89	2192278,88
2149	426729,74	2192189,23
2150	427259,70	2192119,13

2151	427597,49	2192181,78
2152	427850,66	2192631,78
2153	428341,34	2193144,63
2154	429024,69	2193928,82
2155	430089,71	2194329,63
2156	430478,29	2194568,13
2157	430725,95	2194571,11
2158	431360,71	2194407,71
2159	432203,56	2194284,91
2160	432429,41	2193954,85
2161	433100,64	2193176,37
2162	433622,19	2192652,34
2163	434133,08	2193055,54
2164	434462,30	2193172,70
2165	435630,08	2192511,78
2166	436272,51	2192405,56
2167	437020,17	2192989,94
2168	438074,15	2193638,85
2169	438591,30	2194484,05
2170	438596,12	2194131,96
2171	438654,71	2193679,09
2172	438795,78	2193588,06
2173	440600,59	2193116,25
2174	440965,46	2193153,16
2175	441292,00	2193291,65
2176	442451,93	2192662,43
2177	442895,80	2192576,95
2178	443639,93	2192406,58
2179	443856,34	2192156,61
2180	444269,76	2192010,35
2181	444603,13	2191783,68
2182	444877,21	2191714,24
2183	445808,71	2191798,84
2184	445791,03	2191375,80
2185	446062,04	2190636,27
2186	446191,21	2190392,66
2187	446791,28	2190231,29
2188	447251,09	2189547,03
2189	447379,38	2189055,74
2190	447767,68	2188443,56
2191	447832,97	2188138,46
2192	448269,37	2188074,09
2193	448694,68	2188173,42
2194	449028,99	2187929,92
2195	449417,08	2187878,46
2196	449936,61	2188013,48
2197	450298,71	2188033,34
2198	450440,61	2188185,68

2199	450663,79	2188306,74
2200	450714,07	2188622,01
2201	450840,71	2189085,05
2202	451414,93	2189395,27
2203	452013,38	2189571,68
1	452142,44	2189504,96

.»;

10) приложение 10 дополнить картографическим и координатным описанием границ муниципального образования «Иволгинский район» в следующей редакции:

«Картографическое описание границ муниципального образования «Иволгинский район»

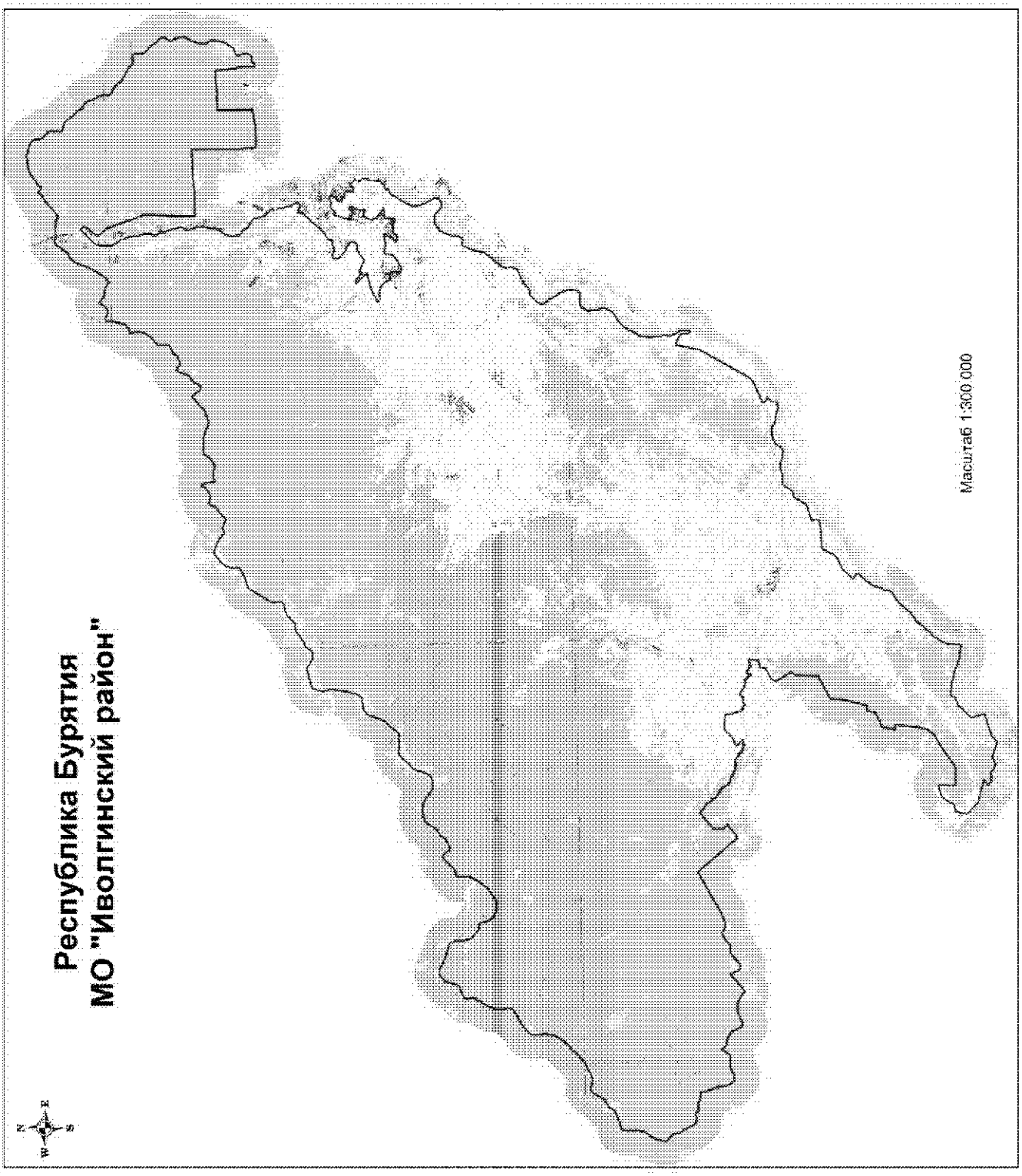

Координатное описание границ муниципального образования «Иволгинский район»

Каталог координат характерных точек МО «Иволгинский район»

№ п/п	X	Y
1	541309,08	3364516,41
2	541303,35	3364328,59
3	541303,88	3364278,55
4	541301,01	3364204,74
5	541509,84	3364184,95
6	542222,33	3364163,76
7	542338,91	3364154,45
8	542349,24	3364153,62
9	542483,74	3364143,45
10	542492,03	3364142,29
11	542614,29	3364125,57
12	542627,07	3364123,83
13	542634,72	3364122,79
14	542865,33	3364090,95
15	543442,50	3364011,65
16	543483,50	3364003,42
17	543509,60	3363993,98
18	543573,55	3363994,05
19	543592,42	3363993,95
20	543608,79	3363993,27
21	543639,26	3363992,00
22	543667,24	3363980,76
23	543875,54	3363966,73
24	544126,13	3363953,10
25	544455,92	3363938,96
26	544499,28	3363933,61
27	544497,22	3363866,14
28	544493,83	3363832,21
29	544482,46	3363569,87
30	544406,15	3361714,28
31	544400,08	3361641,73
32	544394,62	3361518,85
33	544389,50	3361469,27
34	544385,60	3361236,32
35	544387,86	3360928,46
36	544390,04	3360860,57
37	544387,22	3360760,67
38	544383,68	3360676,26
39	544351,46	3360675,24
40	544276,85	3360675,92
41	543914,81	3360665,78
42	543771,57	3360662,86
43	543372,86	3360655,64
44	543070,38	3360650,42
45	542795,69	3360652,18
46	542738,14	3360654,51
47	542369,33	3360662,90
48	542201,86	3360665,36
49	541637,81	3360681,72
50	541539,97	3360686,44
51	541502,92	3360488,21
52	541456,97	3360231,10
53	541398,49	3359888,87
54	541365,15	3359680,10
55	541336,37	3359498,05
56	541344,56	3359487,34
57	541295,42	3359273,65
58	541270,79	3358850,63
59	541267,65	3358764,52
60	541269,19	3358691,95
61	541248,57	3358123,36
62	541251,67	3357796,22
63	541279,52	3357573,49
64	541459,45	3357559,07
65	542072,59	3357506,39
66	542518,37	3357471,53
67	543636,77	3357476,59
68	545001,86	3357498,72
69	545062,59	3357497,02
70	546544,68	3357472,97
71	546536,39	3357268,87
72	546532,07	3357144,76
73	546531,63	3357112,24
74	546473,71	3355768,25
75	546343,82	3353463,50
76	546332,45	3352777,07
77	546332,68	3352720,09
78	546330,79	3352662,03
79	546331,81	3352373,44
80	546301,65	3351999,59
81	546837,59	3352030,95
82	547467,31	3352060,89
83	548712,12	3352123,92
84	550520,90	3352190,97
85	553332,61	3351193,90
86	553670,29	3351065,03

87	553859,31	3350906,00
88	554174,38	3350572,53
89	554206,59	3350563,38
90	554329,56	3350528,43
91	554557,86	3350664,75
92	555130,96	3351145,14
93	555366,17	3351284,70
94	555378,32	3351285,60
95	555423,42	3351278,28
96	555492,24	3351267,09
97	555603,69	3351207,71
98	555687,80	3351134,51
99	555699,37	3351124,43
100	555709,53	3351117,28
101	555736,99	3351091,51
102	555745,62	3351083,41
103	555685,09	3351013,56
104	555589,09	3350906,19
105	555500,86	3350797,90
106	555478,52	3350773,26
107	555396,42	3350721,59
108	555314,25	3350669,88
109	555245,33	3350576,96
110	555119,49	3350407,25
111	555104,05	3350390,82
112	554779,90	3350045,93
113	554433,15	3349820,22
114	553983,18	3349724,63
115	553694,43	3349692,40
116	553261,41	3349688,24
117	552945,70	3349807,49
118	552685,33	3349956,49
119	552519,48	3350144,26
120	552382,12	3350216,39
121	552129,74	3350240,33
122	552081,56	3350260,77
123	551792,44	3350383,43
124	551396,41	3350456,86
125	551059,63	3350474,55
126	550947,84	3350480,42
127	550505,05	3350612,13
128	550376,40	3350634,12
129	550267,34	3350652,77
130	550010,25	3350608,44
131	549776,90	3350495,05
132	549660,75	3350506,53
133	549635,63	3350505,23
134	549614,41	3350511,12

135	549592,20	3350513,31
136	549499,02	3350522,53
137	549339,94	3350632,29
138	549213,41	3350653,72
139	548839,02	3350717,12
140	548722,35	3350819,48
141	548685,06	3350847,31
142	548656,20	3350855,77
143	548582,93	3350879,38
144	548531,79	3350893,97
145	548482,18	3350908,31
146	548407,71	3350925,79
147	548341,86	3350932,20
148	548116,08	3350989,18
149	548082,42	3350998,76
150	547931,03	3351037,04
151	547891,89	3351057,41
152	547876,33	3351065,71
153	547716,72	3351107,21
154	547675,40	3351113,09
155	547642,95	3351124,12
156	547606,50	3351130,30
157	547573,00	3351134,88
158	547547,00	3351138,21
159	547516,91	3351139,15
160	547493,83	3351139,38
161	547471,66	3351137,07
162	547427,26	3351130,42
163	547387,33	3351121,61
164	547347,76	3351108,78
165	547312,97	3351088,26
166	547281,07	3351063,60
167	547265,60	3351050,50
168	547243,86	3351030,06
169	547220,52	3351006,16
170	547195,73	3350984,31
171	547176,50	3350963,28
172	547152,10	3350940,59
173	547124,56	3350923,99
174	547072,78	3350910,76
175	547046,25	3350908,46
176	547012,55	3350902,60
177	546956,37	3350897,85
178	546944,43	3350897,41
179	546927,47	3350899,07
180	546891,55	3350905,54
181	546800,52	3350937,43
182	546758,46	3350953,59

183	546735,22	3350959,40
184	546702,37	3350968,25
185	546676,28	3350974,29
186	546645,69	3350983,03
187	546624,96	3350987,91
188	546578,49	3351001,48
189	546542,94	3351008,32
190	546518,14	3351014,52
191	546465,26	3351028,22
192	546405,64	3351045,07
193	546376,46	3351048,01
194	546345,95	3351057,29
195	546257,86	3351109,32
196	546222,56	3351127,69
197	546189,20	3351138,75
198	546146,34	3351149,70
199	546103,54	3351152,10
200	546087,85	3351158,43
201	546055,93	3351167,03
202	546022,76	3351170,14
203	546006,20	3351174,70
204	545949,26	3351176,95
205	545925,79	3351179,31
206	545908,88	3351177,80
207	545883,64	3351179,70
208	545851,98	3351177,70
209	545783,12	3351176,18
210	545711,27	3351180,06
211	545683,33	3351175,24
212	545656,88	3351175,89
213	545632,92	3351170,20
214	545584,61	3351164,58
215	545535,36	3351155,61
216	545501,25	3351149,72
217	545471,67	3351141,69
218	545457,46	3351134,20
219	545447,07	3351127,32
220	545428,97	3351116,46
221	545382,25	3351082,31
222	545335,99	3351057,50
223	545253,41	3351033,60
224	545162,28	3351028,63
225	545113,98	3351020,52
226	545068,81	3351021,63
227	545052,08	3351016,63
228	545035,01	3351014,82
229	544998,57	3351004,20
230	544987,56	3350998,92

231	544957,47	3350995,20
232	544917,04	3350985,40
233	544898,97	3350984,22
234	544824,87	3350969,00
235	544795,73	3350964,99
236	544698,21	3350942,94
237	544640,36	3350927,11
238	544587,69	3350907,79
239	544563,90	3350903,25
240	544552,05	3350905,14
241	544533,26	3350888,41
242	544514,02	3350879,87
243	544488,68	3350873,34
244	544476,20	3350871,25
245	544463,67	3350864,97
246	544446,37	3350864,36
247	544431,19	3350860,61
248	544421,24	3350857,29
249	544402,63	3350856,83
250	544388,81	3350853,25
251	544365,37	3350853,08
252	544335,40	3350847,34
253	544314,29	3350841,09
254	544284,25	3350830,13
255	544261,70	3350826,55
256	544250,48	3350818,96
257	544222,74	3350739,50
258	544207,78	3350711,24
259	544173,19	3350681,06
260	544146,72	3350668,00
261	544125,25	3350646,22
262	544097,67	3350630,44
263	544076,02	3350612,86
264	544018,29	3350577,76
265	543971,42	3350551,67
266	543934,93	3350534,65
267	543914,37	3350512,81
268	543891,73	3350494,36
269	543875,24	3350487,57
270	543849,78	3350479,21
271	543823,94	3350468,45
272	543798,47	3350460,89
273	543751,55	3350442,63
274	543712,53	3350431,69
275	543656,05	3350411,29
276	543583,17	3350391,47
277	543516,63	3350375,34
278	543443,67	3350360,70

279	543380,60	3350354,21
280	543307,06	3350352,77
281	543229,01	3350358,46
282	543156,09	3350370,21
283	543109,18	3350379,94
284	543076,61	3350392,67
285	543054,90	3350401,96
286	543047,33	3350399,85
287	543026,92	3350400,76
288	543020,60	3350395,88
289	542936,51	3350405,07
290	542876,01	3350414,21
291	542808,23	3350428,84
292	542752,05	3350444,04
293	542688,46	3350474,31
294	542655,35	3350497,03
295	542628,64	3350520,74
296	542563,02	3350581,01
297	542526,58	3350632,77
298	542515,07	3350681,90
299	542522,22	3350718,60
300	542502,17	3350792,49
301	542483,65	3350808,97
302	542428,90	3350824,84
303	542363,04	3350856,21
304	542319,84	3350876,21
305	542292,25	3350887,15
306	542246,45	3350913,19
307	542225,46	3350926,17
308	542214,70	3350932,94
309	542178,02	3350952,25
310	542153,98	3350976,21
311	542110,29	3350998,39
312	542101,47	3351020,39
313	542062,43	3351056,65
314	542052,14	3351060,13
315	542046,63	3351083,16
316	541985,79	3351172,22
317	541971,25	3351180,70
318	541965,70	3351202,64
319	541929,36	3351263,38
320	541897,75	3351290,22
321	541874,22	3351338,15
322	541863,59	3351351,46
323	541846,93	3351363,26
324	541833,37	3351392,45
325	541788,97	3351459,37
326	541736,40	3351524,72

327	541735,53	3351528,97
328	541729,38	3351532,71
329	541725,62	3351539,00
330	541722,74	3351542,20
331	541708,98	3351557,53
332	541705,47	3351559,57
333	541703,56	3351560,67
334	541683,18	3351580,15
335	541682,30	3351580,62
336	541675,76	3351584,06
337	541674,61	3351587,01
338	541672,75	3351591,77
339	541667,05	3351594,93
340	541664,89	3351595,54
341	541661,02	3351596,63
342	541652,73	3351606,24
343	541649,47	3351610,01
344	541642,51	3351615,06
345	541641,02	3351617,37
346	541638,72	3351620,91
347	541631,01	3351624,83
348	541624,42	3351633,92
349	541616,02	3351638,85
350	541606,73	3351649,73
351	541604,47	3351652,37
352	541604,44	3351653,03
353	541603,40	3351656,44
354	541601,08	3351661,05
355	541594,29	3351662,41
356	541592,61	3351666,13
357	541589,48	3351673,06
358	541583,88	3351677,94
359	541580,67	3351680,73
360	541577,94	3351684,03
361	541574,48	3351688,22
362	541569,22	3351697,70
363	541568,08	3351699,76
364	541561,65	3351709,56
365	541547,79	3351722,98
366	541532,13	3351740,20
367	541515,45	3351754,01
368	541512,27	3351756,63
369	541499,74	3351764,32
370	541487,19	3351772,02
371	541470,65	3351779,50
372	541463,37	3351782,75
373	541457,33	3351781,61
374	541452,76	3351782,81

375	541450,00	3351787,94
376	541447,73	3351788,57
377	541444,47	3351788,53
378	541438,60	3351790,67
379	541414,20	3351794,55
380	541407,88	3351796,27
381	541403,12	3351796,15
382	541387,74	3351795,75
383	541349,39	3351788,15
384	541338,29	3351788,07
385	541326,16	3351791,02
386	541318,35	3351788,64
387	541301,83	3351787,09
388	541290,68	3351791,92
389	541273,50	3351788,79
390	541252,14	3351790,35
391	541208,02	3351802,53
392	541198,56	3351804,47
393	541181,43	3351811,17
394	541175,73	3351811,44
395	541157,34	3351818,80
396	541149,30	3351820,72
397	541133,47	3351828,97
398	541116,02	3351835,84
399	541105,87	3351842,54
400	541079,35	3351854,83
401	541066,57	3351857,79
402	541049,81	3351862,02
403	541033,00	3351866,26
404	541021,90	3351870,28
405	541015,96	3351871,76
406	541007,94	3351872,97
407	540988,34	3351875,12
408	540971,75	3351877,53
409	540962,19	3351882,32
410	540950,80	3351883,20
411	540935,18	3351886,85
412	540920,34	3351889,23
413	540909,64	3351893,10
414	540897,31	3351894,14
415	540890,82	3351894,92
416	540876,05	3351900,93
417	540865,45	3351901,63
418	540861,92	3351907,09
419	540847,41	3351909,93
420	540834,44	3351911,31
421	540821,52	3351914,59
422	540791,81	3351926,47

423	540757,80	3351939,89
424	540735,73	3351949,83
425	540706,68	3351969,62
426	540684,01	3351984,19
427	540672,92	3351992,03
428	540658,15	3352005,49
429	540645,68	3352015,58
430	540618,43	3352038,18
431	540591,49	3352060,93
432	540581,00	3352066,85
433	540564,86	3352083,04
434	540552,35	3352091,07
435	540546,47	3352097,69
436	540540,05	3352101,31
437	540521,08	3352118,50
438	540494,31	3352149,33
439	540480,16	3352162,30
440	540444,54	3352186,66
441	540421,17	3352205,69
442	540372,14	3352240,47
443	540358,44	3352252,01
444	540335,84	3352269,76
445	540308,69	3352289,98
446	540271,49	3352321,82
447	540262,91	3352328,34
448	540241,69	3352328,94
449	540236,50	3352330,79
450	540230,43	3352336,15
451	540217,63	3352353,06
452	540202,94	3352377,77
453	540201,85	3352386,35
454	540200,68	3352398,41
455	540194,59	3352402,35
456	540192,13	3352406,04
457	540193,30	3352416,32
458	540190,38	3352420,82
459	540188,58	3352426,08
460	540190,47	3352432,54
461	540185,66	3352438,19
462	540181,38	3352445,25
463	540174,18	3352449,68
464	540154,00	3352469,28
465	540128,75	3352489,46
466	540112,75	3352504,69
467	540095,81	3352512,96
468	540054,36	3352538,72
469	540013,16	3352561,61
470	539996,23	3352570,52

471	539992,41	3352565,82
472	539978,74	3352546,88
473	539896,94	3352415,25
474	539843,68	3352429,37
475	539796,36	3352447,15
476	539772,94	3352456,36
477	539757,64	3352459,85
478	539732,31	3352460,70
479	539640,21	3352496,86
480	539636,30	3352499,32
481	539632,96	3352498,44
482	539625,54	3352500,33
483	539618,81	3352504,12
484	539608,41	3352506,88
485	539581,05	3352509,19
486	539574,24	3352509,81
487	539565,32	3352515,08
488	539557,81	3352519,83
489	539524,31	3352531,78
490	539483,36	3352535,96
491	539474,01	3352536,00
492	539459,19	3352539,33
493	539449,22	3352540,17
494	539425,49	3352542,25
495	539420,14	3352544,10
496	539406,06	3352544,72
497	539398,67	3352547,57
498	539374,27	3352547,76
499	539367,18	3352549,97
500	539358,61	3352549,20
501	539336,63	3352543,80
502	539329,35	3352544,11
503	539322,84	3352543,61
504	539317,25	3352541,51
505	539309,69	3352543,41
506	539292,31	3352546,16
507	539280,67	3352550,52
508	539276,61	3352553,30
509	539266,75	3352559,05
510	539261,09	3352560,92
511	539256,56	3352564,02
512	539244,74	3352567,28
513	539227,94	3352574,92
514	539208,83	3352585,14
515	539196,42	3352590,47
516	539185,52	3352592,13
517	539159,40	3352593,31
518	539144,38	3352595,06

519	539137,14	3352597,11
520	539121,32	3352605,69
521	539106,25	3352612,97
522	539088,18	3352620,32
523	539067,09	3352626,94
524	539046,64	3352634,34
525	539026,84	3352641,89
526	539007,58	3352645,79
527	539002,73	3352648,58
528	538992,86	3352653,70
529	538978,03	3352655,02
530	538975,85	3352656,06
531	538971,86	3352657,61
532	538966,59	3352660,39
533	538964,80	3352661,01
534	538959,63	3352662,89
535	538955,33	3352663,55
536	538952,06	3352665,91
537	538948,58	3352667,26
538	538943,78	3352667,93
539	538937,12	3352671,22
540	538933,02	3352671,89
541	538931,41	3352672,45
542	538927,05	3352673,97
543	538922,35	3352675,34
544	538917,46	3352676,61
545	538913,38	3352677,87
546	538907,68	3352678,86
547	538902,50	3352680,33
548	538897,20	3352681,01
549	538891,34	3352683,59
550	538886,14	3352684,87
551	538878,85	3352686,69
552	538872,37	3352688,58
553	538865,68	3352690,08
554	538861,59	3352690,44
555	538855,78	3352691,13
556	538847,60	3352692,25
557	538842,71	3352693,73
558	538837,01	3352694,41
559	538832,42	3352695,28
560	538826,01	3352695,88
561	538820,40	3352696,06
562	538813,90	3352696,16
563	538807,89	3352696,36
564	538802,59	3352696,74
565	538796,08	3352697,04
566	538791,97	3352697,10

567	538784,56	3352697,32
568	538777,54	3352694,02
569	538775,46	3352694,32
570	538762,17	3352693,52
571	538758,60	3352693,78
572	538755,20	3352694,03
573	538753,53	3352694,60
574	538750,74	3352695,55
575	538739,54	3352700,10
576	538734,01	3352701,04
577	538720,42	3352703,37
578	538710,15	3352708,18
579	538697,27	3352712,42
580	538684,11	3352716,15
581	538674,67	3352719,03
582	538663,04	3352720,17
583	538644,96	3352721,80
584	538638,11	3352721,95
585	538624,70	3352722,23
586	538613,14	3352725,88
587	538610,10	3352726,84
588	538603,86	3352728,43
589	538584,77	3352733,29
590	538578,49	3352733,24
591	538566,55	3352729,21
592	538565,49	3352728,86
593	538559,00	3352727,95
594	538550,92	3352726,83
595	538536,38	3352726,23
596	538515,67	3352729,90
597	538511,87	3352729,71
598	538510,64	3352729,64
599	538506,81	3352726,68
600	538504,29	3352726,37
601	538495,33	3352729,18
602	538487,72	3352731,56
603	538484,95	3352732,61
604	538470,65	3352738,01
605	538461,28	3352743,09
606	538434,83	3352757,41
607	538423,70	3352762,14
608	538410,85	3352767,67
609	538364,64	3352787,58
610	538340,83	3352832,55
611	538326,88	3352850,96
612	538318,43	3352858,48
613	538288,33	3352893,90
614	538278,09	3352901,65

615	538231,89	3352930,05
616	538158,55	3352981,62
617	538145,41	3352987,64
618	538058,50	3353016,70
619	537994,50	3353042,45
620	537965,99	3353050,93
621	537945,00	3353058,91
622	537938,11	3353055,82
623	537733,33	3352799,40
624	537735,80	3352779,98
625	537786,04	3352662,37
626	537804,66	3352592,40
627	537847,98	3352486,42
628	537860,89	3352434,87
629	537876,73	3352318,34
630	537875,61	3352250,58
631	537882,25	3352173,74
632	537460,59	3352080,07
633	537253,73	3351860,82
634	537177,44	3351799,12
635	537106,31	3351792,82
636	537026,79	3351667,80
637	536994,22	3351615,25
638	536975,82	3351591,63
639	536940,63	3351567,21
640	536898,89	3351539,89
641	536844,98	3351501,13
642	536894,08	3351466,58
643	536862,41	3351441,70
644	536828,29	3351431,74
645	536761,47	3351390,07
646	536714,38	3351361,34
647	536663,58	3351325,95
648	536396,23	3351104,90
649	535777,28	3350516,04
650	535589,66	3350116,00
651	535420,54	3349941,65
652	535276,69	3349915,67
653	535176,75	3349897,56
654	535077,30	3349879,79
655	535094,24	3349801,57
656	535116,34	3349698,98
657	535132,44	3349627,18
658	535147,43	3349558,35
659	534994,29	3349154,00
660	534960,50	3349100,49
661	535146,79	3348726,42
662	535067,77	3348383,65

663	534918,01	3348381,27
664	534633,71	3348379,27
665	534584,43	3348420,78
666	534133,54	3348943,58
667	533806,16	3349482,72
668	533662,93	3349727,99
669	533513,12	3349830,89
670	533100,76	3349504,22
671	533079,51	3349253,61
672	533135,23	3349084,81
673	532985,83	3348868,72
674	532839,71	3348657,83
675	532701,29	3348457,10
676	532545,31	3348233,38
677	532874,09	3347505,55
678	532927,79	3347350,46
679	532950,12	3347221,25
680	532673,94	3347218,15
681	532847,74	3347034,32
682	533004,43	3346867,82
683	533225,57	3346648,29
684	533238,09	3346338,67
685	532822,25	3346731,56
686	532490,60	3347045,85
687	532328,85	3347198,87
688	532316,42	3347160,97
689	532107,07	3346265,25
690	532052,27	3346049,10
691	532012,91	3345902,97
692	531905,47	3345626,90
693	531820,51	3345405,28
694	531757,28	3345417,59
695	531721,88	3345268,20
696	531589,61	3345109,51
697	531567,51	3344817,91
698	531385,70	3344841,60
699	531320,82	3345003,16
700	531337,51	3345164,86
701	531388,37	3345413,01
702	531283,54	3345462,91
703	531313,90	3345538,38
704	531370,99	3345646,16
705	531313,51	3345802,86
706	531308,89	3345938,93
707	531112,48	3346125,59
708	530930,59	3346298,55
709	530682,60	3346490,42
710	530409,14	3346593,83

711	530521,12	3347133,76
712	530496,73	3347145,88
713	530298,13	3347192,35
714	530285,89	3347203,86
715	530120,12	3347215,17
716	530113,21	3347200,54
717	529916,91	3347170,57
718	529886,68	3347171,30
719	529868,26	3347162,23
720	529865,78	3347160,44
721	529865,61	3347151,94
722	529580,91	3347103,18
723	529558,44	3347225,10
724	529551,68	3347231,03
725	529540,25	3347336,04
726	529513,58	3347333,19
727	529471,45	3347667,51
728	529591,91	3347684,93
729	529618,53	3347744,00
730	529648,91	3347748,09
731	529642,19	3347796,40
732	529647,13	3347807,37
733	529658,51	3347811,17
734	529688,69	3347817,69
735	529700,72	3347819,06
736	529723,55	3347824,56
737	529719,77	3347903,72
738	529738,69	3348071,20
739	529837,33	3348133,26
740	530167,09	3348602,51
741	530287,47	3348629,36
742	530910,72	3348768,71
743	530865,98	3348969,60
744	530812,17	3349211,58
745	530757,38	3349459,43
746	530813,00	3349756,74
747	530857,82	3349995,93
748	530862,95	3350023,13
749	530922,65	3350339,87
750	530597,47	3350172,19
751	530392,69	3350066,68
752	530210,21	3349939,79
753	530174,90	3349915,45
754	530088,41	3349801,17
755	530071,23	3349778,53
756	529999,95	3349721,64
757	529944,16	3349691,64
758	529909,88	3349728,81

759	529830,00	3349918,97
760	529872,48	3350279,73
761	530109,09	3350459,13
762	530150,33	3350700,93
763	530189,55	3351078,88
764	530019,05	3351395,23
765	529939,74	3351539,85
766	530171,90	3351575,49
767	530371,46	3351605,87
768	530350,83	3351663,85
769	530501,14	3351697,86
770	530531,78	3351615,91
771	530719,99	3351633,01
772	530772,76	3351640,43
773	530846,10	3351646,53
774	530896,21	3352483,37
775	531376,70	3351869,79
776	531533,53	3351613,33
777	531675,17	3351642,24
778	531824,82	3351475,17
779	532293,19	3351672,35
780	532375,80	3351755,55
781	532596,11	3351851,26
782	532590,68	3351915,10
783	532439,59	3352222,74
784	532379,23	3352406,20
785	532566,48	3352373,80
786	532719,37	3352360,83
787	533143,13	3352440,16
788	533638,59	3352663,03
789	533734,34	3352545,16
790	533769,93	3352504,24
791	533718,77	3352474,50
792	533714,13	3352449,62
793	533371,17	3352306,29
794	533538,44	3351891,20
795	533568,96	3351691,74
796	533580,03	3351636,75
797	533587,00	3351620,71
798	533594,31	3351568,08
799	533599,24	3351560,86
800	533599,78	3351530,69
801	533719,17	3351567,99
802	534029,21	3351666,94
803	534864,72	3351932,73
804	534974,94	3351968,52
805	534835,02	3352115,65
806	534930,32	3352232,50

807	535047,62	3352372,35
808	535241,38	3352602,47
809	535175,78	3352874,93
810	535238,76	3353144,05
811	535241,24	3353152,89
812	535237,27	3353169,75
813	535234,60	3353200,04
814	535235,20	3353216,54
815	535240,38	3353221,02
816	535252,15	3353249,48
817	535264,69	3353277,68
818	535267,27	3353291,61
819	535271,23	3353310,83
820	535268,40	3353321,57
821	535268,16	3353334,28
822	535263,69	3353351,40
823	535262,41	3353375,05
824	535261,54	3353406,07
825	535256,96	3353430,06
826	535237,75	3353471,37
827	535195,46	3353526,64
828	535178,42	3353538,44
829	535157,72	3353544,97
830	535141,80	3353548,86
831	535110,50	3353546,98
832	535085,98	3353541,14
833	535064,39	3353529,39
834	535042,19	3353512,58
835	535014,44	3353486,22
836	534977,91	3353452,94
837	534961,32	3353437,53
838	534944,35	3353416,04
839	534937,88	3353410,58
840	534922,41	3353404,68
841	534910,54	3353403,28
842	534900,90	3353404,50
843	534877,04	3353405,50
844	534864,68	3353409,58
845	534843,57	3353420,95
846	534828,85	3353422,02
847	534808,10	3353413,81
848	534799,67	3353412,21
849	534793,20	3353406,25
850	534785,21	3353388,62
851	534773,92	3353371,58
852	534771,89	3353359,18
853	534765,09	3353337,97
854	534763,63	3353328,85

855	534764,76	3353298,08
856	534763,56	3353277,01
857	534761,78	3353264,85
858	534758,10	3353247,64
859	534752,39	3353229,47
860	534744,89	3353211,33
861	534739,88	3353202,55
862	534725,89	3353177,68
863	534711,93	3353166,28
864	534703,70	3353161,63
865	534689,52	3353152,01
866	534697,17	3353165,33
867	534698,87	3353173,67
868	534693,63	3353178,10
869	534674,61	3353167,82
870	534662,95	3353157,65
871	534649,74	3353148,08
872	534635,07	3353134,60
873	534600,11	3353119,53
874	534583,07	3353108,75
875	534542,85	3353093,99
876	534511,37	3353080,87
877	534493,37	3353082,46
878	534487,02	3353078,95
879	534466,97	3353079,77
880	534440,60	3353077,90
881	534436,69	3353075,14
882	534435,75	3353068,68
883	534439,28	3353063,13
884	534461,41	3353056,19
885	534434,71	3353057,56
886	534408,52	3353065,20
887	534397,81	3353075,96
888	534350,95	3353092,54
889	534320,47	3353107,57
890	534307,89	3353116,34
891	534295,24	3353131,00
892	534288,47	3353146,95
893	534281,67	3353160,66
894	534274,48	3353184,72
895	534271,06	3353205,46
896	534267,50	3353219,11
897	534266,21	3353234,94
898	534263,94	3353252,02
899	534254,03	3353272,29
900	534243,70	3353292,15
901	534237,19	3353310,12
902	534219,73	3353346,96

903	534213,79	3353353,37
904	534197,58	3353363,03
905	534185,29	3353366,33
906	534178,07	3353369,92
907	534160,09	3353372,12
908	534151,16	3353371,50
909	534132,15	3353382,64
910	534119,99	3353392,21
911	534072,82	3353422,78
912	534063,79	3353426,82
913	534042,48	3353454,42
914	534037,22	3353464,46
915	534031,31	3353472,49
916	534026,78	3353488,19
917	534011,86	3353530,45
918	534013,55	3353542,77
919	534009,73	3353554,39
920	534009,40	3353567,58
921	534015,59	3353572,72
922	534017,58	3353580,58
923	534016,65	3353593,97
924	534023,21	3353607,40
925	534021,40	3353617,98
926	534021,37	3353625,88
927	534030,84	3353643,11
928	534029,02	3353652,68
929	534032,95	3353675,89
930	534032,10	3353702,86
931	534035,15	3353722,85
932	534046,43	3353729,71
933	534047,44	3353739,01
934	534037,06	3353785,23
935	534020,18	3353820,63
936	533993,77	3353855,84
937	533974,38	3353868,00
938	533945,44	3353889,07
939	533924,17	3353898,83
940	533906,60	3353901,63
941	533858,52	3353898,79
942	533803,07	3353892,05
943	533771,44	3353881,58
944	533743,24	3353879,33
945	533728,50	3353881,87
946	533722,94	3353887,05
947	533708,28	3353893,43
948	533696,28	3353900,58
949	533676,63	3353900,99
950	533670,98	3353901,92

951	533665,04	3353908,73
952	533652,79	3353913,64
953	533644,04	3353911,60
954	533614,93	3353895,59
955	533605,35	3353883,24
956	533588,97	3353865,75
957	533581,50	3353857,19
958	533558,86	3353840,03
959	533533,43	3353835,10
960	533493,55	3353836,74
961	533471,55	3353840,86
962	533432,92	3353853,41
963	533425,95	3353859,03
964	533421,28	3353858,73
965	533398,91	3353874,19
966	533382,67	3353882,44
967	533376,20	3353892,29
968	533354,67	3353909,57
969	533336,32	3353932,85
970	533332,62	3353939,82
971	533322,36	3353952,79
972	533312,41	3353970,83
973	533308,31	3353988,55
974	533308,60	3354021,77
975	533311,93	3354064,05
976	533320,41	3354110,88
977	533328,84	3354136,44
978	533349,61	3354170,45
979	533379,35	3354206,71
980	533421,62	3354242,09
981	533425,79	3354247,88
982	533500,34	3354324,32
983	533536,41	3354363,49
984	533547,97	3354373,79
985	533565,25	3354395,71
986	533582,51	3354407,71
987	533589,51	3354422,56
988	533591,25	3354437,92
989	533602,01	3354469,71
990	533611,40	3354490,58
991	533615,50	3354511,77
992	533609,90	3354554,04
993	533603,73	3354568,96
994	533593,29	3354583,16
995	533583,68	3354589,04
996	533563,57	3354595,94
997	533550,41	3354596,22
998	533516,56	3354605,03

999	533480,92	3354606,19
1000	533451,42	3354609,84
1001	533424,28	3354619,94
1002	533372,03	3354640,49
1003	533357,04	3354650,12
1004	533357,79	3354656,79
1005	533364,84	3354664,76
1006	533362,77	3354671,88
1007	533341,65	3354689,35
1008	533337,42	3354700,18
1009	533303,62	3354750,12
1010	533301,96	3354758,26
1011	533287,81	3354778,82
1012	533279,86	3354795,80
1013	533272,70	3354845,50
1014	533265,49	3354864,29
1015	533247,36	3354884,23
1016	533222,73	3354892,85
1017	533214,84	3354893,93
1018	533190,74	3354894,43
1019	533172,36	3354891,98
1020	533157,43	3354888,44
1021	533148,03	3354881,90
1022	533145,49	3354878,82
1023	533157,87	3354819,83
1024	532843,08	3354667,78
1025	532565,03	3354919,71
1026	532449,57	3354918,26
1027	532312,74	3354888,47
1028	531992,89	3354740,90
1029	531663,42	3354758,05
1030	531418,02	3354706,09
1031	531131,51	3354631,70
1032	531080,16	3354621,41
1033	531070,64	3354610,12
1034	531056,78	3354597,23
1035	531051,27	3354585,79
1036	531046,47	3354579,39
1037	531041,09	3354566,75
1038	531031,88	3354550,91
1039	531020,37	3354524,17
1040	531015,11	3354515,77
1041	531012,93	3354508,30
1042	531001,04	3354492,33
1043	531000,30	3354485,55
1044	530991,61	3354467,99
1045	530983,26	3354457,01
1046	530956,08	3354408,70

1047	530949,41	3354399,71
1048	530946,61	3354392,06
1049	530942,74	3354384,37
1050	530933,48	3354375,10
1051	530927,97	3354363,66
1052	530908,33	3354346,01
1053	530901,05	3354336,94
1054	530849,83	3354283,56
1055	530828,00	3354248,73
1056	530796,98	3354213,17
1057	530771,59	3354188,66
1058	530753,83	3354173,21
1059	530732,42	3354139,19
1060	530732,64	3354120,72
1061	530737,82	3354096,48
1062	530738,79	3354084,70
1063	530737,79	3354056,12
1064	530732,60	3354041,22
1065	530721,02	3354023,61
1066	530695,29	3353996,78
1067	530668,64	3353979,09
1068	530636,28	3353967,00
1069	530610,68	3353964,24
1070	530583,43	3353969,93
1071	530558,51	3353982,13
1072	530539,73	3354026,31
1073	530509,20	3354048,85
1074	530502,64	3354050,08
1075	530481,51	3354016,22
1076	530480,23	3354007,49
1077	530453,45	3353966,08
1078	530417,60	3353891,66
1079	530401,44	3353852,22
1080	530386,88	3353818,96
1081	530381,71	3353798,63
1082	530361,31	3353748,70
1083	530323,04	3353680,89
1084	530276,51	3353602,68
1085	530233,72	3353563,44
1086	530205,33	3353532,28
1087	530166,44	3353505,00
1088	530130,94	3353482,39
1089	530099,26	3353468,45
1090	530074,33	3353463,13
1091	530061,11	3353459,03
1092	530022,77	3353440,86
1093	529981,67	3353412,53
1094	529918,77	3353374,44

1095	529894,52	3353366,55
1096	529868,33	3353352,86
1097	529811,36	3353316,11
1098	529761,13	3353287,24
1099	529744,38	3353272,26
1100	529724,42	3353259,91
1101	529701,33	3353237,77
1102	529693,58	3353233,55
1103	529687,19	3353224,56
1104	529680,18	3353221,06
1105	529667,12	3353207,10
1106	529632,57	3353177,90
1107	529538,69	3353121,48
1108	529507,26	3353102,07
1109	529484,41	3353090,87
1110	529458,15	3353074,63
1111	529443,46	3353069,83
1112	529413,53	3353052,21
1113	529357,79	3353022,00
1114	529259,09	3352979,18
1115	529248,33	3352970,29
1116	529186,31	3352936,56
1117	529112,60	3352884,45
1118	528988,67	3352813,85
1119	528840,88	3352725,15
1120	528652,68	3352624,86
1121	528493,00	3352596,16
1122	528300,59	3352588,07
1123	528084,62	3352615,70
1124	528074,63	3352617,56
1125	528057,54	3352620,83
1126	528048,12	3352624,13
1127	528034,66	3352625,69
1128	528013,36	3352628,69
1129	527998,57	3352627,91
1130	527984,31	3352626,38
1131	527978,60	3352623,95
1132	527969,46	3352623,41
1133	527965,53	3352621,13
1134	527956,89	3352640,96
1135	527953,86	3352645,98
1136	527952,96	3352650,30
1137	527950,03	3352652,50
1138	527943,61	3352650,84
1139	527941,75	3352653,37
1140	527941,05	3352657,48
1141	527938,31	3352661,01
1142	527930,94	3352663,81

1143	527918,89	3352665,06
1144	527917,12	3352667,24
1145	527904,38	3352666,02
1146	527878,88	3352671,84
1147	527864,47	3352677,76
1148	527846,24	3352683,10
1149	527821,67	3352693,20
1150	527764,74	3352720,66
1151	527752,33	3352727,70
1152	527742,58	3352735,34
1153	527728,87	3352743,89
1154	527717,05	3352747,11
1155	527708,12	3352746,64
1156	527698,00	3352744,70
1157	527679,87	3352755,33
1158	527676,39	3352762,34
1159	527677,45	3352765,62
1160	527678,21	3352770,56
1161	527673,31	3352773,15
1162	527667,36	3352772,94
1163	527653,27	3352762,83
1164	527642,77	3352758,92
1165	527638,62	3352757,84
1166	527632,87	3352759,78
1167	527627,41	3352759,07
1168	527616,69	3352760,12
1169	527570,41	3352775,30
1170	527549,37	3352780,87
1171	527521,78	3352788,71
1172	527494,27	3352800,53
1173	527459,58	3352824,71
1174	527448,90	3352835,35
1175	527442,02	3352838,46
1176	527432,58	3352840,02
1177	527431,45	3352840,49
1178	527429,42	3352843,86
1179	527418,59	3352847,89
1180	527409,64	3352848,77
1181	527396,70	3352852,14
1182	527374,62	3352862,35
1183	527363,45	3352866,06
1184	527354,01	3352873,03
1185	527342,74	3352879,05
1186	527317,75	3352885,35
1187	527304,50	3352891,42
1188	527297,68	3352897,35
1189	527275,68	3352911,52
1190	527256,38	3352921,34

1191	527221,79	3352942,39
1192	527199,64	3352957,39
1193	527184,24	3352963,84
1194	527178,40	3352969,24
1195	527172,67	3352971,51
1196	527170,75	3352974,69
1197	527166,05	3352979,09
1198	527154,87	3352981,47
1199	527143,28	3352980,23
1200	527128,88	3352987,30
1201	527118,06	3352991,33
1202	527106,51	3352999,83
1203	527102,23	3353000,74
1204	527100,84	3353005,07
1205	527093,54	3353003,90
1206	527089,32	3353007,62
1207	527086,35	3353008,02
1208	527082,98	3353013,05
1209	527049,99	3353031,09
1210	527046,04	3353031,84
1211	527021,21	3353045,41
1212	527016,54	3353051,12
1213	527011,42	3353051,56
1214	526987,31	3353067,93
1215	526929,55	3353110,59
1216	526791,65	3353187,44
1217	526718,66	3353208,68
1218	526543,89	3353223,89
1219	526454,00	3353190,70
1220	526290,25	3353053,09
1221	526175,89	3352834,37
1222	526143,81	3352613,18
1223	526216,93	3352427,89
1224	526367,64	3352271,48
1225	526620,49	3351996,08
1226	526733,02	3351694,26
1227	526743,68	3351344,10
1228	526657,02	3351004,39
1229	526444,17	3350746,75
1230	526287,53	3350502,10
1231	525983,12	3350357,52
1232	525314,07	3350122,38
1233	524963,45	3350117,41
1234	524608,78	3349969,07
1235	524490,65	3349912,50
1236	524419,82	3349746,83
1237	524527,66	3349452,57
1238	524424,14	3349268,15

1239	523974,87	3349081,86
1240	523709,79	3348980,50
1241	523183,58	3348812,83
1242	522716,53	3348713,49
1243	522127,84	3348254,26
1244	521915,09	3348028,96
1245	521826,47	3347904,85
1246	521503,29	3347765,72
1247	521392,77	3347619,16
1248	521053,36	3347438,80
1249	520363,91	3347495,99
1250	520020,19	3347275,37
1251	519630,76	3346425,98
1252	519478,95	3346089,85
1253	519218,10	3345854,41
1254	519064,37	3345625,09
1255	519052,43	3345485,87
1256	519057,00	3345309,75
1257	518888,80	3345037,90
1258	518643,20	3344816,79
1259	518410,21	3344583,41
1260	518088,77	3344448,27
1261	517856,78	3344436,69
1262	517353,85	3344844,71
1263	516699,68	3345220,15
1264	516453,10	3345388,16
1265	515798,33	3345573,44
1266	515576,40	3345573,03
1267	515344,31	3345514,95
1268	515139,46	3345468,21
1269	514879,80	3345228,88
1270	514914,65	3345089,63
1271	514895,16	3344967,04
1272	514874,82	3344805,82
1273	514882,15	3344642,46
1274	514906,88	3344494,46
1275	514874,71	3344280,26
1276	514791,96	3344108,59
1277	514493,44	3343914,34
1278	514119,27	3343825,62
1279	513861,36	3343872,12
1280	513344,49	3343879,55
1281	513299,21	3344027,96
1282	513009,39	3344050,52
1283	512633,92	3343934,74
1284	512332,26	3343717,17
1285	512152,20	3343520,35
1286	511869,17	3343063,05

1287	511644,81	3342766,57
1288	511257,34	3342422,07
1289	511004,34	3342210,34
1290	510786,95	3342179,45
1291	510663,47	3342061,84
1292	510341,13	3341913,60
1293	510063,38	3341736,65
1294	509726,88	3341658,75
1295	509613,26	3341623,29
1296	509178,04	3341568,07
1297	508633,00	3341642,50
1298	508368,86	3341676,65
1299	508011,37	3341760,50
1300	507775,86	3341703,22
1301	507524,32	3341674,67
1302	507004,11	3341908,12
1303	506784,10	3342062,60
1304	506649,12	3342102,40
1305	506454,17	3342122,83
1306	505977,26	3342088,26
1307	505931,91	3342018,10
1308	505983,87	3341949,32
1309	506128,64	3341872,58
1310	506314,19	3341861,29
1311	506587,71	3341855,89
1312	506690,39	3341806,35
1313	506784,57	3341701,09
1314	506880,46	3341475,33
1315	506923,22	3341401,78
1316	507021,33	3341273,14
1317	507090,70	3341154,31
1318	507093,31	3340935,08
1319	505119,09	3340500,29
1320	503726,34	3339678,77
1321	500972,61	3338082,55
1322	500660,66	3337526,60
1323	500096,69	3336109,63
1324	499920,01	3336148,85
1325	499797,82	3336267,63
1326	499722,37	3336359,26
1327	499724,97	3336502,98
1328	499641,04	3336538,87
1329	499527,03	3336407,49
1330	499378,72	3336198,88
1331	498975,14	3336194,03
1332	498889,68	3336064,22
1333	498817,66	3335708,11
1334	499019,60	3335078,54

1335	499025,87	3334870,79
1336	499083,56	3334554,57
1337	499171,54	3334388,05
1338	499333,78	3334124,21
1339	499380,64	3333677,68
1340	499310,44	3333311,55
1341	499226,32	3332982,07
1342	499080,73	3332706,71
1343	498761,65	3332524,01
1344	498505,50	3332309,81
1345	498445,63	3332123,84
1346	498504,51	3331806,48
1347	498562,19	3331572,41
1348	498662,30	3331155,24
1349	498721,94	3330788,44
1350	498627,16	3330453,87
1351	498542,92	3329938,87
1352	498571,80	3329629,15
1353	498535,00	3329432,25
1354	498381,26	3329253,55
1355	497907,76	3328978,04
1356	497717,08	3328796,04
1357	497670,38	3328687,33
1358	497683,65	3328496,11
1359	497633,27	3328394,79
1360	497422,92	3328192,52
1361	497238,01	3328157,46
1362	496963,38	3327912,57
1363	496609,17	3327722,17
1364	496196,91	3326390,75
1365	496174,14	3326362,62
1366	495954,50	3326489,29
1367	495796,89	3326491,70
1368	495648,73	3326480,33
1369	495531,63	3326237,67
1370	495465,68	3325328,29
1371	495419,83	3324307,94
1372	495376,37	3324103,40
1373	495229,65	3323990,08
1374	494548,58	3323642,12
1375	494300,70	3323471,76
1376	494136,62	3323274,77
1377	493836,14	3322561,37
1378	493668,15	3322313,35
1379	493269,57	3321983,28
1380	492922,08	3321644,66
1381	492829,59	3321629,44
1382	492778,16	3321661,16

1383	492749,65	3321711,75
1384	492747,95	3321832,23
1385	492700,23	3321928,88
1386	492604,85	3322005,62
1387	492403,76	3322006,92
1388	492362,13	3321910,22
1389	492240,46	3321828,42
1390	492038,62	3321589,27
1391	491398,87	3321112,46
1392	491139,65	3320954,73
1393	490536,98	3320770,03
1394	490373,03	3320637,13
1395	489954,60	3320616,72
1396	489663,32	3320399,10
1397	489501,70	3320100,41
1398	489323,59	3319795,25
1399	489123,17	3319531,92
1400	488580,31	3319051,02
1401	488348,56	3318846,24
1402	488217,52	3318749,08
1403	488034,10	3318502,58
1404	487838,49	3318227,99
1405	487660,35	3318012,97
1406	487597,14	3317940,55
1407	487511,50	3317839,85
1408	487374,08	3317736,34
1409	487121,53	3317564,87
1410	486990,83	3317426,22
1411	486638,10	3317155,92
1412	486441,25	3316856,72
1413	486236,72	3316684,87
1414	485799,54	3316440,92
1415	485181,76	3316172,31
1416	484289,23	3316082,87
1417	484125,75	3315991,85
1418	484260,29	3314997,21
1419	484524,51	3314338,13
1420	484650,36	3313959,83
1421	484861,12	3313147,02
1422	485006,22	3312388,91
1423	485024,76	3312060,09
1424	484998,65	3311939,21
1425	484893,25	3311854,29
1426	484654,36	3311702,60
1427	484528,85	3311399,56
1428	484399,87	3311013,03
1429	484187,30	3310968,31
1430	483827,14	3310541,44

1431	483342,32	3310080,37
1432	482267,26	3310389,67
1433	481736,68	3308569,87
1434	481499,17	3308320,87
1435	481276,03	3308039,62
1436	481700,67	3306849,75
1437	481639,65	3306575,41
1438	481467,99	3306257,81
1439	481473,87	3306169,81
1440	481542,39	3305911,21
1441	481693,16	3305737,21
1442	481811,05	3305595,18
1443	481816,74	3305521,10
1444	481771,24	3305131,11
1445	481801,40	3304964,67
1446	481993,43	3304494,59
1447	482139,63	3304644,97
1448	482389,62	3304996,14
1449	482930,93	3303094,08
1450	483838,58	3302165,94
1451	484761,13	3302484,86
1452	484883,38	3303019,63
1453	485835,01	3303575,35
1454	486172,51	3304623,02
1455	484704,11	3304555,97
1456	484674,66	3305987,81
1457	485073,85	3306605,27
1458	485759,96	3307583,69
1459	486398,02	3308681,93
1460	486975,13	3309172,11
1461	487187,32	3309244,63
1462	489569,03	3309625,86
1463	489575,50	3309167,07
1464	490207,82	3309356,76
1465	490499,40	3309388,69
1466	490703,55	3309373,03
1467	490872,21	3309903,81
1468	491283,31	3310660,49
1469	491856,71	3310756,64
1470	491882,81	3311206,63
1471	493702,46	3311672,63
1472	494928,15	3311856,79
1473	495839,01	3313658,79
1474	497723,72	3313782,74
1475	498072,58	3314024,05
1476	499320,70	3313276,89
1477	499674,98	3313462,66
1478	500130,25	3314372,92

1479	500625,85	3314398,46
1480	500705,13	3315020,69
1481	501376,03	3315104,33
1482	501489,52	3315141,16
1483	501535,06	3315067,64
1484	501545,25	3315002,89
1485	501509,04	3314941,20
1486	501432,55	3314843,71
1487	501411,09	3314787,79
1488	501417,44	3314732,25
1489	501503,94	3314646,33
1490	501489,52	3314616,47
1491	501328,18	3314619,75
1492	501295,13	3314597,03
1493	501296,02	3314534,01
1494	501358,01	3314477,41
1495	501456,28	3314476,95
1496	501501,13	3314451,63
1497	501516,87	3314386,95
1498	501486,72	3314290,12
1499	501498,55	3314240,22
1500	501534,21	3314209,21
1501	501617,29	3314234,48
1502	501667,62	3314214,81
1503	501735,46	3314137,89
1504	501732,32	3314097,06
1505	501670,63	3314001,63
1506	501604,48	3313959,91
1507	501534,28	3313942,23
1508	501375,05	3313927,01
1509	501340,24	3313896,86
1510	501355,92	3313837,74
1511	501465,36	3313833,72
1512	501508,20	3313819,50
1513	501529,90	3313727,10
1514	501566,59	3313623,79
1515	501600,24	3313603,87
1516	501673,60	3313660,53
1517	501712,66	3313651,81
1518	501744,78	3313609,63
1519	501723,36	3313549,99
1520	501696,19	3313505,11
1521	501713,05	3313492,37
1522	501874,22	3313502,07
1523	501896,94	3313469,02
1524	501882,81	3313418,75
1525	501790,47	3313393,35
1526	501785,30	3313365,47

1527	501861,85	3313327,61
1528	501858,50	3313301,61
1529	501799,93	3313248,87
1530	501817,26	3313202,76
1531	501851,28	3313156,90
1532	501861,52	3313088,44
1533	501925,17	3313044,85
1534	501915,11	3312970,54
1535	501877,82	3312853,21
1536	501894,98	3312820,09
1537	501952,44	3312820,89
1538	501982,31	3312806,47
1539	501986,98	3312737,95
1540	502016,88	3312721,68
1541	502059,57	3312718,58
1542	502076,48	3312702,14
1543	502075,03	3312674,30
1544	502030,88	3312649,57
1545	502038,58	3312629,29
1546	502085,05	3312620,67
1547	502094,79	3312587,44
1548	502073,05	3312551,91
1549	502116,23	3312513,58
1550	502113,34	3312456,06
1551	502198,84	3312440,59
1552	502203,44	3312377,61
1553	502241,04	3312341,07
1554	502234,04	3312311,30
1555	502210,36	3312281,31
1556	502242,27	3312253,94
1557	502246,47	3312218,78
1558	502183,89	3312186,37
1559	502162,04	3312158,25
1560	502164,52	3312113,79
1561	502110,79	3312111,18
1562	502058,97	3312104,88
1563	502050,30	3312062,13
1564	502132,05	3312050,30
1565	502130,50	3312028,03
1566	502013,24	3311929,96
1567	502054,62	3311887,91
1568	501970,09	3311834,79
1569	502005,07	3311588,71
1570	501961,12	3311551,00
1571	501980,36	3311501,22
1572	501864,67	3311421,72
1573	501880,00	3311386,71
1574	501965,48	3311373,07

1575	501999,21	3311347,59
1576	502001,71	3311301,28
1577	501974,94	3311228,59
1578	501995,71	3311201,08
1579	502047,80	3311188,84
1580	502059,07	3311179,73
1581	502046,82	3311127,64
1582	502061,83	3311114,88
1583	502098,92	3311113,55
1584	502137,64	3311128,93
1585	502150,06	3311038,24
1586	502113,19	3311022,90
1587	502066,67	3311035,21
1588	502074,53	3310938,00
1589	502582,01	3310778,30
1590	503298,02	3310621,55
1591	503497,23	3310629,00
1592	503601,39	3309490,24
1593	503488,54	3309275,43
1594	502994,28	3308828,11
1595	502804,62	3308473,16
1596	502770,16	3308287,27
1597	502583,76	3308029,70
1598	502103,22	3308579,13
1599	502036,38	3308388,15
1600	502108,74	3308188,01
1601	502047,67	3308179,72
1602	502023,79	3308164,55
1603	501929,07	3308176,19
1604	501920,14	3308151,97
1605	501969,05	3308102,59
1606	502011,83	3308092,08
1607	502025,46	3308045,92
1608	502013,09	3308003,11
1609	502042,06	3307920,08
1610	502088,88	3307887,37
1611	502091,18	3307855,89
1612	502071,29	3307820,38
1613	502092,77	3307742,81
1614	502132,10	3307715,55
1615	502138,62	3307647,04
1616	502194,27	3307645,98
1617	502188,13	3307555,05
1618	502237,56	3307468,60
1619	502274,63	3307469,12
1620	502317,03	3307486,41
1621	502352,52	3307468,37
1622	502398,86	3307469,03

1623	502412,07	3307452,53
1624	502373,92	3307396,36
1625	502387,22	3307374,30
1626	502477,09	3307312,54
1627	502477,56	3307279,18
1628	502447,93	3307276,90
1629	502404,95	3307300,40
1630	502390,65	3307263,11
1631	502415,65	3307198,57
1632	502500,98	3307196,07
1633	502645,96	3307038,67
1634	502693,85	3306929,96
1635	502727,74	3306893,36
1636	502744,95	3306856,52
1637	502730,93	3306798,84
1638	502696,10	3306770,54
1639	502709,64	3306731,79
1640	502745,24	3306704,50
1641	502734,41	3306683,94
1642	502673,29	3306679,37
1643	502664,44	3306649,58
1644	502661,24	3306614,31
1645	502694,88	3306594,39
1646	502744,30	3306639,58
1647	502785,16	3306634,60
1648	502736,06	3306567,16
1649	502733,05	3306517,07
1650	502663,34	3306466,01
1651	502667,51	3306432,70
1652	502756,10	3306330,12
1653	502756,78	3306281,94
1654	502718,40	3306242,45
1655	502709,76	3306197,83
1656	502776,53	3306065,29
1657	502832,84	3306016,02
1658	502844,64	3305967,98
1659	502909,76	3305952,21
1660	502924,98	3305924,62
1661	502814,68	3305858,17
1662	502813,22	3305830,34
1663	502885,76	3305812,82
1664	502949,14	3305789,61
1665	502957,05	3305754,49
1666	502890,36	3305749,85
1667	502900,37	3305698,08
1668	502854,37	3305673,33
1669	502862,10	3305651,19
1670	502921,78	3305626,08

1671	503064,93	3305598,43
1672	503015,54	3305551,38
1673	503091,81	3305533,92
1674	503089,09	3305463,43
1675	503111,96	3305419,25
1676	503171,72	3305388,58
1677	503137,48	3305319,49
1678	503151,00	3305280,75
1679	503203,38	3305248,12
1680	503254,65	3305161,70
1681	503182,94	3305119,89
1682	503190,80	3305088,49
1683	503274,14	3305095,23
1684	503317,04	3305077,29
1685	503308,21	3305045,65
1686	503211,84	3305042,44
1687	503212,21	3305016,49
1688	503266,41	3304985,73
1689	503268,84	3304944,98
1690	503339,42	3304936,71
1691	503319,79	3304882,65
1692	503320,21	3304853,00
1693	503357,45	3304840,55
1694	503403,62	3304854,18
1695	503476,49	3304814,42
1696	503572,07	3304741,61
1697	503651,94	3304731,61
1698	503680,39	3304685,66
1699	503715,80	3304673,18
1700	503773,13	3304683,26
1701	503848,67	3304586,07
1702	503906,61	3304553,51
1703	503907,00	3304525,71
1704	503857,79	3304465,68
1705	503880,43	3304438,19
1706	503987,55	3304467,51
1707	504032,33	3304447,75
1708	504043,99	3304408,99
1709	503985,78	3304330,29
1710	503971,56	3304287,45
1711	503997,76	3304269,27
1712	504135,14	3304256,38
1713	504173,04	3304199,44
1714	504221,49	3304181,59
1715	504224,42	3304105,61
1716	504263,54	3304093,19
1717	504297,26	3304067,71
1718	504292,33	3304023,13

1719	504265,05	3303985,67
1720	504274,71	3303958,00
1721	504344,00	3303908,91
1722	504389,69	3303824,28
1723	504445,53	3303810,24
1724	504678,10	3303752,34
1725	504680,39	3303720,85
1726	504653,74	3303638,90
1727	504698,57	3303615,42
1728	504751,68	3303530,88
1729	504813,90	3303457,60
1730	504852,77	3303461,86
1731	504887,60	3303490,17
1732	504921,02	3303486,93
1733	504944,51	3303398,27
1734	504979,74	3303398,77
1735	505034,72	3303444,04
1736	505081,09	3303442,84
1737	505143,16	3303380,68
1738	505174,12	3303288,41
1739	505288,21	3303087,94
1740	505300,45	3303008,38
1741	505339,93	3302970,00
1742	505429,48	3302930,48
1743	505483,55	3302908,99
1744	505478,68	3302860,72
1745	505475,49	3302823,60
1746	505488,86	3302795,98
1747	505522,12	3302803,86
1748	505566,14	3302837,86
1749	505609,17	3302810,65
1750	505606,37	3302745,72
1751	505625,35	3302714,47
1752	505683,26	3302683,77
1753	505650,87	3302614,71
1754	505660,93	3302559,23
1755	504574,55	3301304,43
1756	503824,33	3301256,75
1757	503430,21	3301594,19
1758	502620,05	3300539,83
1759	505917,48	3297786,76
1760	504019,89	3294306,72
1761	503764,96	3293649,56
1762	503744,03	3293162,56
1763	503806,11	3293033,65
1764	504017,26	3292851,22
1765	504009,90	3292716,69
1766	503834,14	3292361,93

1767	503360,61	3291757,29
1768	503376,24	3291307,90
1769	503346,15	3291140,60
1770	503164,84	3290850,65
1771	502506,92	3290173,88
1772	502495,50	3289997,58
1773	502629,01	3289735,25
1774	503016,60	3289532,15
1775	503267,96	3289456,89
1776	503430,56	3289431,38
1777	502518,22	3288389,47
1778	502223,21	3287944,94
1779	502515,91	3287568,99
1780	502706,33	3287214,75
1781	502797,45	3286998,19
1782	502817,45	3286567,40
1783	502798,92	3286238,02
1784	502507,12	3285566,41
1785	502394,73	3285319,16
1786	502405,83	3285189,53
1787	502472,61	3285056,04
1788	502854,99	3284894,58
1789	503088,15	3284795,90
1790	503434,17	3284582,93
1791	503542,92	3284431,50
1792	503726,42	3283910,31
1793	503763,71	3283567,81
1794	503899,88	3283444,58
1795	504222,53	3283245,19
1796	503992,25	3283139,95
1797	503551,87	3282813,90
1798	503480,14	3282641,38
1799	503535,37	3282340,85
1800	503449,17	3281880,75
1801	503402,52	3281574,16
1802	503330,46	3281424,81
1803	503166,89	3281190,73
1804	503128,20	3280976,96
1805	503135,39	3280796,28
1806	503258,76	3280594,07
1807	503446,43	3280434,49
1808	503810,53	3280254,22
1809	504432,79	3280174,94
1810	504665,03	3280141,14
1811	505057,20	3279942,72
1812	505471,30	3279832,69
1813	505944,81	3279783,76
1814	505975,70	3279237,23

1815	506109,40	3278960,99
1816	506130,30	3278794,42
1817	506092,06	3278548,20
1818	506124,06	3278251,99
1819	506209,17	3278132,67
1820	506369,23	3277958,79
1821	506297,25	3277804,81
1822	506272,78	3277568,06
1823	506279,45	3277424,46
1824	506347,00	3277235,36
1825	506520,32	3277108,02
1826	507365,51	3276670,33
1827	507552,98	3276524,66
1828	507809,26	3276430,94
1829	508218,33	3276348,65
1830	508372,52	3276262,75
1831	508480,87	3276139,14
1832	508750,02	3275790,64
1833	509157,26	3275837,28
1834	509655,95	3275974,12
1835	509872,45	3276069,89
1836	510441,36	3276485,85
1837	510763,68	3276638,74
1838	511022,55	3276688,75
1839	512213,40	3276719,50
1840	512402,95	3276754,63
1841	512456,87	3276875,91
1842	512566,43	3277322,45
1843	512956,58	3278250,42
1844	513074,98	3278400,42
1845	513369,22	3278571,44
1846	513488,01	3278693,66
1847	513655,22	3278997,32
1848	513937,51	3279358,23
1849	514397,41	3279615,05
1850	514778,59	3279866,11
1851	514970,17	3280086,69
1852	514731,53	3280899,13
1853	514919,55	3281369,96
1854	515393,39	3282280,56
1855	515889,81	3282904,08
1856	516086,20	3283110,80
1857	516343,37	3283281,32
1858	516858,86	3283868,04
1859	517165,48	3284145,86
1860	517624,40	3284472,18
1861	517882,95	3284545,37
1862	518502,24	3284674,66

1863	518821,43	3284720,90
1864	519142,32	3284646,64
1865	519675,20	3284658,81
1866	519892,04	3284731,41
1867	520056,77	3284882,08
1868	520371,10	3285271,26
1869	521166,80	3286691,65
1870	521336,37	3286828,48
1871	521506,98	3286891,15
1872	521599,67	3286892,46
1873	522069,64	3286764,69
1874	522324,67	3286759,04
1875	522712,84	3286843,34
1876	523325,67	3287102,32
1877	524171,82	3287577,84
1878	524437,99	3287767,02
1879	524586,55	3287750,58
1880	524796,16	3287679,39
1881	524990,72	3287686,78
1882	525152,20	3287740,05
1883	525289,01	3287899,59
1884	525396,35	3288174,60
1885	525561,46	3288626,55
1886	525721,43	3288786,42
1887	526076,17	3288939,78
1888	526575,31	3289044,19
1889	526708,50	3289129,51
1890	527005,88	3289407,21
1891	527264,91	3289772,43
1892	527204,70	3290096,04
1893	526976,73	3290482,18
1894	526670,35	3291168,49
1895	526472,00	3291754,35
1896	526426,09	3292050,36
1897	526373,34	3292174,77
1898	526250,88	3292312,09
1899	525868,96	3292441,10
1900	525266,50	3292432,56
1901	524694,57	3292558,88
1902	524503,32	3292644,25
1903	524329,43	3292813,28
1904	524145,47	3293037,81
1905	523998,92	3293239,68
1906	523887,27	3293595,01
1907	523828,71	3293802,77
1908	523757,81	3293899,10
1909	523428,12	3293940,79
1910	522994,57	3294115,42

1911	522778,90	3294288,50
1912	522646,39	3294481,31
1913	522545,25	3294748,72
1914	522491,23	3295290,27
1915	522500,92	3295587,06
1916	522549,94	3295726,82
1917	522870,97	3296296,86
1918	523093,65	3296610,57
1919	523382,53	3296832,52
1920	524019,08	3297379,22
1921	524474,59	3297617,44
1922	524747,42	3297663,02
1923	525192,24	3297673,95
1924	525706,85	3297667,34
1925	525784,94	3298043,89
1926	525946,98	3298384,56
1927	526395,17	3298812,71
1928	526743,03	3299123,56
1929	526819,98	3299254,44
1930	526789,81	3299420,88
1931	526690,66	3299549,26
1932	526223,02	3299839,29
1933	526147,49	3299935,56
1934	526458,20	3300579,62
1935	526557,72	3300752,53
1936	526930,21	3300961,76
1937	526998,41	3301055,42
1938	527101,46	3301307,19
1939	527337,97	3301625,72
1940	527650,01	3301848,00
1941	528091,88	3302067,49
1942	528223,37	3302273,30
1943	528368,23	3302845,47
1944	528360,02	3303424,75
1945	528328,73	3303669,97
1946	528279,49	3303873,22
1947	528047,63	3304208,30
1948	527708,38	3304597,47
1949	527540,73	3304979,82
1950	527510,44	3305155,53
1951	527530,05	3305406,10
1952	527636,08	3305773,78
1953	527776,72	3305989,00
1954	528029,25	3306159,43
1955	528384,57	3306271,08
1956	528716,91	3306368,49
1957	529158,85	3306583,34
1958	529291,33	3306719,63

1959	529523,54	3307014,94
1960	529816,91	3307246,22
1961	530123,58	3307519,41
1962	530223,51	3307664,51
1963	530303,37	3307915,95
1964	530251,04	3308337,00
1965	530259,50	3308721,83
1966	530305,22	3309093,28
1967	530275,61	3309547,10
1968	530822,54	3309874,69
1969	531009,72	3310076,65
1970	531137,18	3310240,68
1971	531402,87	3310462,29
1972	531904,63	3310705,80
1973	532573,77	3310914,60
1974	532835,95	3311057,38
1975	533045,18	3311338,45
1976	533130,93	3311501,89
1977	533192,62	3312054,34
1978	533207,20	3312332,65
1979	533297,92	3312472,99
1980	533563,95	3312671,44
1981	533766,52	3312767,02
1982	534311,65	3312895,26
1983	535273,45	3313057,22
1984	535637,84	3313182,91
1985	535823,20	3313185,53
1986	536056,17	3313100,78
1987	536307,79	3313007,01
1988	536465,61	3312990,71
1989	537024,11	3313156,23
1990	537199,62	3313200,44
1991	537314,29	3313285,49
1992	537450,58	3313806,55
1993	537586,67	3314341,51
1994	537741,70	3314848,93
1995	537296,30	3315533,24
1996	537186,09	3315786,61
1997	537187,77	3315995,21
1998	537245,13	3316199,96
1999	537340,53	3316335,74
2000	537464,07	3316448,73
2001	537680,56	3316544,50
2002	537763,13	3316605,94
2003	537905,63	3317015,84
2004	538223,30	3317493,12
2005	538542,23	3317882,36
2006	538618,98	3318027,13

2007	538622,78	3318411,89
2008	538610,76	3318606,40
2009	538871,61	3318841,85
2010	539300,04	3319353,15
2011	539453,66	3319633,43
2012	539481,36	3319967,55
2013	539488,00	3320153,04
2014	539588,31	3320270,34
2015	539749,51	3320342,15
2016	540459,25	3320301,24
2017	542444,08	3321534,53
2018	542553,48	3321990,31
2019	542619,37	3322246,18
2020	542880,05	3322819,98
2021	543129,20	3323226,77
2022	543741,61	3323184,48
2023	544266,75	3323414,42
2024	544602,01	3323632,39
2025	545157,04	3324367,97
2026	545169,09	3324497,92
2027	545105,42	3324738,03
2028	544822,54	3325401,45
2029	544420,74	3325951,94
2030	544256,31	3326107,20
2031	544415,02	3326355,10
2032	544416,96	3326545,17
2033	544333,64	3326863,80
2034	544219,73	3327052,22
2035	544139,37	3327162,31
2036	544179,81	3327250,95
2037	544500,58	3327510,43
2038	544977,54	3328193,91
2039	545106,31	3328265,26
2040	545370,18	3328287,55
2041	545479,69	3328409,61
2042	545551,79	3328554,32
2043	545408,43	3328858,20
2044	545387,39	3329034,03
2045	545481,42	3329267,11
2046	545607,81	3329505,28
2047	545868,07	3329782,44
2048	546106,53	3329961,96
2049	545918,80	3330126,15
2050	545709,35	3330188,07
2051	545402,91	3330225,43
2052	545176,18	3330199,03
2053	544985,99	3330210,24
2054	545132,85	3330638,73

2055	545155,79	3330982,05
2056	545038,32	3331420,70
2057	545021,91	3331596,60
2058	545152,69	3331853,36
2059	545471,40	3332256,51
2060	545848,22	3332484,34
2061	545920,53	3332615,14
2062	545879,71	3333856,72
2063	545799,57	3334277,36
2064	545655,75	3334613,66
2065	545475,45	3334907,73
2066	545458,32	3335134,60
2067	545801,45	3336103,53
2068	546097,66	3336459,99
2069	546777,25	3337234,41
2070	546710,86	3337340,07
2071	546106,50	3337794,97
2072	546082,99	3337817,82
2073	546020,65	3337965,24
2074	546045,90	3338146,36
2075	546542,86	3338399,07
2076	546767,43	3338578,39
2077	546899,37	3338751,76
2078	546965,52	3338989,07
2079	547855,92	3339279,82
2080	548052,49	3339472,64
2081	548009,60	3339555,46
2082	547764,87	3339816,17
2083	547707,43	3339945,13
2084	547742,59	3340080,03
2085	547998,56	3340658,40
2086	548187,49	3340735,24
2087	548301,83	3340843,47
2088	548364,00	3341034,38
2089	548385,01	3341187,63
2090	548580,57	3341449,96
2091	548751,16	3341512,64
2092	548903,70	3341542,62
2093	549478,96	3341504,44
2094	549594,02	3341561,70
2095	549735,24	3341735,19
2096	549835,01	3341889,56
2097	550145,23	3342236,95
2098	550448,44	3342426,65
2099	550803,47	3342556,84
2100	551117,47	3342640,09
2101	551386,49	3342625,38
2102	551791,42	3342505,99

2103	551817,98	3342594,44
2104	551806,46	3342751,85
2105	551901,48	3342915,43
2106	552115,51	3343182,66
2107	552317,89	3343292,13
2108	552853,77	3343415,63
2109	553690,87	3343543,40
2110	553796,65	3343600,52
2111	553832,47	3343689,09
2112	553807,53	3343813,88
2113	553627,02	3344121,84
2114	553592,68	3344255,77
2115	553590,11	3344436,49
2116	553676,17	3344576,76
2117	553817,32	3344754,89
2118	554170,96	3344982,39
2119	554230,36	3345043,49
2120	554158,99	3345172,25
2121	553941,68	3345461,15
2122	553813,02	3345709,60
2123	553822,10	3346048,08
2124	553763,01	3346292,88
2125	553686,88	3346430,84
2126	553559,93	3346558,81
2127	553480,10	3346631,84
2128	553460,11	3346733,52
2129	553610,12	3346939,58
2130	554044,95	3347325,82
2131	554412,82	3347530,35
2132	555101,83	3347966,55
2133	555918,48	3348228,44
2134	556111,78	3348323,89
2135	556506,66	3348584,42
2136	556615,05	3348785,25
2137	556772,09	3349149,01
2138	557240,73	3349438,39
2139	557703,47	3349815,76
2140	557798,61	3349970,07
2141	557815,23	3350104,71
2142	557773,87	3350405,39
2143	557753,62	3351106,44
2144	557737,34	3351670,16
2145	557721,99	3351771,91
2146	557513,22	3352111,91
2147	557830,67	3352603,08
2148	558032,12	3352777,43
2149	558182,46	3352960,32
2150	558480,36	3353196,31

2151	558597,28	3353448,24
2152	558850,31	3353906,05
2153	558965,11	3353981,85
2154	559106,52	3354141,44
2155	559039,72	3354274,89
2156	558884,70	3354421,00
2157	558845,45	3354573,39
2158	559006,39	3354663,73
2159	559212,13	3354861,33
2160	559771,28	3355629,39
2161	559860,53	3355871,66
2162	559942,18	3356322,38
2163	560038,33	3357056,05
2164	560036,16	3357208,97
2165	559959,71	3357370,09
2166	559879,69	3357781,44
2167	559740,04	3358150,23
2168	559625,99	3358347,91
2169	559522,86	3358429,86
2170	559322,82	3358482,63
2171	558938,02	3358491,06
2172	558765,51	3358562,76
2173	558492,61	3358850,86
2174	558261,72	3359116,40
2175	558172,89	3359170,74
2176	557723,60	3359150,45
2177	557172,65	3359110,17
2178	557078,06	3359243,24
2179	556972,36	3359505,90
2180	556941,26	3359737,21
2181	556794,71	3359939,04
2182	556414,96	3360244,17
2183	556218,69	3360357,24
2184	555898,00	3360746,63
2185	555707,15	3360804,17
2186	555430,86	3361004,16
2187	555336,54	3361118,70
2188	555240,44	3361358,33
2189	555151,27	3361435,85
2190	554563,73	3361687,03
2191	554302,92	3361776,02
2192	554157,63	3361889,82
2193	553667,99	3362100,69
2194	553409,68	3362013,59
2195	553233,53	3362015,72
2196	553087,91	3362152,69
2197	552745,58	3362759,60
2198	552173,81	3363205,67

2199	551970,47	3363490,13
2200	551764,77	3363941,40
2201	551551,10	3364299,88
2202	551274,22	3364541,57
2203	551230,59	3365328,85
2204	550734,13	3365368,14
2205	550297,38	3365445,35
2206	549817,22	3365966,87
2207	549531,72	3366162,12
2208	549406,16	3366192,77
2209	549284,50	3366274,46
2210	549100,23	3366522,12
2211	548954,87	3366640,56
2212	548685,25	3366696,98
2213	548285,68	3366441,02
2214	548128,79	3366392,45
2215	548017,25	3366414,03
2216	547778,63	3366572,86
2217	547462,61	3366633,24
2218	547108,80	3366744,09
2219	546938,08	3366690,68
2220	546589,40	3366440,09
2221	546276,22	3366301,23
2222	545565,26	3366105,75
2223	545370,91	3366084,45
2224	545156,44	3366174,09
2225	544940,85	3366342,51
2226	544800,79	3366414,68
2227	544675,54	3366422,17
2228	544393,61	3366367,18
2229	543669,08	3366148,33
2230	543103,62	3365825,14
2231	542985,37	3365665,89
2232	542810,64	3365241,65
2233	542686,79	3365151,83
2234	542571,06	3365140,92
2235	542096,39	3365277,85
2236	541961,87	3365285,21
2237	541763,68	3365208,25
2238	541557,61	3365033,83
2239	541491,25	3364810,42
2240	541503,62	3364592,77
2241	541403,12	3364489,39
1	541309,08	3364516,41

.»;

11) приложение 11 дополнить картографическим и координатным описанием границ муниципального образования «Кабанский район» в следующей редакции:

«Картографическое описание границ муниципального образования «Кабанский район»

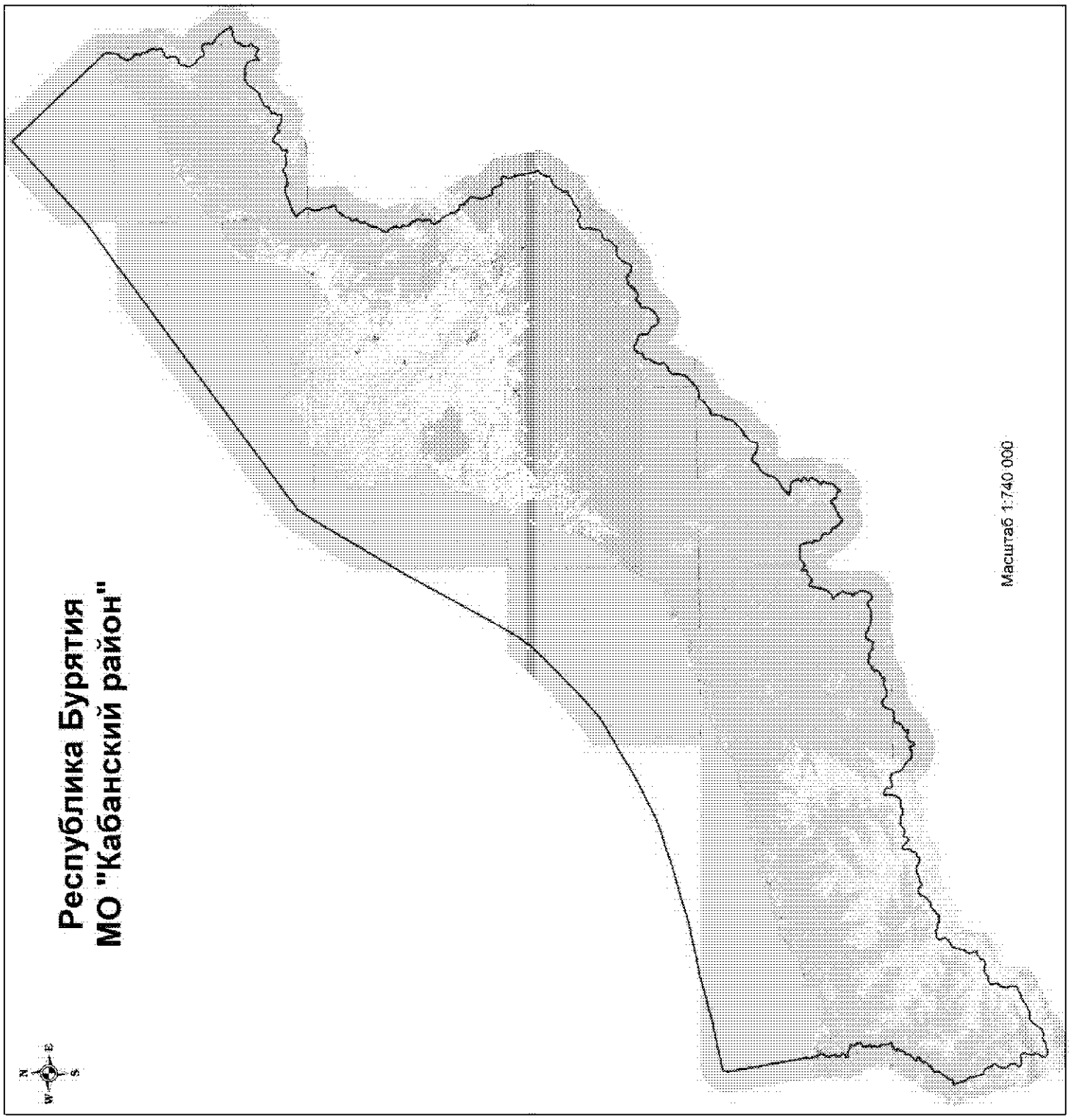

Координатное описание границ муниципального образования «Кабанский район»

Каталог координат характерных точек МО «Кабанский район»

№ п/п	X	Y
1	646801,61	3331524,06
2	629619,53	3347390,43
3	629379,48	3347646,55
4	628718,85	3348142,26
5	628341,44	3348280,52
6	628058,18	3348318,17
7	627854,62	3348292,09
8	627438,71	3348207,32
9	626799,82	3348156,44
10	626555,42	3348069,50
11	626181,01	3347999,25
12	625803,64	3347488,64
13	625777,37	3347381,66
14	625375,55	3347283,20
15	625113,21	3347154,30
16	624723,72	3346842,80
17	624562,73	3346757,08
18	624165,06	3347015,56
19	623913,97	3347072,21
20	623766,28	3347028,38
21	623608,66	3347030,75
22	623425,02	3347232,05
23	623333,32	3347485,65
24	623158,02	3347751,96
25	623064,48	3347810,87
26	622753,13	3347866,65
27	622641,06	3347925,30
28	622593,13	3348035,85
29	622513,89	3348067,15
30	622049,78	3347787,05
31	621800,62	3347709,32
32	621453,77	3348302,23
33	621282,18	3348309,06
34	621111,33	3348264,89
35	620865,47	3348279,90
36	620493,50	3348362,63
37	620310,58	3348512,96
38	620210,02	3348738,63
39	620106,74	3348829,83
40	619957,79	3348874,06
41	619633,28	3348878,68
42	619257,15	3348928,89
43	619021,08	3348906,97
44	618656,47	3348799,78
45	618121,32	3348949,70
46	617982,17	3348956,97
47	617774,18	3348916,91
48	617682,30	3348859,98
49	617565,13	3348626,56
50	617225,17	3348093,31
51	617047,78	3347534,60
52	616906,58	3347361,08
53	616709,25	3347223,84
54	616510,47	3347188,56
55	616385,08	3347205,29
56	616179,99	3347285,78
57	615992,25	3347449,95
58	615871,50	3347466,75
59	615723,81	3347422,93
60	615047,33	3347408,61
61	614511,95	3346603,74
62	614356,60	3346124,13
63	614166,42	3345810,87
64	614042,58	3345721,03
65	613871,58	3345686,13
66	613727,40	3345721,15
67	613537,28	3345727,70
68	613213,64	3345672,08
69	612549,34	3345453,99
70	612345,52	3345446,44
71	612051,98	3345553,47
72	611720,45	3345724,85
73	611412,90	3345840,95
74	611060,77	3346155,71
75	611017,81	3346243,16
76	610934,38	3346566,40
77	610867,52	3346704,49
78	610646,68	3346914,53
79	610497,27	3346991,19
80	610146,15	3347236,44
81	609936,36	3347321,50
82	609768,14	3347416,42

83	609618,07	3347539,41
84	609518,76	3347677,04
85	609502,21	3347862,19
86	609560,06	3348029,88
87	609759,71	3348329,37
88	609909,11	3348577,15
89	609934,33	3348758,27
90	609923,14	3348892,52
91	609878,84	3349072,64
92	609754,12	3349367,49
93	609737,29	3349571,17
94	609624,15	3349703,97
95	609493,42	3349771,61
96	609261,06	3349814,64
97	608718,49	3349834,68
98	608445,30	3349816,86
99	608126,82	3349724,24
100	607945,17	3349786,53
101	607776,57	3349909,26
102	607531,36	3350202,38
103	607370,29	3350445,72
104	607188,96	3350809,26
105	606976,33	3351093,58
106	606642,62	3351417,87
107	606118,51	3351767,25
108	605681,93	3352154,97
109	605285,01	3352362,49
110	604769,59	3352753,71
111	604577,07	3352927,07
112	604353,00	3353039,74
113	604257,09	3352616,59
114	604190,23	3352430,26
115	604011,42	3352293,29
116	603916,10	3352152,87
117	603890,49	3351999,56
118	603925,52	3351819,31
119	604068,91	3351515,46
120	604061,36	3351394,85
121	603989,60	3351226,98
122	603812,00	3351006,59
123	603662,40	3350772,71
124	603668,69	3350656,92
125	603644,20	3350424,84
126	603467,86	3350116,42
127	603243,91	3349895,38
128	603123,90	3349861,22
129	602599,87	3349881,53
130	602508,26	3349806,07

131	602414,45	3349559,08
132	602309,47	3349446,33
133	602060,97	3349322,28
134	601760,68	3349253,10
135	601200,06	3349240,44
136	600971,86	3349315,97
137	600719,99	3349428,24
138	600420,44	3349632,52
139	599935,61	3349180,65
140	599829,95	3349114,25
141	599330,89	3349009,78
142	599194,13	3348850,25
143	599001,22	3348726,98
144	598933,44	3348605,51
145	598921,13	3348494,10
146	599098,94	3348376,12
147	599240,01	3348234,47
148	599358,18	3348073,94
149	599521,89	3347645,24
150	599533,88	3347455,38
151	599499,72	3347250,96
152	599414,12	3347078,25
153	599134,63	3346851,78
154	598942,07	3346705,35
155	598897,52	3346579,57
156	598976,63	3346557,53
157	599988,08	3346483,93
158	600294,77	3346428,06
159	600630,27	3346303,09
160	600896,99	3346126,15
161	601314,04	3345807,67
162	601437,17	3345624,03
163	601472,59	3345415,97
164	601537,01	3345124,89
165	601745,94	3344775,63
166	601781,96	3344525,87
167	601742,70	3344353,82
168	601605,21	3343920,82
169	601603,57	3343712,22
170	601768,47	3343200,10
171	601767,15	3342968,35
172	601673,21	3342730,62
173	601380,23	3342151,71
174	601117,37	3341735,44
175	600663,58	3341381,33
176	600212,76	3341143,14
177	599716,94	3340811,61
178	599457,51	3340478,83

179	599062,84	3340204,37
180	598967,71	3340050,06
181	598914,69	3339544,10
182	598655,46	3338872,97
183	598433,10	3338540,70
184	598087,48	3337752,47
185	597987,79	3337593,45
186	597886,31	3337559,55
187	597621,90	3337574,32
188	597303,68	3337463,16
189	597143,02	3337354,27
190	597011,55	3337148,45
191	596919,20	3336799,51
192	596788,72	3336524,18
193	596791,50	3336329,56
194	596720,28	3336124,60
195	596162,81	3336213,97
196	595949,71	3336206,30
197	595816,05	3336153,40
198	595719,93	3336068,59
199	595661,87	3335914,81
200	595598,66	3335798,03
201	595501,34	3335796,64
202	595328,82	3335868,34
203	595017,75	3335905,61
204	594805,39	3335846,95
205	594677,62	3335706,08
206	594619,17	3335580,10
207	594660,81	3335260,88
208	594802,35	3334762,34
209	595071,44	3334094,12
210	595388,55	3333635,15
211	595551,74	3333243,52
212	595553,20	3333141,56
213	595412,52	3332930,98
214	595132,96	3332709,14
215	595129,39	3332634,94
216	595181,23	3332575,42
217	595302,23	3332540,07
218	595733,40	3332207,89
219	595959,66	3331942,29
220	596323,44	3331460,81
221	596433,47	3331221,37
222	596468,28	3331055,02
223	596425,52	3330804,11
224	596316,89	3330621,80
225	596166,16	3330466,68
226	595811,58	3330304,03

227	595534,74	3330216,64
228	595350,63	3330125,96
229	595177,40	3329924,18
230	594998,19	3329490,56
231	594817,59	3329154,26
232	594689,50	3329036,56
233	594536,97	3329006,56
234	593933,49	3329072,10
235	593679,35	3329017,48
236	593767,19	3328708,20
237	594038,16	3328234,67
238	594081,92	3328091,60
239	594084,63	3327901,61
240	593951,56	3327482,56
241	593900,79	3327143,49
242	593944,49	3326356,16
243	594051,21	3326023,97
244	594547,12	3325053,06
245	594624,65	3324817,79
246	594426,17	3324759,33
247	594289,27	3324609,05
248	593929,01	3323871,57
249	593822,43	3323545,60
250	593825,27	3323021,88
251	593766,75	3322576,08
252	593777,94	3322441,83
253	593930,80	3322124,19
254	594005,21	3322106,71
255	594107,76	3322066,47
256	594211,75	3321924,26
257	594210,56	3321358,78
258	594036,45	3320243,88
259	593640,84	3319385,38
260	593216,95	3318234,46
261	593103,55	3317736,89
262	592946,12	3317400,92
263	592600,95	3316904,66
264	592249,61	3316190,49
265	592134,75	3316119,31
266	591784,87	3316601,00
267	591279,95	3316904,34
268	590342,14	3317660,37
269	590113,02	3317800,78
270	589964,92	3317784,76
271	589670,40	3317636,87
272	589259,41	3317529,02
273	588665,98	3317214,63
274	588536,35	3317203,51

275	588266,85	3317250,65
276	587899,43	3317338,11
277	587695,79	3317316,66
278	587504,34	3317415,90
279	587335,13	3317580,34
280	587167,04	3317666,01
281	586911,10	3317736,52
282	586335,49	3317797,83
283	585991,96	3317834,64
284	585820,17	3317855,36
285	585065,21	3318141,23
286	584619,80	3318171,96
287	584373,79	3317547,34
288	584322,68	3317231,43
289	584264,35	3317096,18
290	584058,34	3316917,11
291	583828,01	3316816,49
292	583532,89	3316710,31
293	583286,22	3316456,49
294	583144,21	3316338,59
295	582941,30	3316266,17
296	582804,79	3316088,08
297	582677,74	3315896,23
298	582534,94	3315833,94
299	581979,58	3315775,03
300	581751,78	3315498,31
301	581537,00	3315282,03
302	581380,31	3315219,54
303	581082,72	3315284,82
304	580796,41	3315535,67
305	580684,86	3315557,25
306	579947,29	3314948,80
307	579813,62	3314895,92
308	579425,02	3314844,02
309	579277,78	3314767,76
310	579221,65	3314804,04
311	579061,70	3314968,63
312	578895,15	3314947,71
313	578675,68	3314736,00
314	578281,64	3314415,18
315	577973,79	3314225,40
316	577522,29	3314033,55
317	576533,42	3313820,15
318	576285,82	3313631,21
319	575591,28	3313255,14
320	575263,91	3313134,60
321	574996,84	3313010,28
322	574676,96	3313014,98

323	574527,01	3313128,72
324	574252,94	3313495,63
325	574046,66	3313659,55
326	573311,90	3313829,84
327	573054,31	3314016,21
328	572744,08	3313993,25
329	572624,65	3313917,39
330	572336,54	3313644,44
331	571968,98	3313741,18
332	571781,45	3314215,92
333	571669,83	3314242,14
334	571526,18	3314240,09
335	571162,19	3314086,59
336	570769,02	3314030,00
337	570553,60	3314184,52
338	570348,90	3314237,23
339	570189,90	3314336,94
340	570038,42	3314557,26
341	569871,68	3314874,70
342	569778,66	3314896,56
343	569389,53	3314881,75
344	569268,05	3314949,54
345	568958,41	3315293,45
346	568756,00	3315428,93
347	568271,73	3315259,80
348	567756,93	3314955,82
349	567659,42	3314968,35
350	567350,65	3315167,89
351	567118,95	3315164,59
352	566841,43	3315123,55
353	566381,99	3315163,37
354	566120,61	3314640,51
355	566010,83	3314536,98
356	565564,03	3314340,58
357	565438,44	3314371,24
358	565137,90	3314645,06
359	564811,66	3314770,19
360	564462,91	3314848,67
361	564196,99	3314970,03
362	564158,92	3315039,01
363	564180,18	3315173,72
364	564138,94	3315465,15
365	562496,39	3316239,01
366	562265,55	3316499,92
367	561543,03	3316461,81
368	560647,10	3317209,22
369	560622,98	3317927,31
370	559802,02	3317966,61

371	558379,89	3319536,21
372	556236,46	3319028,31
373	554215,85	3319986,84
374	554186,61	3321066,38
375	552950,86	3321591,11
376	552670,84	3321726,17
377	552483,83	3321839,40
378	552351,83	3321995,10
379	552312,59	3322147,51
380	552334,86	3322537,17
381	552360,12	3323042,74
382	552302,53	3323180,97
383	552143,52	3323280,68
384	551971,53	3323315,31
385	551767,90	3323293,88
386	551209,94	3323091,27
387	550890,19	3323086,73
388	550397,60	3323177,07
389	549591,89	3323448,35
390	548602,45	3323601,15
391	546934,29	3323897,27
392	546031,66	3324139,36
393	545157,04	3324367,97
394	544602,01	3323632,39
395	544266,75	3323414,42
396	543741,61	3323184,48
397	543129,20	3323226,77
398	542880,05	3322819,98
399	542619,37	3322246,18
400	542553,48	3321990,31
401	542444,08	3321534,53
402	540459,25	3320301,24
403	539749,51	3320342,15
404	539588,31	3320270,34
405	539488,00	3320153,04
406	539481,36	3319967,55
407	539453,66	3319633,43
408	539300,04	3319353,15
409	538871,61	3318841,85
410	538610,76	3318606,40
411	538622,78	3318411,89
412	538618,98	3318027,13
413	538542,23	3317882,36
414	538223,30	3317493,12
415	537905,63	3317015,84
416	537763,13	3316605,94
417	537680,56	3316544,50
418	537464,07	3316448,73

419	537340,53	3316335,74
420	537245,13	3316199,96
421	537187,77	3315995,21
422	537186,09	3315786,61
423	537296,30	3315533,24
424	537741,70	3314848,93
425	537586,67	3314341,51
426	537450,58	3313806,55
427	537314,29	3313285,49
428	537199,62	3313200,44
429	537024,11	3313156,23
430	536465,61	3312990,71
431	536307,79	3313007,01
432	536056,17	3313100,78
433	535823,20	3313185,53
434	535637,84	3313182,91
435	535273,45	3313057,22
436	534311,65	3312895,26
437	533766,52	3312767,02
438	533563,95	3312671,44
439	533297,92	3312472,99
440	533207,20	3312332,65
441	533192,62	3312054,34
442	533130,93	3311501,89
443	533045,18	3311338,45
444	532835,95	3311057,38
445	532573,77	3310914,60
446	531904,63	3310705,80
447	531402,87	3310462,29
448	531137,18	3310240,68
449	531009,72	3310076,65
450	530822,54	3309874,69
451	530275,61	3309547,10
452	530305,22	3309093,28
453	530259,50	3308721,83
454	530251,04	3308337,00
455	530303,37	3307915,95
456	530223,51	3307664,51
457	530123,58	3307519,41
458	529816,91	3307246,22
459	529523,54	3307014,94
460	529291,33	3306719,63
461	529158,85	3306583,34
462	528716,91	3306368,49
463	528384,57	3306271,08
464	528029,25	3306159,43
465	527776,72	3305989,00
466	527636,08	3305773,78

467	527530,05	3305406,10
468	527510,44	3305155,53
469	527540,73	3304979,82
470	527708,38	3304597,47
471	528047,63	3304208,30
472	528279,49	3303873,22
473	528328,73	3303669,97
474	528360,02	3303424,75
475	528368,23	3302845,47
476	528223,37	3302273,30
477	528091,88	3302067,49
478	527650,01	3301848,00
479	527337,97	3301625,72
480	527101,46	3301307,19
481	526998,41	3301055,42
482	526930,21	3300961,76
483	526557,72	3300752,53
484	526458,20	3300579,62
485	526147,49	3299935,56
486	526223,02	3299839,29
487	526690,66	3299549,26
488	526789,81	3299420,88
489	526819,98	3299254,44
490	526743,03	3299123,56
491	526395,17	3298812,71
492	525946,98	3298384,56
493	525784,94	3298043,89
494	525706,85	3297667,34
495	525192,24	3297673,95
496	524747,42	3297663,02
497	524474,59	3297617,44
498	524019,08	3297379,22
499	523382,53	3296832,52
500	523093,65	3296610,57
501	522870,97	3296296,86
502	522549,94	3295726,82
503	522500,92	3295587,06
504	522491,23	3295290,27
505	522545,25	3294748,72
506	522646,39	3294481,31
507	522778,90	3294288,50
508	522994,57	3294115,42
509	523428,12	3293940,79
510	523757,81	3293899,10
511	523828,71	3293802,77
512	523887,27	3293595,01
513	523998,92	3293239,68
514	524145,47	3293037,81

515	524329,43	3292813,28
516	524503,32	3292644,25
517	524694,57	3292558,88
518	525266,50	3292432,56
519	525868,96	3292441,10
520	526250,88	3292312,09
521	526373,34	3292174,77
522	526426,09	3292050,36
523	526472,00	3291754,35
524	526670,35	3291168,49
525	526976,73	3290482,18
526	527204,70	3290096,04
527	527264,91	3289772,43
528	527005,88	3289407,21
529	526708,50	3289129,51
530	526575,31	3289044,19
531	526076,17	3288939,78
532	525721,43	3288786,42
533	525561,46	3288626,55
534	525396,35	3288174,60
535	525289,01	3287899,59
536	525152,20	3287740,05
537	524990,72	3287686,78
538	524796,16	3287679,39
539	524586,55	3287750,58
540	524437,99	3287767,02
541	524171,82	3287577,84
542	523325,67	3287102,32
543	522712,84	3286843,34
544	522324,67	3286759,04
545	522069,64	3286764,69
546	521599,67	3286892,46
547	521506,98	3286891,15
548	521336,37	3286828,48
549	521166,80	3286691,65
550	520371,10	3285271,26
551	520056,77	3284882,08
552	519892,04	3284731,41
553	519675,20	3284658,81
554	519142,32	3284646,64
555	518821,43	3284720,90
556	518502,24	3284674,66
557	517882,95	3284545,37
558	517624,40	3284472,18
559	517165,48	3284145,86
560	516858,86	3283868,04
561	516343,37	3283281,32
562	516086,20	3283110,80

563	515889,81	3282904,08
564	515393,39	3282280,56
565	514919,55	3281369,96
566	514731,53	3280899,13
567	514970,17	3280086,69
568	514778,59	3279866,11
569	514397,41	3279615,05
570	513937,51	3279358,23
571	513655,22	3278997,32
572	513488,01	3278693,66
573	513369,22	3278571,44
574	513074,98	3278400,42
575	512956,58	3278250,42
576	512566,43	3277322,45
577	512456,87	3276875,91
578	512402,95	3276754,63
579	512213,40	3276719,50
580	511022,55	3276688,75
581	510763,68	3276638,74
582	510441,36	3276485,85
583	509872,45	3276069,89
584	509655,95	3275974,12
585	509157,26	3275837,28
586	508750,02	3275790,64
587	508249,38	3275462,88
588	507978,96	3275245,84
589	507578,08	3274748,81
590	507408,63	3274602,73
591	507059,22	3274398,46
592	506804,29	3274070,38
593	506687,99	3273772,08
594	506471,95	3273314,75
595	506240,50	3272963,82
596	505956,76	3272704,87
597	505291,92	3271861,10
598	504957,80	3271559,71
599	504732,87	3271403,56
600	504506,56	3271344,74
601	504038,54	3271333,49
602	503854,14	3271261,36
603	503684,76	3271110,64
604	503654,09	3270985,04
605	503710,37	3270610,37
606	503740,56	3270114,80
607	503770,71	3269948,35
608	503954,49	3269408,60
609	504116,71	3269081,78
610	504276,71	3268912,53

611	504497,15	3268730,22
612	504620,19	3268551,18
613	504692,99	3268320,44
614	504761,80	3268043,28
615	504750,06	3267890,16
616	504619,07	3267647,26
617	504454,78	3267464,15
618	504142,31	3267269,69
619	503806,75	3267070,25
620	503493,50	3266602,29
621	503093,99	3266007,94
622	502692,56	3265547,99
623	502316,73	3265246,02
624	501971,56	3265069,63
625	501076,98	3264737,14
626	500582,91	3264600,37
627	500325,61	3264439,14
628	500123,97	3264274,05
629	499918,36	3264062,54
630	499658,97	3263720,49
631	498975,12	3262579,78
632	498767,69	3262168,93
633	498517,24	3261850,18
634	498209,73	3261632,60
635	497866,72	3261303,27
636	497597,00	3261035,25
637	497532,96	3261303,20
638	497419,83	3261765,15
639	497327,29	3263066,42
640	497278,46	3263241,88
641	497206,59	3263407,74
642	497074,52	3263568,11
643	496416,80	3263860,13
644	496118,95	3263944,01
645	495977,63	3264104,26
646	495926,78	3264094,27
647	495702,50	3263891,77
648	495421,89	3263739,48
649	495190,93	3263680,59
650	495009,27	3264072,04
651	494804,88	3264430,73
652	494730,59	3264438,95
653	494565,05	3264343,90
654	494319,30	3264020,59
655	493997,82	3263807,45
656	493753,12	3263739,10
657	493406,03	3264355,36
658	493004,92	3264201,37

659	492429,72	3263901,22
660	492098,84	3263697,21
661	491760,99	3263330,89
662	491506,22	3262988,91
663	491058,62	3263501,76
664	490965,86	3263505,09
665	490606,19	3263370,23
666	490389,81	3263265,19
667	489556,17	3263211,71
668	489311,92	3263110,93
669	489068,06	3262982,33
670	488917,47	3262813,32
671	488630,98	3262419,90
672	488277,12	3262201,69
673	487708,78	3261744,02
674	487866,87	3261709,17
675	488119,24	3261564,40
676	488236,73	3261450,16
677	488364,22	3261285,09
678	488445,82	3261086,90
679	488497,32	3260721,43
680	488468,74	3260447,53
681	488716,79	3260279,52
682	489023,98	3260191,15
683	489187,37	3260110,01
684	489312,96	3260079,33
685	489695,67	3259894,67
686	489696,97	3259801,98
687	489378,18	3259398,84
688	489092,15	3258972,96
689	488910,29	3258720,08
690	488658,53	3258494,03
691	488537,78	3258181,74
692	488526,35	3258005,43
693	488631,19	3257802,95
694	488320,15	3257506,52
695	488216,63	3257287,20
696	488160,57	3256989,73
697	488030,34	3256691,21
698	487897,96	3256545,66
699	487714,34	3256417,91
700	487581,57	3256300,15
701	487513,56	3256192,57
702	487503,84	3255895,75
703	487564,93	3255836,35
704	487676,36	3255824,03
705	487774,21	3255788,31
706	487836,10	3255673,30

707	488006,20	3255443,92
708	488171,75	3255209,84
709	488302,89	3255114,35
710	488542,92	3254858,13
711	488628,12	3254734,19
712	488712,58	3254661,21
713	488847,50	3254626,02
714	489344,06	3254586,67
715	489465,55	3254518,85
716	489556,09	3254343,98
717	489665,38	3253826,34
718	489727,98	3253660,35
719	489807,68	3253596,56
720	490039,61	3253585,93
721	490221,34	3253518,96
722	490356,86	3253442,07
723	490528,53	3253430,58
724	490758,89	3253531,18
725	490893,03	3253551,61
726	490981,35	3253534,32
727	491357,28	3253173,41
728	491433,08	3253058,59
729	491487,39	3252822,95
730	491766,92	3252395,77
731	491885,26	3252221,30
732	492035,08	3252116,79
733	492164,85	3252118,62
734	492460,48	3252192,34
735	492692,28	3252190,96
736	492832,04	3252141,94
737	492958,28	3252064,92
738	493100,14	3251867,59
739	493249,88	3251767,73
740	493389,38	3251737,24
741	493593,24	3251744,75
742	494046,51	3251816,05
743	494329,62	3251792,23
744	494511,55	3251711,35
745	495260,55	3251522,60
746	495475,04	3251432,92
747	495620,09	3251337,61
748	495667,82	3251240,94
749	495679,92	3250054,40
750	495645,08	3249896,30
751	495642,08	3249780,36
752	495685,87	3249632,64
753	495697,96	3249433,49
754	495758,55	3249082,04

755	495766,32	3248859,64
756	495745,32	3248706,37
757	495640,67	3248565,82
758	495329,44	3248283,29
759	495211,29	3248114,74
760	495104,05	3247830,46
761	495027,61	3247662,50
762	494821,87	3247460,27
763	494814,30	3247339,64
764	495031,74	3247041,39
765	495278,64	3246627,67
766	495317,62	3246493,78
767	494334,93	3246489,19
768	494327,05	3245733,47
769	494277,96	3245598,35
770	493468,35	3244826,68
771	493456,08	3244710,62
772	493883,42	3243664,36
773	493891,71	3243404,87
774	493447,69	3243333,71
775	493207,92	3243242,25
776	492898,26	3243177,61
777	492583,62	3243136,09
778	492352,27	3243105,02
779	491498,45	3242838,02
780	491068,72	3242739,24
781	490856,89	3242638,90
782	489970,76	3242033,03
783	489828,92	3241901,23
784	489680,28	3241593,20
785	489578,07	3241281,16
786	489520,77	3240742,62
787	489289,42	3241040,68
788	489115,05	3241242,19
789	488839,12	3241414,44
790	488233,79	3241934,37
791	487850,01	3242193,20
792	487575,06	3242295,94
793	487178,18	3242169,81
794	486990,24	3242018,83
795	486708,90	3241917,50
796	486250,46	3241883,23
797	486065,98	3241815,74
798	485594,02	3241424,33
799	485475,28	3241626,62
800	485333,69	3241805,42
801	485137,01	3241946,34
802	484960,10	3241999,48

803	484737,50	3242005,61
804	484583,83	3242054,44
805	484287,47	3242360,85
806	483267,38	3242378,93
807	483056,67	3242199,79
808	482913,84	3242137,52
809	482548,94	3242044,30
810	482292,19	3241841,35
811	482092,71	3241523,32
812	481998,51	3241299,48
813	481936,63	3241085,36
814	481944,21	3240876,87
815	482030,05	3240706,57
816	482382,41	3240373,12
817	482636,10	3240135,64
818	482798,24	3239813,43
819	482790,61	3239697,43
820	482574,60	3239235,45
821	482277,07	3238637,89
822	482144,23	3238195,64
823	482133,59	3237963,70
824	482156,24	3237671,98
825	482209,37	3237519,74
826	482189,35	3237296,95
827	482090,97	3237040,60
828	482055,72	3236910,30
829	482305,88	3236264,83
830	482430,88	3235617,59
831	482583,12	3235341,60
832	482801,80	3234626,15
833	482864,53	3234450,87
834	483136,29	3234246,10
835	483282,12	3234095,17
836	483312,09	3233942,62
837	483234,28	3233542,86
838	483141,65	3233207,78
839	483101,97	3233063,51
840	482900,45	3232889,15
841	482503,17	3232790,84
842	482125,47	3232618,62
843	481780,92	3232395,89
844	481871,72	3232202,46
845	481938,25	3232087,52
846	481964,82	3231846,83
847	481898,63	3231280,33
848	481828,44	3230996,57
849	482313,74	3230771,62
850	482459,96	3230592,88

851	482608,47	3230251,93
852	482658,55	3229988,40
853	482642,29	3229825,92
854	482517,02	3229504,29
855	482740,61	3229099,50
856	482790,03	3228882,31
857	482816,27	3228664,80
858	482714,04	3228352,76
859	482573,30	3228142,18
860	482284,96	3227878,50
861	482282,48	3227725,49
862	482206,96	3227492,64
863	481812,48	3226865,89
864	481172,28	3226898,60
865	481001,32	3226859,09
866	480776,62	3226684,40
867	480566,74	3226445,03
868	480467,12	3226276,73
869	480405,97	3226011,63
870	480334,67	3225806,65
871	480239,56	3225647,70
872	480010,04	3225486,86
873	479775,75	3225335,20
874	479785,10	3225001,56
875	479855,07	3224640,95
876	479896,19	3224354,11
877	479862,05	3224145,02
878	479566,53	3223403,76
879	479388,84	3222854,24
880	479322,91	3222598,34
881	479268,54	3222180,35
882	479261,34	3222031,91
883	479594,09	3221776,99
884	480045,88	3221296,59
885	480212,55	3220983,70
886	480251,20	3220543,84
887	480202,24	3220399,45
888	480047,51	3220193,29
889	479944,90	3219909,05
890	479278,12	3219524,16
891	478765,61	3219377,87
892	478367,92	3219307,37
893	478267,26	3219213,23
894	478075,39	3218682,05
895	478028,26	3218407,87
896	478000,59	3217739,92
897	477962,52	3217479,77
898	477691,94	3216942,84

899	477559,02	3216834,35
900	477374,27	3216785,38
901	476996,24	3216636,34
902	476655,41	3216478,57
903	476476,21	3216364,79
904	476385,34	3216233,69
905	476322,02	3215792,40
906	476000,89	3215222,31
907	475885,34	3215197,50
908	475699,42	3215231,97
909	475540,14	3215350,25
910	475387,45	3215329,56
911	475263,41	3215249,01
912	475172,99	3215085,48
913	475184,09	3214955,83
914	475282,67	3214869,14
915	475400,63	3214722,45
916	475500,84	3214519,89
917	475527,34	3214283,83
918	475490,91	3213907,81
919	475432,49	3213777,18
920	475259,35	3213561,50
921	475055,88	3213197,03
922	474877,45	3213027,63
923	474734,30	3212988,53
924	474261,66	3212972,60
925	474225,62	3212897,92
926	474214,13	3212726,23
927	474102,04	3212455,78
928	474554,63	3212248,90
929	475039,61	3212047,10
930	475109,85	3211997,09
931	475125,00	3211909,23
932	475079,81	3211825,14
933	474833,38	3211548,15
934	474743,81	3211324,37
935	474593,99	3210770,60
936	474588,51	3210501,64
937	474666,44	3210233,85
938	474781,08	3209994,40
939	474904,38	3209796,79
940	475096,96	3209618,70
941	475236,87	3209560,40
942	475470,77	3209410,71
943	475951,83	3208828,72
944	476217,38	3208405,95
945	476554,96	3207808,04
946	476668,16	3207670,55

947	476799,18	3207584,31
948	477005,53	3207415,69
949	477591,44	3207289,49
950	478396,75	3207055,14
951	478603,70	3206844,80
952	478708,09	3206674,74
953	478842,56	3206342,85
954	478888,06	3206074,60
955	478867,04	3205921,32
956	478782,96	3205637,34
957	478723,36	3205260,99
958	478462,62	3204682,46
959	478735,95	3204366,43
960	478974,17	3204239,98
961	479128,24	3204163,34
962	479225,18	3204192,52
963	479450,26	3204339,40
964	479548,01	3204312,95
965	479693,33	3204199,11
966	479839,22	3204043,54
967	480030,57	3203624,36
968	480196,84	3203339,28
969	480230,85	3203228,49
970	480205,66	3203042,71
971	480083,25	3202846,27
972	479954,51	3202770,27
973	479820,42	3202745,21
974	479648,60	3202765,97
975	479297,96	3202974,28
976	478951,19	3202909,13
977	478614,73	3202769,95
978	478276,36	3202765,19
979	477805,54	3202619,48
980	477460,73	3202415,27
981	477140,73	3202140,65
982	476993,89	3201986,83
983	476894,08	3201832,44
984	476868,28	3201688,35
985	476913,78	3201420,11
986	477024,84	3201106,43
987	477035,80	3200986,05
988	476898,64	3200520,52
989	476681,04	3200169,75
990	476531,68	3199583,52
991	476485,52	3199239,80
992	476529,13	3199105,98
993	476650,89	3199019,61
994	476875,39	3198879,05

995	476975,27	3198699,65
996	477014,30	3198561,12
997	476883,35	3197984,41
998	476887,20	3197710,94
999	476940,08	3197577,24
1000	477057,72	3197453,73
1001	477272,43	3197350,12
1002	476998,89	3197021,75
1003	476730,64	3196647,09
1004	476482,64	3196481,33
1005	476378,31	3196317,60
1006	476329,93	3196131,49
1007	476393,05	3195270,08
1008	476556,21	3194878,31
1009	476243,30	3194711,64
1010	475929,02	3194642,31
1011	475735,65	3194546,87
1012	475417,84	3194069,52
1013	475455,72	3194014,42
1014	475567,16	3194002,08
1015	475914,46	3193700,99
1016	475962,83	3193557,96
1017	476564,94	3192940,56
1018	476612,66	3192843,88
1019	476687,93	3192766,13
1020	476661,94	3192635,96
1021	476654,83	3192482,87
1022	476577,73	3192361,24
1023	476301,39	3192232,17
1024	476152,73	3192253,26
1025	475785,12	3192350,09
1026	475506,69	3192369,34
1027	475340,08	3192348,44
1028	475207,30	3192230,69
1029	475038,73	3192019,68
1030	474888,12	3191850,67
1031	474592,78	3191753,79
1032	474209,23	3191664,94
1033	474118,49	3191524,58
1034	473994,32	3191124,13
1035	473963,76	3190989,26
1036	473858,66	3190881,14
1037	473674,16	3190813,65
1038	473546,66	3190649,60
1039	473399,32	3190577,98
1040	473454,93	3190249,60
1041	473455,64	3189869,45
1042	473522,44	3189735,94

1043	473724,55	3189539,44
1044	473798,06	3189257,67
1045	473954,02	3189046,60
1046	474062,45	3188918,33
1047	474077,47	3188839,71
1048	474120,49	3188747,61
1049	474098,94	3188631,40
1050	474114,54	3188511,08
1051	474029,35	3187976,73
1052	473842,63	3187408,50
1053	473771,73	3187175,70
1054	473677,32	3186965,74
1055	473554,84	3186773,94
1056	473498,05	3186527,42
1057	473480,29	3186142,38
1058	473431,65	3185974,80
1059	473316,87	3185894,37
1060	473230,83	3185749,44
1061	473120,63	3185673,70
1062	472970,73	3185453,70
1063	472953,24	3185379,28
1064	473042,02	3185329,53
1065	473271,23	3185184,41
1066	473361,58	3185023,41
1067	473492,67	3184932,53
1068	473793,05	3184672,50
1069	473809,63	3184482,66
1070	473766,73	3184236,33
1071	473778,48	3184060,33
1072	473669,84	3183873,35
1073	473493,05	3183588,06
1074	473466,94	3183467,15
1075	473385,13	3183350,09
1076	473269,52	3183329,93
1077	473212,85	3183403,31
1078	473119,68	3183434,44
1079	472944,01	3183399,52
1080	472830,93	3183198,57
1081	472604,92	3183116,58
1082	472394,57	3182909,63
1083	472073,11	3182691,84
1084	471904,14	3182508,66
1085	471811,83	3182479,55
1086	471716,06	3182366,93
1087	471598,35	3182165,93
1088	471401,57	3181653,18
1089	471415,67	3181310,30
1090	471242,20	3181117,78

1091	471048,95	3180683,90
1092	470874,11	3180588,72
1093	470750,02	3180512,80
1094	470672,46	3180423,61
1095	470524,51	3180064,55
1096	470437,61	3179979,88
1097	470272,05	3179884,82
1098	469957,24	3179523,41
1099	469755,18	3179386,12
1100	469840,30	3179266,77
1101	469931,18	3179068,70
1102	469952,60	3178865,01
1103	469893,77	3178762,19
1104	469814,64	3178455,09
1105	469785,77	3178199,69
1106	470133,54	3177866,15
1107	470219,56	3177747,58
1108	470179,07	3177380,00
1109	470083,85	3176859,32
1110	470417,27	3176672,16
1111	470644,76	3176490,12
1112	470486,81	3176196,81
1113	470402,68	3175828,46
1114	470402,07	3175401,74
1115	470341,19	3175261,95
1116	470198,60	3175051,56
1117	469901,08	3174802,59
1118	469766,42	3174734,54
1119	469627,20	3174755,73
1120	469233,74	3174978,44
1121	468687,44	3175248,62
1122	468581,15	3175045,34
1123	468320,95	3174730,74
1124	468173,70	3174616,20
1125	467914,15	3174490,16
1126	467744,78	3174302,54
1127	467637,65	3174158,79
1128	467616,55	3174012,96
1129	467582,86	3173820,62
1130	467513,73	3173561,65
1131	467403,84	3173378,16
1132	467223,71	3173249,93
1133	466637,83	3173043,22
1134	466211,99	3172981,00
1135	465503,45	3172792,41
1136	465074,30	3172730,15
1137	464946,90	3172615,89
1138	464709,93	3172295,00

1139	464582,54	3172180,74
1140	464398,59	3172088,85
1141	464114,64	3172051,77
1142	463939,22	3172059,23
1143	463756,62	3172106,28
1144	463512,68	3172281,48
1145	463101,15	3172378,24
1146	462634,69	3172381,61
1147	462559,33	3172330,94
1148	462503,45	3171833,96
1149	462461,90	3171730,84
1150	462121,58	3171468,04
1151	462019,24	3171218,51
1152	461993,28	3170946,90
1153	461884,89	3170892,46
1154	461484,81	3170880,21
1155	461331,14	3170752,35
1156	461273,89	3170589,47
1157	461128,18	3170365,79
1158	460992,24	3170152,18
1159	460960,70	3170042,57
1160	460985,25	3169943,68
1161	461100,62	3169736,90
1162	461129,08	3169595,07
1163	461141,86	3168920,44
1164	461205,78	3168845,25
1165	461256,87	3168740,12
1166	461260,77	3168462,32
1167	461229,98	3168299,79
1168	461127,07	3168089,96
1169	460872,36	3167854,82
1170	460499,32	3167565,09
1171	460557,13	3167218,58
1172	460537,60	3166960,30
1173	460475,54	3166668,33
1174	460236,66	3166248,18
1175	460099,20	3166143,69
1176	459826,09	3166040,62
1177	459660,65	3166044,92
1178	459198,79	3166190,59
1179	458884,09	3166222,56
1180	458716,17	3166167,28
1181	458524,20	3165939,64
1182	458154,71	3165633,43
1183	457776,42	3165482,57
1184	457417,14	3165391,52
1185	456855,23	3165360,47
1186	456030,99	3165636,68

1187	455805,59	3165669,90
1188	455617,35	3165647,42
1189	455130,29	3165468,56
1190	454790,77	3165384,41
1191	454771,93	3165076,51
1192	454777,47	3164917,81
1193	454736,14	3164798,14
1194	454499,54	3164450,79
1195	454334,68	3164177,24
1196	454301,18	3163971,67
1197	454205,12	3163745,39
1198	454082,87	3163264,02
1199	453964,31	3162991,11
1200	453695,93	3162550,69
1201	453373,30	3162205,45
1202	453276,49	3162032,08
1203	453124,01	3161583,38
1204	452944,56	3161170,66
1205	452740,61	3160853,55
1206	452576,77	3160507,22
1207	452537,54	3160238,73
1208	452575,11	3159918,39
1209	452599,23	3159614,40
1210	452589,01	3159399,24
1211	452539,77	3159137,22
1212	452408,63	3158817,81
1213	452265,34	3158657,03
1214	451967,61	3158421,29
1215	451567,20	3158197,34
1216	451259,37	3157974,70
1217	450885,11	3157536,10
1218	450786,40	3157498,33
1219	450525,87	3157441,76
1220	450414,12	3157390,56
1221	450211,72	3157199,17
1222	450076,38	3156942,56
1223	450080,99	3156850,00
1224	450102,82	3156708,07
1225	450094,20	3156615,32
1226	449965,99	3156322,43
1227	449975,07	3156147,23
1228	450187,68	3155611,01
1229	450115,62	3155325,53
1230	449996,17	3155115,44
1231	449738,56	3154850,50
1232	449443,39	3154432,87
1233	449432,39	3154273,93
1234	449515,37	3153782,19

1235	449478,09	3153609,66
1236	449213,53	3153132,91
1237	449150,67	3152897,16
1238	449157,74	3152629,32
1239	449189,88	3152461,06
1240	449345,35	3152225,07
1241	449684,96	3151832,87
1242	450397,35	3151985,11
1243	450905,94	3152280,05
1244	451329,59	3152501,01
1245	451498,02	3152519,91
1246	451686,67	3152512,64
1247	452131,58	3152396,49
1248	452466,55	3152335,03
1249	452813,67	3152349,82
1250	453406,85	3152510,32
1251	453643,59	3152612,88
1252	453875,85	3152563,22
1253	454258,14	3152429,64
1254	454505,02	3152280,95
1255	454373,39	3151524,89
1256	454208,66	3151006,53
1257	454182,65	3150738,21
1258	454222,09	3150520,44
1259	454357,86	3150274,25
1260	454492,11	3150137,19
1261	454789,20	3149946,19
1262	455062,79	3150251,07
1263	455249,08	3150412,46
1264	455456,01	3150517,91
1265	455610,71	3150573,01
1266	455746,31	3150574,92
1267	456094,37	3150523,57
1268	456574,58	3150484,00
1269	456893,89	3150124,60
1270	457298,03	3149849,10
1271	457474,25	3149785,43
1272	457696,16	3149765,39
1273	457884,36	3149791,18
1274	458212,73	3149964,50
1275	458400,31	3150033,29
1276	458774,56	3150002,16
1277	458802,45	3150134,88
1278	458886,40	3150281,61
1279	459072,97	3150423,16
1280	459306,49	3150519,07
1281	459600,33	3150559,59
1282	459723,36	3150514,99

1283	460031,49	3150244,77
1284	460314,94	3150083,36
1285	460940,53	3149820,89
1286	461410,44	3149572,78
1287	461550,22	3149277,01
1288	461584,04	3148989,69
1289	461773,01	3148724,40
1290	462262,91	3148466,65
1291	462714,47	3148347,29
1292	463105,25	3148316,39
1293	463470,68	3148205,75
1294	463766,10	3148133,82
1295	464205,80	3148153,23
1296	464328,63	3148121,88
1297	464842,25	3147824,77
1298	464949,76	3147707,18
1299	465293,95	3147460,62
1300	465440,68	3147376,68
1301	465745,89	3147314,80
1302	466018,20	3147239,24
1303	466739,58	3146988,05
1304	466878,26	3147006,54
1305	466941,33	3146990,88
1306	467016,19	3146843,07
1307	467072,78	3146817,42
1308	467297,78	3146813,96
1309	467347,71	3146791,51
1310	467392,75	3146646,59
1311	467439,15	3146640,63
1312	467487,87	3146704,15
1313	467512,89	3146807,06
1314	467586,22	3147238,14
1315	467665,42	3147487,34
1316	467749,22	3147644,00
1317	467916,64	3147735,67
1318	468038,55	3147770,47
1319	468233,40	3147793,06
1320	468393,69	3147921,02
1321	468977,24	3148296,41
1322	469285,94	3148456,23
1323	469318,04	3148526,15
1324	469389,44	3148623,09
1325	470000,44	3148929,40
1326	470088,66	3149006,73
1327	470179,58	3149127,09
1328	470287,06	3149247,69
1329	470382,37	3149292,05
1330	470530,92	3149313,97

1331	471129,73	3149309,17
1332	471175,80	3149326,36
1333	471502,30	3149631,97
1334	471563,79	3149728,77
1335	471614,71	3149871,74
1336	471648,07	3150087,23
1337	471695,72	3150226,84
1338	471795,92	3150393,64
1339	471907,43	3150461,37
1340	471990,12	3150462,54
1341	472139,37	3150434,86
1342	472205,48	3150439,10
1343	472287,64	3150476,64
1344	472323,04	3150546,60
1345	472318,52	3150632,55
1346	472317,22	3150725,16
1347	472358,97	3150815,06
1348	472440,44	3150902,21
1349	472555,21	3150973,31
1350	472692,35	3151100,93
1351	472820,51	3151162,29
1352	472913,16	3151160,28
1353	473162,93	3151041,40
1354	473212,45	3151048,70
1355	473297,42	3151122,68
1356	473397,84	3151272,95
1357	473459,93	3151326,76
1358	473726,85	3151399,98
1359	473822,11	3151447,63
1360	473851,05	3151507,58
1361	473909,70	3151806,13
1362	473976,96	3151962,54
1363	474068,11	3152066,38
1364	474150,20	3152110,54
1365	474298,93	3152119,25
1366	474352,28	3152090,23
1367	474406,31	3152011,60
1368	474495,66	3151774,67
1369	474547,27	3151633,17
1370	474627,75	3151554,91
1371	474700,98	3151522,86
1372	474780,22	3151533,89
1373	474996,59	3151672,56
1374	475087,93	3151763,17
1375	475161,26	3151959,38
1376	475219,95	3152019,74
1377	475354,44	3152101,03
1378	475446,39	3152148,63

1379	475547,71	3152236,07
1380	475937,18	3152702,16
1381	475995,57	3152734,66
1382	476058,84	3152740,08
1383	476462,94	3152646,20
1384	476562,48	3152647,61
1385	476638,82	3152689,41
1386	476686,87	3152812,28
1387	476887,23	3153045,89
1388	476980,21	3153192,02
1389	477065,42	3153247,53
1390	477533,68	3153417,04
1391	477690,95	3153496,19
1392	477968,90	3153682,93
1393	478040,76	3153721,95
1394	478103,96	3153733,71
1395	478154,64	3153734,42
1396	478227,40	3153708,30
1397	478351,78	3153617,72
1398	478416,19	3153542,60
1399	478469,04	3153518,00
1400	478537,78	3153520,78
1401	478620,27	3153576,25
1402	478725,29	3153702,64
1403	478781,60	3153817,47
1404	478807,17	3153930,06
1405	478801,31	3154089,27
1406	478804,21	3154140,01
1407	478832,96	3154154,88
1408	478972,93	3154113,42
1409	479030,72	3154123,28
1410	479068,19	3154161,82
1411	479135,18	3154289,48
1412	479215,93	3154468,01
1413	479328,35	3154840,69
1414	479430,06	3155009,56
1415	479528,58	3155083,36
1416	479591,86	3155088,78
1417	479683,24	3155026,71
1418	479780,18	3154892,30
1419	480032,21	3154669,59
1420	480132,07	3154648,36
1421	480403,29	3154670,28
1422	481013,35	3154733,19
1423	481104,22	3154707,31
1424	481410,55	3154485,36
1425	481524,82	3154405,50
1426	481706,56	3154353,75

1427	481902,33	3154270,54
1428	482006,59	3154258,42
1429	482273,36	3154275,77
1430	482399,66	3154304,69
1431	482480,34	3154360,14
1432	482605,62	3154461,46
1433	482682,42	3154471,60
1434	482873,85	3154374,73
1435	482942,22	3154339,49
1436	483073,63	3154327,77
1437	483164,06	3154333,56
1438	483245,13	3154361,86
1439	483347,40	3154490,02
1440	483441,66	3154545,65
1441	483637,24	3154561,64
1442	483909,54	3154421,00
1443	484095,75	3154373,85
1444	484312,92	3154248,38
1445	484374,64	3154236,58
1446	484447,47	3154241,23
1447	484620,85	3154363,14
1448	484692,87	3154391,31
1449	484796,86	3154397,30
1450	484923,93	3154371,94
1451	484991,61	3154386,47
1452	485040,11	3154477,67
1453	485130,79	3154786,68
1454	485179,61	3154855,25
1455	485580,05	3155019,28
1456	485701,96	3155039,10
1457	485928,26	3155037,77
1458	486159,72	3154991,25
1459	486264,29	3154956,52
1460	486328,58	3154889,55
1461	486394,93	3154677,78
1462	486486,77	3154584,04
1463	486596,18	3154526,76
1464	486664,06	3154527,72
1465	486803,62	3154579,46
1466	486991,67	3154722,40
1467	487090,64	3154764,52
1468	487185,78	3154756,81
1469	487231,66	3154712,21
1470	487267,81	3154395,93
1471	487311,90	3154156,70
1472	487363,53	3154026,18
1473	487447,00	3153882,56
1474	487561,33	3153798,18

1475	487744,81	3153624,27
1476	487754,94	3153547,48
1477	487703,90	3153315,96
1478	487684,27	3153102,99
1479	487705,57	3152877,01
1480	487842,84	3152449,02
1481	487916,56	3152355,03
1482	488003,11	3152315,52
1483	488120,95	3152303,60
1484	488220,42	3152309,53
1485	488265,22	3152341,84
1486	488291,72	3152387,47
1487	488304,28	3152460,06
1488	488361,76	3152555,91
1489	488374,19	3152637,54
1490	488381,00	3152796,03
1491	488411,34	3152891,49
1492	488500,75	3152969,68
1493	488590,34	3153034,30
1494	488694,22	3153049,35
1495	488852,82	3153033,47
1496	488993,86	3152981,16
1497	489080,97	3152900,92
1498	489159,75	3152770,80
1499	489215,96	3152635,83
1500	489303,00	3152560,13
1501	489435,30	3152485,05
1502	489544,27	3152459,44
1503	489666,45	3152461,16
1504	489837,86	3152499,79
1505	489981,83	3152560,65
1506	490314,41	3152723,73
1507	490458,69	3152761,97
1508	490562,70	3152767,96
1509	490685,18	3152747,07
1510	491049,11	3152611,90
1511	491172,56	3152523,13
1512	491232,34	3152456,09
1513	491318,94	3152412,06
1514	491441,12	3152413,79
1515	491748,53	3152436,23
1516	492086,85	3152545,30
1517	492381,52	3152798,14
1518	492605,84	3152937,07
1519	492812,94	3153012,40
1520	492903,50	3153009,15
1521	493053,51	3152961,49
1522	493510,06	3152678,30

1523	493628,53	3152621,14
1524	493859,73	3152592,71
1525	494045,24	3152595,34
1526	494194,94	3152570,30
1527	494308,75	3152522,13
1528	494539,89	3152498,24
1529	494644,40	3152468,03
1530	494996,44	3152215,05
1531	495160,48	3152135,89
1532	495355,28	3152120,55
1533	495422,90	3152139,60
1534	495584,06	3152264,06
1535	495705,91	3152288,42
1536	498011,74	3151958,25
1537	502767,92	3151170,76
1538	507793,72	3150354,78
1539	510977,30	3149883,87
1540	511339,26	3149889,00
1541	511546,50	3149955,28
1542	511752,97	3150075,86
1543	511940,46	3150259,53
1544	512091,21	3150478,89
1545	512855,60	3154028,65
1546	513539,43	3157513,90
1547	514001,69	3160027,54
1548	514981,69	3163688,91
1549	515876,80	3167272,11
1550	516198,25	3168221,35
1551	516812,50	3171824,30
1552	517660,53	3175854,80
1553	518209,90	3178604,92
1554	518735,62	3180467,72
1555	519710,99	3183812,13
1556	520388,82	3186437,32
1557	521230,36	3189644,04
1558	522619,71	3193790,70
1559	523230,38	3196043,83
1560	524232,00	3198809,31
1561	525162,30	3200858,80
1562	525638,49	3201743,42
1563	527308,97	3205206,17
1564	528726,91	3207968,45
1565	530158,61	3210396,07
1566	530953,72	3211764,86
1567	531806,67	3213202,34
1568	533804,59	3216864,26
1569	534503,74	3217978,27
1570	535213,73	3218965,74
1571	536210,18	3220174,46
1572	538641,93	3222914,89
1573	546043,01	3230685,17
1574	547354,17	3232034,11
1575	548132,08	3232696,74
1576	550676,50	3234506,64
1577	552438,65	3235640,28
1578	554301,62	3236684,85
1579	558368,13	3239005,09
1580	565100,80	3242838,39
1581	571618,70	3246496,75
1582	573610,41	3247710,63
1583	576215,47	3249321,80
1584	580276,06	3251787,42
1585	580775,46	3252089,82
1586	584439,05	3254308,27
1587	587399,17	3256142,30
1588	589551,99	3257476,14
1589	592689,42	3259519,75
1590	593879,61	3261171,99
1591	598219,41	3267196,60
1592	608688,21	3281730,08
1593	615056,50	3290686,08
1594	619169,03	3296427,47
1595	624876,76	3304457,43
1596	626892,49	3307128,53
1597	627335,70	3307713,10
1598	628515,41	3309427,55
1599	632628,04	3315413,37
1600	636741,13	3320100,72
1601	638977,53	3322606,48
1602	641342,76	3325363,84
1603	644745,76	3329137,43
1	646801,61	3331524,06

».

12) приложение 12 дополнить картографическим и координатным описанием границ муниципального образования «Кижингинский район» в следующей редакции:

«Картографическое описание границ муниципального образования «Кижингинский район»

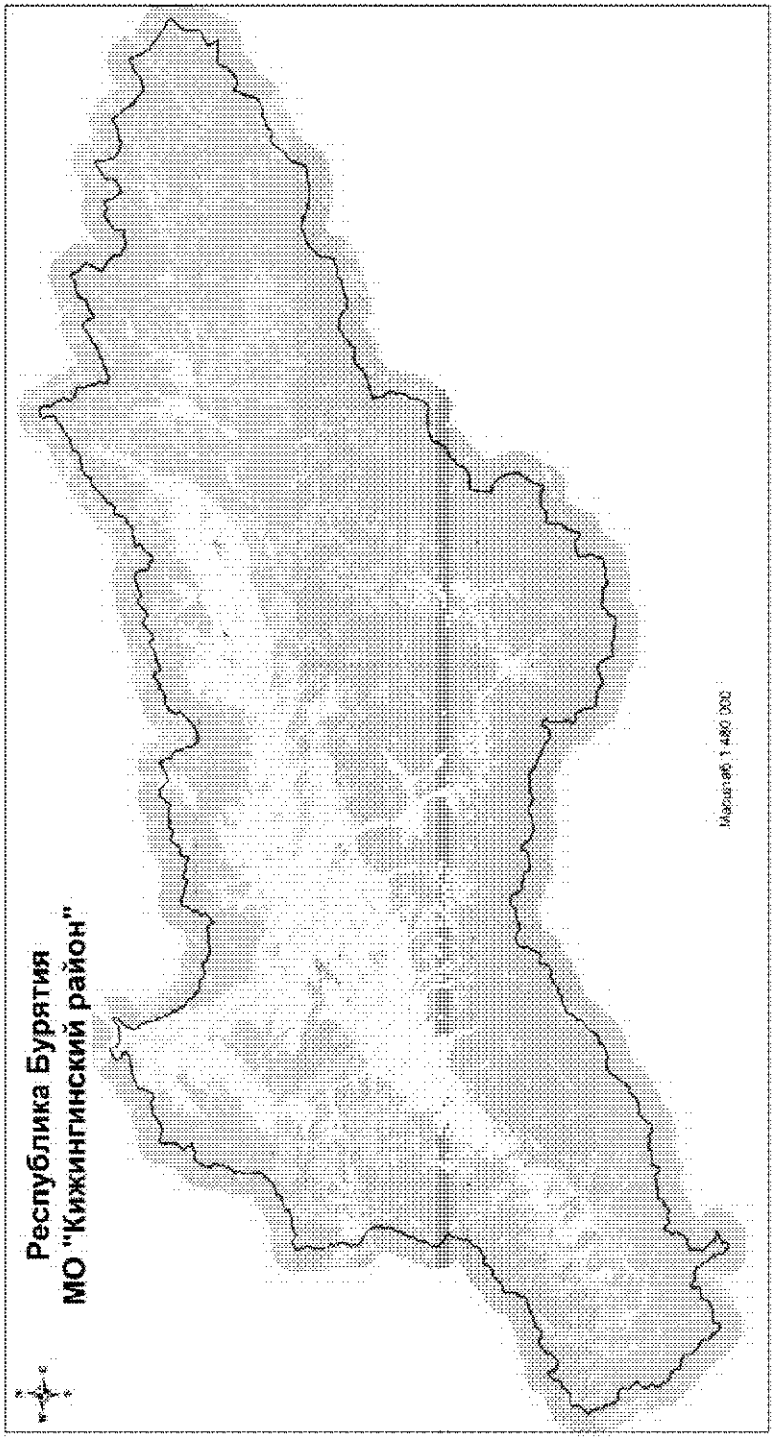

Координатное описание границ муниципального образования «Кижингинский район»

Каталог координат характерных точек МО «Кижингинский район»

№ п/п	X	Y
1	538385,12	4272852,18
2	538421,25	4273148,23
3	538507,10	4273410,36
4	538720,88	4273618,38
5	538785,15	4273706,66
6	538790,63	4273909,06
7	538767,82	4274106,59
8	538705,22	4274288,32
9	538461,19	4274626,86
10	538253,28	4274803,51
11	538512,69	4275075,57
12	538714,62	4275469,57
13	538752,91	4275637,32
14	538736,19	4275851,57
15	538780,10	4276019,18
16	538941,32	4276363,66
17	538961,98	4276503,75
18	538904,23	4277281,74
19	539104,95	4277422,61
20	539250,22	4277593,10
21	539327,10	4277731,68
22	539353,54	4278127,06
23	539572,25	4278142,52
24	539802,85	4278181,30
25	539965,15	4278232,06
26	540074,54	4278324,75
27	540118,00	4278475,49
28	540130,00	4278919,65
29	540301,70	4279652,06
30	540439,82	4279766,48
31	540544,51	4279893,05
32	540716,38	4280214,74
33	540985,03	4280162,48
34	541097,78	4280170,68
35	541172,99	4280247,42
36	541226,02	4280752,36
37	541513,05	4281588,55
38	541623,98	4281737,47
39	541887,92	4281927,26
40	542155,42	4282040,43
41	542220,33	4282110,70
42	542292,57	4282327,05
43	542685,06	4282485,23
44	543164,78	4282956,14
45	543273,12	4283009,48
46	544054,02	4282965,86
47	544417,79	4282894,15
48	545130,76	4282835,48
49	545799,21	4283003,09
50	546211,61	4283065,08
51	546544,54	4282892,92
52	546662,92	4282900,97
53	547233,35	4283397,55
54	547575,55	4283568,34
55	548017,45	4283888,35
56	548147,55	4283914,11
57	548365,76	4283868,83
58	548679,58	4283822,09
59	548788,34	4283766,23
60	549309,66	4284027,82
61	549502,35	4284078,87
62	549637,43	4284080,85
63	549721,17	4284056,08
64	549839,84	4283867,19
65	549938,30	4283555,08
66	549999,99	4283547,78
67	550461,02	4283743,50
68	550831,79	4283722,21
69	551029,94	4283767,49
70	551736,85	4284316,63
71	552193,94	4284574,34
72	552253,20	4284685,26
73	552231,79	4284933,41
74	552009,64	4285665,22
75	552307,17	4285848,47
76	552417,66	4285980,52
77	552480,12	4286209,52
78	552505,66	4286529,53
79	552575,55	4286617,66
80	553435,76	4285969,85
81	553641,39	4285875,42
82	553781,33	4285849,13
83	553923,87	4285918,41

84	554737,74	4286677,32
85	554907,32	4286706,49
86	556007,94	4286626,05
87	556630,35	4286547,32
88	556761,95	4286628,15
89	556995,52	4286942,54
90	556997,04	4286998,76
91	556865,30	4287120,48
92	556764,43	4287759,02
93	556617,04	4287926,17
94	556618,86	4287993,63
95	556724,02	4288137,08
96	556686,95	4288222,49
97	556550,49	4288378,09
98	556555,36	4288558,01
99	556812,80	4288922,39
100	556987,42	4289345,28
101	557311,25	4289668,48
102	557967,45	4290629,73
103	558003,95	4291354,57
104	558140,89	4291840,38
105	558147,13	4292070,90
106	557835,49	4292613,87
107	558106,46	4293270,47
108	560057,51	4294050,38
109	560722,57	4295545,92
110	561187,56	4297964,06
111	561497,46	4298810,92
112	562310,44	4298496,31
113	562206,93	4297998,35
114	562780,55	4297572,06
115	563475,65	4297890,82
116	563609,86	4298483,62
117	563497,72	4298497,91
118	563477,66	4298588,48
119	563536,93	4298699,41
120	563810,93	4298843,91
121	563939,35	4299014,86
122	563948,33	4299138,40
123	563872,36	4299241,74
124	563193,69	4299322,03
125	563049,33	4299393,46
126	562921,39	4299655,75
127	562874,15	4299780,82
128	562583,61	4300064,39
129	562789,04	4302039,45
130	563691,32	4303151,62
131	563482,98	4303354,21

132	562737,13	4303031,17
133	562067,83	4302210,92
134	561827,41	4302059,88
135	561635,02	4302020,08
136	561252,38	4302019,19
137	561117,89	4301831,51
138	560318,56	4301819,40
139	559569,56	4302627,44
140	557745,86	4303020,05
141	557557,60	4303340,24
142	556800,81	4303445,14
143	556624,71	4303798,76
144	555922,63	4303845,90
145	555693,64	4304324,74
146	554945,51	4304333,74
147	554818,17	4304618,53
148	554777,75	4304788,43
149	554304,85	4304986,91
150	554027,98	4305151,96
151	553875,11	4305324,90
152	553751,56	4305542,07
153	553562,83	4306053,59
154	553332,00	4306048,58
155	553063,79	4306117,73
156	552915,16	4306239,91
157	552786,46	4306474,09
158	552780,99	4306688,06
159	552722,49	4306813,44
160	552410,36	4306923,16
161	552305,80	4307010,41
162	552217,53	4307282,88
163	552168,15	4307953,81
164	552098,71	4308298,93
165	552003,74	4308532,20
166	551817,74	4308728,54
167	551654,68	4308941,16
168	551537,98	4309203,15
169	551495,58	4309508,15
170	551544,83	4309872,56
171	551685,25	4310279,53
172	551828,11	4310568,27
173	551803,05	4310681,48
174	551689,83	4310864,61
175	551233,33	4311253,96
176	551133,95	4311740,56
177	550933,05	4312010,47
178	550858,90	4312181,29
179	550868,94	4312552,40

180	550920,46	4312792,95
181	550925,79	4313197,95
182	551089,77	4313643,68
183	551173,21	4314024,05
184	551176,10	4314130,89
185	551079,45	4314302,32
186	550975,96	4314428,91
187	551156,67	4314660,35
188	551200,13	4314811,11
189	551167,62	4315065,20
190	551308,80	4315292,09
191	551284,34	4315427,80
192	551004,72	4315908,03
193	550780,88	4316161,67
194	550577,23	4316330,37
195	550557,33	4316426,56
196	551099,88	4316929,58
197	551445,17	4317421,05
198	551730,73	4317576,51
199	551853,07	4317522,56
200	552026,61	4317281,53
201	552115,21	4317228,48
202	552251,22	4317264,20
203	552523,41	4317549,44
204	552595,15	4317705,05
205	552840,44	4317827,84
206	553087,54	4317809,89
207	553341,94	4317853,66
208	553547,86	4317977,50
209	553858,05	4318211,08
210	554205,77	4318376,11
211	554781,89	4318456,18
212	554951,36	4319104,34
213	554752,59	4319244,77
214	554771,90	4319542,47
215	554735,73	4319661,63
216	554596,08	4319907,36
217	554596,54	4320132,44
218	554473,92	4320591,56
219	554432,90	4320947,17
220	554084,90	4321811,91
221	554104,06	4321895,80
222	554458,46	4322100,05
223	554763,49	4322350,65
224	554728,99	4322531,64
225	554611,83	4322776,78
226	554404,70	4323024,36
227	554299,24	4323286,06
228	554245,18	4323544,37
229	554137,90	4324140,20
230	553560,25	4325319,70
231	553294,19	4325510,37
232	553257,04	4325825,71
233	553273,23	4326098,95
234	553066,08	4326501,74
235	553039,19	4326764,95
236	552546,54	4327305,91
237	552519,17	4327427,46
238	552367,05	4327624,51
239	552165,95	4327624,51
240	551997,80	4327716,46
241	551853,91	4328021,81
242	551876,44	4328186,62
243	551830,28	4328413,42
244	551877,85	4328768,99
245	551849,92	4329310,08
246	551893,81	4329461,82
247	551951,13	4330127,91
248	552780,53	4329784,49
249	553883,69	4331527,06
250	554471,25	4332005,73
251	555111,77	4331644,44
252	555211,19	4332049,62
253	556030,29	4333150,85
254	556735,64	4334192,03
255	557323,75	4333998,77
256	557997,70	4334507,61
257	557840,33	4334827,60
258	556812,97	4334875,58
259	557087,26	4335397,96
260	557860,10	4336331,63
261	556726,61	4337342,53
262	555759,84	4336582,19
263	554770,46	4337243,66
264	553487,24	4335865,75
265	552699,67	4336092,01
266	552379,79	4336222,43
267	552310,02	4336009,01
268	553261,54	4335528,64
269	553532,40	4335265,74
270	553743,22	4335092,87
271	553873,35	4334885,36
272	553981,93	4334520,47
273	553728,58	4334145,98
274	553341,90	4334137,10
275	553031,75	4334031,86

276	552699,11	4333845,60
277	552150,22	4333998,71
278	551836,93	4334191,71
279	551427,86	4334473,09
280	551105,31	4334890,60
281	550744,11	4335257,69
282	550640,60	4335385,63
283	550688,08	4335959,70
284	550475,26	4336613,46
285	550476,69	4337017,64
286	550618,01	4337613,53
287	550610,67	4338011,80
288	550647,97	4338519,59
289	550718,17	4338776,73
290	550908,96	4339306,78
291	551077,03	4339644,04
292	551083,44	4340053,79
293	551265,74	4340395,07
294	551676,85	4340710,49
295	551994,46	4340980,16
296	551829,13	4341399,68
297	551980,30	4341832,64
298	552237,27	4342290,51
299	552702,99	4342458,66
300	553219,33	4342532,73
301	553477,82	4342771,38
302	553801,57	4343132,17
303	554030,51	4343369,51
304	554254,35	4343626,34
305	554423,79	4343836,25
306	554842,82	4344059,52
307	555153,24	4344431,29
308	555264,18	4344610,29
309	555498,15	4344642,11
310	555753,17	4344609,43
311	556026,94	4344538,94
312	556195,67	4344701,13
313	556383,58	4344803,21
314	556628,38	4344907,45
315	556887,95	4344958,48
316	557180,68	4345129,56
317	557389,72	4345438,57
318	557582,77	4345772,58
319	557709,26	4346157,40
320	558032,10	4346693,69
321	558213,95	4347102,45
322	558579,31	4347654,53
323	559046,05	4348595,90

324	559075,39	4348943,60
325	559188,19	4349433,74
326	558700,16	4349700,19
327	558573,24	4349793,67
328	558519,29	4349879,55
329	558563,23	4350047,19
330	558723,29	4350346,75
331	558688,04	4350499,65
332	558697,61	4350645,71
333	559048,88	4350940,10
334	559142,67	4351078,25
335	559176,27	4351488,16
336	559232,51	4351694,87
337	559289,69	4352143,54
338	559738,09	4352908,01
339	559982,82	4353424,77
340	559991,64	4353542,71
341	559926,89	4353645,76
342	559704,85	4353758,70
343	559497,23	4353781,21
344	559496,63	4353966,93
345	559679,20	4354474,12
346	559950,21	4354714,41
347	560166,20	4355001,20
348	560412,14	4355354,72
349	560591,35	4355529,95
350	560803,84	4355687,40
351	560920,88	4355853,06
352	560947,79	4356015,54
353	560862,70	4356406,16
354	560642,03	4356777,95
355	560365,73	4357173,74
356	560409,21	4357324,52
357	560565,46	4357483,49
358	561157,04	4357923,33
359	561362,25	4358227,30
360	561764,16	4358936,77
361	561717,80	4359095,61
362	561406,25	4359644,32
363	561370,69	4359785,98
364	561461,29	4360014,27
365	561731,86	4360445,91
366	561812,14	4360708,25
367	562095,48	4361195,83
368	562174,97	4361430,05
369	562212,25	4361974,94
370	562212,59	4362610,88
371	561985,21	4362735,23

372	561442,46	4363059,46
373	561324,82	4363079,53
374	561075,24	4363007,50
375	560939,97	4362999,90
376	560725,35	4363180,19
377	560369,24	4363330,53
378	560286,87	4363405,93
379	560276,84	4363492,86
380	560481,30	4363935,31
381	560479,32	4364070,43
382	560021,53	4364414,88
383	559845,69	4364571,59
384	559849,50	4364712,19
385	559981,59	4365018,15
386	560370,72	4365255,24
387	560814,09	4365417,70
388	561025,98	4365552,66
389	561062,77	4365664,22
390	561220,86	4365890,69
391	561315,72	4366276,45
392	561642,53	4366498,35
393	561766,72	4366511,86
394	562246,10	4366341,30
395	562363,89	4366326,86
396	562368,62	4366709,42
397	562411,81	4367057,19
398	562611,42	4367569,56
399	562723,91	4367774,75
400	562720,13	4368050,63
401	562671,51	4368541,58
402	562715,61	4368714,85
403	563048,95	4368970,35
404	563233,94	4369151,06
405	563645,75	4369809,64
406	563836,21	4369984,58
407	563979,55	4370081,99
408	564536,94	4370297,64
409	564881,21	4370333,34
410	565085,51	4370395,34
411	565166,83	4370488,82
412	565232,97	4370644,61
413	565249,09	4370824,27
414	565231,32	4370999,22
415	565146,67	4371198,50
416	565128,59	4371362,20
417	565187,27	4371450,66
418	565380,92	4371535,46
419	565498,27	4371712,37

420	565782,98	4371834,12
421	566020,71	4371883,95
422	566168,76	4371947,48
423	566288,99	4372023,01
424	566417,62	4372407,86
425	566568,87	4372589,50
426	566970,63	4372876,89
427	567069,89	4373009,28
428	567262,03	4373246,08
429	567567,42	4373507,95
430	567750,89	4373632,42
431	568028,92	4373923,18
432	568455,49	4374502,57
433	568511,89	4374714,91
434	568510,08	4374855,66
435	568440,03	4375178,36
436	568671,52	4375205,85
437	568961,86	4375327,44
438	569185,00	4375462,09
439	569301,45	4375605,26
440	569478,70	4375915,63
441	569636,66	4376136,48
442	569692,46	4376326,32
443	569740,98	4376662,69
444	569836,30	4376857,11
445	569945,77	4377366,29
446	569921,51	4377924,15
447	569982,02	4378080,09
448	570164,59	4378379,07
449	570367,23	4378587,45
450	570527,00	4378667,53
451	570713,96	4378713,13
452	570911,87	4378747,15
453	571029,71	4379149,18
454	571103,14	4379366,70
455	571113,19	4379529,64
456	571207,29	4379679,06
457	571410,08	4379893,06
458	571396,72	4380022,87
459	571204,14	4380185,68
460	571625,23	4380562,61
461	571862,37	4380798,20
462	572067,92	4381113,43
463	572328,31	4381376,52
464	572376,97	4381510,29
465	572384,14	4381774,63
466	572432,95	4381914,00
467	572556,24	4382102,01

468	572882,61	4382307,04
469	573098,79	4382599,48
470	573248,98	4382741,75
471	573376,23	4382867,74
472	573484,17	4383112,45
473	573499,84	4383275,25
474	573519,31	4383370,41
475	573643,03	4383367,05
476	573820,72	4383277,81
477	574215,33	4383300,87
478	574406,09	4383278,81
479	574783,50	4383082,85
480	574884,73	4383080,10
481	575085,06	4382995,87
482	575164,57	4383021,85
483	575310,67	4383220,50
484	575601,05	4383758,58
485	575600,46	4383944,32
486	575549,41	4384137,07
487	575336,63	4384384,86
488	575306,54	4384520,76
489	575219,15	4384618,80
490	574984,15	4384670,21
491	574280,07	4384649,91
492	574117,42	4384671,20
493	573668,58	4384931,02
494	573504,73	4385115,58
495	573167,14	4385327,35
496	572825,44	4385387,28
497	572726,65	4385480,01
498	572560,98	4385805,32
499	572444,72	4385876,01
500	572343,02	4385861,89
501	572038,53	4385633,75
502	571645,13	4385447,43
503	571583,10	4385443,49
504	571303,13	4385704,34
505	570957,64	4385831,91
506	570875,86	4385929,81
507	570856,15	4386448,15
508	570666,36	4387128,70
509	570539,89	4387239,07
510	570405,67	4387270,85
511	569836,71	4387252,50
512	569190,70	4387506,41
513	568976,83	4387506,58
514	568904,32	4387531,06
515	568762,51	4387698,12

516	568695,02	4387699,95
517	568426,72	4387560,89
518	568264,07	4387582,19
519	568203,58	4387634,48
520	568140,51	4387799,41
521	567997,94	4387938,36
522	567764,47	4388046,00
523	567510,30	4388013,48
524	567012,48	4387920,04
525	566569,66	4387780,07
526	566598,28	4388212,69
527	566558,01	4388388,25
528	566414,08	4388684,83
529	566537,83	4388889,73
530	566717,20	4389070,60
531	566795,05	4389242,98
532	566844,93	4389629,98
533	566993,93	4389935,51
534	567220,15	4390390,91
535	567309,41	4390776,84
536	567636,12	4391409,63
537	568138,29	4392493,58
538	568202,76	4392795,76
539	568618,69	4393189,74
540	568753,55	4393388,71
541	568848,87	4393583,12
542	568962,13	4393816,45
543	569248,72	4394213,93
544	569415,49	4394552,75
545	569601,27	4394761,59
546	569900,44	4395001,14
547	569960,20	4395128,97
548	570133,51	4395501,39
549	570153,75	4395624,67
550	570102,38	4395806,17
551	569993,24	4395932,96
552	569656,56	4396178,48
553	569210,12	4396320,04
554	568703,79	4396536,39
555	568639,03	4396639,46
556	568665,80	4396796,34
557	569166,89	4397424,40
558	569376,69	4397897,15
559	569701,61	4398670,71
560	569939,84	4398945,68
561	570153,13	4399131,27
562	570590,79	4399288,26
563	570802,86	4399428,86

564	570897,12	4399583,90
565	570994,89	4399868,31
566	571160,30	4400156,52
567	571247,43	4400463,72
568	571356,19	4401153,10
569	571348,31	4401485,39
570	571490,90	4401554,70
571	571635,18	4401685,88
572	571960,98	4402076,68
573	571941,23	4402178,52
574	571831,94	4402299,70
575	571400,09	4402564,69
576	570855,14	4402810,24
577	570701,17	4402943,87
578	570410,09	4403418,95
579	570119,92	4403719,50
580	570040,43	4403901,78
581	569944,66	4403898,74
582	569533,90	4403695,99
583	569250,09	4403608,00
584	567855,59	4402829,64
585	567727,14	4402866,89
586	567633,96	4402959,48
587	567497,17	4403312,16
588	567228,14	4403769,75
589	566574,99	4404592,35
590	566273,12	4404876,33
591	566107,88	4405010,28
592	565956,32	4405025,65
593	565639,06	4404949,80
594	565407,08	4404905,44
595	565299,17	4405077,22
596	565271,07	4405286,24
597	565191,72	4405474,14
598	565044,43	4405647,00
599	564997,92	4405800,23
600	564910,52	4405898,29
601	564822,35	4405968,22
602	564752,43	4406088,31
603	564743,18	4406370,00
604	564720,25	4406770,26
605	564768,32	4407089,80
606	564974,18	4407624,57
607	564983,61	4407765,04
608	564920,55	4408138,25
609	564930,00	4408486,98
610	565462,36	4408399,37
611	565995,94	4408356,78

612	566131,08	4408358,74
613	566705,14	4408979,24
614	566969,23	4409377,35
615	567340,34	4409778,19
616	567500,73	4410089,06
617	567610,52	4410401,29
618	567598,98	4410598,61
619	567537,73	4410831,05
620	567436,05	4411025,19
621	567242,54	4411154,27
622	567309,43	4411338,21
623	567602,71	4411774,93
624	567620,05	4411791,35
625	567648,03	4411993,24
626	567629,35	4412134,46
627	567547,11	4412215,49
628	566687,77	4412492,08
629	566065,13	4412987,40
630	565415,90	4413539,74
631	565654,15	4414022,99
632	565822,59	4414215,44
633	566021,33	4414694,13
634	566071,50	4414884,16
635	566381,48	4415106,54
636	566533,95	4415124,92
637	567468,88	4415144,61
638	567565,59	4415181,40
639	567802,90	4415422,64
640	568117,61	4415819,39
641	568412,73	4416323,61
642	569010,69	4417202,41
643	569065,90	4417369,78
644	569041,73	4417516,79
645	568908,42	4417582,31
646	568745,61	4417597,99
647	568293,95	4417548,31
648	567990,21	4417556,54
649	567541,90	4417630,61
650	567179,48	4417758,64
651	566880,17	4417930,00
652	566553,19	4418118,98
653	566339,30	4418327,42
654	566095,49	4418677,40
655	565932,23	4418884,46
656	565852,88	4419072,37
657	565774,76	4419305,28
658	565643,61	4420074,37
659	565692,43	4420213,76

660	565909,70	4420545,61
661	566021,16	4420919,74
662	566183,13	4421911,68
663	566475,50	4422314,68
664	566938,18	4423185,90
665	565383,97	4424410,11
666	564902,08	4424907,26
667	564696,54	4425008,53
668	564428,53	4425088,97
669	564245,96	4425206,50
670	564043,16	4425409,01
671	563963,98	4425602,55
672	563581,51	4426237,73
673	563255,44	4426668,75
674	562816,26	4427080,31
675	562935,79	4427544,30
676	562983,85	4427863,85
677	563180,61	4428477,72
678	563222,74	4428786,18
679	563457,79	4428943,06
680	563665,46	4429128,83
681	564166,59	4429756,97
682	564400,13	4430065,88
683	564456,38	4430272,64
684	564484,83	4430491,40
685	564952,21	4431120,46
686	564066,07	4431656,74
687	563743,02	4431783,69
688	563019,52	4432090,38
689	562621,07	4432343,22
690	562331,93	4432474,91
691	562151,33	4432665,57
692	562057,24	4432932,68
693	561835,74	4433276,43
694	561135,10	4434218,60
695	560672,36	4435007,97
696	560147,59	4435793,40
697	560064,74	4436060,21
698	560030,10	4436235,66
699	559923,07	4436441,21
700	559781,54	4436619,54
701	559510,47	4436758,34
702	559391,73	4436720,80
703	559225,41	4436598,52
704	558814,38	4436301,74
705	558638,16	4436148,03
706	558534,57	4436001,42
707	558313,45	4435694,97

708	558160,47	4435563,27
709	557958,19	4435451,02
710	557229,35	4435289,64
711	556943,31	4435261,15
712	555842,23	4435399,62
713	555593,38	4435406,36
714	555519,26	4435344,98
715	555338,39	4435019,33
716	555051,48	4434456,57
717	554743,90	4433631,75
718	554659,27	4433516,31
719	554553,60	4433460,30
720	554372,63	4433465,20
721	554178,91	4433502,13
722	553843,49	4433656,11
723	553566,63	4433799,45
724	553349,45	4433972,85
725	553015,25	4434203,64
726	553056,11	4434019,28
727	553026,95	4432763,56
728	553045,04	4432428,00
729	553122,30	4431601,82
730	553111,29	4431362,15
731	552963,79	4430931,45
732	552852,57	4430796,29
733	552730,19	4430714,68
734	551946,84	4430497,11
735	551629,26	4430306,48
736	551118,10	4429822,24
737	550597,38	4429152,61
738	550450,88	4428925,65
739	550322,85	4428711,78
740	550318,81	4428562,46
741	550379,33	4428121,62
742	550430,43	4428002,52
743	550705,70	4427632,84
744	550775,40	4427531,34
745	550737,25	4427459,92
746	550323,06	4427380,57
747	550162,62	4427307,94
748	549862,41	4427089,66
749	549647,06	4426995,88
750	548639,30	4426733,34
751	547777,44	4426507,62
752	547611,38	4426394,38
753	547430,39	4426231,74
754	547284,26	4426018,35
755	547090,80	4425561,75

756	546814,06	4424871,94
757	546783,37	4424741,46
758	546889,51	4424480,51
759	546950,89	4424238,87
760	546919,95	4424099,35
761	546656,68	4423739,72
762	546401,95	4423361,74
763	546336,41	4423114,48
764	546256,55	4422672,91
765	546166,18	4422512,36
766	546037,54	4422443,39
767	545615,05	4422391,42
768	545541,32	4422343,61
769	545563,57	4421659,31
770	545593,41	4421423,06
771	545699,42	4421157,59
772	545701,50	4420899,45
773	545642,80	4420738,03
774	545226,68	4420251,22
775	545060,62	4420137,99
776	544906,86	4420100,69
777	544741,58	4420060,58
778	544599,73	4420005,57
779	544537,12	4419866,89
780	544490,73	4419758,57
781	544438,93	4419718,32
782	544029,04	4419495,77
783	543820,80	4419329,33
784	543559,72	4418883,62
785	543382,91	4418707,29
786	542869,57	4418309,13
787	542405,75	4418068,12
788	541748,38	4417868,54
789	541290,92	4417695,27
790	541014,20	4417508,05
791	540823,44	4417318,51
792	540726,96	4417099,26
793	540705,93	4416823,64
794	540675,74	4415873,64
795	540630,50	4415707,34
796	540388,87	4415310,90
797	540354,03	4415194,12
798	540346,21	4414737,04
799	540313,44	4414529,65
800	540314,05	4414384,74
801	540384,00	4414124,78
802	540391,96	4413916,29
803	540325,47	4413214,00

804	540425,60	4412647,64
805	540645,96	4411586,75
806	540708,69	4411394,90
807	541065,50	4410692,53
808	541123,35	4410487,22
809	541132,77	4410333,04
810	541165,78	4410046,90
811	541277,19	4409477,94
812	541273,16	4409328,64
813	540818,90	4408267,88
814	540319,00	4407115,21
815	540220,62	4406995,56
816	540108,63	4406872,99
817	539544,05	4406392,92
818	538848,93	4405735,84
819	538720,18	4405662,35
820	537292,36	4405433,79
821	536888,12	4405385,84
822	536813,52	4405306,36
823	536758,14	4405099,59
824	536703,25	4404743,41
825	536676,95	4404608,28
826	536601,64	4404501,65
827	536460,54	4404306,26
828	536362,86	4403874,25
829	536323,50	4403422,57
830	536321,06	4402997,05
831	536259,20	4402885,54
832	536165,91	4402783,92
833	535849,82	4402647,57
834	535765,21	4402532,14
835	535694,79	4402103,93
836	535580,72	4401735,76
837	535520,34	4401343,50
838	535494,40	4401221,96
839	535390,84	4401075,35
840	535170,89	4400474,60
841	535040,79	4400183,83
842	534876,96	4399984,51
843	534841,62	4399849,65
844	534863,40	4399482,34
845	534846,79	4398867,05
846	534874,56	4398721,43
847	534935,57	4398633,76
848	535037,92	4398567,61
849	535323,69	4398419,55
850	535433,12	4398280,77
851	535558,82	4398073,64

852	535699,93	4397766,49
853	535809,98	4397482,82
854	535811,83	4397215,66
855	535839,84	4396911,56
856	535913,06	4396608,82
857	535911,01	4396529,34
858	535871,39	4396403,65
859	535859,42	4396295,31
860	535916,28	4396053,83
861	535912,50	4395913,58
862	535877,16	4395778,70
863	535807,11	4395699,11
864	535572,96	4395578,66
865	535465,12	4395441,23
866	535316,68	4394974,38
867	535246,52	4394890,26
868	534757,06	4394704,26
869	534673,92	4394643,13
870	534451,03	4394101,33
871	534361,66	4393976,98
872	533780,27	4393571,63
873	533686,25	4393442,86
874	533674,38	4393339,06
875	533721,35	4392898,64
876	533773,20	4392639,19
877	533804,89	4392470,82
878	533777,37	4392290,46
879	533723,09	4392124,41
880	533718,33	4391947,99
881	533694,51	4391735,84
882	533609,03	4391588,75
883	533037,82	4390888,84
884	532253,97	4390027,17
885	532061,41	4389769,79
886	531955,53	4389537,22
887	531928,40	4389202,94
888	531907,38	4389094,85
889	531750,15	4388804,81
890	531620,44	4388360,12
891	531471,66	4387879,71
892	531056,48	4386754,58
893	531000,37	4386688,18
894	530928,59	4386880,26
895	530781,36	4386961,20
896	530404,65	4387093,60
897	530269,43	4387115,36
898	529919,98	4387084,04
899	529816,54	4387109,46

900	529586,78	4387319,40
901	529425,74	4387391,64
902	529231,21	4387564,39
903	529018,94	4387751,22
904	528883,83	4387777,50
905	528499,17	4387783,35
906	528344,74	4387764,87
907	528032,61	4387605,78
908	527786,71	4387553,56
909	527619,33	4387558,07
910	527494,62	4387633,88
911	527349,85	4387637,79
912	526979,87	4387516,46
913	526852,58	4387497,26
914	526714,56	4387414,97
915	526159,85	4386990,78
916	525999,79	4386931,72
917	525361,06	4386917,25
918	524962,22	4386900,84
919	524650,93	4386773,41
920	524069,70	4386372,58
921	523611,08	4385986,54
922	523527,09	4385893,73
923	523533,83	4385807,54
924	523619,30	4385619,62
925	523655,14	4385437,56
926	523667,91	4384735,50
927	523639,50	4383681,43
928	523603,23	4383007,85
929	523555,75	4382762,95
930	523461,92	4382468,40
931	523150,55	4381833,93
932	523088,22	4381536,82
933	523000,70	4381312,81
934	522866,32	4381198,73
935	522475,20	4381132,31
936	522252,68	4381106,62
937	521836,61	4380954,86
938	521506,51	4380800,77
939	521280,69	4380652,94
940	521117,73	4380485,30
941	520960,89	4380208,84
942	520895,97	4379984,23
943	520818,49	4379628,67
944	520741,48	4379458,72
945	520447,70	4379140,69
946	520291,45	4379054,35
947	519969,78	4378877,40

948	519672,33	4378591,16
949	519469,03	4378270,69
950	519362,29	4378173,97
951	518746,59	4378004,94
952	518515,27	4377821,03
953	518291,31	4377573,55
954	517942,19	4376713,76
955	517757,47	4376410,88
956	517776,44	4376274,57
957	517935,17	4375948,86
958	517931,51	4375813,15
959	517827,24	4375639,40
960	517778,72	4375518,49
961	517781,68	4375124,54
962	517748,31	4375062,06
963	517584,09	4375023,31
964	517347,48	4374954,72
965	516860,44	4374873,20
966	516410,76	4374817,41
967	514936,39	4374703,20
968	514866,07	4374782,05
969	514882,56	4375057,76
970	514859,66	4375384,32
971	514754,24	4375672,37
972	514610,19	4375870,90
973	514442,79	4376042,92
974	514311,46	4376209,44
975	514168,02	4376430,60
976	514018,85	4376606,64
977	513438,18	4376898,43
978	512914,38	4377116,25
979	512650,03	4377218,43
980	511653,80	4377376,54
981	511395,93	4377383,48
982	511218,16	4377338,46
983	510683,42	4376981,64
984	509970,05	4376548,12
985	509085,90	4375992,46
986	508934,55	4375919,57
987	508720,95	4375889,09
988	508203,90	4375853,21
989	508065,76	4375766,39
990	507967,35	4375642,27
991	507942,31	4375384,90
992	507975,10	4375257,26
993	508142,37	4375080,73
994	508287,89	4374936,48
995	508315,65	4374790,87

996	508296,06	4374062,54
997	508330,40	4373151,68
998	508259,62	4373044,93
999	507695,94	4372453,48
1000	507508,30	4372209,54
1001	507436,06	4372048,52
1002	507446,41	4371423,51
1003	507492,42	4371114,43
1004	507470,92	4370988,25
1005	507376,17	4370832,36
1006	507184,11	4370760,56
1007	506677,45	4370774,19
1008	506330,35	4370828,81
1009	505581,87	4370771,98
1010	505427,45	4370753,49
1011	505316,69	4370674,99
1012	505180,39	4370488,52
1013	505072,81	4370360,14
1014	504586,74	4370082,98
1015	503743,30	4369739,48
1016	503560,65	4369681,01
1017	503199,12	4369704,31
1018	503031,73	4369708,81
1019	502958,27	4369670,04
1020	502918,79	4369548,87
1021	502900,60	4369377,34
1022	502958,09	4369158,50
1023	503321,28	4368691,51
1024	503623,80	4368325,75
1025	503625,64	4368226,10
1026	503511,36	4368016,40
1027	503470,31	4367836,43
1028	503427,35	4367249,08
1029	503366,48	4367173,76
1030	503236,89	4367068,60
1031	503133,36	4366922,00
1032	503121,26	4366809,14
1033	503104,29	4366682,85
1034	502992,93	4366581,73
1035	502691,08	4366467,61
1036	502559,90	4366471,14
1037	501531,27	4366770,41
1038	501368,79	4366788,36
1039	501200,44	4366756,67
1040	500863,86	4366697,81
1041	500677,05	4366653,04
1042	500509,59	4366485,52
1043	500394,66	4366420,70

1044	499891,45	4366393,49
1045	499831,67	4366358,88
1046	499693,67	4366109,08
1047	499656,65	4365910,89
1048	499638,73	4365580,91
1049	499629,71	4365413,65
1050	499308,75	4364756,82
1051	499291,66	4364626,00
1052	499419,54	4363825,84
1053	499389,48	4363718,00
1054	499105,67	4363263,88
1055	499070,48	4363133,55
1056	499146,20	4362751,25
1057	499233,27	4362622,16
1058	499528,80	4362501,05
1059	499629,31	4362367,07
1060	499697,06	4362193,22
1061	499684,42	4361722,77
1062	499587,78	4361327,00
1063	499582,68	4361137,01
1064	499701,69	4360681,13
1065	499756,26	4360353,72
1066	499753,62	4360086,71
1067	499725,30	4359874,72
1068	499654,88	4359781,55
1069	499388,39	4359634,80
1070	499161,99	4359464,34
1071	499011,52	4359255,62
1072	498956,28	4359053,40
1073	498851,06	4358843,47
1074	498708,15	4358747,71
1075	498439,56	4358691,56
1076	498167,54	4358676,23
1077	497985,38	4358635,86
1078	497904,11	4358475,08
1079	497778,77	4357853,75
1080	497775,73	4357740,66
1081	497912,70	4357447,26
1082	497974,84	4357232,84
1083	497970,74	4356911,54
1084	497927,64	4356487,18
1085	497928,28	4356342,31
1086	498031,74	4356149,41
1087	498051,68	4356049,28
1088	497906,74	4355709,14
1089	497899,30	4355600,70
1090	498003,37	4355430,41
1091	498152,38	4355314,19

1092	498202,55	4355254,32
1093	498230,20	4355111,97
1094	498202,50	4354755,09
1095	498062,45	4354428,41
1096	498083,00	4354350,90
1097	498259,47	4354011,19
1098	498242,85	4353898,46
1099	498053,29	4353582,16
1100	498026,41	4353424,44
1101	498060,29	4353337,52
1102	498367,80	4353157,25
1103	498876,06	4352867,46
1104	499378,91	4352713,62
1105	499677,49	4352538,10
1106	499800,00	4352380,89
1107	500065,51	4351816,97
1108	500167,50	4351569,80
1109	500141,72	4351452,80
1110	499962,18	4351172,44
1111	499838,85	4350962,99
1112	499693,17	4350595,72
1113	499593,45	4350421,86
1114	499300,72	4349972,53
1115	499251,59	4349828,99
1116	499271,89	4349742,45
1117	499462,17	4349411,42
1118	499964,74	4348741,54
1119	500104,37	4348547,67
1120	500115,15	4348443,26
1121	500044,65	4348178,08
1122	500023,81	4347739,57
1123	500083,99	4347452,76
1124	500149,57	4347197,51
1125	500145,92	4347061,81
1126	500091,91	4346904,83
1127	500115,76	4346781,97
1128	500317,39	4346536,63
1129	500525,74	4346372,60
1130	500704,36	4346281,80
1131	500987,88	4346219,86
1132	501624,93	4346175,57
1133	501750,62	4346135,98
1134	501915,07	4346022,92
1135	502154,83	4345848,99
1136	502868,71	4345463,14
1137	502966,28	4345388,09
1138	502968,12	4345288,46
1139	502829,55	4344848,57

1140	502835,06	4344717,15
1141	503060,45	4344176,96
1142	503117,43	4344107,52
1143	503551,99	4344444,38
1144	503723,97	4344611,77
1145	503801,60	4344636,84
1146	504110,18	4344497,28
1147	504572,07	4344335,48
1148	504914,39	4344271,95
1149	505082,23	4344285,54
1150	505730,16	4344308,85
1151	506313,92	4344302,20
1152	506395,94	4344322,62
1153	506679,04	4344582,08
1154	506748,12	4344625,49
1155	506887,97	4344608,16
1156	507235,32	4344395,11
1157	507367,86	4344273,85
1158	507302,12	4344017,60
1159	507221,71	4343721,01
1160	507116,09	4343665,01
1161	506718,91	4343539,89
1162	506530,16	4343422,75
1163	506426,40	4343267,11
1164	506253,72	4342737,62
1165	506195,57	4342426,86
1166	506193,16	4342168,91
1167	506247,58	4342004,48
1168	506373,77	4341815,50
1169	506589,93	4341605,99
1170	506861,47	4341435,74
1171	506918,45	4341366,30
1172	507119,90	4340609,47
1173	507322,16	4340051,79
1174	507706,88	4339041,08
1175	508071,04	4338275,36
1176	508463,89	4337735,18
1177	508642,28	4337467,84
1178	508816,37	4337377,17
1179	508972,37	4337286,96
1180	508993,53	4337232,07
1181	508731,08	4337067,12
1182	508637,94	4336970,05
1183	508663,01	4336892,42
1184	508814,61	4336806,87
1185	508858,01	4336737,80
1186	508851,06	4336647,46
1187	508749,13	4336392,19
1188	508736,43	4336256,74
1189	508779,12	4335993,06
1190	508762,40	4335875,82
1191	508604,60	4335721,89
1192	508626,31	4335614,82
1193	508652,18	4335480,46
1194	508726,65	4335220,45
1195	508735,60	4335048,20
1196	508722,78	4334908,22
1197	508626,97	4334711,63
1198	508254,41	4334155,85
1199	508164,58	4334013,43
1200	508185,01	4333931,40
1201	508250,67	4333848,16
1202	508336,99	4333691,94
1203	508368,55	4333519,08
1204	508378,96	4333401,11
1205	508471,76	4333317,14
1206	508545,84	4333211,05
1207	508657,00	4332968,15
1208	508714,99	4332599,94
1209	508807,10	4332153,89
1210	508804,05	4332040,80
1211	508756,87	4331969,65
1212	508641,72	4331895,80
1213	508436,11	4331824,38
1214	508342,05	4331188,69
1215	508223,64	4330825,24
1216	508136,27	4330605,80
1217	508096,35	4330131,60
1218	507982,46	4329768,03
1219	507997,88	4329668,03
1220	508132,37	4329451,67
1221	508317,25	4329089,11
1222	508440,52	4328624,11
1223	508526,00	4328436,22
1224	508751,21	4328226,48
1225	509294,49	4327895,01
1226	509435,94	4327769,00
1227	509554,30	4327625,50
1228	509592,45	4327529,41
1229	509593,08	4327384,56
1230	509604,94	4327320,86
1231	509648,35	4327251,81
1232	509720,86	4327086,90
1233	509367,33	4327069,26
1234	509031,16	4327024,00
1235	508920,29	4326940,97

1236	508807,24	4326776,54
1237	508621,08	4326586,92
1238	508586,13	4326465,64
1239	508594,77	4325777,41
1240	508554,70	4325466,18
1241	508419,33	4324976,46
1242	508366,18	4324683,67
1243	508363,99	4324602,26
1244	508803,99	4324300,74
1245	509011,45	4324105,04
1246	509120,04	4323934,66
1247	509168,10	4323702,52
1248	509162,98	4323512,55
1249	509135,87	4323345,81
1250	509131,46	4323350,46
1251	509358,04	4322855,52
1252	509441,44	4322590,75
1253	509446,11	4322427,68
1254	509365,97	4321972,68
1255	509372,46	4321877,46
1256	509544,22	4321700,83
1257	509988,97	4321408,24
1258	510622,60	4321069,83
1259	510711,23	4320999,55
1260	510935,24	4320409,63
1261	510958,36	4320259,64
1262	510912,30	4320061,73
1263	510775,19	4319676,16
1264	510672,76	4319570,29
1265	510417,28	4319495,69
1266	510213,52	4319324,66
1267	510145,57	4319154,49
1268	510134,36	4318905,84
1269	510002,80	4318053,93
1270	509930,96	4317739,03
1271	509579,12	4316942,85
1272	509550,06	4316703,73
1273	509599,95	4316539,45
1274	509613,90	4316385,18
1275	509896,57	4315956,64
1276	510018,37	4315604,85
1277	510053,71	4315404,75
1278	510064,75	4315141,93
1279	509948,53	4314859,91
1280	509814,82	4314600,99
1281	509478,71	4314220,79
1282	509318,83	4314166,25
1283	508910,31	4314122,93

1284	508491,15	4314188,53
1285	508350,20	4314165,16
1286	508002,59	4313862,22
1287	507941,48	4313777,86
1288	507698,71	4313838,70
1289	507603,73	4313841,26
1290	507533,70	4313761,68
1291	507326,29	4313454,96
1292	507222,27	4313457,75
1293	506853,46	4313544,61
1294	506788,69	4313492,05
1295	506664,65	4313088,03
1296	506641,33	4312894,03
1297	506718,63	4312570,60
1298	506775,50	4312329,19
1299	506623,10	4312048,14
1300	506553,93	4312000,21
1301	506338,04	4312051,28
1302	506152,85	4312065,32
1303	505786,52	4311907,70
1304	505637,65	4311757,83
1305	505183,12	4311181,66
1306	505106,99	4311043,39
1307	505117,15	4310916,40
1308	505219,76	4310524,38
1309	505217,96	4310289,08
1310	505170,80	4310050,46
1311	504672,77	4309371,37
1312	504258,09	4308929,92
1313	504159,70	4308805,84
1314	504190,45	4308266,41
1315	504173,96	4308158,23
1316	503732,98	4307749,16
1317	503650,75	4307552,23
1318	503649,73	4307009,13
1319	503632,86	4306887,38
1320	502912,84	4305526,31
1321	502806,75	4305452,21
1322	502667,53	4305400,57
1323	502390,66	4305357,37
1324	502173,10	4305283,68
1325	501798,27	4304809,49
1326	501686,45	4304690,29
1327	500936,68	4304579,19
1328	500835,59	4304523,07
1329	500369,72	4303861,23
1330	500115,53	4303496,93
1331	499870,24	4303295,33

1332	499598,90	4303135,17
1333	499393,67	4303077,31
1334	498975,55	4302844,16
1335	498618,54	4302527,88
1336	498545,24	4302326,17
1337	498562,79	4301800,69
1338	498553,53	4301624,43
1339	497949,73	4301387,21
1340	497599,52	4300649,84
1341	497260,45	4299821,65
1342	497247,15	4299663,60
1343	497355,11	4299470,61
1344	497410,86	4299355,97
1345	497382,01	4298619,01
1346	497371,67	4298234,59
1347	497321,59	4298054,90
1348	497250,39	4297916,36
1349	496888,90	4297655,99
1350	496677,55	4297537,89
1351	496544,15	4297389,55
1352	496446,91	4297330,27
1353	496146,08	4297258,26
1354	496044,89	4297197,61
1355	495916,34	4296961,20
1356	495840,70	4296841,03
1357	494922,56	4296358,80
1358	494556,04	4296024,68
1359	494342,06	4295808,66
1360	494303,33	4295714,66
1361	494378,42	4295477,29
1362	494383,24	4295151,30
1363	494332,15	4295102,89
1364	493983,21	4294917,66
1365	493370,92	4294363,84
1366	493258,50	4294222,03
1367	493028,35	4293404,51
1368	492924,90	4292923,04
1369	492888,15	4292733,93
1370	493015,68	4292427,28
1371	493039,54	4292304,44
1372	492963,77	4292179,76
1373	492608,73	4291894,56
1374	492442,51	4291739,24
1375	492252,51	4291479,26
1376	492127,86	4291387,56
1377	491733,82	4291208,06
1378	491424,25	4290971,99
1379	491215,76	4290792,02

1380	491188,16	4290607,20
1381	491239,67	4290334,28
1382	491223,20	4290226,10
1383	491068,25	4290017,55
1384	491473,75	4289612,93
1385	491708,24	4289244,56
1386	491706,06	4289163,16
1387	491466,52	4289006,67
1388	491378,77	4288941,14
1389	491383,94	4288796,17
1390	491486,43	4288399,68
1391	491686,08	4288082,04
1392	491705,53	4287963,85
1393	491642,86	4287820,70
1394	491461,62	4287644,55
1395	491087,29	4287355,91
1396	491246,13	4287034,84
1397	491248,34	4286948,79
1398	491102,45	4286572,55
1399	491080,12	4286414,75
1400	491097,14	4285531,78
1401	491077,11	4285459,91
1402	490062,81	4285102,45
1403	490001,71	4285018,10
1404	489984,87	4284896,37
1405	490099,32	4284608,17
1406	490527,67	4284211,99
1407	490690,27	4284031,12
1408	490670,36	4283963,78
1409	490477,89	4283706,45
1410	490414,00	4283518,08
1411	490384,04	4282907,93
1412	490307,38	4282544,46
1413	490266,31	4282399,70
1414	490155,76	4281990,82
1415	490148,30	4281375,54
1416	490126,84	4281081,94
1417	490066,10	4281011,17
1418	489842,33	4280935,71
1419	489733,67	4280934,10
1420	489477,84	4281013,39
1421	489338,13	4280360,93
1422	489280,22	4280226,70
1423	488629,85	4279601,53
1424	488563,86	4279503,74
1425	488788,38	4278932,01
1426	488835,72	4278672,78
1427	488808,61	4278506,06

1428	488491,05	4277971,52
1429	488474,93	4277876,91
1430	488479,45	4277876,80
1431	488696,93	4277717,08
1432	488909,03	4277525,84
1433	489078,34	4277258,81
1434	489138,15	4277125,96
1435	489177,53	4276907,68
1436	488500,10	4276622,65
1437	488063,81	4276385,46
1438	487977,52	4276374,20
1439	487372,11	4276580,52
1440	487241,45	4276602,13
1441	487159,07	4276568,14
1442	487096,77	4276438,57
1443	487030,29	4276322,69
1444	486915,30	4276253,37
1445	486619,53	4276193,42
1446	486514,18	4276146,47
1447	486204,02	4275887,78
1448	486096,38	4275754,90
1449	486009,69	4275223,21
1450	485945,56	4275025,81
1451	485790,99	4274830,83
1452	485745,43	4274651,04
1453	485680,21	4274412,94
1454	485620,32	4274373,82
1455	485074,51	4274270,80
1456	484988,95	4274286,67
1457	484729,20	4274388,68
1458	484557,48	4274397,80
1459	484051,74	4274271,09
1460	483957,75	4274309,82
1461	483391,76	4274804,70
1462	482707,91	4275461,14
1463	482445,46	4275631,10
1464	482350,97	4275651,74
1465	482271,54	4276233,14
1466	482248,94	4276740,61
1467	482180,11	4276864,77
1468	481924,62	4276459,67
1469	481743,58	4275953,14
1470	481424,34	4275355,28
1471	481360,78	4275347,93
1472	481141,51	4275439,80
1473	481042,14	4275446,99
1474	480778,38	4275399,76
1475	480611,58	4275254,89

1476	480475,58	4275077,52
1477	480503,36	4274931,95
1478	480608,25	4274793,37
1479	481002,44	4274135,65
1480	481094,50	4274024,57
1481	481344,10	4273882,11
1482	481475,74	4273896,68
1483	481685,21	4273945,37
1484	481775,67	4273946,92
1485	481970,77	4273879,79
1486	482115,58	4273793,54
1487	483178,49	4272927,81
1488	483468,31	4272766,17
1489	483754,70	4272645,34
1490	483940,38	4272481,97
1491	484213,12	4272189,54
1492	484346,60	4272104,50
1493	484539,12	4272026,93
1494	484671,51	4271901,20
1495	484735,70	4271763,71
1496	484750,56	4271473,68
1497	484811,07	4271367,97
1498	485065,44	4271234,43
1499	484829,80	4270548,36
1500	484822,25	4270435,42
1501	484922,01	4270274,35
1502	485214,70	4269881,83
1503	485345,49	4269697,30
1504	485359,83	4269556,64
1505	485334,18	4269444,18
1506	485111,29	4269232,95
1507	485015,23	4269194,79
1508	484839,36	4269217,61
1509	484427,81	4269396,10
1510	484350,56	4269384,60
1511	484183,40	4269226,16
1512	484079,29	4269056,99
1513	484041,58	4268831,72
1514	484041,98	4268003,57
1515	484004,11	4267941,22
1516	483542,40	4267768,07
1517	482946,87	4267498,95
1518	482872,09	4267410,45
1519	482831,18	4267235,05
1520	482759,23	4267083,11
1521	482492,52	4266587,95
1522	482378,41	4266382,84
1523	482382,12	4266183,63

1524	482456,97	4265937,25
1525	482462,49	4265805,86
1526	482345,58	4265496,75
1527	482299,91	4265312,42
1528	482325,55	4264918,03
1529	482307,00	4264732,99
1530	482241,75	4264662,34
1531	481981,21	4264565,24
1532	481795,92	4264574,74
1533	481570,29	4264598,89
1534	481388,83	4264413,69
1535	481340,34	4264292,80
1536	481338,43	4264053,01
1537	481496,74	4263881,33
1538	481642,85	4263592,31
1539	481720,74	4263458,98
1540	482352,68	4263061,91
1541	482468,31	4262986,40
1542	482582,61	4262861,15
1543	482738,65	4262436,10
1544	482791,35	4262375,87
1545	482936,29	4262381,02
1546	483256,88	4262354,33
1547	483615,73	4262236,09
1548	483874,01	4262079,83
1549	484049,92	4261889,57
1550	484083,05	4261775,54
1551	484079,89	4261657,98
1552	484102,91	4261503,49
1553	484412,94	4261083,37
1554	484787,24	4260697,73
1555	485127,44	4260389,92
1556	485256,39	4260305,00
1557	485741,34	4260332,72
1558	485957,80	4260304,28
1559	486069,39	4260246,99
1560	486328,56	4259787,50
1561	486387,03	4259604,92
1562	486455,19	4259109,83
1563	486546,55	4258804,19
1564	486552,19	4258677,33
1565	486507,73	4258538,23
1566	486537,69	4258474,07
1567	486683,76	4258352,50
1568	486855,72	4258352,41
1569	487068,62	4258360,28
1570	487189,50	4258311,77
1571	487607,04	4258020,00

1572	487796,15	4257815,81
1573	487815,96	4257711,21
1574	487727,16	4257437,54
1575	487725,22	4257365,18
1576	487933,75	4257210,25
1577	488173,11	4256855,38
1578	488269,08	4256721,58
1579	488522,94	4256569,95
1580	488838,43	4256353,32
1581	488983,77	4256204,61
1582	489153,33	4255946,64
1583	489243,28	4255926,13
1584	489834,05	4256018,87
1585	489921,43	4256070,84
1586	490065,86	4256225,35
1587	490143,71	4256259,45
1588	490346,70	4256235,90
1589	490536,90	4256072,41
1590	490705,37	4255773,75
1591	490789,95	4255721,69
1592	491347,25	4255747,46
1593	491438,79	4255785,72
1594	492069,32	4256348,03
1595	492170,86	4256422,22
1596	492593,99	4256338,46
1597	492763,39	4256243,40
1598	492901,30	4255986,28
1599	493315,19	4255558,84
1600	493421,90	4255488,09
1601	493561,71	4255470,77
1602	494166,77	4255590,27
1603	494293,64	4255595,92
1604	494396,19	4255538,86
1605	494586,01	4255361,79
1606	494708,50	4255204,64
1607	494754,96	4255081,22
1608	494729,09	4254792,30
1609	494720,35	4254466,71
1610	494826,77	4253880,10
1611	494878,36	4253779,16
1612	494957,08	4253677,49
1613	495096,66	4253651,12
1614	495428,97	4253556,21
1615	495784,66	4253320,39
1616	495914,21	4253258,08
1617	496077,37	4253267,28
1618	496382,28	4253331,48
1619	496578,87	4252900,83

1620	496689,73	4252816,40
1621	496851,54	4252775,85
1622	497138,01	4252826,98
1623	497282,35	4252809,52
1624	497441,74	4252678,53
1625	497535,84	4252644,33
1626	497887,46	4252594,15
1627	498265,60	4252520,63
1628	498395,04	4252453,81
1629	498706,15	4251906,94
1630	498891,09	4252200,01
1631	499174,71	4252496,17
1632	499393,93	4252698,44
1633	499794,40	4252946,45
1634	500055,87	4253046,32
1635	500270,85	4253091,16
1636	500608,01	4253076,48
1637	500898,08	4252984,28
1638	501196,69	4253628,85
1639	501098,65	4253957,80
1640	501142,36	4254327,92
1641	501240,47	4254629,08
1642	501590,03	4255075,37
1643	501865,58	4255489,91
1644	502019,04	4255547,66
1645	502311,52	4255545,42
1646	502351,42	4255983,16
1647	502407,31	4256178,56
1648	502624,72	4256313,36
1649	502947,88	4256405,95
1650	503110,16	4256373,44
1651	503205,87	4256376,50
1652	504358,51	4257397,53
1653	504218,43	4257418,17
1654	503633,42	4257630,82
1655	503345,32	4257796,10
1656	503054,93	4258085,20
1657	502915,98	4258567,14
1658	502882,38	4258781,82
1659	502954,99	4258971,16
1660	503112,66	4259186,33
1661	503399,20	4259381,16
1662	503617,82	4259560,93
1663	503749,22	4259844,32
1664	503817,71	4260090,02
1665	504418,67	4259843,18
1666	504444,34	4259960,64
1667	504510,56	4260122,03

1668	504703,49	4260392,49
1669	504986,67	4260671,81
1670	505357,67	4261078,14
1671	505496,50	4261428,84
1672	505228,38	4262128,06
1673	505115,42	4262738,71
1674	505105,81	4263009,01
1675	506041,57	4263495,80
1676	506025,58	4263738,14
1677	506077,07	4263978,68
1678	506183,25	4264161,48
1679	506367,39	4264314,05
1680	506350,34	4264517,04
1681	506361,27	4264713,67
1682	506504,97	4265036,11
1683	506795,26	4265579,65
1684	506993,36	4265833,12
1685	507054,07	4266416,60
1686	507185,30	4266902,53
1687	507355,90	4267179,25
1688	507493,55	4267276,81
1689	507959,70	4267455,56
1690	508439,96	4267740,81
1691	508706,93	4267834,90
1692	508952,60	4267974,57
1693	509615,55	4267939,84
1694	510110,89	4267949,01
1695	510230,77	4268013,30
1696	510352,61	4268150,68
1697	510438,59	4268418,42
1698	510801,36	4269145,67
1699	511039,73	4269431,81
1700	511370,81	4269608,56
1701	511537,33	4269733,48
1702	511728,60	4269942,13
1703	511969,85	4270335,08
1704	511887,78	4270629,85
1705	511899,60	4270860,21
1706	511940,93	4270932,23
1707	512446,27	4271312,46
1708	512557,47	4271472,63
1709	512700,60	4271564,41
1710	512999,92	4271606,99
1711	513087,14	4271711,54
1712	513161,54	4272176,51
1713	513176,98	4272749,96
1714	513213,59	4272855,87
1715	513622,28	4273407,49

1716	513731,65	4273708,36
1717	514084,62	4273862,02
1718	514651,83	4274032,40
1719	514743,60	4274097,45
1720	514993,96	4274619,57
1721	515058,68	4274724,72
1722	515353,76	4274818,05
1723	515930,57	4274718,12
1724	516134,63	4274774,51
1725	516399,31	4274992,44
1726	516615,68	4275087,87
1727	516818,07	4275082,42
1728	517100,24	4275114,20
1729	517461,88	4275171,98
1730	517690,10	4275289,61
1731	518002,17	4275596,27
1732	518104,74	4275644,15
1733	518500,80	4274682,63
1734	518920,21	4274378,77
1735	518957,29	4274293,38
1736	518971,28	4274186,10
1737	519019,90	4274111,66
1738	519213,65	4273993,91
1739	519278,55	4273896,51
1740	519264,11	4273778,74
1741	519295,88	4273704,76
1742	519622,70	4273932,25
1743	519838,62	4274010,82
1744	520068,69	4273779,57
1745	520557,03	4274154,62
1746	520802,71	4274294,28
1747	521245,18	4274428,64
1748	521431,48	4274451,75
1749	521582,66	4274425,17
1750	521721,70	4274365,15
1751	521955,54	4274482,64
1752	522497,05	4274951,88
1753	522640,18	4275043,68
1754	522961,86	4275080,02
1755	523162,44	4275007,09
1756	523246,77	4275004,82
1757	523590,32	4275226,24
1758	523766,42	4275289,01
1759	523889,80	4275274,41
1760	523978,54	4275227,01
1761	524001,03	4275434,58
1762	524118,47	4275617,09
1763	524361,58	4275661,16
1764	524718,37	4275539,02
1765	524847,99	4275546,78
1766	525184,23	4275914,66
1767	525642,35	4276211,76
1768	526033,47	4276111,19
1769	526364,26	4276068,51
1770	526690,65	4276070,96
1771	526770,28	4276102,57
1772	526846,85	4276229,90
1773	526972,82	4276310,90
1774	527734,70	4276189,08
1775	528024,79	4276096,87
1776	528331,42	4275992,94
1777	528508,90	4275898,14
1778	528695,81	4275735,56
1779	529038,78	4275309,97
1780	529056,86	4275281,41
1781	529292,41	4274909,28
1782	529631,59	4274134,96
1783	529908,92	4273778,65
1784	530042,64	4273730,04
1785	530329,66	4273733,55
1786	530531,60	4273711,22
1787	530877,60	4273606,23
1788	531410,93	4273771,88
1789	531848,24	4273923,25
1790	532153,36	4273971,27
1791	532410,91	4273924,93
1792	532817,98	4273790,17
1793	533093,47	4273574,57
1794	533227,50	4273537,18
1795	533484,44	4273676,54
1796	533710,99	4273732,31
1797	533794,56	4273701,91
1798	533997,12	4273493,90
1799	534383,84	4273230,28
1800	534696,10	4273126,22
1801	535167,44	4273079,72
1802	535634,53	4273083,99
1803	536043,57	4273230,48
1804	536705,77	4273375,76
1805	536953,29	4273374,70
1806	537109,96	4273342,33
1807	537208,42	4273238,42
1808	538031,53	4272884,23
1	538385,12	4272852,18

.»;

13) приложение 13 дополнить картографическим и координатным описанием границ муниципального образования «Курумканский район» в следующей редакции:

«Картографическое описание границ муниципального образования «Курумканский район»

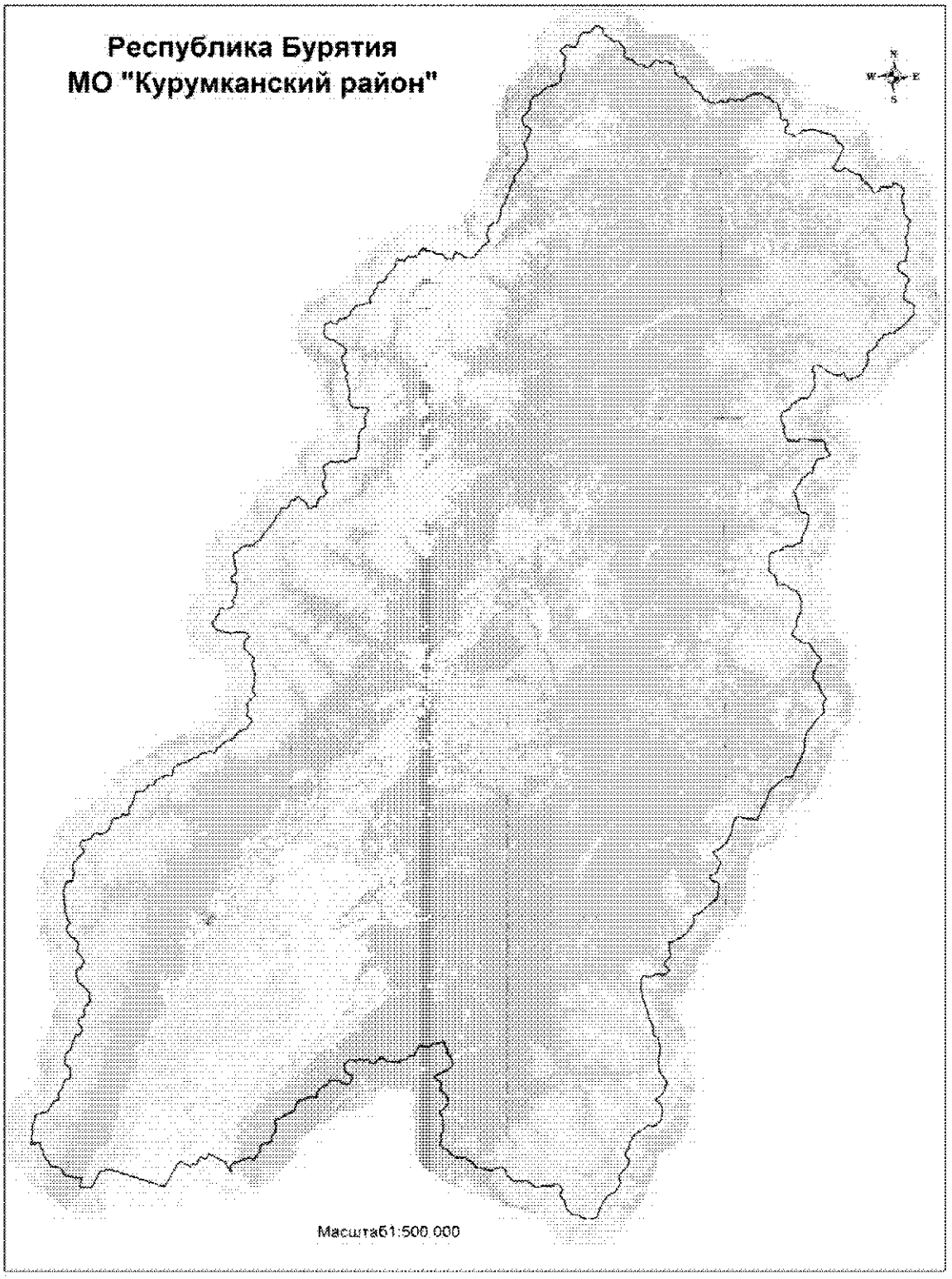

Координатное описание границ муниципального образования «Курумканский район»

Каталог координат характерных точек МО «Курумканский район»

№ п/п	X	Y
1	915310,07	5244212,90
2	914983,25	5244020,28
3	914739,84	5243791,69
4	914646,14	5243799,20
5	914309,07	5243938,00
6	914221,05	5243955,83
7	913797,83	5243815,51
8	913627,10	5243794,18
9	913413,46	5243804,45
10	913079,52	5243478,09
11	912992,49	5243434,48
12	912810,67	5243467,13
13	912530,96	5243584,76
14	912395,00	5243673,63
15	912119,22	5243548,47
16	911897,11	5243539,62
17	911680,63	5243634,70
18	911495,66	5243771,17
19	911243,78	5243886,26
20	910830,34	5243683,17
21	910564,25	5243591,79
22	910142,54	5243539,27
23	909932,15	5243529,11
24	909804,76	5243449,85
25	909550,43	5243444,95
26	909389,10	5243474,94
27	909343,01	5243341,20
28	909331,73	5242862,66
29	909287,91	5242588,51
30	908826,69	5242266,27
31	908401,41	5242253,20
32	908048,27	5242301,09
33	907556,69	5243043,46
34	907423,56	5243228,91
35	907051,71	5243620,34
36	906809,13	5243792,61
37	906584,75	5243925,62
38	906323,05	5243923,54
39	906223,42	5243755,42
40	905868,19	5243478,51
41	905541,27	5243351,20
42	905282,74	5243334,54
43	905046,51	5243385,47
44	904809,70	5243291,57
45	904436,44	5243045,14
46	903635,47	5243117,69
47	903285,00	5243633,75
48	903072,92	5244090,25
49	902994,79	5244402,25
50	902528,74	5244650,50
51	902303,15	5244495,30
52	901834,28	5244556,26
53	901344,67	5244634,49
54	900596,56	5243696,88
55	900377,28	5243693,92
56	899650,33	5242894,11
57	899413,24	5242545,65
58	899315,02	5242289,78
59	898924,67	5241833,92
60	898551,72	5241568,48
61	898650,71	5240870,53
62	898627,08	5240703,44
63	898441,68	5240414,19
64	898431,96	5240109,77
65	898355,48	5239956,60
66	898047,45	5239835,40
67	897719,16	5239339,41
68	897429,01	5239016,58
69	897180,69	5239001,51
70	896733,08	5239013,02
71	896554,93	5238636,10
72	896368,00	5238440,47
73	896126,71	5238170,95
74	896072,77	5237889,34
75	895918,10	5237688,29
76	895663,54	5237515,15
77	895394,89	5237491,04
78	894877,73	5237644,98
79	894637,56	5237668,07
80	894368,11	5237512,28
81	894155,77	5237442,11
82	893759,94	5237325,58
83	893403,96	5236914,07
84	893218,41	5236815,02
85	892754,01	5236779,49
86	892603,63	5236675,05

87	892232,32	5236125,82
88	892182,86	5235747,71
89	892106,56	5235401,43
90	891910,29	5235059,37
91	891670,55	5234693,33
92	891725,20	5234568,25
93	892238,46	5234294,29
94	892427,89	5234153,48
95	892807,87	5233983,06
96	892510,04	5233411,41
97	892460,66	5233208,86
98	892537,24	5232630,57
99	892964,01	5231735,15
100	893176,74	5231419,10
101	893394,28	5231167,48
102	894090,04	5230094,29
103	894009,87	5229625,06
104	893778,85	5229443,46
105	893162,47	5229221,54
106	892910,22	5229630,69
107	892734,19	5229666,35
108	891693,62	5229453,33
109	891483,35	5229617,27
110	891090,62	5229670,49
111	890492,44	5229407,85
112	889949,00	5229014,30
113	889397,83	5228737,67
114	889045,10	5228487,13
115	889149,18	5228198,87
116	889161,29	5227991,30
117	889077,44	5227387,42
118	888908,34	5227174,47
119	888640,30	5226930,93
120	888454,59	5226477,83
121	888405,46	5226260,64
122	888269,83	5226147,62
123	888062,86	5226106,80
124	887772,60	5225971,21
125	887542,15	5225754,50
126	887279,72	5225162,85
127	887089,01	5224657,01
128	886238,25	5224487,37
129	885719,44	5224608,86
130	884933,06	5225044,07
131	884803,84	5224794,41
132	883609,99	5225040,42
133	883233,42	5225287,94
134	882857,20	5225419,65

135	882878,09	5226209,11
136	882797,09	5226595,73
137	882644,06	5226935,49
138	882869,17	5227011,59
139	883042,10	5227156,93
140	883116,83	5227389,68
141	883133,45	5227729,28
142	883098,62	5228089,67
143	882897,10	5229174,74
144	882788,87	5229768,34
145	882865,01	5230275,82
146	882851,19	5230485,69
147	882756,14	5230726,67
148	882649,47	5230840,87
149	882399,83	5230971,79
150	882161,93	5231035,55
151	881816,52	5231084,22
152	881472,69	5231211,04
153	880914,67	5231622,81
154	880762,54	5231714,79
155	880527,32	5231736,62
156	880260,73	5231033,94
157	880195,06	5230548,15
158	880143,73	5230186,48
159	879965,45	5229852,52
160	879787,40	5229688,25
161	879503,84	5229557,41
162	879318,89	5229498,07
163	879156,76	5229348,48
164	879018,08	5229256,55
165	878784,39	5229215,33
166	878200,42	5229187,71
167	878002,28	5229109,32
168	878090,03	5228814,38
169	878069,34	5228568,97
170	877852,66	5228282,92
171	877644,45	5228155,90
172	877320,92	5227623,16
173	876968,96	5227380,86
174	876505,75	5227196,15
175	876417,09	5226995,51
176	876211,96	5226841,61
177	875814,69	5226710,31
178	875557,00	5226508,58
179	875310,51	5226235,54
180	875205,55	5226231,28
181	874901,23	5226417,94
182	874576,12	5226553,12

183	874146,05	5226684,02
184	873597,99	5226780,84
185	873119,29	5226921,79
186	872595,57	5227010,89
187	872414,01	5227088,97
188	872299,03	5227219,21
189	871816,79	5228351,25
190	871199,76	5228374,32
191	870713,19	5228315,85
192	870184,43	5228194,79
193	869838,94	5228063,02
194	869046,98	5227706,41
195	868470,34	5227358,39
196	868325,50	5227318,52
197	868029,89	5227276,38
198	867555,13	5227331,21
199	867495,10	5226826,65
200	867367,29	5226539,25
201	867140,62	5226199,18
202	867041,26	5225993,00
203	867003,76	5225793,14
204	867022,99	5225580,65
205	867066,25	5225381,99
206	867062,57	5225077,58
207	867044,38	5224845,69
208	866966,18	5224666,75
209	866899,79	5224601,12
210	866800,72	5224561,93
211	866641,71	5224384,48
212	866518,51	5224151,00
213	866417,12	5223713,16
214	866313,97	5223210,66
215	866152,99	5222796,16
216	866042,33	5222627,51
217	865868,53	5222541,42
218	865598,01	5222440,40
219	865132,49	5222414,57
220	863976,56	5222459,19
221	863462,00	5222287,18
222	862781,80	5223141,55
223	862564,12	5223297,20
224	861879,91	5223497,02
225	861436,65	5223608,89
226	861141,73	5223703,39
227	861314,42	5224054,15
228	861378,94	5224434,87
229	861363,86	5224733,61
230	861158,95	5225123,76

231	860874,24	5225445,39
232	860779,62	5225507,53
233	860584,08	5225583,79
234	860529,29	5226207,83
235	860507,22	5226408,20
236	860406,52	5226504,94
237	860128,20	5226570,80
238	859929,93	5226686,33
239	859614,52	5226897,08
240	859136,18	5227013,81
241	858773,15	5227164,58
242	858416,58	5227054,19
243	858171,77	5227037,06
244	857799,21	5227101,51
245	857288,52	5227034,60
246	857084,67	5226926,94
247	856787,01	5226703,90
248	856353,84	5226490,03
249	855999,97	5226379,68
250	855636,69	5226360,78
251	855345,34	5226396,82
252	855181,33	5226378,20
253	854772,54	5226153,92
254	854180,94	5225722,21
255	854089,87	5225688,53
256	853922,36	5225726,41
257	853723,79	5225863,49
258	852600,38	5227201,42
259	852686,19	5227787,15
260	852660,88	5228048,03
261	852523,50	5228237,20
262	851876,07	5228688,06
263	851555,98	5228850,25
264	850933,86	5229274,41
265	850676,71	5229505,04
266	850456,85	5229811,48
267	850277,68	5229911,14
268	850110,18	5229949,03
269	849779,24	5229742,08
270	849506,35	5229430,96
271	849311,21	5229331,08
272	849004,90	5229283,41
273	848674,35	5229049,53
274	848187,02	5228856,40
275	847542,76	5228714,78
276	847365,02	5228714,82
277	847131,81	5228827,15
278	846686,70	5229254,10

279	846398,13	5229470,64
280	845815,55	5229720,49
281	845409,68	5229854,46
282	844787,81	5230214,15
283	844579,42	5230472,28
284	844407,68	5230617,84
285	844315,90	5230632,63
286	843860,48	5230281,07
287	843525,72	5230152,18
288	843315,91	5230135,57
289	842949,02	5230181,26
290	842330,14	5230326,44
291	841976,59	5230013,20
292	841351,20	5229308,97
293	840928,47	5228930,98
294	840515,39	5228631,23
295	839273,02	5227656,67
296	838980,38	5227512,10
297	838631,76	5227409,94
298	838169,06	5227340,93
299	837789,60	5227295,04
300	837430,65	5227296,16
301	836963,01	5227323,21
302	836856,73	5227334,43
303	835303,89	5226619,54
304	834832,75	5226423,97
305	833629,94	5225797,31
306	833000,88	5225534,73
307	832792,20	5225440,05
308	832616,32	5225310,83
309	832685,08	5224649,30
310	832634,84	5224398,07
311	831740,90	5223266,98
312	831552,69	5223059,48
313	830938,36	5222333,88
314	830659,27	5222079,23
315	830293,08	5221887,92
316	829744,16	5221669,64
317	829173,44	5221469,89
318	828609,18	5221194,83
319	828179,54	5220921,77
320	827291,94	5220472,20
321	826955,06	5220302,88
322	826676,33	5220209,83
323	826327,36	5220131,90
324	826197,03	5220019,53
325	826280,42	5219837,62
326	826411,52	5219710,30

327	826470,23	5219560,35
328	826438,43	5219150,49
329	826429,57	5218777,69
330	826528,90	5218289,97
331	826780,12	5217674,24
332	826912,54	5217455,36
333	826933,22	5217140,55
334	826410,19	5216806,85
335	825996,51	5216547,50
336	825481,81	5216383,60
337	824820,76	5216284,85
338	824375,49	5216162,39
339	823894,44	5215904,73
340	823129,22	5215559,33
341	822918,81	5215397,28
342	822805,74	5215207,06
343	822524,52	5214911,98
344	822361,00	5214672,53
345	821985,76	5214212,30
346	821828,20	5213894,27
347	821708,16	5213439,99
348	821382,75	5213596,74
349	820848,99	5214008,95
350	820190,19	5214502,77
351	820035,79	5214565,11
352	819697,63	5214484,66
353	819351,48	5214210,15
354	818995,80	5214037,86
355	818504,86	5213906,65
356	818443,88	5213652,56
357	818268,55	5213297,11
358	818196,13	5212902,80
359	817799,56	5212950,75
360	817553,70	5213006,34
361	817284,54	5213371,32
362	817210,79	5213631,47
363	816991,39	5214094,16
364	816860,26	5214224,18
365	816682,02	5214259,23
366	816383,74	5214214,38
367	816061,58	5214144,93
368	815448,17	5214103,47
369	815160,01	5214104,56
370	814819,96	5213967,52
371	814553,31	5213783,08
372	814127,30	5213256,91
373	813930,73	5212879,60
374	813119,46	5211989,46

375	812787,66	5211653,23
376	812426,45	5211114,56
377	812360,17	5210855,01
378	812303,22	5210470,63
379	812220,57	5210310,10
380	811814,32	5210421,32
381	811245,60	5210455,94
382	811014,78	5210401,32
383	810625,83	5210107,33
384	810432,37	5209888,98
385	810178,11	5209591,61
386	809735,21	5209490,74
387	809572,71	5209367,12
388	809286,77	5208837,64
389	809035,13	5208545,70
390	808845,88	5208281,33
391	808750,93	5207895,06
392	808564,55	5207558,30
393	808392,94	5207318,72
394	808353,80	5207043,41
395	808337,83	5206655,32
396	807383,01	5206759,61
397	807049,44	5206733,09
398	806594,57	5206904,08
399	806400,25	5206933,51
400	806164,00	5206881,51
401	805974,92	5206733,24
402	805809,47	5206439,89
403	805703,79	5206298,27
404	805484,97	5206157,64
405	805080,49	5206006,18
406	804792,51	5206182,35
407	804329,61	5206536,37
408	803982,51	5206703,58
409	803815,39	5206526,02
410	803588,95	5205978,58
411	803514,97	5205691,98
412	803529,94	5205398,62
413	803617,12	5205141,35
414	803629,63	5205020,33
415	803544,30	5204773,96
416	803354,61	5204291,70
417	803249,87	5203896,91
418	803237,54	5203630,08
419	803279,26	5203162,04
420	803317,90	5202909,44
421	803284,59	5202790,43
422	803114,12	5202658,60

423	802857,43	5202530,89
424	802608,06	5202454,45
425	801814,45	5202396,85
426	801418,77	5202382,88
427	800778,14	5202548,42
428	799961,70	5202579,36
429	798834,72	5203044,71
430	798583,04	5203129,85
431	797634,55	5203355,45
432	796847,99	5203556,53
433	796454,00	5203801,15
434	796209,67	5203937,57
435	796071,66	5203984,01
436	795666,32	5204080,32
437	795119,20	5204109,89
438	794436,90	5204177,86
439	794319,11	5204316,16
440	794193,63	5204615,95
441	794019,04	5204772,27
442	793790,67	5204922,39
443	793086,04	5205043,89
444	792532,82	5205113,95
445	792020,71	5205154,65
446	791196,63	5204967,32
447	790947,46	5204877,42
448	790484,51	5204859,77
449	789681,35	5204904,39
450	789087,24	5205019,46
451	788645,81	5205190,65
452	787867,67	5205744,71
453	787490,26	5205959,96
454	787125,05	5206075,74
455	786886,08	5205837,85
456	786547,25	5205803,19
457	786185,47	5205679,31
458	785798,60	5205425,77
459	785484,94	5205138,30
460	785201,25	5204827,03
461	785029,22	5204549,73
462	784906,36	5204237,90
463	784407,47	5204780,22
464	784174,99	5205029,95
465	783927,65	5205187,87
466	783583,55	5205333,60
467	783217,03	5205352,39
468	782767,90	5205310,71
469	782295,32	5205212,11
470	781756,61	5205031,73

471	781487,98	5204796,11
472	781069,12	5204332,00
473	780891,67	5203996,62
474	780849,51	5203870,86
475	780977,18	5203417,57
476	780974,64	5203218,22
477	780917,99	5203036,92
478	780671,60	5202753,15
479	780384,17	5202326,01
480	780166,16	5201940,30
481	780064,28	5201720,63
482	779730,98	5201314,35
483	779444,79	5200973,42
484	779226,09	5200824,74
485	778934,84	5200664,19
486	778663,37	5200439,30
487	778268,37	5200376,87
488	778086,09	5200317,60
489	777675,22	5200286,10
490	777461,75	5200098,25
491	777190,62	5199849,12
492	776866,14	5199752,73
493	776623,43	5199776,06
494	776392,80	5199896,53
495	775840,91	5200260,03
496	775686,51	5200322,38
497	775573,39	5200323,40
498	775319,80	5200166,11
499	775007,09	5199999,86
500	774596,80	5199689,41
501	774144,35	5199125,15
502	773928,88	5198938,80
503	773610,51	5198791,33
504	773371,65	5198733,92
505	773069,51	5198769,83
506	772738,72	5198926,53
507	772568,48	5198967,10
508	772404,42	5198951,20
509	772227,95	5198862,39
510	771713,92	5198461,52
511	771252,92	5198118,00
512	771104,76	5197932,65
513	770928,84	5197617,60
514	770785,63	5197273,41
515	770653,97	5197064,06
516	770471,00	5196864,73
517	770241,91	5196688,94
518	770020,27	5196556,37

519	769795,87	5196429,15
520	769534,97	5196217,88
521	769280,80	5196100,98
522	769047,51	5196030,19
523	768799,50	5195859,52
524	768644,87	5195749,48
525	768430,27	5195689,74
526	768152,06	5195559,02
527	767932,20	5195491,12
528	767665,38	5195506,01
529	767354,04	5195054,28
530	767261,84	5194721,62
531	767295,50	5194439,31
532	767323,08	5194205,39
533	767299,94	5194062,40
534	767266,83	5193863,96
535	767318,35	5193624,71
536	767342,57	5193406,07
537	767487,77	5193123,10
538	767529,90	5192910,72
539	767749,32	5192682,76
540	767823,43	5192539,81
541	767850,96	5192300,22
542	767801,79	5191969,58
543	767804,07	5191813,63
544	767881,10	5191676,71
545	768020,35	5191594,64
546	768288,00	5191352,36
547	768408,01	5191150,05
548	768593,42	5190990,62
549	768787,12	5190879,30
550	769094,83	5190769,56
551	769212,60	5190720,19
552	769480,66	5190654,90
553	769712,22	5190622,10
554	770038,72	5190458,62
555	770266,58	5190269,80
556	770414,44	5190214,84
557	770572,44	5190082,04
558	770757,89	5189919,62
559	770833,16	5189902,66
560	770922,91	5189921,89
561	771002,87	5189994,99
562	771319,43	5190101,35
563	771551,18	5190260,53
564	772267,66	5189904,45
565	772358,94	5189818,73
566	772393,58	5189708,22

567	772452,42	5189175,09
568	772429,69	5189087,79
569	772341,00	5188996,58
570	772118,86	5188795,54
571	772096,13	5188708,23
572	772100,90	5188588,31
573	772243,22	5188092,33
574	772170,23	5187953,34
575	772164,57	5187725,29
576	772201,23	5187476,82
577	772200,38	5187329,83
578	772175,71	5187170,51
579	772079,42	5186983,20
580	772022,00	5186805,43
581	772001,21	5186586,16
582	772028,25	5186379,56
583	772069,85	5186203,16
584	772394,42	5185763,69
585	772582,56	5185622,29
586	772901,08	5185185,74
587	773053,12	5185049,86
588	773088,63	5184675,39
589	772987,75	5184392,03
590	772960,64	5184193,67
591	772994,13	5183957,16
592	773043,00	5183693,87
593	772964,97	5183284,83
594	772961,12	5183137,80
595	772993,64	5182967,26
596	773166,19	5182660,68
597	773263,53	5182572,03
598	773411,63	5182543,64
599	773538,46	5182479,50
600	773585,50	5182339,19
601	773650,58	5182196,16
602	773736,39	5182068,42
603	773894,09	5181944,74
604	774134,74	5181885,25
605	774409,75	5181934,26
606	774581,00	5181906,77
607	774726,61	5181788,90
608	775118,15	5181257,66
609	774958,13	5180733,37
610	774922,03	5180540,87
611	774924,80	5180354,92
612	774885,26	5180192,36
613	774697,90	5179892,66
614	774562,12	5179752,69

615	774455,19	5179688,13
616	774703,66	5179304,80
617	774842,61	5179030,85
618	774893,32	5178845,60
619	774848,82	5178613,98
620	774845,10	5178460,94
621	774931,55	5178291,21
622	775021,09	5178115,53
623	775068,58	5177945,24
624	775091,38	5177621,60
625	775138,60	5177469,31
626	775215,84	5177314,44
627	775345,81	5177241,35
628	775550,68	5177169,35
629	775744,60	5177028,18
630	775891,21	5176844,34
631	776057,13	5176570,79
632	776235,93	5176237,42
633	776467,42	5175988,82
634	776655,48	5175838,58
635	776689,11	5175794,07
636	776696,13	5175725,18
637	776664,15	5175658,72
638	776581,85	5175549,53
639	776527,60	5175368,75
640	776527,95	5175143,78
641	776600,32	5174913,85
642	776586,84	5174610,68
643	776618,87	5174473,16
644	776805,59	5174211,90
645	777013,37	5173944,96
646	777219,99	5173755,99
647	777580,02	5173530,27
648	777799,02	5173314,48
649	777892,58	5173069,86
650	777950,68	5172791,73
651	778046,30	5172610,14
652	778266,24	5172331,37
653	778405,78	5172219,42
654	778562,41	5172167,72
655	778957,45	5172206,48
656	779276,88	5172292,13
657	779552,60	5172293,16
658	779817,23	5172234,03
659	780180,75	5172377,33
660	780662,70	5172618,35
661	780827,06	5172650,74
662	781472,56	5172576,18

663	781923,02	5172516,76
664	782449,34	5172596,44
665	782656,76	5172554,47
666	783024,84	5172391,86
667	783261,43	5172203,34
668	783388,50	5172124,19
669	783493,60	5172110,73
670	783582,87	5172154,03
671	783676,83	5172284,39
672	783767,09	5172462,70
673	783987,54	5172753,89
674	784309,99	5173037,59
675	784483,48	5173262,10
676	784634,51	5173384,29
677	784759,65	5173434,12
678	784891,68	5173424,05
679	785117,45	5173358,36
680	785242,44	5173417,18
681	785373,98	5173440,10
682	785726,00	5173148,27
683	785940,49	5173034,41
684	786100,88	5172931,76
685	786422,36	5172678,48
686	786646,24	5172336,78
687	786728,13	5172271,98
688	786820,93	5172279,33
689	787043,62	5172420,57
690	787279,40	5172487,01
691	787549,14	5172487,95
692	787880,23	5172393,80
693	788129,03	5171989,47
694	788303,36	5171755,04
695	788685,84	5171430,65
696	788864,25	5171727,24
697	789093,37	5172039,56
698	789270,78	5172402,13
699	789467,31	5172890,96
700	789619,50	5173337,15
701	789731,30	5173476,78
702	790029,75	5173763,11
703	790199,65	5174026,58
704	790294,06	5174126,94
705	790425,24	5174173,86
706	790638,04	5174173,97
707	791068,01	5174081,27
708	791471,38	5173964,17
709	791676,89	5173850,19
710	791928,14	5173682,88

711	792132,05	5173475,87
712	792272,44	5173306,94
713	792356,83	5173275,17
714	792440,10	5173318,39
715	792549,68	5173406,99
716	792708,41	5173415,30
717	792840,61	5173393,24
718	793043,79	5173234,22
719	793658,66	5173003,24
720	793872,76	5172916,37
721	793939,75	5172845,36
722	793956,49	5172728,61
723	793899,46	5172532,80
724	793699,05	5172304,88
725	793647,76	5171926,16
726	793652,77	5171590,26
727	793572,40	5171352,10
728	793325,76	5171009,52
729	793155,45	5170572,06
730	793163,19	5170455,18
731	793202,37	5170239,78
732	793207,43	5169900,87
733	793188,82	5169741,61
734	793305,92	5169527,34
735	793320,72	5169338,57
736	793248,13	5169181,52
737	793070,41	5169040,93
738	792879,84	5168957,15
739	792682,77	5168906,27
740	792327,76	5168595,10
741	791954,58	5168496,65
742	791888,79	5168285,71
743	791858,21	5167925,28
744	791786,29	5167723,25
745	791538,61	5167449,65
746	791325,72	5167254,54
747	791265,52	5167070,68
748	791306,94	5166906,30
749	791331,45	5166669,67
750	791294,02	5166567,13
751	791042,66	5166338,47
752	790960,47	5166223,27
753	790938,28	5166102,96
754	790974,96	5165854,52
755	791025,59	5165675,27
756	791031,49	5165279,38
757	791107,31	5164818,51
758	791128,86	5164578,85

759	791148,95	5164438,15
760	791273,19	5164145,98
761	791389,08	5164012,69
762	791564,75	5163889,26
763	791658,73	5163818,64
764	791720,71	5163681,56
765	791704,79	5163543,33
766	791492,93	5163279,25
767	791175,75	5162842,64
768	790846,80	5162390,86
769	790812,54	5162276,36
770	790854,49	5162075,99
771	790931,51	5161936,13
772	791106,93	5161830,70
773	791386,24	5161591,80
774	791447,73	5161487,70
775	791422,77	5161352,35
776	791367,85	5161216,55
777	791250,27	5161061,84
778	791245,58	5160974,78
779	791389,37	5160778,89
780	791476,14	5160588,17
781	791473,15	5160387,14
782	791347,60	5159962,33
783	791235,52	5159639,70
784	791249,66	5159495,92
785	791387,15	5159119,95
786	791380,93	5158933,87
787	791325,96	5158801,07
788	790990,35	5158193,20
789	790872,59	5158050,49
790	790729,74	5157982,41
791	790556,07	5157970,87
792	790132,79	5158015,68
793	789729,14	5158150,77
794	789602,18	5158223,91
795	789193,79	5158676,91
796	789157,47	5158901,37
797	789079,06	5159134,21
798	788975,21	5159264,68
799	788899,85	5159293,58
800	788610,56	5159196,36
801	788265,51	5159020,32
802	788046,00	5158867,13
803	787873,06	5158606,61
804	787792,24	5158398,44
805	787782,49	5158248,31
806	787865,94	5158078,54

807	787947,12	5157860,74
808	788005,17	5157585,60
809	788181,66	5157408,19
810	788280,72	5157196,65
811	788333,09	5156900,43
812	788378,94	5156439,12
813	788450,24	5156080,18
814	788473,85	5155903,54
815	788455,11	5155753,27
816	788254,30	5155753,34
817	788019,13	5155644,91
818	787818,62	5155422,99
819	787640,40	5155114,40
820	787528,49	5154779,77
821	787274,77	5154509,08
822	787021,80	5154187,40
823	786841,25	5154034,77
824	786615,03	5153929,47
825	786277,03	5153882,53
826	785944,85	5153847,68
827	785912,17	5153628,21
828	785897,22	5153022,02
829	785935,24	5152683,60
830	785920,93	5152437,40
831	785833,58	5152265,13
832	785651,01	5152046,47
833	785558,34	5151829,13
834	785542,86	5151459,91
835	785482,98	5151255,05
836	785291,95	5151000,27
837	785084,65	5150832,24
838	784855,51	5150720,90
839	784658,14	5150691,02
840	784201,94	5150531,36
841	783994,05	5150402,33
842	783784,55	5150180,28
843	783692,55	5149917,95
844	783618,67	5149646,88
845	783544,15	5149417,80
846	783362,52	5149136,16
847	783129,00	5148715,77
848	782892,62	5148286,33
849	782758,44	5148038,38
850	782758,66	5147822,39
851	782742,52	5147699,16
852	782666,17	5147593,05
853	782370,00	5147555,72
854	782150,93	5147573,52

855	781686,76	5147746,73
856	781536,48	5147774,54
857	781321,40	5147726,40
858	780969,58	5147601,26
859	780856,03	5147578,61
860	780709,86	5147531,48
861	780594,69	5147415,80
862	780494,95	5147270,35
863	780349,99	5147142,23
864	780165,50	5147052,55
865	779797,98	5146975,18
866	779503,24	5147042,88
867	779461,86	5146802,28
868	779353,72	5146617,71
869	779054,67	5146370,35
870	779308,94	5146203,07
871	779182,22	5145856,23
872	779042,18	5145599,20
873	778757,99	5145361,06
874	778360,77	5145265,26
875	778123,91	5145270,80
876	777871,21	5145333,11
877	777805,50	5145116,16
878	777670,21	5144943,19
879	777449,79	5144849,97
880	777267,71	5144799,31
881	777210,50	5144615,49
882	777062,37	5144499,33
883	776913,38	5144440,16
884	776778,98	5144408,20
885	776792,17	5144126,39
886	776869,54	5143962,53
887	777025,68	5143742,82
888	777069,29	5143632,46
889	777033,46	5143421,94
890	776923,70	5143144,35
891	776828,07	5142923,95
892	776696,39	5142709,04
893	776681,89	5142474,84
894	776659,80	5142348,52
895	776551,07	5142202,93
896	776471,90	5142084,78
897	776432,67	5141901,22
898	776433,42	5141649,23
899	776389,63	5141369,60
900	776347,09	5141206,98
901	776300,62	5141107,31
902	776131,91	5140963,85

903	775977,51	5140865,60
904	775780,80	5140790,73
905	775354,70	5140823,51
906	775005,43	5140929,41
907	774879,66	5140921,57
908	775134,06	5140745,29
909	775490,53	5140558,50
910	775742,28	5140358,18
911	776037,80	5140239,50
912	776242,33	5140191,48
913	776418,28	5140050,05
914	777718,85	5137654,09
915	776941,40	5137126,76
916	777289,49	5136294,85
917	776432,65	5135865,35
918	776122,02	5135590,82
919	776313,18	5135233,62
920	775891,40	5134774,47
921	776530,84	5133700,82
922	776668,86	5133288,83
923	776444,77	5133039,57
924	772950,84	5130960,61
925	775670,09	5122717,11
926	775630,51	5122551,54
927	775591,63	5122337,97
928	775533,42	5122214,13
929	775400,55	5122065,21
930	775335,91	5121971,27
931	775347,20	5121815,43
932	775395,34	5121603,13
933	775329,20	5121407,17
934	775190,55	5121243,16
935	774757,78	5121077,89
936	774254,47	5120812,60
937	773909,25	5120612,59
938	773561,75	5120364,56
939	773212,65	5120224,51
940	772982,79	5120140,17
941	773001,85	5119864,45
942	772977,58	5119474,09
943	772987,77	5118985,24
944	772982,10	5118530,31
945	773116,95	5118347,36
946	774144,47	5118594,58
947	774370,85	5118711,86
948	774655,82	5116786,37
949	774672,57	5116608,92
950	774914,61	5116131,09

951	775122,57	5115966,81
952	775406,85	5115803,63
953	775690,68	5115669,80
954	775893,22	5115476,10
955	776046,35	5115249,39
956	776066,10	5114912,15
957	776069,06	5114715,55
958	776134,23	5114481,69
959	776270,64	5114196,05
960	776347,10	5113991,70
961	776929,84	5113697,85
962	777378,98	5113308,13
963	777539,33	5113187,18
964	777893,91	5113033,84
965	778353,81	5112905,50
966	778692,39	5112839,96
967	778790,08	5112785,62
968	779092,55	5112584,55
969	779360,65	5112520,93
970	779642,19	5112539,69
971	779748,25	5112514,81
972	779787,11	5112468,42
973	779802,93	5112392,33
974	779744,43	5112183,10
975	779694,46	5111797,89
976	779605,13	5111491,35
977	779579,62	5111235,64
978	779563,80	5111108,21
979	779597,94	5111118,99
980	779703,63	5111192,86
981	779843,87	5111260,37
982	779932,81	5111303,00
983	780019,00	5111297,37
984	780112,09	5111291,84
985	780257,22	5111259,51
986	780391,68	5111251,14
987	780522,90	5111228,95
988	780632,80	5111251,21
989	780804,49	5111288,17
990	780937,89	5111352,12
991	781112,32	5111437,33
992	781204,89	5111466,24
993	781263,34	5111473,98
994	781318,64	5111461,01
995	781391,51	5111424,19
996	781429,54	5111414,42
997	781543,34	5111405,74
998	781681,15	5111404,31

999	781849,88	5111406,77
1000	781984,34	5111398,40
1001	782060,27	5111389,18
1002	782101,64	5111386,34
1003	782153,24	5111390,53
1004	782297,53	5111416,75
1005	782397,20	5111431,98
1006	782589,70	5111458,92
1007	782734,02	5111481,68
1008	782771,21	5111530,45
1009	782835,38	5111617,48
1010	782903,30	5111683,93
1011	782995,63	5111730,06
1012	783070,99	5111758,72
1013	783201,50	5111784,75
1014	783369,95	5111807,87
1015	783597,03	5111824,95
1016	783806,85	5111845,24
1017	783889,10	5111874,01
1018	783936,61	5111922,93
1019	783993,09	5112064,97
1020	784069,68	5112245,22
1021	784082,29	5112324,62
1022	784087,67	5112428,04
1023	784082,62	5112538,17
1024	784091,04	5112669,20
1025	784126,60	5112828,16
1026	784233,03	5113088,06
1027	784301,83	5113330,17
1028	784312,74	5113526,67
1029	784334,83	5113664,78
1030	784373,95	5113816,89
1031	784403,99	5113882,78
1032	784441,16	5113931,54
1033	784496,22	5113935,80
1034	784599,52	5113937,31
1035	784706,18	5113945,76
1036	784918,89	5114003,97
1037	785077,50	5114088,41
1038	785256,75	5114219,04
1039	785454,27	5114373,47
1040	785668,72	5114548,81
1041	785815,05	5114671,51
1042	785892,99	5114758,78
1043	785970,43	5114880,46
1044	786033,56	5115039,83
1045	786066,08	5115171,21
1046	786091,72	5115302,47

1047	786121,55	5115382,13
1048	786148,64	5115413,51
1049	786193,16	5115431,39
1050	786330,91	5115433,40
1051	786466,02	5115439,36
1052	786541,02	5115433,03
1053	786730,90	5115404,79
1054	786911,08	5115331,65
1055	786980,06	5115325,77
1056	787086,45	5115351,45
1057	787209,16	5115439,34
1058	787328,10	5115551,30
1059	787451,06	5115621,99
1060	787618,60	5115707,10
1061	787690,25	5115752,93
1062	787802,40	5115857,90
1063	787883,64	5115955,52
1064	787928,06	5115980,30
1065	788020,59	5116012,65
1066	788188,77	5116053,00
1067	788332,85	5116093,01
1068	788525,25	5116126,81
1069	788627,96	5116169,64
1070	788860,52	5116283,27
1071	788986,78	5116364,33
1072	789087,73	5116425,86
1073	789099,17	5116452,09
1074	789109,10	5116479,78
1075	789114,47	5116583,20
1076	789143,56	5116714,51
1077	789192,95	5116870,24
1078	789194,99	5116966,71
1079	789191,45	5117023,19
1080	789187,34	5117052,85
1081	789184,50	5117072,31
1082	789243,19	5117165,48
1083	789847,37	5117188,52
1084	790123,95	5117154,48
1085	790875,86	5117165,38
1086	790950,91	5116988,00
1087	791044,76	5116827,28
1088	791108,60	5116752,40
1089	791256,69	5116636,93
1090	791296,58	5116590,45
1091	791384,48	5116479,32
1092	791489,86	5116423,36
1093	791589,49	5116403,89
1094	791743,70	5116406,14

1095	791882,21	5116408,17
1096	791989,15	5116425,43
1097	792156,16	5116446,16
1098	792425,49	5116442,28
1099	792608,45	5116444,94
1100	792673,83	5116443,28
1101	792843,60	5116453,60
1102	792929,14	5116504,52
1103	792985,83	5116560,26
1104	793109,07	5116713,69
1105	793234,61	5116888,05
1106	793357,55	5117062,39
1107	793420,77	5117144,89
1108	793449,46	5117162,63
1109	793488,29	5117182,27
1110	793575,41	5117202,27
1111	793680,79	5117253,75
1112	793742,56	5117298,37
1113	793788,98	5117327,13
1114	793835,51	5117346,55
1115	793923,04	5117338,46
1116	793975,88	5117354,84
1117	794077,90	5117421,89
1118	794272,80	5117543,36
1119	794337,84	5117578,64
1120	794396,99	5117588,88
1121	794496,86	5117590,34
1122	794587,10	5117610,39
1123	794689,54	5117649,35
1124	794763,76	5117697,26
1125	794902,85	5117792,94
1126	794968,25	5117803,26
1127	795058,66	5117810,84
1128	795152,70	5117784,11
1129	795211,88	5117794,35
1130	795317,21	5117848,96
1131	795462,85	5117922,89
1132	795564,65	5118005,54
1133	795644,93	5118066,02
1134	795697,26	5118116,75
1135	795712,08	5118170,02
1136	795717,46	5118229,40
1137	795700,94	5118291,60
1138	795661,03	5118459,60
1139	795666,41	5118518,99
1140	795687,56	5118566,11
1141	795730,84	5118594,84
1142	795839,44	5118640,15

1143	795920,04	5118678,75
1144	796036,67	5118814,71
1145	796131,14	5118972,16
1146	796177,41	5119010,32
1147	796248,91	5119030,09
1148	796439,30	5119032,87
1149	796561,05	5119031,54
1150	796683,02	5119017,70
1151	796805,42	5118972,68
1152	796953,46	5118881,18
1153	797038,74	5118813,75
1154	797200,79	5118619,47
1155	797245,21	5118570,18
1156	797336,30	5118530,92
1157	797455,01	5118526,41
1158	797717,47	5118508,41
1159	797898,24	5118529,77
1160	798069,62	5118551,02
1161	798150,31	5118583,41
1162	798208,69	5118646,70
1163	798290,81	5118794,62
1164	798305,32	5118869,74
1165	798384,23	5119023,87
1166	798493,67	5119225,24
1167	798535,39	5119360,10
1168	798628,16	5119537,93
1169	798830,75	5119442,45
1170	798908,86	5119437,36
1171	798993,27	5119429,23
1172	799175,33	5119360,10
1173	799281,95	5119327,31
1174	799353,83	5119322,12
1175	799639,96	5119394,99
1176	799764,29	5119431,13
1177	799854,30	5119466,80
1178	799943,61	5119549,27
1179	800011,14	5119628,30
1180	800069,02	5119725,92
1181	800089,00	5119854,20
1182	800119,47	5119904,59
1183	800178,51	5119924,18
1184	800343,27	5119970,30
1185	800491,99	5120047,39
1186	800566,03	5120107,80
1187	800679,26	5120262,42
1188	800700,60	5120297,05
1189	800734,81	5120306,94
1190	800787,91	5120304,59

1191	800875,62	5120284,01
1192	800982,37	5120241,87
1193	801107,84	5120199,99
1194	801211,29	5120170,30
1195	801355,26	5120144,33
1196	801470,75	5120146,01
1197	801589,03	5120169,58
1198	801710,28	5120202,58
1199	801790,94	5120238,10
1200	801899,25	5120302,12
1201	801930,41	5120305,70
1202	801961,80	5120293,67
1203	802015,59	5120244,51
1204	802101,42	5120139,63
1205	802221,66	5120029,01
1206	802278,66	5119973,65
1207	802442,37	5119879,27
1208	802593,92	5119762,87
1209	802748,66	5119640,28
1210	802923,21	5119446,17
1211	803084,88	5119276,83
1212	803253,86	5119035,82
1213	803346,29	5118906,06
1214	803403,70	5118822,62
1215	803493,23	5118677,20
1216	803547,06	5118624,92
1217	803638,59	5118557,59
1218	803767,65	5118484,55
1219	803861,68	5118457,85
1220	803942,92	5118452,79
1221	804161,94	5118418,53
1222	804243,45	5118394,75
1223	804337,63	5118358,68
1224	804475,73	5118307,63
1225	804554,07	5118286,93
1226	804666,43	5118288,57
1227	804769,61	5118277,60
1228	804957,23	5118255,38
1229	805038,48	5118250,31
1230	805110,25	5118251,36
1231	805188,00	5118271,23
1232	805271,73	5118309,92
1233	805337,03	5118326,49
1234	805430,79	5118318,49
1235	805502,50	5118325,79
1236	805545,92	5118345,14
1237	805583,00	5118370,67
1238	805619,66	5118424,27

1239	805646,81	5118490,23
1240	805658,33	5118555,95
1241	805671,65	5118712,22
1242	805667,11	5118808,92
1243	805671,90	5118908,89
1244	805692,78	5118974,77
1245	805754,55	5119019,37
1246	805838,28	5119058,05
1247	805934,58	5119090,68
1248	806055,88	5119120,54
1249	806170,76	5119162,82
1250	806238,88	5119201,26
1251	806291,56	5119227,01
1252	806359,53	5119274,84
1253	806446,01	5119338,53
1254	806528,55	5119458,38
1255	806553,07	5119489,94
1256	806580,92	5119505,95
1257	806609,01	5119506,37
1258	806652,75	5119503,89
1259	806693,50	5119492,00
1260	806737,41	5119477,03
1261	806800,30	5119446,74
1262	806853,86	5119413,18
1263	806951,53	5119352,18
1264	807083,85	5119269,83
1265	807197,29	5119196,58
1266	807279,22	5119144,71
1267	807395,70	5119077,74
1268	807511,78	5119038,86
1269	807596,64	5118999,52
1270	807647,16	5118959,68
1271	807700,87	5118916,76
1272	807761,03	5118858,33
1273	807856,26	5118750,47
1274	807973,34	5118642,93
1275	808093,40	5118544,78
1276	808163,43	5118452,15
1277	808230,11	5118375,09
1278	808264,73	5118356,87
1279	808307,49	5118346,51
1280	808358,93	5118352,41
1281	808420,21	5118389,38
1282	808516,73	5118483,54
1283	808562,25	5118540,87
1284	808664,97	5118562,98
1285	808855,34	5118581,22
1286	808989,04	5118598,64

1287	809262,29	5118646,42
1288	809354,32	5118686,08
1289	809384,10	5118712,63
1290	809430,30	5118723,62
1291	809482,11	5118703,75
1292	809624,96	5118479,74
1293	809831,08	5118382,82
1294	810021,67	5118245,68
1295	810054,20	5118204,66
1296	810096,31	5118163,76
1297	810138,22	5118135,63
1298	810167,36	5118107,32
1299	810193,89	5118040,68
1300	810217,30	5117967,58
1301	810233,96	5117919,93
1302	810257,33	5117850,04
1303	810274,20	5117741,59
1304	810316,46	5117670,07
1305	810382,55	5117633,30
1306	810398,22	5117588,47
1307	810441,56	5117534,42
1308	810494,07	5117474,44
1309	810555,29	5117441,92
1310	810695,88	5117383,23
1311	810897,42	5117310,26
1312	811044,62	5117215,22
1313	811149,12	5117131,68
1314	811250,77	5117035,98
1315	811334,03	5116949,11
1316	811389,06	5116925,61
1317	811441,04	5116902,07
1318	811513,89	5116906,19
1319	811604,81	5116919,66
1320	811756,12	5116958,33
1321	811940,65	5117009,63
1322	811973,93	5117019,23
1323	812107,00	5117057,65
1324	812161,23	5117088,81
1325	812233,21	5117150,59
1326	812265,66	5117217,91
1327	812297,50	5117324,69
1328	812339,12	5117386,05
1329	812411,38	5117429,64
1330	812520,27	5117461,60
1331	812590,08	5117465,66
1332	812653,93	5117460,53
1333	812730,30	5117431,27
1334	812767,33	5117392,32

1335	812811,22	5117298,82
1336	812836,14	5117256,64
1337	812883,18	5117154,05
1338	812920,49	5117096,89
1339	812978,63	5117067,37
1340	813066,97	5117050,45
1341	813179,15	5117064,23
1342	813282,45	5117062,71
1343	813358,63	5117045,60
1344	813453,22	5117016,61
1345	813542,13	5116960,21
1346	813694,82	5116904,74
1347	813856,53	5116855,46
1348	814001,62	5116826,00
1349	814130,59	5116807,09
1350	814252,05	5116781,97
1351	814357,13	5116772,75
1352	814451,29	5116771,01
1353	814623,40	5116782,02
1354	814747,20	5116781,15
1355	814809,19	5116773,97
1356	815092,55	5116718,93
1357	815313,83	5116676,43
1358	815521,66	5116633,72
1359	815634,85	5116621,93
1360	815745,31	5116612,80
1361	815831,44	5116611,36
1362	815947,01	5116621,15
1363	816049,05	5116636,08
1364	816161,77	5116656,56
1365	816228,98	5116660,25
1366	816358,32	5116648,69
1367	816449,91	5116641,96
1368	816549,76	5116621,90
1369	816674,12	5116583,35
1370	816784,85	5116555,38
1371	816863,12	5116540,38
1372	816933,10	5116538,72
1373	817054,21	5116537,80
1374	817223,47	5116556,43
1375	817524,23	5116598,52
1376	817644,87	5116629,88
1377	817816,10	5116696,97
1378	817976,42	5116774,67
1379	818270,39	5116913,53
1380	818417,34	5116985,65
1381	818529,53	5117041,11
1382	818574,92	5117066,00

1383	818609,21	5117112,24
1384	818613,44	5117190,35
1385	818606,26	5117314,02
1386	818643,66	5117516,39
1387	818657,76	5117656,52
1388	818682,82	5117780,67
1389	818705,19	5117873,38
1390	818740,33	5117896,87
1391	818824,78	5117929,39
1392	818980,96	5117949,58
1393	819163,84	5117976,85
1394	819339,92	5118010,71
1395	819451,47	5118025,77
1396	819549,53	5118045,08
1397	819663,07	5118075,80
1398	819774,12	5118124,37
1399	819847,34	5118161,22
1400	819924,96	5118202,58
1401	819953,92	5118209,70
1402	820000,16	5118209,68
1403	820049,98	5118213,35
1404	820123,99	5118196,55
1405	820250,05	5118135,82
1406	820304,13	5118105,33
1407	820425,56	5118055,69
1408	820492,90	5118036,56
1409	820571,38	5118019,85
1410	820689,87	5118017,10
1411	820928,93	5118025,09
1412	821060,73	5118029,25
1413	821185,66	5118046,72
1414	821250,28	5118061,07
1415	821348,16	5118091,57
1416	821439,04	5118144,32
1417	821494,24	5118189,84
1418	821566,92	5118264,66
1419	821659,26	5118368,83
1420	821724,89	5118465,90
1421	821777,28	5118551,61
1422	821818,74	5118619,28
1423	821884,78	5118689,55
1424	821926,62	5118732,61
1425	821968,85	5118748,87
1426	822004,60	5118749,40
1427	822087,52	5118734,98
1428	822150,15	5118731,43
1429	822190,21	5118743,19
1430	822223,38	5118768,26

1431	822249,66	5118804,42
1432	822275,57	5118867,39
1433	822301,21	5118948,23
1434	822334,01	5118997,89
1435	822386,56	5119072,41
1436	822496,78	5119176,84
1437	822576,21	5119247,29
1438	822657,78	5119324,49
1439	822725,81	5119410,43
1440	822824,33	5119550,46
1441	822909,97	5119654,52
1442	822939,32	5119707,35
1443	822982,59	5119733,83
1444	823013,67	5119747,70
1445	823047,23	5119745,95
1446	823112,26	5119731,25
1447	823229,51	5119661,45
1448	823389,62	5119565,46
1449	823497,94	5119495,51
1450	823766,68	5119307,23
1451	823866,06	5119237,17
1452	823967,51	5119178,31
1453	824026,07	5119147,87
1454	824073,23	5119132,92
1455	824131,23	5119140,48
1456	824231,56	5119157,60
1457	824358,15	5119213,09
1458	824457,90	5119270,45
1459	824604,04	5119364,22
1460	824685,77	5119430,25
1461	824815,90	5119529,55
1462	824794,58	5119630,78
1463	824762,20	5119706,31
1464	824720,52	5119804,03
1465	824706,00	5119879,82
1466	824709,25	5119962,57
1467	824724,27	5120005,24
1468	824787,73	5120097,82
1469	824837,94	5120179,02
1470	824870,72	5120230,92
1471	824892,12	5120296,06
1472	824921,01	5120459,65
1473	824932,89	5120564,88
1474	824947,53	5120632,14
1475	824979,81	5120717,55
1476	825023,39	5120794,19
1477	825062,90	5120843,95
1478	825093,78	5120871,22

1479	825169,18	5120912,56
1480	825266,98	5120949,74
1481	825358,18	5120980,15
1482	825513,87	5121031,62
1483	825587,06	5121070,68
1484	825624,73	5121093,59
1485	825655,55	5121125,32
1486	825677,22	5121172,58
1487	825702,75	5121260,14
1488	825715,24	5121322,91
1489	825753,84	5121432,99
1490	825779,46	5121516,07
1491	825787,48	5121578,77
1492	825786,39	5121652,53
1493	825764,61	5121766,19
1494	825736,21	5121873,06
1495	825691,99	5121993,12
1496	825664,06	5122068,69
1497	825626,56	5122186,61
1498	825619,24	5122228,99
1499	825620,82	5122273,69
1500	825637,81	5122334,30
1501	825680,83	5122448,91
1502	825758,32	5122651,23
1503	825829,90	5122799,80
1504	825949,24	5123045,18
1505	825984,04	5123110,51
1506	826047,37	5123212,02
1507	826095,19	5123304,37
1508	826134,48	5123369,77
1509	826180,63	5123421,85
1510	826207,13	5123444,59
1511	826247,08	5123465,29
1512	826304,76	5123492,97
1513	826409,51	5123514,62
1514	826500,99	5123524,89
1515	826594,65	5123539,68
1516	826672,57	5123560,95
1517	826763,84	5123586,87
1518	826881,45	5123644,48
1519	827063,38	5123736,56
1520	827147,81	5123771,32
1521	827223,47	5123794,78
1522	827392,57	5123846,44
1523	827499,34	5123881,53
1524	827581,66	5123907,33
1525	827681,50	5123957,97
1526	827730,17	5123992,20

1527	827776,51	5124033,13
1528	827816,09	5124078,40
1529	827851,15	5124125,85
1530	827909,81	5124240,71
1531	827940,08	5124310,45
1532	827959,05	5124388,96
1533	827969,28	5124453,93
1534	827970,47	5124525,48
1535	827964,75	5124610,33
1536	827950,15	5124690,57
1537	827935,75	5124757,42
1538	827932,88	5124802,08
1539	827932,21	5124846,78
1540	827960,20	5124918,71
1541	828012,60	5125004,41
1542	828085,06	5125092,64
1543	828146,62	5125162,84
1544	828239,22	5125249,14
1545	828323,02	5125326,36
1546	828420,34	5125397,09
1547	828499,93	5125456,37
1548	828544,10	5125492,78
1549	828568,13	5125531,13
1550	828576,67	5125558,07
1551	828569,19	5125611,61
1552	828536,31	5125718,42
1553	828494,55	5125822,84
1554	828429,78	5125971,66
1555	828406,39	5126042,84
1556	828380,65	5126120,68
1557	828359,46	5126194,15
1558	828338,07	5126281,00
1559	828339,65	5126325,72
1560	828361,38	5126368,52
1561	828421,12	5126409,63
1562	828527,46	5126473,76
1563	828596,31	5126503,83
1564	828654,22	5126518,10
1565	828716,58	5126532,42
1566	828841,84	5126527,55
1567	829000,74	5126512,01
1568	829166,55	5126485,38
1569	829238,19	5126477,51
1570	829332,08	5126476,63
1571	829436,88	5126493,83
1572	829508,15	5126510,51
1573	829557,13	5126524,64
1574	829632,55	5126563,75

1575	829705,67	5126607,29
1576	829780,61	5126677,69
1577	829828,90	5126738,73
1578	829865,81	5126813,04
1579	829889,57	5126869,28
1580	829920,01	5126927,84
1581	829961,94	5126964,20
1582	830012,91	5126994,01
1583	830086,53	5127004,02
1584	830191,46	5127012,28
1585	830298,76	5127011,63
1586	830419,24	5127024,57
1587	830521,75	5127046,19
1588	830694,78	5127135,90
1589	830756,66	5127183,75
1590	830829,58	5127240,69
1591	830900,50	5127281,97
1592	830976,17	5127305,42
1593	831078,85	5127313,65
1594	831145,79	5127321,33
1595	831221,48	5127342,56
1596	831410,61	5127401,22
1597	831615,23	5127469,05
1598	831717,55	5127504,07
1599	831781,99	5127529,61
1600	831859,62	5127570,97
1601	831897,18	5127600,58
1602	831927,76	5127647,98
1603	831939,94	5127733,10
1604	831935,95	5127851,49
1605	831929,31	5127998,93
1606	831908,45	5128202,01
1607	831904,52	5128318,17
1608	831901,26	5128387,42
1609	831935,28	5128506,39
1610	831971,92	5128598,56
1611	832041,40	5128738,16
1612	832091,45	5128830,54
1613	832170,51	5128925,58
1614	832253,50	5129058,67
1615	832301,45	5129142,07
1616	832338,85	5129182,85
1617	832398,66	5129219,50
1618	832492,35	5129232,05
1619	832592,78	5129242,46
1620	832664,09	5129256,93
1621	832710,79	5129273,26
1622	832746,15	5129300,59

1623	832768,04	5129332,21
1624	832787,06	5129406,25
1625	832789,76	5129526,98
1626	832805,94	5129643,47
1627	832817,87	5129744,21
1628	832825,36	5129842,67
1629	832828,55	5129929,87
1630	832813,83	5130019,08
1631	832810,61	5130086,09
1632	832805,45	5130132,93
1633	832811,04	5130209,00
1634	832819,15	5130265,02
1635	832841,08	5130294,38
1636	832872,14	5130310,48
1637	832907,75	5130319,96
1638	833005,88	5130334,79
1639	833130,60	5130365,70
1640	833230,66	5130400,70
1641	833330,57	5130446,87
1642	833381,50	5130478,91
1643	833450,06	5130529,10
1644	833547,14	5130615,44
1645	833604,45	5130669,92
1646	833639,45	5130721,85
1647	833672,17	5130775,98
1648	833693,87	5130821,01
1649	833726,28	5130897,46
1650	833758,64	5130976,19
1651	833786,38	5131066,01
1652	833815,90	5131187,13
1653	833838,93	5131292,52
1654	833864,17	5131400,16
1655	833907,09	5131521,49
1656	833942,16	5131568,96
1657	833996,88	5131647,98
1658	834056,12	5131722,62
1659	834157,44	5131824,69
1660	834212,43	5131885,84
1661	834254,09	5131940,09
1662	834279,86	5132012,00
1663	834285,75	5132067,96
1664	834265,52	5132297,49
1665	834177,54	5132626,90
1666	834156,77	5132912,07
1667	834255,00	5133022,90
1668	834411,41	5133056,08
1669	834840,17	5133124,38
1670	834940,60	5133134,79

1671	835054,29	5133156,58
1672	835134,46	5133175,64
1673	835203,28	5133207,93
1674	835296,58	5133247,31
1675	835383,04	5133295,52
1676	835442,76	5133338,85
1677	835511,31	5133389,04
1678	835588,33	5133470,66
1679	835638,71	5133540,68
1680	835671,35	5133601,50
1681	835703,82	5133673,50
1682	835731,44	5133770,01
1683	835771,68	5133922,61
1684	835812,66	5134023,77
1685	835873,53	5134140,90
1686	835923,54	5134235,52
1687	835966,83	5134332,25
1688	836030,11	5134436,01
1689	836071,33	5134521,55
1690	836119,04	5134620,59
1691	836173,11	5134744,31
1692	836192,32	5134804,94
1693	836193,89	5134851,91
1694	836177,61	5134894,13
1695	836145,02	5134983,06
1696	836130,95	5135027,56
1697	836125,69	5135081,12
1698	836122,73	5135130,26
1699	836122,14	5135170,47
1700	836125,98	5135213,00
1701	836131,96	5135262,26
1702	836155,68	5135322,95
1703	836192,57	5135397,25
1704	836243,08	5135458,34
1705	836322,51	5135528,80
1706	836417,60	5135599,48
1707	836510,26	5135681,32
1708	836583,07	5135744,97
1709	836644,58	5135819,62
1710	836668,33	5135875,86
1711	836685,52	5135923,06
1712	836691,07	5136001,37
1713	836708,09	5136059,72
1714	836753,70	5136149,79
1715	836830,31	5136260,44
1716	836862,94	5136321,29
1717	836884,27	5136390,89
1718	836911,84	5136491,85

1719	836934,64	5136612,89
1720	836945,95	5136756,10
1721	837040,95	5136959,60
1722	837261,98	5137126,93
1723	837414,70	5137254,72
1724	837436,60	5137286,33
1725	837471,53	5137342,72
1726	837497,49	5137401,22
1727	837501,00	5137466,08
1728	837490,98	5137563,18
1729	837464,28	5137764,99
1730	837491,70	5137841,51
1731	837643,74	5138096,25
1732	837676,56	5138143,65
1733	837700,58	5138182,02
1734	837722,20	5138231,51
1735	837747,91	5138307,88
1736	837780,34	5138382,12
1737	837797,57	5138427,07
1738	837808,24	5138460,77
1739	837812,12	5138501,04
1740	837806,57	5138574,73
1741	837789,52	5138670,59
1742	837765,92	5138755,17
1743	837712,43	5138897,42
1744	837657,14	5139008,37
1745	837593,17	5139407,52
1746	837621,47	5139459,35
1747	837656,66	5139497,85
1748	837707,49	5139536,59
1749	837762,97	5139564,23
1750	837896,50	5139604,20
1751	837989,96	5139632,39
1752	838072,39	5139649,25
1753	838199,58	5139664,52
1754	838244,14	5139674,12
1755	838284,16	5139688,12
1756	838343,88	5139731,45
1757	838383,41	5139778,98
1758	838400,67	5139821,69
1759	838403,22	5139951,38
1760	838404,31	5140029,64
1761	838414,34	5140108,00
1762	838424,89	5140150,61
1763	838446,71	5140186,70
1764	838486,50	5140216,34
1765	838599,52	5140282,84
1766	838692,69	5140331,13

1767	838732,52	5140358,54
1768	838781,05	5140401,71
1769	838805,20	5140431,12
1770	838855,45	5140510,10
1771	838914,77	5140580,25
1772	838971,84	5140650,37
1773	839048,91	5140729,74
1774	839101,76	5140784,15
1775	839138,98	5140836,10
1776	839182,16	5140939,56
1777	839223,16	5141040,75
1778	839273,06	5141142,06
1779	839338,59	5141245,84
1780	839441,39	5141399,34
1781	839491,83	5141464,90
1782	839460,50	5141735,51
1783	839486,26	5141926,19
1784	839552,97	5142079,39
1785	839707,72	5142226,73
1786	839919,55	5142372,51
1787	840076,61	5142432,34
1788	840136,02	5142495,81
1789	840231,13	5142564,25
1790	840319,53	5142632,61
1791	840352,50	5142671,10
1792	840402,81	5142745,59
1793	840479,18	5142871,88
1794	840525,20	5142935,14
1795	840617,43	5143046,02
1796	840667,75	5143120,51
1797	840717,89	5143206,18
1798	840790,46	5143287,70
1799	840831,99	5143350,90
1800	840875,54	5143427,53
1801	840899,12	5143497,17
1802	840909,50	5143550,95
1803	840907,89	5143660,46
1804	840919,79	5143763,45
1805	840942,35	5143902,35
1806	840960,81	5144014,38
1807	840992,58	5144133,31
1808	841014,08	5144191,74
1809	841047,03	5144230,22
1810	841071,39	5144246,21
1811	841115,89	5144260,29
1812	841175,89	5144283,52
1813	841363,06	5144322,03
1814	841409,81	5144336,13

1815	841438,63	5144352,21
1816	841500,53	5144397,81
1817	841602,01	5144488,72
1818	841681,28	5144570,33
1819	841764,87	5144660,97
1820	841855,22	5144752,82
1821	841921,58	5144842,80
1822	841991,04	5144936,98
1823	842032,94	5144975,58
1824	842214,87	5145000,47
1825	842396,45	5144941,37
1826	842578,96	5144820,43
1827	842736,41	5144609,30
1828	842823,48	5144498,06
1829	842906,15	5144403,43
1830	842961,32	5144335,46
1831	843014,13	5144286,24
1832	843064,72	5144247,38
1833	843129,71	5144221,25
1834	843169,30	5144221,83
1835	843190,09	5144224,21
1836	843239,99	5144231,22
1837	843318,64	5144267,78
1838	843446,87	5144334,26
1839	843564,82	5144390,19
1840	843701,28	5144463,03
1841	843746,90	5144478,30
1842	843771,88	5144480,75
1843	843826,19	5144471,12
1844	843901,58	5144445,15
1845	843995,82	5144413,19
1846	844060,63	5144399,57
1847	844158,85	5144380,16
1848	844256,99	5144367,02
1849	844373,86	5144354,16
1850	844478,19	5144345,28
1851	844547,12	5144333,79
1852	844626,35	5144330,78
1853	844751,32	5144334,69
1854	844788,79	5144337,33
1855	844857,28	5144357,09
1856	844900,81	5144372,33
1857	844964,79	5144412,87
1858	845016,18	5144461,54
1859	845077,82	5144520,79
1860	845127,04	5144575,69
1861	845157,70	5144615,72
1862	845206,90	5144670,65

1863	845237,60	5144708,61
1864	845282,86	5144748,85
1865	845330,21	5144787,08
1866	845383,97	5144817,02
1867	845485,12	5144881,03
1868	845547,04	5144921,51
1869	845586,28	5144945,05
1870	845639,71	5144995,84
1871	845666,27	5145031,64
1872	845704,88	5145098,88
1873	845737,19	5145168,13
1874	845773,82	5145229,10
1875	845816,53	5145300,58
1876	845857,36	5145357,45
1877	845914,65	5145429,13
1878	845974,25	5145486,28
1879	846073,11	5145564,82
1880	846114,33	5145596,70
1881	846139,17	5145607,49
1882	846170,39	5145610,03
1883	846212,60	5145573,13
1884	846267,62	5145515,58
1885	846324,55	5145470,58
1886	846505,65	5145341,98
1887	846674,10	5145223,59
1888	846766,78	5145156,19
1889	846800,40	5145137,93
1890	846825,45	5145134,12
1891	846865,01	5145136,79
1892	846900,34	5145143,57
1893	846993,75	5145167,85
1894	847057,99	5145191,73
1895	847236,30	5145252,69
1896	847431,28	5145313,92
1897	847547,68	5145334,38
1898	847661,85	5145363,15
1899	847809,20	5145404,90
1900	847939,76	5145452,66
1901	847995,77	5145470,17
1902	848039,46	5145474,97
1903	848112,31	5145480,23
1904	848179,14	5145470,79
1905	848340,13	5145433,57
1906	848388,20	5145423,84
1907	848515,53	5145409,04
1908	848578,10	5145405,79
1909	848648,88	5145411,01
1910	848748,59	5145431,24

1911	848819,16	5145451,03
1912	848914,43	5145489,92
1913	848982,82	5145515,95
1914	849036,58	5145543,84
1915	849121,88	5145553,43
1916	849184,39	5145554,34
1917	849290,79	5145545,49
1918	849355,55	5145533,94
1919	849437,27	5145503,87
1920	849527,57	5145455,20
1921	849638,91	5145394,31
1922	849846,50	5145307,77
1923	849892,58	5145291,78
1924	850005,81	5145243,43
1925	850114,50	5145220,03
1926	850189,67	5145210,73
1927	850285,56	5145207,96
1928	850320,95	5145210,57
1929	850390,97	5145190,80
1930	850615,90	5145116,10
1931	850762,27	5145081,78
1932	850871,80	5145072,98
1933	850928,72	5145099,86
1934	851086,79	5145331,41
1935	851194,55	5145442,40
1936	851266,79	5145490,35
1937	851349,52	5145533,24
1938	851411,86	5145544,57
1939	851521,77	5145509,72
1940	851674,73	5145381,74
1941	851827,62	5145258,96
1942	851970,92	5145078,74
1943	852099,07	5144867,03
1944	852220,54	5144754,22
1945	852304,88	5144687,73
1946	852504,17	5144596,88
1947	852604,21	5144525,43
1948	852705,29	5144381,05
1949	852822,04	5144236,90
1950	852907,53	5144092,29
1951	852971,09	5144020,29
1952	853148,34	5144012,49
1953	853497,37	5144012,42
1954	853711,23	5143994,74
1955	853857,14	5143991,68
1956	853950,89	5143993,05
1957	854054,52	5144031,05
1958	854178,30	5144116,20

1959	854342,89	5144259,29
1960	854465,82	5144401,76
1961	854562,94	5144528,22
1962	854633,87	5144664,71
1963	854705,24	5144769,96
1964	854730,91	5144796,38
1965	854798,38	5144813,00
1966	854861,35	5144782,68
1967	854982,45	5144695,89
1968	855104,15	5144567,44
1969	855290,29	5144309,72
1970	855360,06	5144170,07
1971	855419,58	5144019,89
1972	855442,49	5143879,56
1973	855481,94	5143676,96
1974	855465,09	5143405,83
1975	855463,48	5143160,95
1976	855466,86	5142931,78
1977	855459,14	5142749,35
1978	855430,40	5142577,00
1979	855345,39	5142336,11
1980	855317,05	5142137,74
1981	855313,30	5142038,68
1982	855358,19	5141820,57
1983	855472,94	5141457,58
1984	855539,43	5141187,67
1985	855615,94	5140943,94
1986	855654,70	5140788,22
1987	855684,28	5140549,03
1988	855703,20	5140325,30
1989	855706,04	5140132,58
1990	855749,00	5140044,64
1991	855907,10	5139921,95
1992	856154,74	5139732,83
1993	856255,16	5139635,34
1994	856403,06	5139496,86
1995	856519,33	5139383,95
1996	856629,79	5139312,65
1997	856744,90	5139277,88
1998	856885,68	5139269,54
1999	857000,03	5139286,85
2000	857066,76	5139355,55
2001	857138,45	5139439,96
2002	857204,00	5139586,80
2003	857265,05	5139686,68
2004	857311,07	5139744,68
2005	857398,70	5139808,46
2006	857481,50	5139846,15

2007	857580,01	5139878,86
2008	857715,50	5139875,64
2009	857824,87	5139877,26
2010	857928,43	5139920,46
2011	858010,38	5140015,44
2012	858096,93	5140152,16
2013	858157,90	5140257,24
2014	858208,99	5140325,72
2015	858343,87	5140364,18
2016	858463,66	5140365,94
2017	858645,97	5140368,63
2018	858791,48	5140391,62
2019	858910,66	5140435,04
2020	859029,62	5140494,10
2021	859106,67	5140568,17
2022	859126,18	5140657,02
2023	859087,98	5140776,29
2024	859028,91	5140895,22
2025	858980,80	5140977,87
2026	858948,18	5141071,15
2027	858925,73	5141180,23
2028	858921,97	5141435,44
2029	858945,72	5141592,08
2030	858980,65	5141696,78
2031	859041,07	5141838,33
2032	859101,18	5142000,71
2033	859208,04	5142174,20
2034	859336,32	5142306,33
2035	859454,67	5142407,05
2036	859578,52	5142487,02
2037	859674,89	5142505,58
2038	859812,75	5142507,66
2039	860047,92	5142363,74
2040	860276,61	5142333,91
2041	860414,26	5142350,27
2042	860507,91	5142446,84
2043	860708,75	5142687,78
2044	861033,56	5142906,80
2045	861346,90	5142940,10
2046	861759,14	5143036,76
2047	862063,96	5143003,31
2048	862348,48	5143055,21
2049	862714,90	5143036,98
2050	862974,26	5142864,88
2051	862933,73	5142398,00
2052	863016,04	5142227,34
2053	863257,20	5142306,86
2054	863452,57	5142262,03

2055	863823,07	5142262,49
2056	863839,56	5142443,52
2057	863936,93	5142616,16
2058	864232,63	5142872,48
2059	864676,23	5143083,31
2060	865068,61	5142874,74
2061	866277,20	5142725,25
2062	867054,47	5142507,82
2063	867358,55	5142845,14
2064	867405,26	5143245,45
2065	867715,68	5143468,67
2066	867977,88	5143743,55
2067	868354,34	5144343,57
2068	868342,68	5145185,50
2069	868356,42	5145566,31
2070	868401,74	5145723,95
2071	868543,68	5145764,01
2072	868670,98	5145832,41
2073	868816,36	5145967,68
2074	868945,12	5146273,98
2075	869201,85	5146601,11
2076	869455,54	5146804,51
2077	869969,57	5147073,42
2078	870353,92	5147445,17
2079	871010,76	5148034,86
2080	871593,00	5148523,59
2081	872110,99	5148849,65
2082	872753,84	5149077,56
2083	872939,99	5149356,13
2084	873211,80	5149621,63
2085	873528,61	5149726,01
2086	873933,14	5149669,85
2087	873958,14	5149922,36
2088	874068,17	5150209,37
2089	873937,90	5150355,02
2090	873916,66	5150516,48
2091	873970,17	5150769,38
2092	874241,72	5151053,92
2093	874611,03	5151140,00
2094	875070,70	5151217,85
2095	875098,35	5151622,63
2096	875161,41	5151870,92
2097	875324,99	5152063,52
2098	875500,11	5152108,81
2099	875575,18	5152176,48
2100	875495,30	5152456,05
2101	875268,01	5152747,82
2102	875056,49	5152930,38

2103	874918,71	5153275,74
2104	874385,82	5153682,14
2105	873951,03	5153866,31
2106	873763,64	5154020,67
2107	873789,84	5154187,56
2108	874023,67	5154452,52
2109	874102,36	5155114,93
2110	874429,98	5155124,30
2111	874668,95	5155189,52
2112	875063,13	5155366,35
2113	875588,33	5155685,38
2114	875501,79	5155931,55
2115	875494,05	5156147,92
2116	875582,47	5156279,99
2117	875854,35	5156369,47
2118	876051,60	5156531,62
2119	876167,59	5156730,69
2120	876496,66	5156464,16
2121	876927,67	5156210,95
2122	877304,91	5156066,40
2123	877523,53	5156057,59
2124	877778,83	5156144,45
2125	878006,62	5156330,84
2126	878136,30	5156399,26
2127	878420,25	5156474,64
2128	879188,80	5156371,29
2129	879485,44	5156216,10
2130	880013,45	5156161,70
2131	880345,02	5156570,77
2132	880508,63	5156932,27
2133	880817,39	5157274,42
2134	881001,95	5157324,60
2135	880819,90	5157436,21
2136	880711,67	5157534,60
2137	880635,28	5157733,33
2138	880602,70	5158027,84
2139	880661,31	5158254,65
2140	880855,50	5158809,27
2141	880899,27	5159078,69
2142	880858,40	5159285,06
2143	880671,61	5159396,61
2144	880601,33	5159497,90
2145	880618,39	5159638,49
2146	880728,86	5159892,20
2147	880998,54	5160141,01
2148	881194,37	5160405,44
2149	881175,55	5161078,37
2150	881563,91	5161159,96

2151	881747,14	5161134,01
2152	881934,17	5161177,09
2153	882210,04	5161321,33
2154	882444,52	5161538,72
2155	882695,26	5161439,98
2156	882966,21	5161424,77
2157	883570,85	5161495,15
2158	884151,88	5161384,41
2159	884480,05	5161524,63
2160	884892,72	5161566,14
2161	885552,40	5161948,92
2162	885766,44	5162441,96
2163	885864,34	5162579,08
2164	886201,47	5162473,62
2165	886853,33	5162502,50
2166	887178,72	5162351,16
2167	887490,65	5162519,24
2168	887921,86	5162798,01
2169	888117,12	5163079,23
2170	888262,63	5163057,25
2171	888530,49	5162946,42
2172	888685,58	5162694,76
2173	888697,04	5162344,12
2174	888830,01	5161959,05
2175	888666,39	5161587,59
2176	888779,34	5161323,18
2177	888682,05	5160964,84
2178	888999,14	5160407,17
2179	889139,26	5160342,77
2180	889641,92	5160302,06
2181	890050,17	5160108,70
2182	890364,45	5160125,60
2183	890538,51	5160212,95
2184	890864,32	5160266,31
2185	891330,61	5160231,10
2186	891980,00	5160089,81
2187	892678,05	5159931,13
2188	893086,68	5159713,58
2189	893208,75	5159642,86
2190	893867,04	5160100,52
2191	894187,57	5159712,27
2192	894437,65	5159576,97
2193	894980,79	5159657,85
2194	895488,69	5159278,52
2195	895968,11	5159176,98
2196	896246,01	5159199,37
2197	896544,16	5159476,11
2198	897059,18	5159810,61

2199	897269,71	5159886,42
2200	897500,44	5159829,45
2201	897931,70	5159321,93
2202	898346,77	5158687,14
2203	898851,62	5158114,20
2204	898918,27	5157716,01
2205	898966,49	5157335,69
2206	899227,85	5156861,85
2207	899484,74	5156678,28
2208	899831,39	5156556,56
2209	900108,92	5156603,14
2210	900270,24	5156732,63
2211	900840,18	5156644,58
2212	901212,59	5156813,58
2213	901398,34	5157318,46
2214	901605,51	5157611,96
2215	901401,93	5157868,93
2216	901182,14	5158391,79
2217	901499,38	5158608,35
2218	901846,28	5158861,64
2219	902003,96	5159226,97
2220	901972,85	5159674,08
2221	902280,95	5160090,10
2222	902546,62	5160511,51
2223	902999,61	5160554,73
2224	903172,83	5160696,50
2225	903570,89	5161162,28
2226	903780,40	5161304,60
2227	903909,97	5161530,38
2228	904336,46	5163678,07
2229	904775,05	5163479,14
2230	905095,55	5163484,05
2231	905371,02	5163663,67
2232	905511,38	5163974,29
2233	905648,50	5164103,41
2234	906101,76	5164128,49
2235	906393,49	5164429,34
2236	906650,16	5164651,01
2237	906923,31	5164588,65
2238	907236,36	5164684,18
2239	907444,74	5164899,07
2240	907379,32	5165218,64
2241	907349,05	5165611,32
2242	907643,95	5165706,56
2243	907942,11	5165983,31
2244	908128,64	5166046,65
2245	908419,09	5166039,00
2246	909078,83	5166793,06

2247	909633,83	5167279,39
2248	909988,64	5167411,84
2249	910580,99	5167439,06
2250	910903,98	5167673,84
2251	910669,04	5168002,92
2252	910553,27	5168448,72
2253	910397,69	5168730,62
2254	910698,64	5168825,96
2255	910925,91	5168992,75
2256	911283,13	5169361,12
2257	911139,37	5169661,34
2258	911104,55	5169957,18
2259	911199,86	5170442,52
2260	911430,27	5170796,85
2261	912011,51	5171150,51
2262	912201,94	5171353,03
2263	912255,95	5171771,20
2264	912108,39	5171926,19
2265	911934,39	5172225,96
2266	911943,02	5172449,87
2267	911787,88	5173094,68
2268	911601,32	5173424,48
2269	911494,77	5173664,79
2270	911464,37	5174456,66
2271	910744,44	5174856,92
2272	910685,34	5175158,43
2273	910675,83	5175968,77
2274	910980,31	5176030,89
2275	911460,63	5176262,04
2276	911663,98	5176410,31
2277	911670,67	5176564,65
2278	911579,75	5176771,93
2279	911539,68	5177016,27
2280	911235,81	5177304,96
2281	911056,94	5177529,04
2282	910867,99	5178013,03
2283	910838,94	5178327,11
2284	910884,95	5178675,59
2285	911166,14	5179266,58
2286	911362,47	5179478,26
2287	911760,53	5179747,46
2288	912015,41	5180084,02
2289	912263,98	5180242,06
2290	912606,55	5180383,40
2291	912710,34	5180711,60
2292	913005,96	5181151,60
2293	913286,81	5181373,65
2294	913443,93	5181382,10

2295	913736,72	5181223,28
2296	913906,41	5181201,69
2297	914088,95	5181131,90
2298	914296,42	5181014,12
2299	914721,45	5181298,85
2300	915132,10	5181341,44
2301	915465,99	5181261,87
2302	915724,30	5181767,84
2303	915997,97	5182062,36
2304	915946,04	5182291,40
2305	915979,69	5182461,27
2306	916090,10	5182753,28
2307	916287,68	5182883,32
2308	916853,20	5183079,49
2309	917286,53	5183219,19
2310	917425,80	5183209,22
2311	917940,27	5183186,87
2312	918247,36	5183276,26
2313	918498,24	5183479,69
2314	918789,11	5183834,95
2315	919154,89	5184040,16
2316	919840,64	5184169,44
2317	920537,75	5184494,01
2318	920659,97	5184619,77
2319	920840,85	5184661,70
2320	921201,17	5184636,66
2321	921555,42	5184823,22
2322	921850,28	5184933,32
2323	921936,82	5185016,23
2324	922166,09	5185482,22
2325	922601,05	5185313,11
2326	922773,50	5185309,55
2327	923313,88	5185595,57
2328	923527,73	5185870,83
2329	923744,90	5186124,97
2330	923927,52	5186217,50
2331	924184,19	5186341,09
2332	924486,81	5186553,64
2333	924872,36	5186912,46
2334	925306,48	5187186,85
2335	925553,35	5187332,37
2336	926070,18	5187346,25
2337	926385,19	5187363,49
2338	926478,92	5187210,35
2339	926618,60	5187146,18
2340	926991,67	5187075,97
2341	927651,63	5186795,56
2342	927830,11	5186877,00

2343	928014,13	5187008,99
2344	928136,95	5187228,36
2345	928201,62	5187330,22
2346	928390,00	5187383,43
2347	928634,95	5187446,94
2348	928910,62	5187564,50
2349	929255,02	5187724,06
2350	929423,24	5187858,97
2351	929586,34	5187914,97
2352	929737,87	5187901,42
2353	929959,88	5187813,24
2354	930062,11	5187723,29
2355	930123,20	5187434,08
2356	930271,03	5187247,06
2357	930380,46	5187097,31
2358	930440,22	5186896,37
2359	930599,62	5186778,89
2360	930817,67	5186744,25
2361	931017,53	5186662,04
2362	931178,94	5186620,27
2363	931364,67	5186638,75
2364	931720,52	5186666,05
2365	931919,75	5186624,83
2366	931913,20	5186851,77
2367	931989,25	5187035,77
2368	932166,17	5187221,26
2369	932406,93	5187354,07
2370	932738,09	5187765,71
2371	932974,11	5187794,40
2372	933112,08	5187843,73
2373	933307,09	5187874,97
2374	933657,57	5187839,11
2375	934164,14	5187906,46
2376	934534,11	5188252,44
2377	934767,91	5188429,31
2378	934825,70	5188780,17
2379	934928,56	5189068,62
2380	935139,16	5189320,83
2381	935487,25	5189653,87
2382	935720,29	5189881,17
2383	935991,37	5190304,54
2384	936239,97	5190860,00
2385	936267,16	5191254,56
2386	936304,22	5191411,19
2387	936411,20	5191635,06
2388	936662,87	5192080,18
2389	936904,34	5192380,15
2390	937016,61	5192463,80

2391	937142,24	5192497,19
2392	937366,80	5192450,06
2393	937563,34	5192380,44
2394	937705,06	5192391,99
2395	937867,86	5192470,08
2396	938131,72	5192748,32
2397	938519,24	5192981,08
2398	938732,19	5193078,83
2399	938896,21	5193074,95
2400	939048,28	5193026,74
2401	939219,64	5192953,60
2402	939441,30	5192890,66
2403	939661,73	5192909,69
2404	939938,06	5192986,30
2405	940523,62	5193259,83
2406	940599,22	5193264,11
2407	940659,92	5193211,40
2408	940887,04	5192994,03
2409	941157,39	5192625,95
2410	941341,50	5192543,53
2411	941716,73	5192542,78
2412	941927,81	5192977,90
2413	942054,57	5193146,89
2414	942276,08	5193304,68
2415	942346,38	5193453,92
2416	942268,93	5193572,60
2417	942171,91	5193735,13
2418	942061,67	5194149,73
2419	942048,68	5194386,03
2420	941966,35	5194621,31
2421	942012,36	5194707,13
2422	942221,41	5194855,27
2423	942506,49	5194979,30
2424	942918,09	5195076,84
2425	943777,19	5195401,73
2426	944110,82	5195863,88
2427	944303,79	5196245,12
2428	944201,30	5196562,09
2429	944213,45	5196805,06
2430	944319,45	5197096,73
2431	944679,67	5197256,57
2432	944941,46	5197462,25
2433	945123,17	5197751,88
2434	945200,61	5198055,73
2435	945024,78	5198217,10
2436	944906,25	5198552,75
2437	944791,27	5198863,21
2438	944580,67	5198819,10

2439	944038,17	5198830,00
2440	943907,60	5198916,35
2441	943864,88	5199032,38
2442	943469,89	5199723,40
2443	943357,11	5199885,70
2444	943073,86	5200061,24
2445	942899,97	5200304,62
2446	942825,72	5200631,46
2447	942855,69	5200947,21
2448	942872,53	5201297,47
2449	942546,24	5201399,85
2450	942324,35	5201478,55
2451	942068,11	5201745,93
2452	941777,91	5201965,52
2453	941498,71	5202081,21
2454	941158,29	5202073,02
2455	940800,90	5201935,30
2456	940599,57	5201903,94
2457	940449,95	5201999,48
2458	940350,72	5202098,91
2459	940300,90	5202268,45
2460	940255,82	5202542,11
2461	940139,47	5202732,74
2462	939983,45	5203045,75
2463	939945,90	5203237,54
2464	939662,33	5203435,15
2465	939313,60	5203773,68
2466	939200,45	5203961,21
2467	939206,89	5204163,11
2468	939305,09	5204555,55
2469	939133,59	5204849,41
2470	938881,40	5205056,95
2471	938771,86	5205212,98
2472	938836,09	5205346,37
2473	938859,19	5205488,61
2474	939016,86	5205910,31
2475	939172,31	5206057,66
2476	939441,16	5206212,99
2477	939714,48	5206491,36
2478	939819,78	5206619,04
2479	939856,43	5206909,67
2480	939517,24	5207242,04
2481	939527,03	5207431,38
2482	939476,73	5207632,44
2483	939733,44	5207967,32
2484	939803,49	5208132,32
2485	939789,43	5208229,86
2486	939690,11	5208335,60

2487	939388,90	5208659,07
2488	939268,36	5209130,27
2489	939174,07	5209321,22
2490	938983,24	5209431,91
2491	938377,61	5209448,17
2492	938094,32	5209415,61
2493	937916,75	5209482,35
2494	937736,74	5209713,02
2495	937512,83	5209927,28
2496	937326,61	5210151,56
2497	937263,10	5210393,41
2498	937300,55	5210630,44
2499	937411,21	5210821,27
2500	937428,95	5210900,37
2501	937383,88	5210962,76
2502	937076,13	5211090,64
2503	936792,70	5211278,80
2504	936300,75	5211495,39
2505	936066,03	5212012,19
2506	935631,23	5211990,00
2507	935483,31	5212183,31
2508	935117,41	5212404,92
2509	935103,44	5212707,42
2510	934907,39	5213168,03
2511	934686,02	5213212,06
2512	934355,55	5213595,00
2513	934176,53	5213548,21
2514	933809,02	5213665,76
2515	933860,63	5213798,95
2516	933815,43	5214293,32
2517	933447,23	5214669,42
2518	933345,32	5214948,54
2519	933328,81	5215210,00
2520	933240,64	5215413,65
2521	933238,20	5215577,58
2522	933742,11	5216250,34
2523	933457,84	5216917,75
2524	933609,25	5217336,20
2525	933915,74	5217504,69
2526	933931,03	5217958,97
2527	933599,15	5218436,49
2528	933840,42	5218749,07
2529	933947,98	5218936,69
2530	933761,01	5219211,40
2531	933764,63	5219391,18
2532	933686,63	5219547,68
2533	933935,99	5219951,81
2534	934256,78	5220218,26

2535	934298,00	5220625,63
2536	934394,27	5220936,05
2537	934584,39	5221083,91
2538	934697,45	5221113,95
2539	934623,97	5221390,34
2540	934734,49	5221801,88
2541	934761,55	5222313,08
2542	934371,56	5222669,92
2543	934283,01	5222687,53
2544	934170,29	5222846,67
2545	934138,58	5223070,07
2546	934026,56	5223181,93
2547	933974,05	5223319,88
2548	933969,12	5223439,63
2549	933715,47	5223744,89
2550	933296,84	5224120,22
2551	933285,32	5224470,04
2552	933216,12	5224670,82
2553	933089,79	5224684,72
2554	932826,13	5224816,40
2555	932784,02	5224891,46
2556	932685,55	5224940,45
2557	932360,91	5224932,50
2558	931405,22	5225167,47
2559	931009,15	5225085,94
2560	930738,31	5225277,42
2561	930741,79	5225466,66
2562	930695,68	5225598,41
2563	930732,95	5225848,06
2564	930640,98	5226095,79
2565	930426,95	5226070,56
2566	930078,23	5226197,83
2567	929798,99	5226105,42
2568	929573,39	5225799,39
2569	928910,99	5225817,98
2570	928647,24	5225955,97
2571	928551,21	5226052,29
2572	928521,81	5226543,75
2573	928418,79	5226898,52
2574	928241,42	5227163,91
2575	928347,71	5227225,39
2576	928450,13	5227334,11
2577	928551,34	5227524,78
2578	928728,58	5228113,87
2579	929218,97	5228423,81
2580	929031,58	5228726,89
2581	929129,83	5229116,17
2582	929179,90	5229564,65

2583	929190,92	5230094,52
2584	928930,19	5230664,53
2585	928884,42	5230985,46
2586	928735,29	5231471,98
2587	928558,72	5231895,04
2588	928538,59	5232187,97
2589	928465,11	5232464,35
2590	928275,09	5232732,71
2591	928213,51	5232845,31
2592	928206,22	5233122,67
2593	928151,07	5233225,90
2594	927455,34	5233366,97
2595	927203,72	5233536,67
2596	927055,53	5233748,89
2597	927048,10	5234035,71
2598	926527,81	5234463,14
2599	926279,44	5234415,33
2600	925952,63	5234129,88
2601	925742,66	5234044,80
2602	925522,47	5234010,02
2603	925221,65	5233885,76
2604	924969,13	5233692,84
2605	924389,68	5233435,20
2606	923708,22	5233040,47
2607	923489,35	5232706,16
2608	923150,59	5233094,59
2609	922982,57	5233350,85
2610	922893,68	5233586,12
2611	922906,12	5233791,23
2612	922966,33	5233965,47
2613	923092,90	5234127,99
2614	923294,64	5234319,90
2615	923384,22	5234431,47
2616	923382,64	5234529,19
2617	923314,59	5234644,93
2618	923287,38	5234963,01
2619	923143,10	5235115,55
2620	922861,57	5235376,58
2621	922817,70	5235555,71
2622	922745,39	5235740,75
2623	922597,81	5235902,71
2624	922462,12	5236108,97
2625	922442,95	5236319,95
2626	922372,20	5236602,76
2627	922222,18	5236916,03
2628	921941,26	5236943,75
2629	921716,86	5236984,84
2630	921515,62	5237152,38
2631	921329,06	5237386,33
2632	921140,67	5237733,76
2633	920950,66	5237986,57
2634	920682,33	5238209,95
2635	920267,96	5238500,71
2636	919880,59	5238681,48
2637	919676,75	5238814,30
2638	919639,76	5238958,83
2639	919665,76	5239104,23
2640	919775,41	5239339,02
2641	919895,83	5239687,48
2642	920134,46	5239741,16
2643	920371,97	5239864,20
2644	920470,69	5239994,80
2645	920499,25	5240178,06
2646	920474,32	5240549,77
2647	920378,37	5240832,24
2648	920340,50	5241030,36
2649	920397,41	5241214,00
2650	920494,21	5241464,39
2651	920639,94	5241611,40
2652	921037,66	5241764,98
2653	921038,72	5241894,27
2654	921074,29	5242033,48
2655	920832,80	5242351,81
2656	920639,13	5242636,11
2657	920421,87	5243014,67
2658	920118,59	5243256,48
2659	919798,40	5243375,11
2660	919521,91	5243324,07
2661	919338,47	5243170,24
2662	919082,73	5243005,98
2663	918686,16	5242975,38
2664	918335,79	5243011,62
2665	917799,01	5243272,35
2666	917445,08	5243333,76
2667	916969,74	5243302,10
2668	916540,86	5243321,52
2669	916251,87	5243459,49
1	915310,07	5244212,90

.»;

14) приложение 14 дополнить картографическим и координатным описанием границ муниципального образования «Кяхтинский район» в следующей редакции:

Картографическое описание границ муниципального образования «Кяхтинский район»

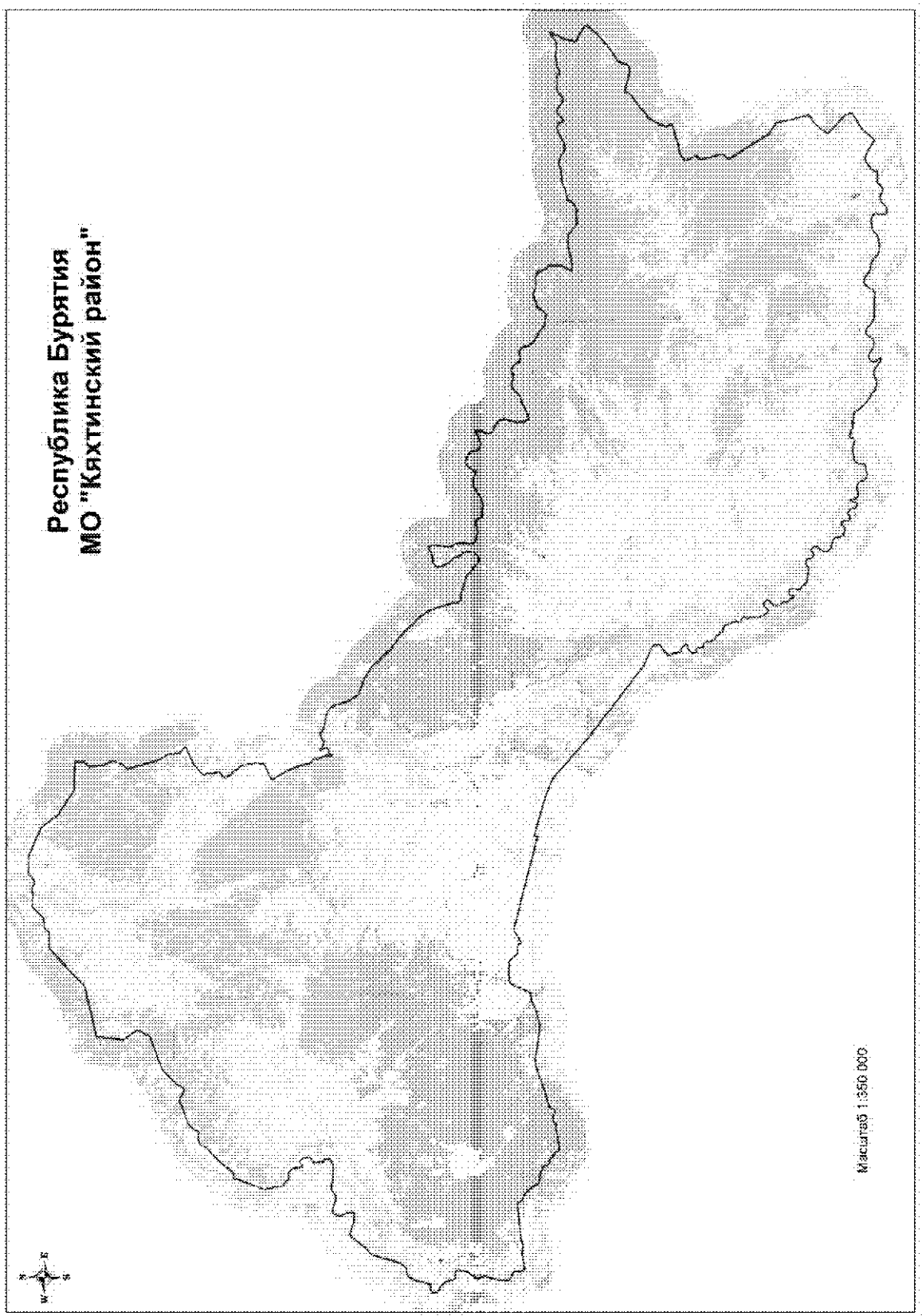

Координатное описание границ муниципального образования «Кяхтинский район»

Каталог координат характерных точек МО «Кяхтинский район»

№ п/п	X	Y
1	397930,30	3263688,19
2	397928,53	3264051,97
3	397959,30	3264217,76
4	398344,51	3264580,32
5	399136,79	3265160,22
6	399521,99	3265522,79
7	400116,34	3266066,85
8	400317,47	3266347,47
9	400653,72	3266901,17
10	401147,31	3267080,04
11	401363,89	3267202,12
12	401506,98	3267376,09
13	401589,64	3267615,38
14	401663,74	3267993,44
15	401652,05	3268357,08
16	401581,86	3268647,14
17	401897,36	3268790,44
18	402342,55	3269120,76
19	402590,16	3269388,80
20	402732,98	3269582,62
21	402893,14	3269955,26
22	403196,28	3270984,75
23	403459,04	3271590,33
24	403588,43	3271797,19
25	403639,40	3271936,81
26	403623,69	3272115,18
27	403541,46	3272319,09
28	403256,61	3272824,43
29	403106,87	3273126,61
30	403119,17	3273192,93
31	404113,31	3274000,54
32	405386,01	3275228,74
33	406683,04	3278977,42
34	408003,61	3279617,60
35	409558,97	3278600,84
36	412391,77	3278944,67
37	413066,72	3282066,49
38	413553,61	3284318,58
39	417292,59	3288445,28
40	417274,44	3290217,67
41	417745,58	3290581,42
42	417901,07	3291760,95
43	419055,86	3292901,52
44	418967,91	3294461,26
45	419072,33	3294561,93
46	418958,67	3295122,56
47	418878,01	3295214,02
48	418813,48	3295335,49
49	418784,90	3295487,22
50	418809,46	3295623,15
51	418988,70	3296048,97
52	419049,73	3296178,80
53	419144,32	3296272,73
54	419282,32	3296337,49
55	419404,47	3296352,43
56	419349,82	3298369,00
57	418022,61	3301283,85
58	415949,36	3302918,34
59	415954,42	3303030,86
60	414354,54	3305343,30
61	414346,64	3307092,63
62	414268,74	3308407,74
63	413376,33	3308372,12
64	412683,97	3307747,35
65	411103,20	3307983,22
66	410339,48	3308442,15
67	409182,00	3307969,61
68	408795,09	3307494,61
69	407288,62	3307857,20
70	405153,56	3308475,58
71	404402,05	3309007,45
72	403743,16	3309064,40
73	403030,24	3309199,96
74	402452,51	3309840,09
75	402307,59	3309560,27
76	402223,21	3309208,54
77	401526,01	3307743,72
78	401225,33	3307488,19
79	400923,82	3307054,07
80	400603,95	3306751,96
81	399959,92	3306928,18
82	399523,33	3306932,01

83	399400,36	3306976,60
84	399348,05	3306932,88
85	399075,40	3307038,21
86	398949,53	3307052,99
87	398791,65	3306991,27
88	398713,81	3306881,05
89	398565,32	3306621,02
90	398409,24	3306430,34
91	398353,25	3306413,03
92	398230,09	3306470,84
93	398099,99	3306551,70
94	397637,85	3306727,14
95	397531,41	3306771,96
96	397484,20	3306837,44
97	397462,69	3306956,20
98	397435,01	3307045,10
99	397344,49	3307133,12
100	397008,51	3307273,96
101	396908,76	3307312,25
102	396841,95	3307360,93
103	396737,51	3307498,37
104	396643,60	3307592,96
105	396467,15	3307676,49
106	396307,62	3307733,78
107	396108,63	3307774,01
108	395969,16	3307815,06
109	395809,54	3307878,97
110	395683,52	3307903,66
111	395551,87	3307858,84
112	395463,06	3307824,54
113	395360,46	3307829,72
114	395273,63	3307891,35
115	395007,82	3307980,23
116	394882,08	3307985,10
117	394776,64	3307957,17
118	394655,09	3307899,26
119	394556,63	3307844,97
120	394417,63	3307852,95
121	394215,20	3307903,05
122	394113,45	3307848,71
123	393329,99	3306164,42
124	393130,78	3306221,18
125	391827,60	3306947,11
126	391431,41	3307136,70
127	390689,81	3307433,93
128	389546,92	3307811,56
129	389319,23	3307775,32

130	389075,93	3307910,82
131	388842,77	3308268,04
132	388292,34	3308372,82
133	387521,17	3308656,41
134	387365,53	3308670,77
135	386996,10	3308602,80
136	386883,49	3308614,45
137	386776,86	3308672,50
138	386762,07	3308784,73
139	386861,58	3308762,97
140	386950,85	3308764,21
141	387026,57	3308788,41
142	387098,17	3308872,09
143	387133,20	3308968,49
144	387119,65	3309110,50
145	387191,31	3309308,26
146	387262,78	3309400,20
147	387380,98	3309461,37
148	387470,21	3309465,92
149	387579,82	3309431,07
150	387760,07	3309311,22
151	387889,72	3309263,42
152	388085,30	3309229,77
153	388081,30	3309279,31
154	387859,30	3309547,41
155	387740,45	3309770,63
156	387658,15	3309981,13
157	387526,30	3310187,64
158	387757,11	3310237,14
159	387816,02	3310280,96
160	387834,62	3310370,52
161	387856,24	3310479,95
162	388093,78	3310757,73
163	387983,88	3311050,53
164	387778,60	3311305,62
165	387629,25	3311581,33
166	387518,79	3312151,91
167	387392,75	3312890,93
168	387249,47	3313206,41
169	387100,54	3313452,36
170	386938,93	3313658,45
171	386691,41	3313860,04
172	386345,43	3314007,35
173	385684,33	3314223,02
174	385206,50	3314338,74
175	384694,15	3314559,78
176	384220,50	3314850,81

177	384016,14	3315039,79
178	383813,67	3315331,29
179	383650,41	3315656,41
180	383504,64	3316150,43
181	383275,65	3316682,98
182	383041,58	3317106,31
183	382632,54	3317745,50
184	382232,56	3318209,52
185	381947,75	3318476,73
186	381691,08	3318621,98
187	381301,34	3319062,99
188	380885,65	3319467,28
189	380357,09	3319903,05
190	380020,52	3320324,97
191	379790,40	3320702,08
192	379446,99	3321140,43
193	378899,19	3321771,06
194	378086,60	3322417,84
195	377966,65	3322482,31
196	377886,05	3322570,48
197	377498,98	3323057,84
198	377231,21	3323288,90
199	376801,02	3323547,48
200	376507,58	3323721,97
201	376297,03	3323881,09
202	376044,05	3323999,93
203	375595,49	3324152,43
204	374904,55	3324374,31
205	374332,93	3324578,01
206	373613,12	3324736,65
207	373172,13	3324819,80
208	372932,66	3324919,00
209	372812,26	3325016,53
210	372784,52	3325108,74
211	372778,41	3325548,48
212	372724,68	3325845,36
213	372631,36	3326135,07
214	372422,46	3326651,36
215	372338,19	3327004,03
216	372249,52	3327436,01
217	372116,58	3327721,87
218	372002,74	3327822,79
219	371806,43	3327909,35
220	371692,73	3328000,36
221	371441,49	3328469,77
222	371246,93	3328668,79
223	370979,47	3328876,71

224	370844,38	3329079,86
225	370791,70	3329300,70
226	370806,78	3329406,73
227	370915,74	3329656,26
228	371198,97	3329977,66
229	371359,20	3330108,85
230	371549,81	3330194,17
231	371953,40	3330183,25
232	372298,13	3330125,21
233	372603,87	3330017,02
234	372724,04	3329936,02
235	372895,00	3329769,74
236	373144,54	3329660,78
237	373400,27	3329581,66
238	373517,19	3329497,30
239	373704,92	3329314,72
240	374012,40	3329080,90
241	374831,63	3328669,00
242	375063,99	3328606,10
243	375222,50	3328621,52
244	375366,69	3328716,12
245	375708,93	3329074,73
246	375743,28	3329220,70
247	375763,07	3329700,48
248	375819,68	3329909,61
249	376254,26	3330762,22
250	375629,79	3330961,86
251	374181,09	3330743,31
252	373949,74	3330733,48
253	373727,58	3330776,69
254	373570,90	3330867,11
255	373377,03	3331016,53
256	373204,22	3331076,96
257	372720,54	3331139,69
258	372070,18	3331061,20
259	371561,10	3331047,52
260	371319,15	3331087,14
261	371180,32	3331320,01
262	371053,95	3331609,25
263	370948,70	3332044,30
264	370902,40	3332757,96
265	370913,79	3332890,39
266	370975,41	3332977,22
267	371106,06	3333094,77
268	371121,12	3333200,81
269	371092,47	3333359,14
270	370949,83	3333628,33

271	370826,40	3333705,97
272	370541,29	3333758,22
273	370434,79	3333806,35
274	370380,11	3333934,57
275	370319,94	3334694,31
276	370253,31	3334967,86
277	370243,53	3335195,89
278	370466,24	3335589,20
279	370542,51	3336049,92
280	370888,28	3336630,12
281	371320,67	3337165,22
282	371260,22	3337944,81
283	371009,13	3338642,37
284	371353,66	3338835,65
285	371743,34	3339112,23
286	371968,02	3339363,37
287	372109,88	3339626,59
288	372118,87	3339692,84
289	372043,15	3339906,74
290	371764,45	3340448,50
291	371571,68	3340756,66
292	371454,91	3340831,09
293	370941,81	3340870,26
294	370761,98	3340960,36
295	370567,92	3341122,99
296	370455,55	3341356,22
297	370488,29	3341617,92
298	370716,15	3342355,19
299	370856,25	3342744,05
300	371011,45	3342997,52
301	370617,09	3343058,18
302	370458,90	3343019,62
303	370245,70	3342894,29
304	369699,06	3342727,97
305	369480,99	3342715,03
306	369127,37	3342938,28
307	369093,30	3343010,56
308	369057,93	3343175,40
309	368971,98	3343412,31
310	368847,86	3343539,54
311	368672,81	3343761,99
312	368634,92	3343870,58
313	368610,18	3343985,98
314	368546,02	3344080,99
315	368254,67	3344106,69
316	367912,85	3344194,54
317	367800,20	3344209,51

318	367372,98	3344109,60
319	366865,06	3343972,78
320	366565,66	3343838,85
321	366384,93	3343836,34
322	366115,27	3343897,48
323	365873,86	3343926,57
324	365417,05	3344114,89
325	365346,43	3344192,70
326	365306,15	3344423,88
327	365385,96	3344684,53
328	365507,14	3344968,93
329	365665,34	3345258,49
330	365731,05	3345532,85
331	365890,92	3345701,91
332	365968,60	3345781,79
333	366039,65	3346005,25
334	366076,15	3346381,16
335	366111,10	3346534,59
336	366315,95	3346801,62
337	366654,54	3347116,86
338	366931,80	3347510,02
339	367044,43	3347743,32
340	367069,66	3347929,06
341	366947,50	3348381,58
342	366920,55	3348654,64
343	366835,20	3348792,50
344	366811,00	3348866,32
345	366818,79	3348973,02
346	367069,47	3349277,76
347	367077,06	3349398,37
348	366899,24	3349854,74
349	366730,11	3350019,25
350	366352,00	3350213,29
351	366203,06	3350257,56
352	366081,30	3350348,57
353	366042,31	3350487,06
354	366088,96	3351131,94
355	366150,42	3351378,43
356	366120,44	3351535,60
357	365955,36	3351741,86
358	365875,36	3351828,81
359	365683,89	3351932,75
360	365400,71	3351965,90
361	365205,33	3352018,81
362	364906,19	3352200,04
363	364592,12	3352455,22
364	364458,76	3352712,91

365	364353,62	3352943,18
366	363945,84	3353604,92
367	363626,49	3353906,37
368	363432,71	3354177,13
369	363393,01	3354366,60
370	363395,71	3354505,68
371	363302,97	3355176,42
372	363327,76	3355394,59
373	363381,56	3355525,11
374	363577,97	3355731,76
375	363886,39	3355884,35
376	364101,79	3356058,83
377	364269,70	3356316,06
378	364314,18	3356451,09
379	364337,73	3356757,30
380	364468,38	3357027,93
381	364571,60	3357270,37
382	364600,89	3357497,86
383	364580,11	3357659,79
384	364356,34	3358087,70
385	364291,39	3358425,13
386	364337,10	3359139,50
387	364306,40	3359347,64
388	364113,98	3359854,77
389	364038,48	3359951,06
390	363457,08	3360100,56
391	363284,85	3360153,79
392	363121,00	3360272,02
393	362842,66	3360625,01
394	362454,13	3360568,63
395	361851,36	3360588,09
396	361476,67	3360536,53
397	361237,26	3360421,98
398	360806,13	3360096,21
399	360631,52	3359987,18
400	360539,04	3359972,01
401	360364,38	3360201,31
402	360366,39	3360391,36
403	360384,14	3360780,91
404	360691,34	3362022,61
405	360808,99	3362895,56
406	360762,47	3363576,20
407	360726,75	3363812,06
408	360584,84	3364018,66
409	359911,75	3364764,76
410	359811,99	3364939,49
411	359799,77	3365152,50

412	359897,21	3365478,28
413	359908,16	3365691,62
414	359883,45	3366136,20
415	359764,13	3366384,82
416	360334,60	3367356,71
417	360473,16	3367391,08
418	360681,16	3367431,04
419	360790,96	3367534,53
420	360958,74	3368468,40
421	361232,78	3369093,24
422	361304,54	3369265,72
423	361422,96	3370416,73
424	361409,26	3370736,31
425	361599,82	3371030,94
426	361637,47	3371323,45
427	361632,78	3371661,69
428	361526,26	3371989,27
429	361397,30	3372265,55
430	361023,34	3372830,41
431	360974,88	3372982,68
432	361077,53	3373600,49
433	361140,15	3373763,57
434	361276,58	3373950,84
435	361379,23	3374234,97
436	361745,68	3374879,62
437	361797,68	3375139,88
438	361798,45	3375417,95
439	361721,69	3375606,90
440	361585,13	3375762,59
441	361444,96	3375844,05
442	361133,41	3375918,53
443	361058,56	3375968,47
444	361080,39	3376066,09
445	361687,20	3376755,79
446	361759,14	3376914,36
447	361761,72	3377062,69
448	361693,57	3377298,10
449	361441,82	3377739,52
450	361282,02	3377899,51
451	361187,68	3378018,69
452	361134,84	3378152,37
453	361132,08	3378351,61
454	361194,38	3378537,85
455	361732,27	3379184,87
456	361762,39	3379352,13
457	361740,64	3379917,24
458	361699,97	3380176,20

459	361687,23	3380426,30
460	361753,77	3380640,40
461	361747,34	3380770,08
462	361657,88	3380870,79
463	361517,40	3380975,44
464	361441,92	3381071,70
465	361429,94	3381266,19
466	361505,50	3381498,96
467	361615,16	3381611,71
468	361734,54	3381692,15
469	361770,19	3381794,60
470	361745,16	3381928,66
471	361715,93	3382030,21
472	361716,90	3382294,39
473	361746,90	3382470,91
474	361931,09	3382890,56
475	361938,81	3383001,90
476	361782,04	3383277,79
477	361766,09	3383425,87
478	361744,66	3383967,80
479	361772,47	3384301,87
480	361902,71	3384600,28
481	362152,87	3384942,07
482	362270,12	3385175,42
483	362482,86	3385492,59
484	362245,47	3385321,92
485	362043,33	3385219,60
486	361673,47	3385142,09
487	361407,71	3385061,49
488	361058,76	3384780,71
489	360924,27	3384692,89
490	360577,02	3384615,70
491	359995,29	3384485,50
492	359729,89	3384377,76
493	359467,00	3384740,52
494	359340,70	3385041,86
495	358689,00	3386041,57
496	358607,01	3386081,15
497	358484,90	3386079,46
498	358340,86	3386027,70
499	357313,00	3385122,29
500	355942,91	3383452,17
501	355434,01	3382635,39
502	355136,02	3382269,36
503	354988,21	3382163,27
504	354808,61	3382065,78
505	354385,04	3381946,81

506	354227,80	3381867,74
507	354138,93	3381753,41
508	353953,99	3381388,96
509	353947,76	3381185,31
510	354540,14	3378918,14
511	354092,51	3378902,89
512	353673,89	3378426,61
513	353164,56	3377641,49
514	352450,31	3376627,33
515	352112,84	3376170,29
516	351938,47	3376023,11
517	351278,94	3375629,46
518	350253,44	3375203,59
519	349633,96	3375511,66
520	349273,23	3374122,42
521	349084,01	3373739,81
522	349010,50	3373494,51
523	348969,10	3373217,99
524	348807,13	3372175,29
525	348277,37	3371557,26
526	347022,17	3372037,48
527	346647,70	3371638,73
528	344982,26	3372018,27
529	344518,61	3372179,23
530	344351,19	3372181,42
531	344193,27	3372152,09
532	343603,15	3371646,31
533	341321,77	3373057,79
534	339374,37	3374197,93
535	338506,81	3375434,46
536	334935,23	3376262,64
537	334666,35	3375752,27
538	334604,90	3375615,71
539	334556,46	3375520,05
540	334409,34	3375364,21
541	333815,19	3374822,20
542	333663,10	3374697,95
543	333447,88	3374559,27
544	333304,40	3374466,81
545	333130,09	3374315,12
546	333036,73	3374196,21
547	331995,22	3375253,91
548	331370,43	3375946,45
549	331114,41	3376141,95
550	330431,67	3376444,65
551	330363,83	3376443,71
552	330305,98	3376375,05

553	329988,84	3375755,45
554	329683,58	3375258,15
555	329507,48	3374907,40
556	329343,33	3374674,42
557	329245,27	3374569,02
558	329065,98	3374448,93
559	328945,86	3374302,51
560	328758,40	3374118,97
561	328444,99	3373883,93
562	328181,84	3373613,40
563	327998,72	3373443,49
564	328353,90	3372946,23
565	328789,67	3372265,43
566	329027,21	3371658,18
567	329304,81	3371608,96
568	329484,77	3371009,16
569	329741,63	3370367,40
570	329853,02	3369978,52
571	329865,25	3369653,10
572	329681,56	3369117,99
573	329544,06	3368672,92
574	329531,68	3368494,53
575	329476,44	3368318,00
576	328798,75	3368109,81
577	328601,18	3368073,69
578	328333,26	3368227,56
579	328166,62	3368258,56
580	328050,50	3368185,56
581	328010,09	3368026,92
582	328073,55	3367766,69
583	328263,42	3367537,36
584	328412,93	3367008,68
585	328416,72	3366723,41
586	328285,26	3366504,42
587	328052,00	3366392,68
588	327987,72	3366194,74
589	328030,96	3365961,66
590	328129,53	3365805,06
591	328317,51	3365718,37
592	328536,57	3365655,57
593	328584,75	3365606,78
594	328613,03	3365383,59
595	328569,85	3365156,58
596	328452,50	3365023,01
597	328493,69	3364807,34
598	328397,92	3364379,89
599	328359,38	3363953,22

600	328266,85	3363748,40
601	327915,50	3363400,06
602	327718,95	3362901,23
603	327664,01	3362283,54
604	327724,19	3361622,93
605	327779,62	3361299,33
606	328004,99	3361105,32
607	328199,81	3360821,82
608	328411,94	3360665,77
609	328439,60	3360507,16
610	328650,27	3360001,28
611	328632,98	3359873,84
612	328688,07	3359575,69
613	328825,29	3359316,83
614	329140,95	3359035,03
615	329297,89	3358731,92
616	329353,67	3358382,90
617	329343,82	3358179,23
618	329142,97	3357985,63
619	328828,45	3357733,19
620	328387,00	3357459,92
621	328205,67	3357234,79
622	328191,15	3356910,21
623	328258,57	3356186,09
624	328313,02	3355480,87
625	328287,55	3355028,95
626	328313,08	3354571,37
627	328433,62	3354140,55
628	328634,36	3353888,94
629	329028,33	3353468,30
630	329203,89	3353197,26
631	329214,00	3352930,27
632	329046,12	3352654,44
633	328629,92	3352394,23
634	328418,23	3352066,91
635	328360,08	3351678,12
636	328434,77	3351342,07
637	328707,98	3350913,39
638	328955,46	3350503,42
639	328877,17	3350190,68
640	328709,64	3349889,40
641	328424,86	3349783,67
642	328098,70	3349906,33
643	327840,37	3350182,57
644	327687,72	3350180,45
645	327632,26	3350052,47
646	327717,99	3349837,42

647	327984,57	3349427,72
648	328275,05	3349126,48
649	328457,79	3348798,29
650	328431,43	3348409,94
651	328128,01	3347820,57
652	328105,24	3347629,45
653	328239,60	3347122,50
654	328231,52	3346791,65
655	328668,84	3346454,30
656	328735,30	3346251,68
657	328983,06	3345822,65
658	329539,16	3345181,65
659	330232,41	3344626,84
660	330535,53	3344446,62
661	330648,79	3344308,27
662	330626,23	3343989,94
663	330657,13	3343715,29
664	330695,24	3343606,10
665	330780,36	3343546,87
666	330845,37	3343447,59
667	330835,00	3343393,39
668	330789,14	3343375,26
669	330670,82	3343419,72
670	330596,42	3343394,83
671	330592,25	3343351,84
672	330685,62	3343272,05
673	330837,64	3343092,90
674	330842,09	3343002,33
675	330793,53	3342949,18
676	330716,61	3342878,14
677	330755,28	3342729,22
678	330784,09	3342602,41
679	330865,75	3342563,79
680	330999,55	3342548,17
681	331029,07	3342484,98
682	331003,00	3342416,24
683	330863,34	3342282,32
684	330850,13	3342204,22
685	330901,14	3342195,39
686	331015,45	3342209,71
687	331069,87	3342185,02
688	331033,81	3342035,05
689	331076,67	3341927,52
690	331059,33	3341803,26
691	331022,01	3341742,31
692	330879,03	3341730,77
693	330708,25	3341661,61

694	330583,01	3341519,94
695	330569,08	3341379,82
696	330635,71	3341164,49
697	330758,12	3340829,10
698	330810,96	3340464,12
699	330754,70	3340167,58
700	330670,97	3339787,96
701	330655,39	3339323,38
702	330426,40	3339084,92
703	330122,85	3338940,83
704	329687,18	3338909,43
705	329485,75	3338747,67
706	329436,18	3338428,97
707	329313,71	3338087,02
708	329261,22	3337749,21
709	329415,25	3337439,65
710	329689,82	3337160,37
711	330057,32	3337060,45
712	330234,51	3336913,41
713	330359,16	3336654,34
714	330391,05	3336203,19
715	330266,13	3335810,31
716	330320,59	3335563,00
717	330418,17	3335418,04
718	330658,36	3335316,39
719	331100,52	3335115,72
720	331111,42	3335020,46
721	330969,07	3334958,10
722	330613,10	3334918,24
723	330421,04	3334769,33
724	330398,52	3334562,30
725	330492,99	3334410,94
726	330829,03	3334285,15
727	331188,09	3334108,79
728	331381,54	3333936,52
729	331415,69	3333774,80
730	331313,42	3333579,41
731	331174,45	3333278,58
732	331227,73	3333113,93
733	331388,95	3332969,85
734	331850,90	3332944,36
735	332136,39	3332792,43
736	332186,80	3332605,49
737	332100,15	3332432,57
738	331844,01	3332311,40
739	331705,09	3332007,39
740	331808,70	3331662,16

741	331959,10	3331384,36
742	332231,44	3331260,87
743	332604,91	3331189,65
744	332893,67	3331031,41
745	333088,95	3330731,96
746	333179,33	3330421,54
747	333247,55	3330101,27
748	333419,78	3329855,56
749	333644,56	3329718,71
750	334004,34	3329714,09
751	334282,85	3329829,21
752	334568,22	3330132,06
753	334805,62	3330227,54
754	335063,56	3330221,52
755	335268,80	3330116,21
756	335337,05	3330018,55
757	335333,85	3329795,89
758	335125,31	3329462,30
759	335099,03	3329296,57
760	335174,50	3329138,58
761	335348,45	3328994,67
762	335511,68	3328933,30
763	335779,22	3328924,24
764	335904,25	3328862,36
765	336003,09	3328628,37
766	335963,02	3328312,98
767	335696,10	3328054,90
768	335698,28	3327902,28
769	335638,26	3327647,04
770	335739,91	3327438,53
771	335750,50	3327142,92
772	335808,14	3326895,64
773	335866,96	3326565,71
774	335956,21	3326334,77
775	336129,44	3326241,73
776	336335,18	3326101,44
777	336514,13	3325830,39
778	336656,22	3325689,22
779	336898,60	3325657,55
780	337116,82	3325759,13
781	337383,84	3325785,04
782	337642,52	3325728,17
783	337808,61	3325466,47
784	337818,33	3325231,26
785	337711,88	3325105,78
786	337366,32	3325005,64
787	337259,28	3324921,49

788	337282,79	3324835,95
789	337388,59	3324783,33
790	337606,15	3324706,81
791	337738,19	3324600,47
792	337967,98	3324336,48
793	338101,97	3324316,05
794	338300,95	3324426,91
795	338402,98	3324415,58
796	338468,90	3324257,48
797	338658,10	3324161,48
798	338854,02	3324040,12
799	339132,51	3323932,63
800	339453,11	3323997,45
801	339654,63	3324152,86
802	339797,51	3324402,88
803	339948,32	3324541,70
804	340151,40	3324589,00
805	340327,08	3324546,88
806	340505,45	3324317,16
807	340521,81	3324062,97
808	340480,02	3323868,39
809	340357,79	3323733,15
810	340051,00	3323592,20
811	339982,66	3323473,59
812	340006,40	3323372,15
813	340122,84	3323243,36
814	340505,09	3323003,71
815	340789,98	3322893,12
816	341078,30	3322766,67
817	341215,43	3322749,47
818	341501,25	3322797,91
819	341696,32	3322736,98
820	342063,01	3322694,29
821	342317,51	3322707,32
822	342421,55	3322778,71
823	342646,39	3322861,30
824	342813,34	3322761,82
825	342899,00	3322559,45
826	342975,35	3322341,06
827	343090,96	3322269,50
828	343272,20	3322284,70
829	343605,31	3322365,59
830	344159,43	3322128,30
831	344700,43	3321919,45
832	344825,92	3321825,76
833	344851,14	3321619,40
834	344896,43	3321569,13

835	344919,49	3321515,38
836	344892,42	3321403,70
837	344900,10	3321311,58
838	344942,03	3321273,99
839	345044,42	3321237,23
840	345242,07	3321217,68
841	345255,85	3321144,72
842	345231,43	3321071,24
843	345241,65	3321023,67
844	345337,73	3320983,64
845	345402,34	3320917,75
846	345466,32	3320896,36
847	345594,32	3320850,41
848	345637,01	3320758,77
849	345717,98	3320661,28
850	345744,44	3320591,68
851	345764,68	3320512,45
852	345812,79	3320487,67
853	345905,81	3320438,06
854	345976,78	3320372,25
855	346133,15	3320345,76
856	346213,86	3320267,36
857	346268,92	3320201,34
858	346354,91	3320199,33
859	346373,69	3320221,85
860	346430,30	3320270,33
861	346506,76	3320265,02
862	346567,62	3320240,41
863	346627,90	3320253,96
864	346681,41	3320296,03
865	346732,67	3320274,47
866	346742,57	3320249,17
867	346778,58	3320179,69
868	346826,87	3320142,19
869	346877,66	3320152,43
870	347009,56	3320055,65
871	347013,20	3320023,90
872	346970,59	3319886,56
873	346972,00	3319787,99
874	347027,52	3319690,16
875	347139,69	3319637,64
876	347401,69	3319571,26
877	347429,92	3319600,27
878	347563,14	3319633,89
879	347684,46	3319610,12
880	347729,20	3319598,01
881	347798,57	3319420,87

882	347810,17	3319277,91
883	347748,88	3319111,69
884	347749,24	3319086,26
885	347781,38	3319064,44
886	348224,02	3319054,60
887	348271,31	3319087,06
888	348289,55	3319147,73
889	348352,34	3319209,02
890	348396,72	3319222,34
891	348438,10	3319222,91
892	348514,26	3319239,86
893	348554,50	3319319,92
894	348660,58	3319470,85
895	348706,36	3319608,23
896	348701,68	3319713,11
897	348629,81	3319842,52
898	348635,76	3319871,22
899	348699,28	3319881,64
900	348746,66	3319907,73
901	348796,63	3319975,20
902	348878,88	3320011,31
903	348942,72	3319999,46
904	348952,96	3319951,90
905	348964,05	3319843,92
906	349031,39	3319809,87
907	349184,44	3319792,87
908	349258,04	3319765,26
909	349316,93	3319654,76
910	349362,44	3319588,60
911	349368,13	3319413,76
912	349407,73	3319315,72
913	349485,61	3319211,84
914	349591,19	3319175,12
915	349737,83	3319161,23
916	350232,81	3319053,52
917	350396,00	3318995,33
918	350473,20	3318939,15
919	350621,24	3318826,68
920	350701,23	3318799,16
921	350844,04	3318829,74
922	350913,48	3318872,04
923	350953,26	3318983,89
924	351021,42	3319115,22
925	351106,32	3319189,53
926	351222,94	3319270,64
927	351395,28	3319463,82
928	351457,25	3319582,34

929	351460,16	3319824,09
930	351493,63	3319932,67
931	351556,56	3319984,42
932	351597,29	3319951,66
933	352451,69	3319894,71
934	352740,13	3319247,69
935	352913,52	3318895,33
936	353518,42	3317527,62
937	356733,93	3313470,94
938	356971,51	3313170,89
939	356971,52	3313170,88
940	359458,57	3310030,34
941	361662,85	3307568,28
942	361993,06	3307199,43
943	362976,45	3306099,67
944	363310,14	3305731,82
945	364073,81	3303799,06
946	364864,05	3301264,48
947	365271,65	3299749,35
948	364942,00	3299711,37
949	365334,98	3298257,01
950	366096,94	3295447,04
951	366949,76	3292303,24
952	367647,56	3289730,14
953	366834,75	3288365,01
954	367204,28	3288075,17
955	367311,38	3287663,06
956	367238,06	3287362,15
957	367317,10	3287095,16
958	367764,29	3286850,75
959	368150,94	3286382,46
960	368235,88	3284953,99
961	368104,44	3284092,29
962	367924,44	3283934,49
963	366879,63	3283433,60
964	365952,44	3283024,04
965	365909,68	3282589,27
966	365824,07	3282129,48
967	365757,73	3282024,37
968	365701,71	3281940,00
969	365641,10	3281781,06
970	365508,73	3281433,83
971	365449,20	3281241,71
972	365328,15	3280993,83
973	364940,71	3279484,39
974	365129,84	3278163,21
975	365316,87	3276856,67

976	365421,68	3276574,24
977	365526,88	3275766,41
978	365434,68	3275170,53
979	364521,00	3272461,68
980	364112,87	3270807,45
981	363635,72	3270576,31
982	363380,14	3270262,26
983	363697,78	3269867,08
984	363686,82	3269370,63
985	363623,74	3269182,05
986	363299,86	3268891,37
987	363396,73	3268609,79
988	363191,70	3267353,87
989	363037,20	3266223,72
990	363234,00	3266038,63
991	363559,47	3265912,62
992	363670,01	3265530,70
993	364068,82	3265329,68
994	364102,82	3265140,62
995	364095,78	3264891,45
996	364270,51	3264716,36
997	364711,99	3264508,41
998	365064,59	3263933,72
999	365371,02	3262547,60
1000	365732,41	3262465,36
1001	366038,24	3262250,30
1002	366511,92	3261980,14
1003	366704,20	3261669,53
1004	366972,91	3261495,74
1005	367026,41	3261026,55
1006	367260,03	3260754,71
1007	367645,91	3260640,47
1008	367545,03	3259350,96
1009	367464,59	3258322,82
1010	367437,30	3258200,45
1011	367309,02	3256628,54
1012	367054,11	3255988,48
1013	367231,12	3255137,12
1014	367076,41	3254416,92
1015	367037,62	3254202,30
1016	367102,16	3254067,44
1017	367104,18	3253921,27
1018	366929,80	3253694,33
1019	366936,33	3253600,43
1020	367041,90	3253518,35
1021	367158,93	3253363,34
1022	367352,59	3253329,48

1023	367926,83	3253337,45
1024	368162,84	3253262,40
1025	368263,33	3253169,82
1026	368356,94	3252821,27
1027	368495,64	3252609,12
1028	368696,42	3252439,60
1029	368953,02	3252385,73
1030	369374,35	3252501,23
1031	370042,57	3252510,51
1032	370656,85	3252644,36
1033	370931,13	3252820,48
1034	371169,97	3252917,79
1035	371337,46	3252888,77
1036	371763,59	3252659,73
1037	372125,51	3252604,78
1038	372352,19	3252790,17
1039	372680,79	3253084,01
1040	372969,11	3253279,84
1041	373198,66	3253421,93
1042	373448,78	3253511,41
1043	373950,94	3253551,46
1044	374142,91	3253540,90
1045	374255,89	3253502,78
1046	374336,35	3253424,52
1047	374378,47	3253249,81
1048	374389,09	3252962,22
1049	374418,62	3252741,04
1050	374476,35	3252632,70
1051	374563,06	3252580,99
1052	374703,00	3252506,86
1053	374878,49	3252492,75
1054	375047,63	3252458,72
1055	375217,20	3252394,94
1056	375540,11	3252243,99
1057	375813,85	3252062,58
1058	376018,67	3251840,51
1059	376089,41	3251748,90
1060	376120,50	3251653,42
1061	376072,92	3251507,23
1062	376113,70	3251428,41
1063	376297,46	3251295,37
1064	376440,90	3251208,06
1065	376590,06	3251183,68
1066	376748,79	3251185,88
1067	376933,28	3251280,97
1068	377059,44	3251441,56
1069	377074,45	3251550,91

1070	377052,16	3251724,57
1071	376977,35	3251919,31
1072	376984,54	3252021,96
1073	377027,46	3252076,14
1074	377735,70	3252281,12
1075	378395,07	3252432,50
1076	378661,54	3252535,42
1077	378963,64	3252691,77
1078	379220,47	3252774,71
1079	379345,06	3252852,52
1080	379455,89	3252969,82
1081	379536,38	3253126,39
1082	379593,24	3253319,01
1083	379610,23	3253524,29
1084	379611,24	3253689,68
1085	379658,86	3253832,56
1086	379710,48	3253925,89
1087	380213,97	3254346,31
1088	380374,94	3254424,62
1089	380793,51	3254529,66
1090	381076,37	3254642,73
1091	381261,00	3254684,99
1092	381813,90	3254881,21
1093	382683,90	3255108,29
1094	382996,23	3255241,63
1095	383161,03	3255283,60
1096	383243,33	3255311,20
1097	383405,66	3255439,20
1098	383917,46	3256064,74
1099	384130,32	3256216,53
1100	384582,33	3256533,72
1101	384824,26	3256735,52
1102	385285,59	3257095,83
1103	385474,84	3257280,36
1104	385559,35	3257387,38
1105	385577,52	3257506,70
1106	385504,03	3258034,85
1107	385418,09	3258268,48
1108	385250,45	3258669,63
1109	385190,00	3258973,07
1110	385102,13	3259583,70
1111	385103,77	3259702,80
1112	385132,57	3259772,65
1113	385184,56	3259839,52
1114	385283,44	3259864,05
1115	385498,05	3259890,19
1116	385624,12	3259862,17

1117	386102,36	3259720,00
1118	386528,15	3259544,02
1119	386643,97	3259539,02
1120	386798,55	3259600,70
1121	386900,97	3259608,74
1122	387076,22	3259611,18
1123	387161,92	3259632,22
1124	387253,49	3259706,26
1125	387436,41	3259870,87
1126	387471,68	3259950,73
1127	387479,81	3260079,84
1128	387293,56	3260629,56
1129	387138,92	3261047,44
1130	387095,88	3261288,28
1131	387082,64	3261526,23
1132	387136,47	3261698,95
1133	387207,23	3261842,15
1134	387497,87	3262345,60
1135	387519,41	3262461,66
1136	387524,37	3262580,79
1137	387506,61	3262862,14
1138	387402,96	3263224,03
1139	387363,97	3263412,00
1140	387295,77	3264509,08
1141	387301,51	3264810,12
1142	387338,70	3264989,23
1143	387395,79	3265165,31
1144	387492,81	3265322,11
1145	387590,36	3265442,53
1146	387708,21	3265530,16
1147	387833,26	3265574,90
1148	388035,29	3265554,56
1149	388227,90	3265497,71
1150	388294,73	3265449,03
1151	388328,94	3265366,83
1152	388363,35	3265271,39
1153	388413,50	3265232,41
1154	388561,70	3265277,46
1155	388670,82	3265278,98
1156	388839,78	3265258,18
1157	388899,89	3265216,03
1158	388960,66	3265127,57
1159	389023,90	3265098,68
1160	389096,15	3265136,07
1161	389181,79	3265160,41
1162	389284,54	3265145,32
1163	389367,70	3265110,09
1164	389430,58	3265107,66
1165	389446,79	3265131,03
1166	389418,45	3265266,24
1167	389580,51	3265503,32
1168	389674,51	3265640,23
1169	389798,88	3265734,56
1170	389907,49	3265772,45
1171	390076,09	3265778,11
1172	390261,76	3265744,31
1173	390564,20	3265639,38
1174	390714,23	3265552,17
1175	390805,03	3265444,30
1176	390833,47	3265302,48
1177	390831,96	3265173,47
1178	390770,42	3265080,02
1179	390636,31	3264972,31
1180	390597,52	3264908,94
1181	390622,37	3264786,91
1182	390699,58	3264705,30
1183	390896,73	3264712,16
1184	391095,96	3264719,56
1185	391312,09	3264657,61
1186	391517,93	3264600,95
1187	391691,56	3264488,20
1188	392048,95	3264231,31
1189	392099,83	3264139,41
1190	392135,07	3263984,46
1191	392120,09	3263871,80
1192	392023,47	3263685,24
1193	392024,48	3263612,49
1194	392045,49	3263530,11
1195	392199,20	3263416,50
1196	392367,25	3263223,71
1197	392535,95	3262984,62
1198	392750,62	3262769,33
1199	393015,74	3262730,03
1200	393551,71	3262717,65
1201	393671,25	3262682,93
1202	393787,73	3262631,65
1203	394099,67	3262556,61
1204	394341,74	3262510,37
1205	394561,63	3262394,37
1206	397574,43	3263593,93
1	397930,30	3263688,19

.»;

15) приложение 15 дополнить картографическим и координатным описанием границ муниципального образования «Мухоршибирский район» в следующей редакции:

«Картографическое описание границ муниципального образования «Мухоршибирский район»

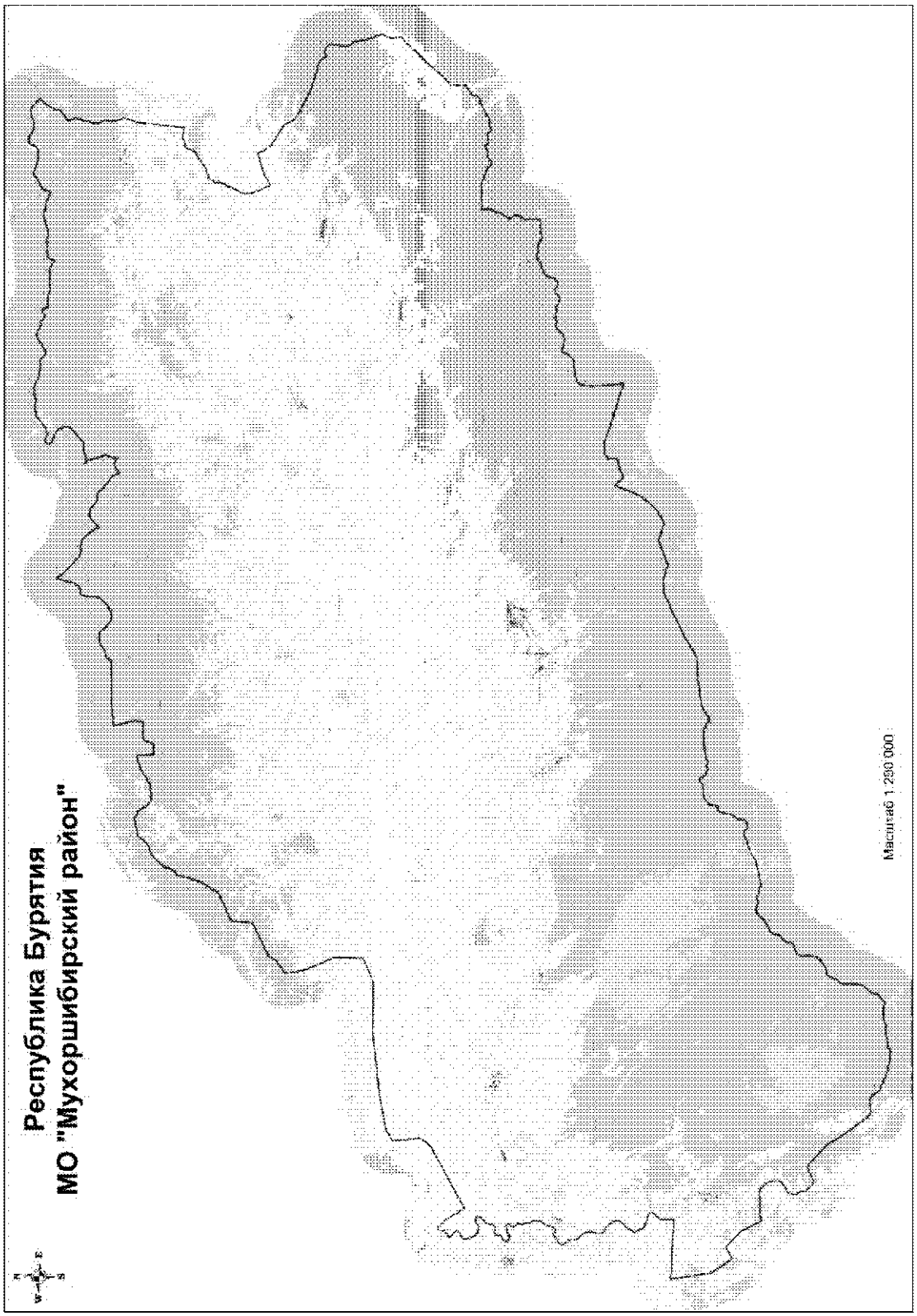

Координатное описание границ муниципального образования «Мухоршибирский район»

Каталог координат
характерных точек МО
«Мухоршибирский район»

№ п/п	X	Y
1	456929,27	4111704,85
2	457166,56	4112033,55
3	456491,54	4112660,36
4	454688,26	4113629,16
5	457373,08	4119268,11
6	458187,31	4119995,16
7	460688,41	4119928,20
8	461221,24	4120876,57
9	461643,90	4124000,61
10	461919,41	4129804,07
11	461781,10	4131393,22
12	461644,06	4134142,83
13	462412,45	4136125,20
14	464966,43	4136358,29
15	467463,63	4135427,93
16	469383,63	4135203,88
17	470089,74	4136375,24
18	470715,99	4136804,19
19	471984,85	4139812,00
20	473823,57	4140052,35
21	474885,20	4142691,35
22	475215,88	4142839,49
23	475516,23	4143032,38
24	475557,16	4143132,10
25	476273,61	4143607,80
26	476840,58	4143847,84
27	477860,03	4144214,90
28	478399,43	4144365,25
29	478633,06	4144758,69
30	479148,39	4145093,38
31	479330,38	4145075,55
32	479600,68	4145308,56
33	480338,57	4146068,56
34	480658,37	4146582,78
35	480761,71	4147066,52
36	480875,94	4147267,75
37	481195,39	4147619,49
38	481726,20	4148094,26
39	481679,12	4148527,94
40	481904,87	4149654,25
41	481493,73	4149956,50
42	481593,83	4150161,59
43	481241,24	4150327,81
44	480650,45	4150689,79
45	480316,98	4151014,87
46	480303,06	4152448,21
47	480656,58	4153108,13
48	480851,04	4153369,45
49	481046,40	4153867,51
50	481290,49	4154660,64
51	481374,75	4155069,04
52	479818,60	4155094,77
53	479811,65	4156064,34
54	480529,72	4156340,56
55	480642,38	4156485,99
56	480719,85	4156680,52
57	480752,10	4156937,55
58	480603,03	4157959,62
59	481357,04	4158172,84
60	481671,88	4158102,00
61	482554,21	4157923,16
62	483287,76	4157833,61
63	483318,67	4160053,65
64	483221,06	4161236,32
65	483154,60	4163454,73
66	483221,23	4163592,98
67	483619,82	4164024,16
68	483653,24	4164596,80
69	483973,48	4165017,33
70	484033,45	4165192,34
71	484104,77	4165498,76
72	484104,97	4165832,04
73	484063,41	4165996,82
74	483983,77	4166094,53
75	483526,97	4166468,46
76	483144,14	4166847,32
77	482907,12	4167275,13
78	482888,75	4167524,71
79	483026,77	4168052,06
80	483241,87	4168527,96
81	483907,36	4169167,86
82	484104,01	4169220,46
83	485029,85	4169345,70

84	485288,72	4169448,13
85	485542,50	4169643,09
86	485503,53	4169845,12
87	485535,23	4170027,85
88	485639,67	4170237,79
89	485885,51	4170492,63
90	486165,21	4170637,97
91	486715,54	4170756,46
92	487101,91	4170903,03
93	487470,83	4171113,61
94	487099,81	4171362,33
95	485962,73	4172376,27
96	485446,63	4172900,06
97	485292,04	4173179,24
98	485258,25	4173455,82
99	485287,69	4173763,70
100	485151,43	4174215,59
101	485033,30	4174422,54
102	484727,57	4174665,57
103	484003,57	4175173,25
104	483606,33	4175392,68
105	483804,33	4175589,19
106	484127,85	4176033,92
107	484279,89	4176306,79
108	484346,81	4176523,93
109	484327,12	4176713,09
110	484122,74	4177138,03
111	483902,58	4177344,00
112	483718,16	4177575,14
113	483574,41	4177910,60
114	483543,55	4178052,68
115	483507,42	4178304,70
116	483416,85	4178492,74
117	482958,66	4178814,38
118	482839,54	4178986,31
119	482526,72	4179275,91
120	482457,43	4179418,38
121	482290,28	4179687,22
122	482085,65	4179816,45
123	481434,55	4180075,77
124	481600,40	4180178,18
125	481745,44	4180343,02
126	481840,50	4180531,70
127	481917,43	4180883,97
128	481892,21	4180991,52
129	481554,59	4181405,53
130	481903,06	4181396,19
131	482220,37	4181483,28
132	482602,51	4181681,13
133	483457,60	4181478,21
134	483791,66	4181351,12
135	484089,09	4181326,27
136	484234,61	4181299,87
137	484503,52	4181050,80
138	484401,18	4181638,48
139	484524,57	4182253,86
140	484514,65	4182512,85
141	484444,25	4182824,10
142	484503,92	4182951,84
143	484768,35	4183164,11
144	484943,45	4183401,26
145	485290,14	4183954,40
146	485739,71	4184358,54
147	485897,53	4184371,18
148	486233,70	4184322,78
149	486662,40	4184159,42
150	486827,39	4184020,00
151	487346,47	4183033,03
152	487495,95	4182944,65
153	487602,60	4182936,15
154	487762,23	4183016,25
155	487874,30	4183210,09
156	487872,14	4183339,51
157	487690,26	4183687,48
158	487656,35	4183890,88
159	487714,78	4184181,78
160	487794,94	4184443,98
161	488460,57	4185354,15
162	488539,23	4185560,15
163	488620,70	4186081,04
164	488627,05	4186317,10
165	488508,18	4186708,39
166	488515,27	4186972,54
167	488585,71	4187291,26
168	488575,33	4187533,39
169	488528,90	4188108,34
170	488471,45	4188273,00
171	488158,45	4188765,12
172	488084,73	4188952,70
173	488079,38	4189172,21
174	488043,81	4189313,77
175	487898,09	4189542,67
176	487879,23	4189678,17
177	487934,73	4190278,52
178	487776,85	4190473,99
179	487469,95	4190774,71

180	487395,79	4190945,44
181	487430,09	4191175,12
182	487646,47	4191692,41
183	487961,44	4192111,43
184	488080,19	4192344,48
185	488076,95	4192642,66
186	488027,54	4192897,10
187	487935,45	4193028,94
188	487642,36	4193424,92
189	487686,84	4193614,96
190	487678,61	4193727,67
191	487354,07	4194000,74
192	487318,37	4194136,69
193	487442,54	4194572,08
194	487447,22	4194746,33
195	487382,94	4194866,17
196	487311,22	4194918,72
197	487019,41	4194943,42
198	486977,76	4195068,28
199	486995,16	4195506,54
200	486876,86	4196128,44
201	486682,81	4196443,01
202	486674,29	4196544,48
203	486735,78	4196739,69
204	486687,19	4197444,10
205	486619,75	4198283,99
206	486546,18	4198477,21
207	486384,81	4198751,53
208	486140,01	4199061,83
209	486429,09	4199144,07
210	486749,88	4199360,45
211	486792,69	4199488,68
212	486823,75	4200016,57
213	486761,31	4200833,84
214	486728,61	4201082,21
215	486611,45	4201327,23
216	486619,74	4201636,37
217	486860,79	4202653,61
218	486912,35	4203107,84
219	486860,82	4203283,59
220	486729,06	4203613,37
221	486646,78	4204110,57
222	486564,85	4204410,89
223	486318,50	4204873,11
224	486150,61	4205113,87
225	486655,53	4205274,69
226	486838,56	4205387,89
227	486874,10	4205454,44

228	486923,74	4205627,49
229	487121,94	4205886,53
230	487303,55	4206365,39
231	487414,88	4206531,15
232	487649,71	4206687,97
233	487405,98	4207286,45
234	487232,82	4207711,65
235	487072,00	4208216,59
236	487092,11	4208756,04
237	487137,19	4208968,58
238	487290,12	4209217,61
239	487460,56	4209280,52
240	487698,90	4209358,50
241	487803,40	4209479,44
242	487870,96	4209691,38
243	487848,44	4209900,11
244	487733,08	4210212,58
245	487406,69	4210626,34
246	487318,54	4210904,34
247	487293,56	4211231,26
248	487469,84	4211721,52
249	487500,97	4211863,99
250	487546,80	4212073,83
251	487562,39	4212444,66
252	487465,89	4212621,63
253	486644,09	4213380,19
254	486292,86	4212937,15
255	486007,31	4212750,25
256	485413,14	4212358,99
257	485271,64	4212313,02
258	485063,54	4212314,08
259	484949,18	4212267,38
260	484306,97	4211266,59
261	483747,15	4211480,69
262	483615,79	4211475,16
263	482738,48	4211154,84
264	482352,23	4211092,81
265	482135,97	4210958,34
266	482003,87	4210925,69
267	481669,06	4210925,64
268	481511,79	4210966,04
269	481252,82	4211095,15
270	481050,34	4211136,78
271	480709,17	4211069,02
272	480409,92	4211045,37
273	480019,92	4211064,40
274	479411,16	4211257,67
275	479261,59	4211248,11

276	478266,43	4210820,06
277	477999,18	4210774,07
278	477656,58	4210715,26
279	476533,70	4210524,76
280	475719,21	4210382,01
281	475421,42	4210330,28
282	475240,71	4210298,88
283	474102,88	4210086,89
284	474157,45	4210050,21
285	474170,19	4209984,71
286	474167,16	4209736,85
287	474187,55	4209687,44
288	474215,47	4209658,88
289	474258,82	4209570,62
290	474258,28	4209490,08
291	474325,81	4209309,10
292	474293,66	4209257,47
293	474298,07	4209219,35
294	474343,35	4209152,98
295	474312,86	4209095,89
296	474265,27	4209075,45
297	474216,74	4209020,65
298	474204,47	4208968,49
299	474198,53	4208881,78
300	474154,61	4208593,38
301	474081,83	4208409,83
302	473974,19	4208276,97
303	473781,15	4208164,52
304	473479,36	4208045,92
305	473414,44	4207987,03
306	473371,97	4207955,59
307	473319,29	4207880,99
308	473245,31	4207821,44
309	473205,39	4207750,12
310	473093,91	4207506,98
311	473056,20	4207383,11
312	472963,42	4207229,95
313	472940,21	4207174,47
314	472839,92	4207146,39
315	472800,63	4207098,58
316	472779,39	4206981,51
317	472755,81	4206911,56
318	472703,47	4206849,63
319	472687,50	4206793,95
320	472626,66	4206752,14
321	472612,74	4206705,45
322	472554,92	4206641,86
323	472488,87	4206540,47

324	472468,71	4206396,22
325	472435,59	4206375,40
326	472400,40	4206345,57
327	472402,52	4206289,41
328	472422,95	4206241,81
329	472401,85	4206197,12
330	472400,50	4206146,49
331	472366,58	4206096,72
332	472371,47	4206076,68
333	472401,84	4206061,40
334	472403,01	4206037,84
335	472261,54	4205891,41
336	472225,24	4205820,00
337	472228,77	4205749,32
338	472236,86	4205645,95
339	472256,08	4205620,09
340	472308,00	4205598,79
341	472316,45	4205576,84
342	472292,13	4205546,74
343	472254,19	4205549,56
344	472173,78	4205587,91
345	472151,74	4205575,83
346	472143,14	4205525,39
347	472115,70	4205446,50
348	471984,54	4205346,85
349	471874,82	4205304,55
350	471811,56	4205308,05
351	471792,94	4205288,64
352	471824,24	4205240,75
353	471814,37	4205210,25
354	471747,17	4205201,19
355	471685,25	4205085,21
356	471623,50	4205097,74
357	471520,26	4205175,60
358	471448,40	4205195,63
359	471339,17	4205171,40
360	471217,37	4205083,26
361	471143,81	4205040,00
362	470988,88	4204998,90
363	470911,11	4205000,99
364	470858,52	4204996,97
365	470837,51	4204955,91
366	470779,75	4204894,11
367	470747,06	4204822,60
368	470730,02	4204794,09
369	470672,00	4204790,22
370	470637,20	4204774,86
371	470623,63	4204740,84

372	470543,52	4204723,08
373	470467,78	4204665,39
374	470433,65	4204675,35
375	470371,61	4204724,07
376	470313,65	4204722,00
377	470269,47	4204694,22
378	470227,07	4204698,98
379	470208,01	4204663,30
380	470215,60	4204608,80
381	470100,04	4204516,89
382	470036,00	4204491,45
383	469974,04	4204542,88
384	469942,03	4204530,16
385	469962,94	4204466,26
386	469953,06	4204434,85
387	469837,47	4204342,93
388	469786,41	4204294,53
389	469700,39	4204292,32
390	469359,28	4204057,14
391	469172,70	4204016,89
392	468693,34	4204025,20
393	468399,69	4204042,11
394	467705,20	4204284,17
395	466851,34	4204680,81
396	467286,87	4205569,51
397	467504,81	4206274,02
398	467776,64	4207470,24
399	467785,19	4207524,84
400	467521,96	4207590,19
401	467204,47	4207729,90
402	466856,64	4207920,18
403	466481,41	4208269,57
404	465360,48	4209833,39
405	465267,35	4209903,76
406	464680,76	4210132,10
407	464524,94	4210226,78
408	464374,59	4210357,48
409	464165,32	4210652,66
410	463131,60	4212263,92
411	462840,42	4212710,60
412	462393,45	4213930,62
413	462169,79	4214533,85
414	462092,85	4214870,73
415	461933,54	4215173,62
416	461759,57	4215436,18
417	461585,92	4215540,37
418	461317,77	4215665,18
419	461256,78	4215752,77

420	461404,68	4216038,40
421	461407,58	4216146,91
422	461178,96	4216564,76
423	461024,59	4216713,69
424	460925,48	4216729,91
425	460334,67	4216632,60
426	459731,03	4216562,78
427	459274,00	4216561,44
428	459066,87	4216598,65
429	458913,22	4216774,69
430	458757,02	4216855,79
431	458129,51	4216908,77
432	457414,37	4217068,17
433	456655,92	4217301,10
434	456363,61	4217367,74
435	456177,99	4217363,66
436	455920,44	4217207,65
437	455498,18	4216983,66
438	455384,91	4216977,64
439	455133,41	4217047,72
440	454979,20	4217033,74
441	454685,66	4217055,16
442	454608,21	4217034,61
443	454187,25	4216521,01
444	453696,55	4215936,88
445	453549,69	4215859,36
446	453414,46	4215709,14
447	452546,18	4214709,79
448	452147,18	4214340,39
449	451168,89	4213457,09
450	450747,84	4212938,96
451	450558,89	4212640,88
452	450482,21	4212582,30
453	450228,20	4212558,31
454	449951,85	4212511,40
455	449861,96	4212533,71
456	449706,09	4212525,21
457	449607,44	4212558,61
458	449513,45	4212562,93
459	449116,16	4212493,92
460	449090,41	4212376,97
461	449042,79	4212287,75
462	448921,00	4212132,64
463	448727,65	4211839,19
464	448681,77	4211645,86
465	448652,82	4211578,76
466	448105,57	4211416,92
467	447965,92	4210932,00

468	447859,08	4210658,86
469	447213,45	4209354,96
470	447193,06	4209269,53
471	447219,76	4209083,32
472	447227,29	4208856,89
473	447149,97	4208334,12
474	447466,89	4208171,81
475	447500,77	4208084,95
476	447448,10	4207299,10
477	447473,29	4207226,03
478	447687,42	4207111,72
479	447767,58	4207064,33
480	447490,74	4206524,27
481	447609,78	4206068,64
482	447378,94	4205726,43
483	447335,71	4205632,58
484	447300,86	4205343,93
485	447507,15	4205275,08
486	447608,59	4205177,36
487	448268,92	4203644,05
488	448281,05	4203529,07
489	448255,92	4202988,34
490	448245,13	4202753,37
491	448340,30	4202420,54
492	448342,28	4202325,48
493	448232,85	4202124,80
494	448230,31	4202029,87
495	448327,10	4201588,41
496	448333,50	4201488,70
497	447622,23	4201453,41
498	447458,74	4201430,63
499	447107,29	4201145,93
500	447006,36	4201094,34
501	446726,42	4201115,38
502	446629,91	4201059,14
503	446374,36	4200808,08
504	446222,38	4200708,08
505	445975,47	4200610,61
506	445853,02	4200600,32
507	445656,51	4200696,05
508	445536,74	4200785,22
509	445410,51	4200802,15
510	445165,89	4200790,59
511	444667,22	4200414,81
512	444553,11	4200377,14
513	443248,72	4200326,00
514	443252,28	4199939,99
515	443311,24	4199409,70

516	443171,68	4198817,20
517	443171,90	4198614,71
518	443363,82	4198429,59
519	443542,85	4198182,95
520	443593,96	4197990,35
521	443622,20	4197573,37
522	443649,16	4197319,54
523	443771,24	4197046,29
524	443611,23	4196741,21
525	443472,13	4196587,43
526	443376,80	4196387,49
527	443329,06	4196073,79
528	443254,70	4195817,04
529	443071,75	4195495,69
530	442914,90	4195308,64
531	442334,54	4195059,77
532	442127,25	4194879,69
533	441981,92	4194703,58
534	442019,09	4194410,11
535	442060,89	4194290,87
536	442309,33	4194115,51
537	442421,14	4194090,02
538	442234,68	4193847,51
539	442162,29	4193663,84
540	441982,49	4193460,52
541	441923,58	4193360,85
542	441907,24	4193170,06
543	441975,66	4192993,87
544	442093,31	4192765,74
545	442356,35	4192505,61
546	442261,92	4192339,39
547	442235,53	4192193,86
548	442289,33	4192102,43
549	442373,56	4191886,44
550	442328,89	4191477,05
551	442311,50	4191246,90
552	442403,36	4190895,72
553	442372,10	4190778,45
554	442201,60	4190501,77
555	442051,87	4190370,78
556	441764,61	4189934,10
557	441680,37	4189728,25
558	441674,07	4189492,19
559	441947,13	4188764,96
560	441965,71	4188618,23
561	441907,55	4188546,66
562	441776,03	4188465,80
563	441505,78	4188329,03

564	441368,58	4188161,70
565	440999,71	4187828,46
566	440954,37	4187604,68
567	440988,16	4187395,68
568	440994,00	4187193,04
569	440952,33	4186896,05
570	440932,38	4186570,37
571	440879,17	4186262,45
572	440780,39	4185933,23
573	440731,97	4185805,16
574	440615,82	4185667,65
575	440444,35	4185565,37
576	439680,95	4185411,38
577	437768,64	4185411,80
578	436752,53	4185483,90
579	436700,91	4185445,90
580	437060,61	4184592,63
581	438223,60	4181383,82
582	438501,91	4180853,33
583	438677,63	4180483,06
584	438736,08	4180144,04
585	438681,45	4179993,63
586	438679,69	4179716,96
587	438694,62	4179601,83
588	438792,24	4179466,48
589	438596,35	4179291,73
590	438490,92	4179134,82
591	438462,12	4178982,60
592	438469,40	4178833,93
593	438326,78	4178884,97
594	437664,84	4178949,88
595	437500,62	4178191,60
596	437490,25	4177971,41
597	437461,80	4177832,69
598	437198,93	4177429,12
599	437271,16	4177126,82
600	437405,19	4176967,12
601	437862,66	4176662,72
602	437936,62	4176583,23
603	437912,41	4176516,95
604	435703,91	4175495,86
605	434350,39	4174113,24
606	433959,88	4173363,36
607	433859,66	4173074,81
608	433995,95	4172534,73
609	434163,51	4172068,05
610	434168,87	4172049,82
611	434377,78	4171492,99

612	433683,33	4169343,63
613	434189,74	4167891,06
614	434161,91	4166873,28
615	433171,55	4164364,26
616	432550,39	4162910,26
617	431969,35	4161825,06
618	431598,57	4161053,00
619	431559,82	4158707,33
620	431547,61	4158251,88
621	431419,01	4156954,72
622	431289,36	4156525,32
623	430963,19	4155955,22
624	430762,36	4155554,41
625	430771,54	4155471,38
626	430885,48	4155254,85
627	431088,67	4155103,53
628	431102,59	4154849,05
629	431320,10	4154605,70
630	431359,84	4154473,30
631	431349,51	4153219,68
632	431289,73	4152446,03
633	431225,85	4152001,65
634	431110,29	4151823,61
635	431129,16	4151648,29
636	431217,44	4151476,76
637	431234,79	4151329,20
638	431141,09	4151175,56
639	431207,00	4150988,89
640	431390,02	4150697,24
641	431537,19	4150552,14
642	431902,52	4150321,51
643	431962,28	4150162,34
644	431945,22	4150050,03
645	431752,32	4149928,09
646	431627,50	4149749,55
647	431680,55	4148949,55
648	431570,47	4148586,17
649	431355,24	4148193,83
650	431188,00	4148026,89
651	431070,99	4147960,15
652	430629,05	4147894,20
653	430517,94	4147804,60
654	430498,52	4147650,38
655	430420,47	4147465,11
656	430207,47	4147286,38
657	430008,17	4147196,59
658	429741,57	4147149,52
659	429245,05	4146978,48

660	429028,25	4146869,17
661	428724,40	4146569,45
662	428176,04	4146497,70
663	428047,41	4146388,56
664	427989,06	4146097,63
665	428000,19	4145894,03
666	428048,92	4145766,74
667	428248,93	4145503,85
668	428297,60	4145293,02
669	428301,82	4145130,81
670	428274,74	4145031,85
671	428128,05	4144828,91
672	428054,36	4144648,52
673	428001,33	4144260,40
674	427819,91	4143758,53
675	427639,51	4143238,13
676	427396,31	4142932,43
677	427353,76	4142776,94
678	427361,27	4142554,58
679	427348,00	4142372,84
680	427244,72	4142139,78
681	427225,22	4141902,01
682	427103,09	4140994,93
683	427073,69	4140598,82
684	427224,83	4140296,10
685	427280,14	4140048,50
686	427440,79	4139741,68
687	427470,18	4139543,70
688	427443,97	4139259,15
689	427378,20	4139018,84
690	427622,08	4138633,03
691	427592,06	4138417,88
692	427506,77	4138195,07
693	427374,71	4137979,00
694	427107,86	4137681,29
695	426869,61	4137454,75
696	426707,41	4137195,26
697	426557,78	4136876,10
698	426476,03	4136588,51
699	426376,67	4136453,12
700	426066,99	4136259,82
701	425778,48	4136188,35
702	425619,30	4136128,59
703	425350,77	4135691,55
704	425244,77	4135592,93
705	424671,38	4135468,76
706	424545,34	4135396,90
707	424397,05	4134882,88

708	424329,01	4134684,22
709	424193,07	4134454,00
710	424000,38	4134327,43
711	423807,47	4134205,49
712	423169,69	4134240,26
713	422816,64	4134160,64
714	422537,39	4134089,68
715	422314,35	4133924,33
716	422174,10	4133772,78
717	422012,16	4133508,65
718	421800,74	4133130,42
719	421713,85	4132851,83
720	421692,83	4132641,81
721	421573,37	4132449,63
722	421317,85	4132198,95
723	420852,31	4131969,29
724	420687,67	4131839,62
725	420481,78	4131614,86
726	420235,42	4131536,43
727	419508,62	4131501,37
728	418999,56	4131473,57
729	418676,30	4131358,45
730	418472,09	4131273,03
731	417804,63	4130661,03
732	417569,80	4130541,45
733	417386,20	4130503,58
734	417131,42	4130494,32
735	417139,50	4130346,22
736	417131,69	4130234,40
737	417059,07	4130119,03
738	416877,92	4129951,33
739	416648,73	4129813,49
740	416844,98	4129364,69
741	416878,05	4129013,74
742	416897,94	4128564,58
743	416859,00	4128172,56
744	416741,62	4127771,61
745	416793,98	4127407,77
746	416772,63	4126863,53
747	416635,76	4126224,79
748	416680,11	4126092,60
749	416694,59	4125912,36
750	416645,04	4125714,70
751	416411,63	4125483,80
752	416412,06	4125390,99
753	416512,03	4125090,09
754	416521,81	4124826,04
755	416550,09	4124563,00

756	416932,83	4123418,81
757	417213,24	4122788,90
758	417571,49	4122093,62
759	417782,88	4121877,71
760	418338,94	4121555,29
761	418547,22	4121311,36
762	418445,54	4120112,83
763	418904,78	4119608,73
764	419453,61	4119248,78
765	421010,52	4118280,08
766	421992,66	4117720,98
767	422497,15	4117493,23
768	424368,74	4115608,69
769	423791,51	4114193,80
770	424663,48	4113442,99
771	424797,78	4113533,90
772	424949,76	4113556,12
773	425086,50	4113517,18
774	425201,37	4113453,83
775	425413,63	4113307,58
776	425545,49	4113273,02
777	425697,72	4113290,62
778	425912,22	4113358,05
779	426105,92	4113466,12
780	426224,05	4113581,20
781	426382,48	4113926,89
782	426518,69	4114203,57
783	426734,44	4114452,11
784	426918,88	4114559,67
785	427074,97	4114591,43
786	427306,39	4114604,07
787	427559,86	4114552,93
788	427851,88	4114476,05
789	428019,93	4114373,83
790	428160,55	4114349,02
791	428603,17	4113895,09
792	428729,18	4111590,16
793	428573,47	4111126,71
794	429458,14	4110738,71
795	429958,05	4110510,71
796	430422,77	4110331,87
797	431863,78	4108939,07
798	431348,64	4107917,44
799	433226,75	4106766,71
800	436938,60	4106380,23
801	436736,84	4107098,04
802	436628,47	4108852,98
803	436626,31	4108874,42

804	436303,46	4111623,80
805	436635,19	4111669,80
806	437188,49	4111653,66
807	437349,22	4111685,67
808	437472,16	4111729,54
809	437587,44	4111828,69
810	437753,18	4112023,45
811	438193,40	4112377,15
812	438285,97	4112382,21
813	438419,37	4112319,88
814	438533,67	4112182,22
815	438678,97	4111902,37
816	438701,48	4111745,75
817	438736,08	4111622,32
818	438853,68	4111424,49
819	438884,18	4111291,53
820	438957,34	4111142,34
821	439046,72	4111035,82
822	439137,46	4110989,72
823	439366,52	4110960,49
824	439452,88	4110909,51
825	439697,55	4110765,07
826	439800,88	4110742,86
827	439911,97	4110748,94
828	439992,99	4110795,16
829	440443,24	4111135,49
830	440766,73	4111501,38
831	440982,62	4111712,81
832	441127,44	4111781,09
833	441278,66	4111817,23
834	441446,03	4111812,47
835	441587,17	4111778,42
836	441811,54	4111665,36
837	442297,70	4111264,89
838	442563,79	4110898,80
839	442651,41	4110824,69
840	442802,30	4110781,88
841	443017,24	4110756,51
842	443302,49	4110888,20
843	443475,59	4110948,74
844	443668,71	4110982,54
845	443942,80	4110978,97
846	444214,54	4110933,51
847	444444,06	4110811,46
848	444594,64	4110689,73
849	444715,35	4110519,93
850	444818,13	4110423,43
851	444951,78	4110356,47

852	445119,93	4110337,83
853	445373,22	4110374,92
854	445513,34	4110359,39
855	445669,63	4110302,96
856	446026,34	4110062,53
857	446168,74	4110005,34
858	446312,73	4110003,95
859	446459,31	4110039,84
860	446560,19	4110147,50
861	446663,47	4110380,62
862	446772,90	4110586,24
863	446881,77	4110717,55
864	446954,62	4110828,32
865	446990,44	4110937,04
866	446986,13	4111015,73
867	446949,42	4111092,64
868	446792,63	4111158,32
869	446756,93	4111216,71
870	446767,01	4111286,90
871	446781,71	4111357,34
872	446995,26	4111526,88
873	447208,53	4111701,05
874	447304,47	4111729,52
875	447470,84	4111743,28
876	447576,27	4111767,62
877	447683,30	4111847,76
878	447805,78	4111984,46
879	447954,20	4112071,51
880	448169,72	4112120,47
881	448425,09	4112204,10
882	448582,21	4112217,35
883	448717,70	4112201,57
884	448946,20	4112081,32
885	449063,66	4112038,55
886	449390,46	4112038,82
887	449589,41	4111966,17
888	449687,88	4111948,36
889	449757,31	4111952,16
890	449875,87	4111991,16
891	450042,30	4112088,49
892	450206,20	4111893,21
893	450321,85	4111815,98
894	450416,19	4111788,67
895	450509,01	4111789,11
896	450609,32	4111822,46
897	450747,52	4112011,08
898	450809,01	4112074,80
899	450900,31	4112103,02

900	450994,15	4112084,96
901	451081,27	4112020,10
902	451114,37	4111924,43
903	451097,27	4111728,51
904	451028,48	4111543,70
905	451044,02	4111429,42
906	451046,07	4111358,05
907	450927,38	4111186,27
908	450867,96	4111084,60
909	450866,77	4111004,68
910	450881,66	4110834,65
911	450912,93	4110704,54
912	450958,36	4110655,03
913	451022,80	4110597,28
914	451147,43	4110559,55
915	451287,63	4110576,52
916	451385,71	4110616,25
917	451458,82	4110722,39
918	451573,44	4111002,57
919	451629,04	4111089,18
920	451724,71	4111122,27
921	451868,19	4111130,14
922	452029,42	4111152,92
923	452119,20	4111208,91
924	452165,54	4111295,01
925	452173,09	4111411,48
926	452065,29	4111684,11
927	452078,48	4111782,31
928	452158,03	4111939,88
929	452181,49	4112020,08
930	452253,77	4112056,54
931	452556,46	4112124,20
932	452689,40	4112154,70
933	452806,69	4112216,84
934	452935,08	4112330,66
935	453208,64	4112675,26
936	453306,40	4112754,90
937	453420,84	4112784,39
938	453550,44	4112791,50
939	453688,72	4112724,80
940	453753,71	4112640,17
941	453801,97	4112522,10
942	453793,92	4112414,89
943	453748,84	4112305,66
944	453543,75	4112066,93
945	453536,22	4111950,45
946	453576,49	4111808,76
947	453654,22	4111576,26

948	453682,89	4111392,14
949	453817,25	4111227,75
950	454022,10	4111132,21
951	454198,94	4111039,78
952	454495,35	4110967,84
953	454742,18	4110953,52
954	454926,55	4110977,56
955	455027,12	4111006,29
956	455101,73	4111084,66
957	455193,45	4111358,94
958	455281,01	4111540,15
959	455383,14	4111624,68
960	455483,44	4111658,03
961	455608,92	4111655,63
962	455704,28	4111609,80
963	455799,07	4111489,65
964	455981,18	4111216,46
965	456112,82	4111186,55
966	456210,01	4111191,88
967	456266,11	4111269,23
968	456324,36	4111476,69
969	456398,73	4111559,69
970	456615,10	4111761,90
971	456720,80	4111781,62
972	456859,20	4111738,83
1	456929,27	4111704,85

.»;

16) приложение 16 дополнить картографическим и координатным описанием границ муниципального образования «Муйский район» в следующей редакции:

«Картографическое описание границ муниципального образования «Муйский район»

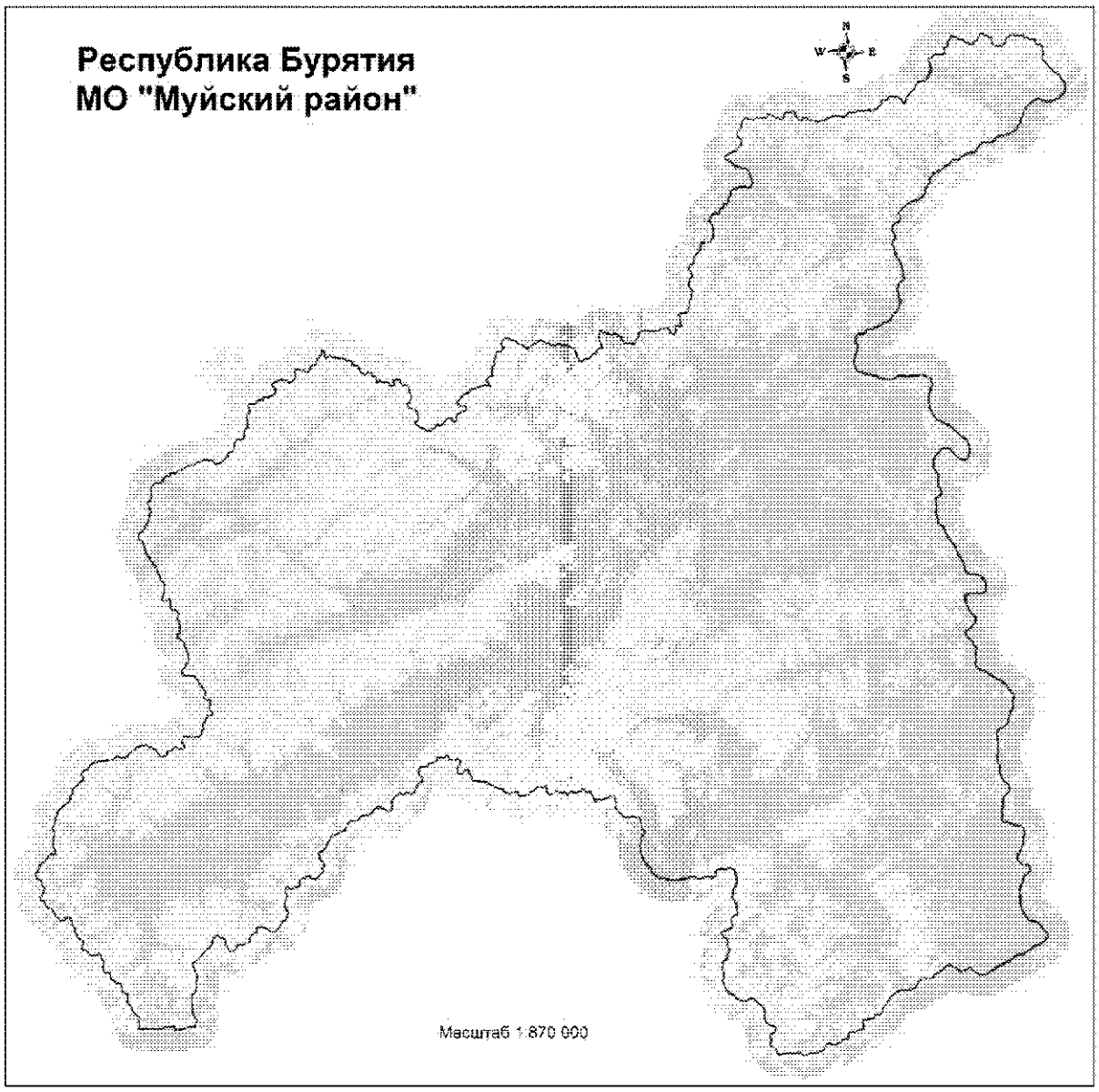

Координатное описание границ муниципального образования «Муйский район»

Каталог координат характерных точек МО «Муйский район»

№ п/п	X	Y
1	1065733,76	6141559,70
2	1065712,99	6141711,97
3	1065706,03	6141752,39
4	1065663,67	6141998,34
5	1065619,37	6142199,40
6	1065619,02	6142405,99
7	1065700,68	6142773,84
8	1065792,21	6143074,40
9	1065939,27	6143434,30
10	1065962,28	6143544,86
11	1066001,73	6143727,24
12	1066070,08	6143819,80
13	1066160,57	6143887,12
14	1066281,68	6143935,56
15	1066459,55	6143972,59
16	1066882,77	6144103,76
17	1067017,39	6144123,49
18	1067130,02	6144115,37
19	1067233,85	6144056,53
20	1067314,64	6144037,68
21	1067598,75	6144075,06
22	1067665,89	6144037,69
23	1067776,98	6143855,32
24	1067911,95	6143668,46
25	1068070,45	6143583,34
26	1068250,39	6143534,90
27	1068406,81	6143585,42
28	1068847,66	6144018,70
29	1068966,01	6144214,57
30	1069078,81	6144504,57
31	1069244,68	6145134,41
32	1069227,84	6145264,89
33	1069411,71	6145760,63
34	1069061,61	6146011,92
35	1069034,99	6146694,64
36	1068999,64	6146987,15
37	1068899,76	6147067,35
38	1068727,36	6147147,87
39	1068627,71	6147300,60
40	1068516,31	6147575,01
41	1068821,00	6147941,87
42	1068914,29	6148128,64
43	1068951,96	6148334,81
44	1069031,11	6148452,76
45	1069472,15	6148659,97
46	1069652,81	6148670,64
47	1069925,12	6148664,00
48	1070149,84	6148695,37
49	1070485,56	6148664,23
50	1070713,03	6148674,13
51	1070953,41	6148670,16
52	1071141,53	6148708,44
53	1071390,67	6148863,55
54	1071411,41	6149127,66
55	1071370,72	6149510,45
56	1071353,96	6149717,96
57	1071268,75	6149857,92
58	1071132,94	6150008,53
59	1071093,40	6150219,18
60	1071146,97	6150539,55
61	1071192,39	6150691,77
62	1071171,72	6150812,91
63	1070901,72	6151010,04
64	1070645,43	6151207,95
65	1070557,74	6151465,62
66	1071039,91	6151897,33
67	1071221,08	6152130,01
68	1071405,42	6152231,55
69	1071841,53	6152365,99
70	1072072,13	6152529,07
71	1072156,38	6152638,27
72	1072151,82	6152715,03
73	1072099,95	6153210,45
74	1072116,17	6153474,26
75	1072562,51	6153514,13
76	1072779,55	6153599,40
77	1072976,30	6153719,77
78	1073351,64	6153809,88
79	1073452,85	6153861,13
80	1073734,48	6154235,71
81	1073996,33	6154482,23
82	1074536,34	6154930,98
83	1074695,21	6155003,80
84	1075437,43	6155097,32
85	1075434,74	6155142,50

86	1074800,64	6155753,16
87	1074024,41	6155621,33
88	1073901,94	6155623,18
89	1073689,95	6155683,24
90	1073574,19	6155803,29
91	1073558,16	6155997,22
92	1074102,46	6156835,88
93	1073552,59	6157170,55
94	1073538,95	6157323,81
95	1073594,19	6157694,14
96	1073546,97	6157881,68
97	1073432,72	6158205,73
98	1073352,62	6158640,57
99	1073306,65	6159421,86
100	1073224,32	6159666,19
101	1072762,61	6160504,53
102	1072663,71	6160797,81
103	1072597,05	6161083,87
104	1072572,54	6161422,30
105	1072504,30	6161504,35
106	1072406,26	6161552,94
107	1072154,70	6161592,56
108	1071691,24	6161538,04
109	1071624,79	6161588,54
110	1071513,76	6162012,47
111	1071459,24	6162630,06
112	1071407,90	6162731,27
113	1071083,59	6162852,66
114	1070878,01	6162958,36
115	1070754,45	6163132,33
116	1070649,79	6163216,82
117	1070055,55	6163227,15
118	1069988,09	6163295,66
119	1069821,83	6163580,39
120	1069574,45	6164009,93
121	1069469,78	6164171,43
122	1069282,06	6164282,70
123	1069367,00	6164378,34
124	1069831,10	6164731,90
125	1069958,00	6164884,40
126	1069793,62	6165291,60
127	1069623,07	6165725,60
128	1069540,93	6165811,41
129	1069241,55	6165816,41
130	1069074,77	6165879,13
131	1068949,66	6166003,14
132	1068785,69	6166401,35
133	1068654,22	6166633,73
134	1068483,44	6166764,19
135	1068337,07	6166787,27
136	1067918,43	6166739,94
137	1067602,67	6166716,88
138	1067504,06	6166774,50
139	1067400,23	6166922,47
140	1067284,68	6167037,97
141	1067906,23	6167563,94
142	1067671,94	6167926,23
143	1067525,54	6168180,42
144	1067483,07	6168440,76
145	1067485,09	6168635,75
146	1067408,58	6169242,93
147	1067220,53	6169512,77
148	1066956,28	6169615,07
149	1066806,18	6169624,37
150	1066686,36	6169658,08
151	1066398,69	6169849,57
152	1066445,47	6169902,17
153	1066447,06	6170106,18
154	1066727,74	6170802,35
155	1067054,46	6170717,36
156	1067623,44	6170442,73
157	1067791,06	6170443,57
158	1067898,60	6171079,71
159	1067992,93	6171479,50
160	1067834,26	6171710,28
161	1067602,91	6171945,88
162	1067460,85	6172050,82
163	1067294,26	6172108,96
164	1067052,63	6172135,51
165	1066827,02	6172271,79
166	1066706,75	6172391,54
167	1066525,86	6172616,55
168	1066476,42	6172840,19
169	1066589,27	6173309,00
170	1066538,53	6173478,20
171	1066396,45	6173660,13
172	1066244,32	6173782,60
173	1065812,14	6173888,55
174	1065388,44	6173927,03
175	1064847,41	6174035,67
176	1064364,22	6174161,29
177	1064010,44	6174244,70
178	1063659,24	6174282,95
179	1063471,25	6174244,67
180	1062910,02	6174003,23
181	1062738,10	6173920,65

182	1062375,59	6173536,84
183	1062239,59	6173383,82
184	1062109,93	6173353,55
185	1061982,24	6173368,70
186	1061709,41	6173538,42
187	1061396,58	6173696,69
188	1061281,00	6173812,23
189	1061205,04	6173948,24
190	1061179,26	6174155,13
191	1061130,91	6174360,75
192	1061092,35	6174861,43
193	1061080,69	6175060,09
194	1061020,62	6175156,25
195	1060833,70	6175176,98
196	1060508,05	6175320,97
197	1060406,31	6175355,77
198	1060250,95	6175455,37
199	1059747,62	6175539,00
200	1059617,75	6175590,28
201	1059242,41	6175577,28
202	1058722,56	6175555,75
203	1058478,20	6175473,43
204	1058387,69	6175395,59
205	1058284,64	6175144,86
206	1058280,36	6174908,99
207	1058229,86	6174842,62
208	1058152,60	6174847,09
209	1058022,98	6174739,80
210	1057927,65	6174820,32
211	1057791,09	6174984,42
212	1057683,49	6175041,53
213	1057452,71	6175268,13
214	1057205,17	6175625,10
215	1056963,23	6175887,25
216	1056818,20	6175964,86
217	1056689,61	6175993,51
218	1056647,39	6176172,27
219	1056621,33	6176383,70
220	1056457,48	6176781,85
221	1055970,10	6177441,91
222	1055936,95	6177621,17
223	1056077,96	6177842,45
224	1056267,68	6178238,70
225	1056480,41	6178858,39
226	1056521,64	6179082,79
227	1056836,86	6179346,04
228	1057117,39	6179507,50
229	1057235,07	6179663,94

230	1057222,29	6179957,68
231	1057153,25	6180361,40
232	1057172,34	6180575,52
233	1057152,46	6180837,08
234	1057209,02	6180953,72
235	1057370,29	6181062,88
236	1057504,60	6181165,94
237	1057756,40	6181275,89
238	1058046,47	6181505,88
239	1058267,17	6181604,95
240	1058389,41	6181607,61
241	1058414,87	6181713,30
242	1058487,15	6181948,64
243	1058440,68	6182199,60
244	1058470,70	6182459,67
245	1058626,09	6182822,20
246	1058618,33	6182953,12
247	1058527,21	6183038,36
248	1058143,15	6183097,38
249	1057789,36	6183257,81
250	1057636,42	6183393,80
251	1057647,01	6183598,27
252	1057742,14	6183753,43
253	1058038,80	6183947,53
254	1058513,22	6184047,91
255	1058668,03	6184034,40
256	1058811,95	6183974,87
257	1059007,49	6184040,74
258	1059310,17	6184285,13
259	1059397,37	6184421,63
260	1059415,39	6184653,75
261	1059483,18	6184734,75
262	1059706,72	6184784,16
263	1059765,50	6184864,65
264	1059746,57	6185031,17
265	1059697,77	6185322,77
266	1059721,39	6185460,10
267	1059957,79	6185754,88
268	1060077,06	6185961,25
269	1060336,21	6186329,93
270	1060494,75	6186407,21
271	1060720,51	6186420,52
272	1060889,46	6186398,71
273	1061032,06	6186284,77
274	1061169,62	6186025,53
275	1061218,07	6185819,98
276	1061200,98	6185261,67
277	1061222,02	6185059,02

278	1061379,01	6184701,27
279	1061561,93	6184517,25
280	1061711,19	6184444,44
281	1062133,24	6184433,04
282	1062228,37	6184511,12
283	1062532,71	6184959,45
284	1062654,64	6185120,65
285	1062994,30	6185353,64
286	1063203,02	6185578,82
287	1063647,98	6185949,34
288	1063787,67	6186116,14
289	1063892,50	6186335,25
290	1063927,05	6186518,50
291	1063893,93	6186602,75
292	1063781,40	6186709,69
293	1063789,64	6186836,15
294	1063934,85	6187008,47
295	1064202,23	6187181,79
296	1064388,99	6187384,55
297	1064801,69	6187733,35
298	1064781,94	6188463,74
299	1064800,54	6188639,71
300	1065121,37	6189411,96
301	1065225,71	6189739,26
302	1065455,18	6190955,74
303	1065440,86	6191087,35
304	1065166,21	6191923,26
305	1065213,09	6191980,78
306	1066235,50	6191340,60
307	1066473,56	6191279,49
308	1066690,97	6191286,82
309	1066864,93	6191358,74
310	1066995,24	6191486,18
311	1067131,70	6191667,85
312	1067273,75	6192043,82
313	1067371,38	6192452,81
314	1067736,21	6192550,92
315	1068031,63	6192595,40
316	1068385,30	6192621,45
317	1069121,97	6192591,29
318	1069259,32	6192646,19
319	1070121,06	6193346,79
320	1070515,50	6193059,41
321	1071039,37	6193282,90
322	1071534,12	6193568,69
323	1071699,32	6193631,80
324	1072190,50	6193562,04
325	1072281,18	6193568,53

326	1072774,00	6194024,93
327	1072808,39	6194119,01
328	1072644,56	6194717,79
329	1073180,02	6195245,38
330	1073437,82	6195554,76
331	1073581,67	6195523,45
332	1073944,93	6195250,62
333	1074064,86	6195174,76
334	1074276,12	6195123,46
335	1074546,91	6195102,11
336	1074728,98	6195137,58
337	1075177,38	6195468,64
338	1075444,82	6195800,28
339	1075536,40	6195996,80
340	1075564,80	6196353,45
341	1075328,90	6197120,36
342	1074995,93	6197976,10
343	1074841,28	6198261,11
344	1074327,68	6198814,29
345	1074210,23	6198976,07
346	1073988,93	6199466,55
347	1073903,19	6199790,32
348	1073732,78	6199998,84
349	1073376,31	6200194,57
350	1073052,63	6200425,60
351	1073023,20	6200503,35
352	1073050,12	6200810,26
353	1073133,25	6201025,06
354	1073291,32	6201174,40
355	1073395,88	6201347,87
356	1073714,11	6202031,08
357	1073813,51	6202182,07
358	1074064,16	6202401,10
359	1074155,25	6202579,50
360	1074411,60	6203155,84
361	1074779,54	6203679,22
362	1074618,80	6204068,50
363	1074340,23	6204452,05
364	1074214,70	6204650,23
365	1074128,51	6204960,41
366	1074007,15	6205144,88
367	1073946,47	6205395,52
368	1073741,76	6205831,23
369	1073580,98	6206062,11
370	1073520,57	6206163,42
371	1073493,88	6206340,65
372	1073435,40	6206980,37
373	1073466,38	6207273,62

374	1073587,96	6207727,16
375	1073577,85	6208003,44
376	1073499,49	6208426,52
377	1073352,22	6208815,42
378	1073419,76	6208958,29
379	1073061,24	6210027,41
380	1072823,25	6210405,30
381	1072464,26	6210985,79
382	1072160,35	6211433,45
383	1072029,68	6211450,78
384	1071872,91	6211351,17
385	1071777,50	6211335,82
386	1071461,11	6211507,81
387	1070961,56	6211603,59
388	1070469,12	6211789,67
389	1070071,43	6211963,97
390	1069681,43	6212251,19
391	1069353,44	6212491,40
392	1069352,47	6212613,61
393	1069406,76	6212770,43
394	1069967,50	6213387,87
395	1070006,58	6213490,78
396	1069954,43	6214038,52
397	1069975,40	6214295,80
398	1070153,20	6214657,27
399	1070311,47	6214812,44
400	1070873,34	6215153,79
401	1071042,31	6215364,81
402	1071086,60	6215490,29
403	1071015,23	6215995,93
404	1071650,00	6216199,49
405	1071770,58	6216300,10
406	1071994,89	6216547,04
407	1072072,69	6216734,91
408	1072124,44	6216964,21
409	1072121,21	6217321,77
410	1072147,22	6217443,19
411	1072276,84	6217543,57
412	1072430,02	6217521,09
413	1072716,00	6217390,70
414	1072996,51	6217233,30
415	1073404,46	6217099,42
416	1074527,52	6216813,76
417	1074779,83	6216774,88
418	1075079,28	6216802,49
419	1075340,78	6216926,16
420	1075538,82	6217047,19
421	1075666,52	6217079,74

422	1075965,97	6217107,33
423	1076049,12	6217168,31
424	1076040,10	6217326,96
425	1075879,44	6217580,36
426	1075588,44	6218005,00
427	1075574,19	6218136,67
428	1075586,24	6218398,78
429	1075193,68	6218595,57
430	1075160,49	6218700,58
431	1075211,02	6218884,70
432	1075197,75	6219052,48
433	1075167,69	6219112,18
434	1075043,47	6219197,23
435	1074984,72	6219357,27
436	1074904,15	6219703,49
437	1074908,77	6219866,27
438	1075063,73	6220060,92
439	1075237,09	6220268,63
440	1075216,90	6220350,71
441	1075087,32	6220567,12
442	1075016,29	6220772,80
443	1074923,73	6220856,90
444	1074773,41	6220983,37
445	1074709,08	6221107,44
446	1074679,01	6221320,96
447	1074489,81	6221665,76
448	1074378,83	6221741,38
449	1074043,40	6221877,69
450	1073501,73	6222083,32
451	1073287,91	6222202,59
452	1073191,09	6222295,86
453	1073125,59	6222537,56
454	1072907,94	6222837,98
455	1072867,82	6223015,62
456	1072911,12	6223263,25
457	1072893,45	6223752,50
458	1072856,63	6223889,28
459	1072719,63	6224001,84
460	1072653,16	6224053,54
461	1072646,34	6224130,62
462	1072774,61	6224498,06
463	1072965,33	6224836,48
464	1073038,83	6224875,11
465	1073351,15	6224879,73
466	1073488,57	6224934,62
467	1073641,64	6225224,32
468	1073895,31	6225547,39
469	1074064,83	6225619,46

470	1075105,27	6225766,10
471	1075170,67	6225836,63
472	1075237,66	6226119,82
473	1075394,52	6227169,73
474	1075411,96	6227780,13
475	1075362,81	6227958,04
476	1075259,01	6228282,31
477	1075199,39	6228727,48
478	1075201,17	6228949,21
479	1075253,32	6229187,55
480	1075239,07	6229323,67
481	1075200,23	6229546,55
482	1075192,65	6229754,94
483	1075216,42	6229953,38
484	1075304,51	6230186,17
485	1075593,98	6230652,99
486	1075588,85	6230947,33
487	1075612,00	6231123,13
488	1075725,28	6231441,20
489	1075739,52	6231621,79
490	1075696,91	6231871,91
491	1075616,47	6232539,47
492	1075559,82	6232613,48
493	1075420,47	6232649,18
494	1074977,93	6232679,95
495	1074830,94	6232761,14
496	1074672,81	6232928,57
497	1074131,53	6233622,89
498	1074147,77	6233712,98
499	1074272,29	6233795,39
500	1074887,80	6233954,18
501	1075122,67	6234096,79
502	1075277,35	6234124,02
503	1075546,67	6234048,40
504	1075799,95	6233887,27
505	1075944,13	6233865,04
506	1076058,74	6233916,07
507	1076236,97	6234132,66
508	1076327,18	6234279,45
509	1076298,69	6234393,39
510	1075892,70	6234911,88
511	1075873,36	6235025,57
512	1075912,62	6235133,08
513	1076108,75	6235344,66
514	1076133,26	6235407,29
515	1076138,52	6235592,72
516	1076366,76	6235346,30
517	1076500,53	6235274,55

518	1076657,98	6235242,89
519	1076911,81	6235258,24
520	1077006,72	6235250,98
521	1077121,13	6235139,13
522	1077260,25	6235098,89
523	1077768,03	6235129,60
524	1078043,19	6235099,03
525	1078244,87	6235029,90
526	1078519,53	6234827,45
527	1078580,12	6235042,91
528	1078711,40	6235202,04
529	1078795,98	6235312,76
530	1078812,94	6235429,93
531	1078801,55	6235665,62
532	1078826,48	6235900,20
533	1078982,47	6236447,82
534	1079041,57	6236771,94
535	1079139,87	6236886,83
536	1079295,97	6236963,76
537	1079707,02	6237096,80
538	1080074,71	6237135,99
539	1080158,03	6237201,47
540	1080220,35	6237321,90
541	1080542,91	6237520,82
542	1080661,62	6237558,12
543	1080786,42	6237491,19
544	1080973,27	6237381,74
545	1081139,75	6237345,29
546	1081284,82	6237354,66
547	1081464,44	6237462,68
548	1081743,10	6237712,60
549	1082388,76	6238133,06
550	1082826,20	6237921,36
551	1083024,50	6237893,01
552	1083169,76	6237911,46
553	1083271,65	6237990,03
554	1083366,27	6238117,30
555	1083491,17	6238213,28
556	1083651,56	6238281,11
557	1083822,38	6238239,95
558	1084035,47	6238098,09
559	1084436,24	6237710,93
560	1084613,01	6237580,39
561	1084974,83	6237574,55
562	1085443,91	6237520,33
563	1085548,33	6237530,91
564	1085651,31	6237650,13
565	1085843,51	6237726,05

566	1086400,79	6237746,25
567	1086536,72	6238068,16
568	1086693,26	6238317,09
569	1086803,66	6238381,79
570	1086980,26	6238385,82
571	1087429,26	6238259,75
572	1087718,58	6238251,46
573	1087901,77	6238169,22
574	1088230,04	6237938,06
575	1088396,52	6237747,75
576	1088542,84	6237485,57
577	1089017,36	6237775,14
578	1089264,20	6237863,05
579	1089389,31	6237963,56
580	1089497,67	6238114,31
581	1089525,35	6238290,05
582	1089518,89	6238534,62
583	1089669,74	6238589,07
584	1090486,74	6239144,88
585	1090640,53	6239140,45
586	1090878,14	6239065,75
587	1091076,83	6239050,94
588	1091181,67	6239075,09
589	1091801,72	6239550,54
590	1091967,15	6239794,73
591	1092059,02	6239841,88
592	1092163,13	6239843,35
593	1092228,24	6239904,89
594	1092318,84	6240065,15
595	1092509,81	6240254,25
596	1092678,28	6240602,46
597	1092773,99	6240626,84
598	1093581,74	6240544,77
599	1093722,77	6240572,42
600	1094083,62	6240847,13
601	1094234,10	6240883,50
602	1094465,36	6240899,49
603	1094475,83	6240948,97
604	1094358,11	6241106,24
605	1094272,15	6241262,62
606	1094248,41	6241380,94
607	1094246,55	6241476,01
608	1094357,67	6241875,57
609	1094359,89	6242110,86
610	1094287,28	6242732,96
611	1094309,73	6242886,19
612	1094427,82	6243059,29
613	1094525,55	6243151,47

614	1094657,89	6243188,39
615	1095044,87	6243113,90
616	1095113,00	6243121,02
617	1095166,79	6243259,77
618	1095248,23	6243732,61
619	1095337,92	6243702,87
620	1095542,46	6243574,78
621	1095668,86	6243566,62
622	1095810,12	6243598,78
623	1096013,57	6243751,31
624	1096277,20	6243789,01
625	1096911,25	6243806,95
626	1097206,10	6243671,79
627	1097421,67	6243615,81
628	1097887,07	6243588,85
629	1098062,72	6243561,15
630	1098290,50	6243455,06
631	1098648,34	6243150,58
632	1099098,24	6242743,92
633	1099220,29	6242740,41
634	1099348,91	6242804,59
635	1099552,54	6242961,66
636	1099930,08	6243344,52
637	1100359,46	6243798,28
638	1100684,01	6243911,11
639	1100705,56	6244028,17
640	1100719,78	6244367,18
641	1100680,21	6244562,90
642	1100627,90	6244632,31
643	1100503,53	6244712,84
644	1100451,53	6244795,77
645	1100433,02	6245094,99
646	1100997,79	6245219,01
647	1101612,29	6245500,06
648	1101696,48	6245597,19
649	1101708,51	6245700,94
650	1101604,64	6246020,69
651	1101593,64	6246111,50
652	1101668,83	6246208,92
653	1101761,64	6246287,72
654	1101921,61	6246341,97
655	1102345,37	6246284,52
656	1102531,44	6246301,78
657	1102632,61	6246357,69
658	1102645,31	6246484,05
659	1102361,61	6247162,00
660	1102866,78	6247260,63
661	1103315,78	6247451,33

662	1103462,40	6247515,01
663	1103833,88	6247526,91
664	1103929,85	6247560,37
665	1104002,94	6247897,67
666	1104134,56	6247911,97
667	1104519,74	6247928,10
668	1104607,02	6247975,35
669	1104783,57	6248133,18
670	1105025,52	6248207,68
671	1105643,52	6248294,00
672	1105708,54	6248350,95
673	1105802,19	6249090,47
674	1105859,94	6249364,82
675	1106078,95	6249723,90
676	1106195,97	6249860,79
677	1106204,55	6250159,25
678	1106111,80	6250392,72
679	1106035,33	6250566,90
680	1106029,34	6250690,53
681	1106276,47	6251258,16
682	1106275,62	6251384,88
683	1106038,63	6251640,63
684	1105923,21	6252033,18
685	1105900,78	6252355,15
686	1106099,08	6252485,18
687	1106434,94	6252674,63
688	1106916,95	6253053,29
689	1107012,97	6253086,72
690	1107200,88	6253008,88
691	1107717,39	6252891,18
692	1108987,99	6252537,75
693	1109341,74	6252464,25
694	1109533,44	6252363,69
695	1109703,35	6252137,02
696	1109868,46	6252055,33
697	1110033,22	6251960,05
698	1110364,21	6251511,55
699	1110429,16	6251251,70
700	1110433,12	6251075,10
701	1110301,56	6250906,91
702	1110270,91	6250785,60
703	1110369,65	6250601,74
704	1110563,73	6250424,15
705	1110609,60	6250287,10
706	1110741,33	6249676,84
707	1110919,55	6249264,41
708	1111020,02	6249139,30
709	1111159,56	6249112,67

710	1111492,29	6249193,57
711	1111596,19	6249190,61
712	1111635,07	6249126,12
713	1111631,30	6248995,00
714	1111890,19	6248711,46
715	1112064,10	6248466,61
716	1112061,24	6248367,14
717	1112007,07	6248214,81
718	1112031,94	6248137,16
719	1112093,43	6248072,03
720	1112194,59	6247969,57
721	1112358,20	6247521,34
722	1112505,12	6247281,77
723	1112593,92	6247220,38
724	1112706,18	6247189,97
725	1112887,58	6247202,84
726	1113074,31	6247242,74
727	1113171,69	6247325,90
728	1113240,73	6247523,07
729	1113333,80	6247769,30
730	1113633,85	6248131,73
731	1113788,13	6248299,27
732	1113931,13	6248553,11
733	1114053,93	6249042,85
734	1114099,97	6249385,49
735	1114235,02	6249675,75
736	1114354,06	6249802,36
737	1114517,65	6249824,76
738	1114622,66	6249857,96
739	1114749,17	6250086,33
740	1115325,19	6250757,65
741	1115438,15	6250908,29
742	1115766,01	6250975,74
743	1116141,11	6251114,33
744	1116481,37	6251303,62
745	1116571,90	6251301,04
746	1116754,62	6251205,20
747	1116880,63	6251020,59
748	1117041,12	6250622,24
749	1117201,56	6250382,22
750	1117409,80	6250226,89
751	1117527,16	6250214,45
752	1118553,92	6250352,32
753	1118678,66	6250439,25
754	1118867,23	6250700,83
755	1119002,69	6250926,51
756	1119162,95	6250994,30
757	1119321,92	6251170,73

758	1119456,48	6251284,53
759	1119656,27	6251305,93
760	1120041,55	6251250,76
761	1120137,33	6251275,16
762	1120393,10	6251512,16
763	1120534,55	6251553,38
764	1120878,54	6251552,51
765	1120951,49	6251573,03
766	1121014,35	6251711,53
767	1121122,66	6251857,75
768	1121342,16	6252095,77
769	1121383,69	6252280,12
770	1121366,65	6252470,68
771	1121303,84	6252649,04
772	1121124,35	6252857,84
773	1121092,51	6253008,13
774	1121083,52	6253483,56
775	1121032,51	6253598,19
776	1120873,50	6253734,00
777	1120850,81	6253888,55
778	1120864,56	6254051,06
779	1121096,32	6254397,42
780	1121107,33	6255406,35
781	1121100,40	6255637,34
782	1121162,23	6255898,05
783	1121159,33	6256269,24
784	1121167,81	6256563,16
785	1121245,90	6256918,47
786	1121326,88	6257056,42
787	1121446,12	6257111,83
788	1121788,40	6257210,53
789	1121881,79	6257311,97
790	1121938,98	6257409,88
791	1121929,08	6257536,88
792	1121718,99	6258257,98
793	1121617,86	6258360,51
794	1121502,41	6258436,24
795	1121424,01	6258701,00
796	1121341,04	6258802,97
797	1121199,17	6258906,63
798	1121116,93	6259035,70
799	1120899,40	6259652,93
800	1120647,73	6260031,30
801	1120833,49	6260351,83
802	1121031,48	6260780,59
803	1121184,37	6260902,89
804	1121548,12	6260964,82
805	1121947,33	6260994,05

806	1122092,72	6261016,98
807	1122130,50	6261070,25
808	1122161,08	6261503,85
809	1122155,53	6261938,46
810	1122123,23	6262387,44
811	1122171,67	6262499,18
812	1122343,38	6262643,62
813	1122374,55	6262783,03
814	1122342,61	6262933,30
815	1122257,70	6263125,84
816	1122205,29	6263349,11
817	1122099,86	6263460,73
818	1122001,56	6263504,31
819	1121906,07	6263488,99
820	1121605,96	6263284,89
821	1121322,33	6263492,24
822	1121147,70	6263556,13
823	1120705,20	6263908,28
824	1120375,52	6264089,75
825	1120297,15	6264196,14
826	1120243,16	6264365,18
827	1120272,62	6264758,05
828	1120357,19	6264864,22
829	1120576,39	6264934,82
830	1120647,12	6265032,38
831	1120620,22	6265196,10
832	1120570,34	6265351,43
833	1120619,13	6265472,20
834	1120622,98	6265607,88
835	1120455,90	6266092,43
836	1120358,40	6266163,11
837	1120154,15	6266300,28
838	1120071,79	6266424,86
839	1120049,79	6266606,47
840	1120136,99	6266961,53
841	1120130,28	6267197,09
842	1120069,01	6267429,66
843	1119894,57	6267656,48
844	1119638,65	6267885,61
845	1119612,39	6268071,94
846	1119607,63	6268379,83
847	1119722,71	6268761,19
848	1119926,07	6269221,53
849	1119924,94	6269339,24
850	1119829,73	6269645,19
851	1119852,44	6269807,46
852	1120045,04	6270209,23
853	1120218,83	6270426,02

854	1120353,10	6270530,75
855	1120392,12	6270629,23
856	1120444,80	6271202,47
857	1120514,13	6271408,71
858	1120877,00	6271905,13
859	1120927,26	6272080,18
860	1120895,57	6272234,99
861	1120703,14	6272625,21
862	1120683,82	6272897,36
863	1120653,85	6273115,44
864	1120488,83	6273667,87
865	1120351,63	6274092,73
866	1120354,04	6274332,53
867	1120422,17	6274498,01
868	1120521,93	6274662,62
869	1120785,73	6274863,21
870	1121219,30	6275144,91
871	1121346,71	6275326,82
872	1121365,66	6275511,81
873	1121239,28	6275995,23
874	1121267,28	6276338,38
875	1121457,32	6277120,43
876	1121493,72	6277286,82
877	1121484,30	6277427,44
878	1121413,00	6277624,11
879	1121389,61	6277756,00
880	1121442,53	6278333,82
881	1121448,39	6278537,36
882	1121364,30	6278761,53
883	1121291,18	6278894,87
884	1121297,38	6278953,53
885	1121464,42	6279093,54
886	1121578,16	6279429,74
887	1121671,09	6279825,33
888	1121679,39	6279956,38
889	1121644,71	6280011,71
890	1121439,39	6280108,15
891	1121320,39	6280220,21
892	1121222,98	6280453,79
893	1121069,13	6280612,12
894	1121749,16	6281122,07
895	1121783,93	6281229,72
896	1121770,11	6281374,93
897	1121704,88	6281625,78
898	1121803,93	6281763,22
899	1122253,16	6281962,95
900	1122383,85	6282099,51
901	1122539,45	6282470,73

902	1122702,39	6282628,94
903	1122933,30	6282789,75
904	1123054,68	6282759,11
905	1123341,11	6282646,73
906	1123446,35	6282688,95
907	1123573,39	6282852,74
908	1123675,76	6283107,79
909	1123685,22	6283437,95
910	1123566,14	6283857,76
911	1123582,10	6283943,26
912	1123803,42	6284081,76
913	1124042,62	6284215,18
914	1124234,28	6284268,46
915	1124273,00	6284357,87
916	1124285,90	6284488,74
917	1124388,12	6284739,28
918	1124391,75	6284865,93
919	1124192,31	6285170,38
920	1124190,42	6285573,26
921	1124129,48	6285814,92
922	1124078,36	6286083,44
923	1124027,02	6286501,30
924	1123966,66	6286602,60
925	1123777,63	6286798,19
926	1123510,91	6287122,71
927	1123158,33	6287295,78
928	1122564,98	6287593,54
929	1122511,80	6287635,83
930	1122561,72	6287797,30
931	1122663,07	6288016,15
932	1122903,18	6288256,95
933	1123003,76	6288294,79
934	1123387,49	6288180,82
935	1123473,79	6288191,95
936	1123622,77	6288332,46
937	1123778,18	6288386,86
938	1123954,55	6288381,77
939	1124110,77	6288463,22
940	1124391,35	6288930,42
941	1124817,20	6289257,59
942	1125108,31	6289466,47
943	1125305,59	6289714,18
944	1125360,24	6289884,61
945	1125389,38	6290110,08
946	1125472,61	6290171,07
947	1125789,10	6290237,66
948	1126021,48	6290289,80
949	1126240,78	6290438,56

950	1126456,19	6290531,95
951	1126537,39	6290600,81
952	1126757,23	6290847,91
953	1126978,73	6290915,19
954	1127151,56	6290946,39
955	1127235,79	6291039,05
956	1127231,20	6291193,03
957	1127147,21	6291580,18
958	1127187,85	6291732,93
959	1127426,83	6292015,68
960	1127452,70	6292128,08
961	1127404,72	6292346,76
962	1127430,43	6292766,92
963	1127491,08	6292986,96
964	1127606,66	6293069,67
965	1127838,28	6293099,20
966	1127912,74	6293169,45
967	1128057,58	6293482,10
968	1128151,83	6293610,64
969	1128219,47	6293604,18
970	1128346,54	6293455,65
971	1128495,52	6293442,33
972	1128613,98	6293470,60
973	1128761,92	6293579,44
974	1128873,02	6293742,49
975	1128962,02	6293848,54
976	1129525,14	6293987,45
977	1129723,91	6294131,08
978	1129914,62	6294311,11
979	1130041,22	6294307,46
980	1130117,47	6294282,63
981	1130173,24	6294176,94
982	1130285,99	6294160,13
983	1130426,90	6294183,23
984	1130952,22	6294036,78
985	1131404,46	6293865,28
986	1131805,68	6293650,06
987	1131937,19	6293659,84
988	1132190,71	6293819,98
989	1132620,06	6294423,18
990	1133099,36	6295033,93
991	1133154,02	6295204,39
992	1133121,78	6295341,07
993	1133083,99	6295600,17
994	1133088,62	6296075,31
995	1132992,58	6296508,09
996	1132906,28	6296813,81
997	1132937,69	6297116,20
998	1133157,97	6297376,84
999	1133419,45	6297500,59
1000	1133581,80	6297477,82
1001	1133830,86	6297325,77
1002	1133988,09	6297284,99
1003	1134251,11	6297300,04
1004	1134415,94	6297367,73
1005	1134497,37	6297523,78
1006	1134537,47	6297812,31
1007	1134631,25	6297927,25
1008	1134925,96	6298099,83
1009	1135305,36	6298229,16
1010	1135546,06	6298258,46
1011	1135785,93	6298256,07
1012	1136088,82	6298555,10
1013	1136296,57	6298698,46
1014	1136790,65	6298878,80
1015	1136856,47	6298962,90
1016	1136894,47	6299337,54
1017	1136889,70	6299487,02
1018	1136743,23	6299744,71
1019	1136696,73	6299859,20
1020	1136684,35	6300058,71
1021	1136620,36	6300191,84
1022	1136242,53	6300587,49
1023	1136008,57	6300951,84
1024	1135953,00	6301220,47
1025	1135945,78	6301596,40
1026	1135469,06	6302017,54
1027	1135397,02	6302187,08
1028	1135368,02	6302436,87
1029	1135330,27	6302542,08
1030	1134884,00	6302917,03
1031	1134738,14	6303119,21
1032	1134692,36	6303256,32
1033	1134727,00	6303359,41
1034	1134839,04	6303556,56
1035	1134904,69	6303790,08
1036	1134997,72	6303877,89
1037	1135382,29	6304029,77
1038	1135492,85	6304094,44
1039	1135519,53	6304233,97
1040	1135551,47	6304400,53
1041	1135624,39	6304574,95
1042	1136115,98	6304981,71
1043	1136308,24	6305216,08
1044	1136458,98	6305261,52
1045	1136691,18	6305309,11

1046	1136875,46	6305421,46
1047	1137030,22	6305607,14
1048	1137123,16	6305848,87
1049	1137106,28	6306048,51
1050	1136997,31	6306192,00
1051	1136667,31	6306364,49
1052	1136571,76	6306503,04
1053	1136520,83	6306622,14
1054	1136543,50	6306779,91
1055	1136604,24	6307000,00
1056	1136566,02	6307087,06
1057	1136325,23	6307216,24
1058	1136180,83	6307387,88
1059	1136091,06	6307571,56
1060	1136068,33	6307721,58
1061	1136095,56	6307883,76
1062	1136012,57	6307985,73
1063	1135813,68	6307996,02
1064	1135166,05	6307982,99
1065	1134968,23	6308029,45
1066	1134735,29	6308113,14
1067	1134571,12	6308231,03
1068	1134445,14	6308411,21
1069	1134269,54	6308914,18
1070	1134326,15	6308994,02
1071	1134316,34	6309125,56
1072	1134169,31	6310070,06
1073	1134255,66	6310239,59
1074	1134594,03	6310747,05
1075	1134775,62	6310922,87
1076	1135074,95	6310941,39
1077	1135321,36	6311011,25
1078	1135573,74	6311130,72
1079	1135879,45	6311292,62
1080	1136116,16	6311889,06
1081	1136388,82	6312551,13
1082	1136425,88	6312740,17
1083	1136214,61	6313416,20
1084	1136228,62	6313587,78
1085	1136274,51	6313767,52
1086	1136245,77	6313867,90
1087	1136133,04	6314038,69
1088	1136259,14	6314799,98
1089	1136269,22	6314994,33
1090	1136225,48	6315045,39
1091	1135972,45	6315061,77
1092	1135767,03	6315158,21
1093	1135612,47	6315293,96

1094	1135548,42	6315427,08
1095	1135535,67	6315613,01
1096	1135651,60	6316021,63
1097	1135608,71	6316104,34
1098	1135386,70	6316255,60
1099	1135270,68	6316388,96
1100	1135215,23	6316508,26
1101	1135176,03	6316954,20
1102	1135118,96	6317327,06
1103	1135132,44	6317639,03
1104	1134122,36	6317772,25
1105	1133961,68	6317849,34
1106	1133864,92	6318576,35
1107	1133762,56	6318950,48
1108	1133653,06	6319075,90
1109	1133409,40	6319105,54
1110	1133064,40	6319070,24
1111	1132549,62	6319112,25
1112	1132290,11	6319219,31
1113	1131993,48	6319449,67
1114	1131590,39	6319126,36
1115	1131342,37	6319002,28
1116	1131165,04	6318975,68
1117	1130979,83	6318990,09
1118	1130616,78	6319113,73
1119	1130331,87	6319280,35
1120	1130125,32	6319416,34
1121	1129945,38	6319611,66
1122	1129749,94	6319817,72
1123	1129578,49	6319868,83
1124	1129375,08	6319972,52
1125	1129321,21	6319988,55
1126	1129124,88	6320213,25
1127	1129025,55	6320286,75
1128	1128760,17	6320439,27
1129	1128596,65	6320543,59
1130	1128482,17	6320655,49
1131	1128402,00	6320793,61
1132	1128298,15	6320959,56
1133	1128163,71	6321088,94
1134	1127950,09	6321212,81
1135	1127768,17	6321340,26
1136	1127526,23	6321506,94
1137	1127483,45	6321589,63
1138	1127457,33	6321785,03
1139	1127227,80	6322144,74
1140	1127147,84	6322355,26
1141	1127079,69	6322502,08

1142	1126973,65	6322591,17
1143	1126639,97	6322795,41
1144	1126468,90	6322827,50
1145	1126305,94	6322827,70
1146	1126229,39	6322838,92
1147	1126127,90	6322932,44
1148	1125970,68	6322973,18
1149	1125917,44	6323010,93
1150	1125883,50	6323088,85
1151	1125723,97	6323206,60
1152	1125531,58	6323443,02
1153	1125309,52	6323589,75
1154	1125252,27	6323645,70
1155	1125108,43	6323681,58
1156	1125037,79	6323742,42
1157	1124943,18	6323758,72
1158	1124609,42	6323800,04
1159	1124395,39	6323740,70
1160	1124348,36	6323745,72
1161	1124220,67	6323774,71
1162	1124182,68	6323774,00
1163	1124072,73	6323730,11
1164	1123801,49	6323741,56
1165	1123738,62	6323757,82
1166	1123480,76	6323732,69
1167	1123436,21	6323757,54
1168	1123368,86	6323810,17
1169	1123243,25	6323830,41
1170	1123125,17	6323661,79
1171	1122992,55	6323457,36
1172	1122665,69	6323109,19
1173	1122324,82	6322747,87
1174	1121905,71	6322185,09
1175	1121562,17	6321574,83
1176	1121348,12	6321060,42
1177	1121158,78	6320613,26
1178	1121085,11	6320257,74
1179	1121065,01	6319873,60
1180	1121102,14	6319591,84
1181	1121242,31	6319117,08
1182	1121532,99	6318520,20
1183	1121605,05	6318196,76
1184	1121720,41	6317958,08
1185	1121825,46	6317674,36
1186	1121836,58	6317434,13
1187	1121790,82	6317100,47
1188	1121621,31	6316716,08
1189	1121437,50	6316389,71

1190	1121179,82	6315926,42
1191	1120954,07	6315634,16
1192	1120773,73	6315345,16
1193	1120462,30	6314984,18
1194	1119989,65	6314604,02
1195	1119206,56	6314133,21
1196	1118833,36	6313984,29
1197	1118446,31	6313904,88
1198	1118142,09	6313872,95
1199	1118059,20	6313820,97
1200	1117947,60	6313720,12
1201	1117657,97	6313565,47
1202	1117365,15	6313456,22
1203	1117054,36	6313352,02
1204	1116843,25	6313253,99
1205	1116440,22	6313008,88
1206	1115759,91	6312648,25
1207	1115514,35	6312451,62
1208	1115088,81	6311979,56
1209	1114836,87	6311561,34
1210	1114627,25	6311042,27
1211	1114493,30	6310634,23
1212	1114335,12	6310014,17
1213	1114170,61	6309176,94
1214	1114106,28	6308671,83
1215	1114055,84	6308333,84
1216	1113976,96	6308109,76
1217	1113788,48	6307852,67
1218	1113253,25	6307343,03
1219	1112987,18	6307061,00
1220	1112868,74	6306878,80
1221	1112789,82	6306654,77
1222	1112763,38	6306365,88
1223	1112760,76	6305958,54
1224	1112863,72	6305290,25
1225	1112924,32	6304881,11
1226	1112898,07	6304596,71
1227	1112786,17	6304328,32
1228	1112592,68	6304053,25
1229	1112263,10	6303768,57
1230	1111502,52	6303292,53
1231	1111034,67	6302921,27
1232	1110827,92	6302655,68
1233	1110766,99	6302426,60
1234	1110735,50	6302119,69
1235	1110749,72	6301671,19
1236	1110716,16	6301291,94
1237	1110654,75	6301044,75

1238	1110517,70	6300766,82
1239	1110212,57	6300386,35
1240	1109990,25	6300053,31
1241	1109550,86	6299175,52
1242	1109337,46	6298683,76
1243	1109324,08	6298530,22
1244	1109451,96	6298254,99
1245	1109482,60	6298063,99
1246	1109464,34	6297901,57
1247	1109358,69	6297691,90
1248	1109236,30	6297527,94
1249	1108596,26	6296989,65
1250	1108423,27	6296800,01
1251	1108341,35	6296625,80
1252	1108324,88	6296368,30
1253	1108266,16	6296216,06
1254	1108125,37	6296043,64
1255	1107726,87	6295720,17
1256	1107575,49	6295493,66
1257	1107440,87	6295221,46
1258	1107106,00	6294439,00
1259	1106952,72	6293986,27
1260	1106771,18	6293498,12
1261	1106625,40	6293307,72
1262	1105722,83	6292613,98
1263	1105354,09	6292384,73
1264	1105121,33	6292319,02
1265	1104922,30	6292327,56
1266	1104804,97	6292332,65
1267	1104627,94	6292315,11
1268	1104467,39	6292242,76
1269	1104286,89	6292103,12
1270	1104147,25	6291971,40
1271	1103912,07	6291819,76
1272	1103204,42	6291450,81
1273	1102864,82	6291288,64
1274	1102380,28	6291121,54
1275	1102166,24	6291077,87
1276	1102014,85	6291005,27
1277	1101710,82	6290665,56
1278	1101213,64	6289901,30
1279	1101020,07	6289467,89
1280	1100833,37	6288798,82
1281	1100558,94	6287915,09
1282	1100219,23	6287119,18
1283	1099943,70	6286665,42
1284	1099658,50	6286347,79
1285	1099228,58	6285880,39

1286	1098913,57	6285468,52
1287	1098810,88	6285362,84
1288	1098673,07	6285289,87
1289	1098462,62	6285214,45
1290	1098289,10	6285160,59
1291	1098125,69	6285142,66
1292	1097972,58	6285169,72
1293	1097606,92	6285361,25
1294	1097408,61	6285389,62
1295	1097077,55	6285367,45
1296	1096862,99	6285305,70
1297	1096591,02	6285132,50
1298	1096394,81	6284920,86
1299	1096272,19	6284747,90
1300	1096193,64	6284379,00
1301	1096100,96	6284146,33
1302	1095815,39	6283815,06
1303	1095555,75	6283600,78
1304	1095340,28	6283507,39
1305	1095130,76	6283459,07
1306	1094818,68	6283468,10
1307	1094534,99	6283516,98
1308	1094168,30	6283672,35
1309	1093504,35	6283877,00
1310	1093330,51	6283972,55
1311	1093098,96	6284105,90
1312	1092972,83	6284123,10
1313	1092763,33	6284079,37
1314	1092565,38	6283962,85
1315	1092305,39	6283734,93
1316	1092097,07	6283573,50
1317	1091872,92	6283493,90
1318	1091597,29	6283506,36
1319	1091242,90	6283542,47
1320	1090937,23	6283614,63
1321	1090589,42	6283638,19
1322	1089959,08	6283675,70
1323	1089589,73	6283736,07
1324	1089048,11	6283946,24
1325	1088619,02	6284135,09
1326	1088252,50	6284294,99
1327	1087992,82	6284473,23
1328	1087804,30	6284528,42
1329	1087502,81	6284591,39
1330	1087132,53	6284778,54
1331	1086914,25	6284897,97
1332	1086523,00	6284986,18
1333	1085782,17	6285112,77

1334	1085037,77	6285197,51
1335	1084546,21	6285261,44
1336	1084197,46	6285411,78
1337	1083914,13	6285474,22
1338	1083660,97	6285481,50
1339	1083424,11	6285429,46
1340	1083275,92	6285316,06
1341	1083107,52	6284967,80
1342	1082940,85	6284678,39
1343	1082744,82	6284471,34
1344	1082471,86	6284266,43
1345	1082130,67	6284049,93
1346	1081846,00	6283908,74
1347	1081566,38	6283785,53
1348	1081293,36	6283734,50
1349	1080999,44	6283742,93
1350	1080331,65	6283816,42
1351	1079725,27	6283978,67
1352	1079317,37	6284117,13
1353	1078939,65	6284200,40
1354	1078633,11	6284245,38
1355	1078316,29	6284245,47
1356	1077960,96	6284165,10
1357	1077507,69	6283983,49
1358	1076907,16	6283641,96
1359	1076467,47	6283301,51
1360	1075991,98	6282821,84
1361	1075695,19	6282492,12
1362	1075431,69	6282300,57
1363	1075165,74	6282181,48
1364	1074995,82	6282095,84
1365	1074841,94	6281937,27
1366	1074712,83	6281696,59
1367	1074506,19	6281435,50
1368	1074334,99	6281146,19
1369	1074160,25	6280734,80
1370	1073810,02	6280043,34
1371	1073201,10	6278540,09
1372	1073119,85	6278234,64
1373	1072972,51	6277831,54
1374	1072824,22	6277550,65
1375	1072764,25	6277353,22
1376	1072754,36	6277167,90
1377	1072753,47	6276977,87
1378	1072725,28	6276784,09
1379	1072619,58	6276569,82
1380	1072478,43	6276383,79
1381	1072189,12	6276079,79

1382	1072059,13	6275965,88
1383	1071899,10	6275911,63
1384	1071839,18	6275872,57
1385	1071791,28	6275778,92
1386	1071783,18	6275656,96
1387	1071874,18	6275514,02
1388	1071920,56	6275395,03
1389	1071920,08	6275223,05
1390	1071894,80	6274811,90
1391	1071818,21	6274510,92
1392	1071711,81	6274274,06
1393	1071595,76	6274173,31
1394	1071348,12	6274058,21
1395	1071243,16	6274029,51
1396	1071063,33	6274070,88
1397	1070972,80	6274068,95
1398	1070833,87	6273959,78
1399	1070672,88	6273869,38
1400	1070505,14	6273860,58
1401	1070280,24	6273907,80
1402	1069701,41	6274082,80
1403	1069595,08	6274162,80
1404	1069397,82	6274385,72
1405	1069299,28	6274424,76
1406	1069136,22	6274420,37
1407	1068958,33	6274371,15
1408	1068658,14	6274162,48
1409	1068452,23	6274082,42
1410	1067644,04	6273834,05
1411	1067043,31	6273561,59
1412	1066641,10	6273423,81
1413	1065767,24	6273254,22
1414	1065440,20	6273213,78
1415	1065114,40	6273218,65
1416	1064781,77	6273296,04
1417	1064374,01	6273439,01
1418	1063960,97	6273713,33
1419	1063766,74	6273886,38
1420	1063580,27	6274167,77
1421	1063378,37	6274703,14
1422	1062980,15	6275814,32
1423	1062829,40	6276551,88
1424	1062350,79	6278013,90
1425	1062197,50	6278353,18
1426	1061949,98	6278717,84
1427	1061691,66	6279336,28
1428	1061534,21	6279843,19
1429	1061458,50	6280836,51

1430	1061416,58	6281267,71
1431	1061413,06	6281616,34
1432	1061488,12	6281867,61
1433	1062021,16	6282780,15
1434	1062105,78	6283049,29
1435	1062122,16	6283460,70
1436	1062075,72	6283892,03
1437	1061866,94	6284821,33
1438	1061828,89	6285546,62
1439	1061946,50	6286805,99
1440	1062065,91	6287816,42
1441	1062026,18	6288166,08
1442	1061789,10	6288897,09
1443	1061433,78	6289604,28
1444	1061162,65	6289937,93
1445	1060743,47	6290158,14
1446	1059886,58	6290264,13
1447	1059526,77	6290264,19
1448	1059244,36	6290204,40
1449	1058598,52	6289857,47
1450	1057948,29	6289595,49
1451	1057309,72	6289423,71
1452	1056628,57	6289343,61
1453	1055523,27	6289311,93
1454	1054964,32	6289391,32
1455	1054085,72	6289688,00
1456	1053136,97	6290068,20
1457	1052646,56	6290326,70
1458	1052157,57	6290639,39
1459	1051849,63	6290946,96
1460	1051547,73	6291471,59
1461	1050714,98	6293052,40
1462	1050026,27	6293977,33
1463	1049491,38	6294581,06
1464	1048338,56	6295736,57
1465	1047033,79	6297039,98
1466	1046768,00	6297242,24
1467	1046373,87	6297389,28
1468	1045894,51	6297561,41
1469	1045367,74	6297657,97
1470	1044548,81	6297667,80
1471	1044112,83	6297616,96
1472	1043779,74	6297526,87
1473	1043441,41	6297405,27
1474	1042943,63	6297013,39
1475	1042774,04	6296782,91
1476	1042685,95	6296550,05
1477	1042660,17	6296279,20

1478	1042679,27	6295998,04
1479	1042822,85	6295640,90
1480	1043186,99	6295078,31
1481	1043899,68	6294360,85
1482	1044776,66	6293688,54
1483	1045207,32	6293237,14
1484	1045439,67	6292814,13
1485	1045509,89	6292422,83
1486	1045471,58	6292030,15
1487	1045363,06	6291720,96
1488	1045209,14	6291399,50
1489	1044693,26	6290771,51
1490	1044033,77	6290183,88
1491	1043589,47	6289843,56
1492	1043249,37	6289663,21
1493	1042930,25	6289581,79
1494	1042103,48	6289478,73
1495	1041714,11	6289471,72
1496	1041173,41	6289559,64
1497	1040274,38	6289933,82
1498	1039564,48	6290275,52
1499	1039329,04	6290353,39
1500	1039012,75	6290371,47
1501	1038432,49	6290338,30
1502	1038007,71	6290283,79
1503	1037617,17	6290316,37
1504	1037082,36	6290449,30
1505	1036540,78	6290663,94
1506	1036053,33	6290867,98
1507	1035880,40	6290914,85
1508	1035690,49	6290920,33
1509	1035343,66	6290821,61
1510	1035107,97	6290651,79
1511	1034884,19	6290422,82
1512	1034802,46	6290257,70
1513	1034656,39	6289895,27
1514	1034542,71	6289717,49
1515	1034371,60	6289591,09
1516	1034143,03	6289511,67
1517	1033897,98	6289491,49
1518	1033644,87	6289503,24
1519	1033357,55	6289583,88
1520	1032941,45	6289754,16
1521	1032779,03	6289772,39
1522	1032511,35	6289748,34
1523	1032154,92	6289631,83
1524	1031750,84	6289430,63
1525	1031550,10	6289373,00

1526	1031364,44	6289369,27
1527	1030455,85	6289567,21
1528	1030116,49	6289572,34
1529	1029913,64	6289600,80
1530	1029676,28	6289689,03
1531	1029527,50	6289711,41
1532	1029150,41	6289658,80
1533	1028997,03	6289676,77
1534	1028926,52	6289746,68
1535	1028814,11	6289930,90
1536	1028274,26	6290521,18
1537	1027993,50	6290832,40
1538	1027807,76	6290982,58
1539	1027473,09	6291150,56
1540	1026616,47	6291428,43
1541	1025902,53	6291629,88
1542	1025545,45	6291802,99
1543	1024577,32	6292455,25
1544	1023906,83	6292908,94
1545	1023327,87	6293237,73
1546	1021583,75	6293980,04
1547	1020729,64	6294343,84
1548	1020516,58	6294490,23
1549	1020312,87	6294645,43
1550	1020036,68	6294802,69
1551	1019843,99	6294871,56
1552	1019231,56	6294979,56
1553	1018393,26	6295103,01
1554	1018020,40	6295204,21
1555	1017743,34	6295329,79
1556	1017543,53	6295462,22
1557	1017403,65	6295638,18
1558	1017242,92	6295873,64
1559	1017149,26	6296079,94
1560	1017149,47	6296089,01
1561	1017092,90	6296325,99
1562	1017034,91	6296676,16
1563	1017043,07	6297277,88
1564	1016932,75	6297851,36
1565	1016836,38	6298125,66
1566	1016602,04	6298476,38
1567	1016427,28	6298698,61
1568	1016197,57	6298895,27
1569	1015943,65	6299038,27
1570	1015381,33	6299321,38
1571	1014995,69	6299445,53
1572	1014360,94	6299567,72
1573	1014049,67	6299603,77

1574	1013695,93	6299577,65
1575	1013467,13	6299493,64
1576	1013255,87	6299386,52
1577	1013116,39	6299254,69
1578	1012985,22	6299100,01
1579	1012843,04	6298877,73
1580	1012737,54	6298668,01
1581	1012689,91	6298424,97
1582	1012670,10	6298208,30
1583	1012680,20	6297927,37
1584	1012725,36	6297763,13
1585	1012837,08	6297556,26
1586	1012855,47	6297406,39
1587	1012823,98	6297094,96
1588	1012799,82	6296566,06
1589	1012795,69	6295946,11
1590	1012792,55	6295516,23
1591	1012752,85	6295236,71
1592	1012707,33	6295070,54
1593	1012674,11	6295012,69
1594	1012522,36	6294931,02
1595	1012353,64	6294886,02
1596	1012153,35	6294846,45
1597	1011393,27	6294859,07
1598	1010761,67	6294931,37
1599	1010482,67	6294989,10
1600	1010290,29	6295067,02
1601	1010112,38	6295176,22
1602	1009935,00	6295303,46
1603	1009760,66	6295380,85
1604	1009593,93	6295408,24
1605	1009272,51	6295403,81
1606	1009087,63	6295431,71
1607	1008886,41	6295514,38
1608	1008678,41	6295683,27
1609	1008509,70	6295796,72
1610	1008315,99	6295987,83
1611	1007904,28	6296470,27
1612	1007697,58	6296684,36
1613	1007514,99	6296789,13
1614	1007327,63	6296885,00
1615	1007161,44	6296930,46
1616	1006944,53	6296941,18
1617	1006676,96	6296921,62
1618	1006430,71	6296856,24
1619	1006287,37	6296751,69
1620	1006171,05	6296641,86
1621	1005910,56	6296237,37

1622	1005723,76	6296034,53
1623	1005308,60	6295602,77
1624	1005032,70	6295289,25
1625	1004876,56	6295053,86
1626	1004727,63	6294750,29
1627	1004634,47	6294657,87
1628	1004401,37	6294578,56
1629	1004165,38	6294553,59
1630	1003970,44	6294545,58
1631	1003695,48	6294585,07
1632	1003422,40	6294687,92
1633	1003148,89	6294781,69
1634	1002984,24	6294881,43
1635	1002865,10	6294988,93
1636	1002633,39	6295276,13
1637	1002493,61	6295452,13
1638	1002255,57	6295676,18
1639	1002003,29	6295877,96
1640	1001753,57	6296007,30
1641	1001606,98	6296106,50
1642	1001294,23	6296409,61
1643	1001157,10	6296517,65
1644	1001014,07	6296585,04
1645	1000771,95	6296664,35
1646	1000564,76	6296697,40
1647	1000369,81	6296689,42
1648	999937,91	6296620,26
1649	999567,81	6296499,53
1650	999381,25	6296464,05
1651	999114,05	6296458,14
1652	998798,57	6296507,83
1653	998446,29	6296531,41
1654	998034,59	6296538,60
1655	997834,30	6296499,09
1656	997518,36	6296372,26
1657	997285,76	6296310,99
1658	997117,92	6296297,69
1659	996991,41	6296305,79
1660	996838,57	6296341,82
1661	996660,00	6296428,38
1662	996421,61	6296480,44
1663	996309,94	6296533,39
1664	996151,53	6296691,77
1665	995629,13	6297421,80
1666	995518,35	6297664,83
1667	995471,50	6297928,68
1668	995445,56	6298128,63
1669	995390,47	6298261,42

1670	995272,17	6298396,04
1671	995068,89	6298569,28
1672	994255,98	6299746,62
1673	993844,56	6300401,04
1674	993595,65	6300720,44
1675	993452,61	6300941,80
1676	993390,95	6301160,77
1677	993259,86	6301485,90
1678	993208,39	6301586,90
1679	993011,29	6301818,83
1680	992685,35	6302131,37
1681	992458,24	6302264,56
1682	992214,81	6302457,07
1683	992123,25	6302581,90
1684	991948,80	6302813,16
1685	991851,78	6302901,96
1686	991662,72	6302939,01
1687	991318,08	6303075,55
1688	991041,63	6303223,69
1689	990935,28	6303303,69
1690	990870,67	6303418,68
1691	990735,27	6303589,98
1692	990669,94	6303682,36
1693	990555,58	6303798,79
1694	990359,47	6303903,93
1695	990235,98	6304020,62
1696	990013,54	6304316,65
1697	989889,40	6304406,17
1698	989795,91	6304463,12
1699	989661,34	6304503,20
1700	989484,74	6304503,68
1701	989297,61	6304445,64
1702	989182,32	6304371,94
1703	989094,03	6304293,01
1704	989004,28	6304159,77
1705	988950,76	6304030,01
1706	988881,01	6303964,09
1707	988703,57	6303932,91
1708	988436,31	6303922,43
1709	988183,74	6303956,79
1710	988025,06	6303947,70
1711	987778,83	6303882,29
1712	987642,75	6303872,59
1713	987421,91	6303905,99
1714	987156,26	6303954,29
1715	986948,28	6303964,76
1716	986783,74	6303906,07
1717	986448,89	6303752,64

1718	986112,04	6303526,82
1719	985822,84	6303381,16
1720	984862,94	6303050,90
1721	984356,26	6302902,31
1722	983985,60	6302758,98
1723	983912,08	6302720,32
1724	983816,63	6302709,46
1725	983712,72	6302716,92
1726	983621,40	6302687,86
1727	983421,51	6302503,47
1728	982921,79	6301802,48
1729	982624,31	6301367,39
1730	982252,88	6300880,07
1731	982194,14	6300723,31
1732	982152,89	6300547,94
1733	982081,35	6300418,70
1734	981988,19	6300326,28
1735	981854,40	6300235,08
1736	981703,83	6300194,05
1737	981249,72	6300143,63
1738	980754,77	6300085,27
1739	980478,06	6300065,98
1740	980265,56	6300072,00
1741	980026,88	6300114,99
1742	979716,61	6300187,19
1743	979474,23	6300257,42
1744	979293,95	6300285,20
1745	978936,59	6300290,79
1746	978601,33	6300282,20
1747	978291,87	6300223,11
1748	978137,77	6300213,92
1749	977862,21	6300235,30
1750	977585,83	6300225,08
1751	977349,87	6300204,62
1752	977004,56	6300155,57
1753	976711,46	6300037,18
1754	976379,09	6299969,65
1755	975595,54	6299951,21
1756	974989,39	6299963,89
1757	974719,49	6300021,32
1758	974491,28	6300113,78
1759	974254,45	6300220,10
1760	974070,90	6300293,19
1761	973944,77	6300314,92
1762	973532,16	6300290,39
1763	973329,23	6300314,27
1764	973158,67	6300364,37
1765	972855,73	6300377,49

1766	972159,64	6300410,86
1767	971825,85	6300452,01
1768	971376,80	6300577,89
1769	971149,20	6300692,99
1770	970721,16	6301080,81
1771	970398,39	6301347,97
1772	970026,82	6301732,94
1773	969743,56	6301958,26
1774	969444,48	6302107,05
1775	969204,22	6302173,93
1776	968824,87	6302202,79
1777	968633,87	6302172,04
1778	968455,85	6302118,26
1779	968216,96	6301993,77
1780	967656,94	6301398,63
1781	967273,87	6300979,47
1782	967097,43	6300821,54
1783	966958,97	6300730,40
1784	966758,04	6300668,26
1785	966021,05	6300535,21
1786	965522,89	6300526,73
1787	965350,65	6300518,04
1788	965131,92	6300465,43
1789	964565,28	6300273,30
1790	964142,53	6300208,31
1791	963875,60	6300215,92
1792	963324,92	6300267,73
1793	962830,42	6300227,46
1794	962188,01	6300078,20
1795	962002,24	6300074,42
1796	961863,62	6300132,64
1797	961762,52	6300239,63
1798	961697,76	6300350,05
1799	961620,31	6300651,02
1800	961519,26	6301237,76
1801	961305,21	6301827,70
1802	961117,56	6302235,89
1803	960938,67	6302471,76
1804	960799,16	6302656,76
1805	960690,02	6302958,61
1806	960600,48	6303314,22
1807	960535,35	6303732,49
1808	960549,79	6304080,55
1809	960508,73	6304226,58
1810	960448,98	6304355,03
1811	960338,85	6304462,27
1812	960192,16	6304556,94
1813	960000,12	6304648,35

1814	959738,14	6304827,76
1815	959519,90	6304951,69
1816	959354,06	6305010,69
1817	959132,67	6305026,02
1818	958887,62	6305001,27
1819	958003,17	6304619,00
1820	957770,97	6304571,27
1821	957386,07	6304564,05
1822	957122,16	6304517,21
1823	956854,34	6304488,62
1824	956599,37	6304436,99
1825	956403,35	6304388,21
1826	955657,44	6304101,54
1827	955130,56	6303876,60
1828	954411,97	6303435,32
1829	953854,25	6303079,94
1830	953704,15	6303052,51
1831	953362,04	6303121,03
1832	952997,89	6303208,29
1833	952725,40	6303333,68
1834	952468,70	6303540,16
1835	952244,96	6303790,90
1836	952006,84	6304173,34
1837	951909,30	6304406,93
1838	951860,27	6304752,31
1839	951875,51	6305132,09
1840	951858,09	6305313,62
1841	951757,80	6305447,70
1842	951528,02	6305644,37
1843	951376,23	6305721,03
1844	951237,17	6305765,75
1845	950824,71	6305745,72
1846	950651,83	6305714,43
1847	950473,15	6305637,96
1848	950235,53	6305400,30
1849	949954,65	6305068,78
1850	949775,22	6304806,86
1851	949555,62	6304564,10
1852	949296,08	6304349,69
1853	948987,24	6304154,74
1854	948725,66	6304026,33
1855	948419,63	6303930,89
1856	947970,22	6303884,79
1857	947732,25	6303791,96
1858	947487,72	6303626,86
1859	947088,97	6303452,56
1860	946651,91	6303202,44
1861	946445,73	6303113,19

1862	946272,94	6303086,43
1863	945688,85	6303080,31
1864	945011,55	6303135,68
1865	944382,72	6303148,99
1866	943571,04	6303095,01
1867	943236,12	6303095,46
1868	943060,64	6303132,08
1869	942805,79	6303243,42
1870	942648,72	6303293,10
1871	942490,45	6303297,61
1872	942063,44	6303241,80
1873	941802,03	6303280,88
1874	941636,57	6303353,43
1875	941298,94	6303580,24
1876	940964,90	6303770,76
1877	940489,56	6304087,46
1878	939955,93	6304423,93
1879	939676,13	6304612,88
1880	939504,07	6304771,67
1881	939356,13	6304979,50
1882	939258,46	6305208,60
1883	939129,80	6305619,62
1884	939039,99	6306287,46
1885	939016,01	6306396,82
1886	938948,03	6306557,14
1887	938836,07	6306759,47
1888	938647,14	6306959,46
1889	938483,55	6307095,37
1890	938083,14	6307342,04
1891	937616,04	6307631,34
1892	937048,23	6308041,17
1893	936748,40	6308321,23
1894	936576,36	6308480,01
1895	936349,96	6308635,81
1896	936215,32	6308675,83
1897	935971,99	6308714,39
1898	935736,46	6308711,97
1899	935563,27	6308667,06
1900	935375,53	6308590,93
1901	935218,53	6308482,18
1902	935014,28	6308302,37
1903	934711,62	6307844,71
1904	934092,22	6307070,14
1905	933893,92	6306777,05
1906	933749,66	6306477,86
1907	933601,43	6306196,88
1908	933601,39	6306196,83
1909	933612,36	6306092,73

1910	933629,22	6305882,78
1911	933554,14	6305656,38
1912	933397,77	6305386,58
1913	933063,26	6304885,66
1914	932875,88	6304464,39
1915	932733,54	6304018,98
1916	932603,07	6303721,79
1917	932359,86	6303481,09
1918	931923,41	6303146,83
1919	932077,23	6302529,28
1920	932026,19	6302210,79
1921	931827,48	6301793,63
1922	930716,42	6300130,14
1923	930629,56	6299759,34
1924	930415,72	6299213,11
1925	930040,82	6298500,03
1926	929831,76	6298121,25
1927	929667,53	6297577,43
1928	929477,84	6297209,52
1929	929231,34	6296854,65
1930	928824,22	6296081,53
1931	928492,29	6295405,32
1932	928269,19	6295068,84
1933	928054,68	6294766,38
1934	927974,26	6294486,80
1935	927949,92	6293638,10
1936	928018,68	6293377,15
1937	928176,43	6293029,88
1938	928618,06	6292213,69
1939	928771,16	6291969,40
1940	929100,20	6291613,47
1941	929488,44	6291328,24
1942	929827,72	6291063,45
1943	929633,12	6290657,57
1944	929170,27	6290068,84
1945	928974,81	6289765,84
1946	928837,14	6289484,06
1947	928828,86	6289328,12
1948	928932,86	6288967,13
1949	929064,41	6288769,15
1950	929227,07	6288459,82
1951	929382,79	6288306,86
1952	929641,22	6288013,88
1953	929916,85	6287788,96
1954	930227,07	6287307,86
1955	930531,84	6286769,78
1956	930597,56	6286535,56
1957	930585,67	6286254,02
1958	930511,88	6286073,27
1959	930362,45	6285780,39
1960	930110,51	6285501,83
1961	929722,54	6285265,21
1962	929562,78	6285144,03
1963	929336,84	6284708,56
1964	929205,13	6284369,46
1965	928894,73	6283913,52
1966	928746,38	6283525,37
1967	928511,29	6283170,15
1968	928193,71	6282862,98
1969	927757,85	6282551,52
1970	927763,52	6281420,03
1971	927764,38	6281183,83
1972	927844,45	6280918,73
1973	927988,73	6280632,76
1974	928108,53	6280423,67
1975	927768,42	6280128,55
1976	927477,51	6279820,62
1977	927389,13	6279663,13
1978	927319,47	6279493,68
1979	927156,32	6279387,83
1980	926732,21	6279220,80
1981	926164,00	6278947,38
1982	925968,64	6278781,50
1983	925820,84	6278545,69
1984	925676,71	6278172,65
1985	925520,58	6277514,25
1986	925544,58	6276888,84
1987	925581,08	6276301,17
1988	925555,78	6275684,77
1989	925447,03	6275348,81
1990	925321,07	6274944,78
1991	925157,23	6274549,43
1992	924881,42	6274103,92
1993	924497,85	6273623,38
1994	924348,28	6273326,67
1995	924157,58	6273057,79
1996	923863,73	6272913,73
1997	923473,78	6272768,73
1998	923310,98	6272670,44
1999	922965,27	6272303,02
2000	922743,73	6272149,25
2001	922293,06	6271708,59
2002	921904,59	6271311,90
2003	921757,67	6271236,03
2004	921520,14	6271189,37
2005	921164,93	6271157,45

2006	920838,33	6271059,96
2007	920628,98	6270932,52
2008	920536,97	6270778,92
2009	920457,37	6270525,92
2010	920416,49	6270161,36
2011	920384,64	6269846,06
2012	920386,28	6269636,49
2013	920336,04	6269477,91
2014	920249,26	6269373,69
2015	920029,24	6269273,20
2016	919713,07	6269141,14
2017	919634,77	6269067,15
2018	919588,77	6268923,68
2019	919571,50	6268451,79
2020	919459,39	6267860,65
2021	919448,52	6267613,34
2022	919415,47	6267389,50
2023	919416,47	6267023,75
2024	919475,86	6266835,41
2025	919495,00	6266705,35
2026	919454,99	6266637,90
2027	919358,62	6266598,71
2028	918890,28	6266608,07
2029	918510,59	6266653,04
2030	917776,45	6266692,73
2031	917391,64	6266692,13
2032	917230,02	6266635,72
2033	917234,60	6266128,92
2034	917211,12	6265840,06
2035	917148,80	6265658,94
2036	917020,80	6265445,40
2037	916895,94	6265075,57
2038	916790,13	6264705,21
2039	916817,21	6264453,01
2040	916859,64	6264204,19
2041	916872,69	6263860,95
2042	916808,97	6263630,36
2043	916685,95	6263458,58
2044	916498,56	6263300,04
2045	916137,36	6263192,10
2046	915542,74	6263182,17
2047	915434,41	6263124,26
2048	915411,24	6262980,15
2049	915478,58	6262669,67
2050	915467,26	6262407,13
2051	915366,22	6262204,24
2052	915226,46	6261979,60
2053	914980,00	6261754,15

2054	914808,80	6261629,43
2055	914744,42	6261509,34
2056	914687,11	6261236,65
2057	914599,00	6260953,40
2058	914485,45	6260712,78
2059	914337,31	6260595,04
2060	914218,33	6260430,76
2061	914127,51	6260185,68
2062	914168,41	6259883,56
2063	914268,47	6259652,16
2064	914426,07	6259434,38
2065	914577,15	6259121,54
2066	914641,33	6258834,00
2067	914600,22	6258595,14
2068	914558,13	6258455,37
2069	914375,07	6258182,40
2070	914050,07	6257875,34
2071	913755,53	6257700,77
2072	913314,69	6257606,51
2073	913124,89	6257364,22
2074	913047,67	6257194,95
2075	912947,26	6257014,91
2076	912803,69	6256790,36
2077	912729,40	6256590,54
2078	912745,28	6256346,26
2079	912840,12	6255932,13
2080	912737,77	6255683,57
2081	912666,19	6255445,56
2082	912671,86	6255243,48
2083	912700,57	6254915,02
2084	912708,07	6254644,31
2085	912613,98	6254285,02
2086	912424,28	6253913,20
2087	912270,04	6253582,27
2088	912239,04	6253430,74
2089	912145,28	6253216,22
2090	912190,31	6253058,75
2091	912260,90	6252862,45
2092	912427,43	6252690,13
2093	912565,89	6252602,41
2094	912734,44	6252567,18
2095	912898,24	6252433,03
2096	912984,45	6252182,96
2097	912982,76	6251923,93
2098	912972,37	6251627,05
2099	912951,49	6251362,85
2100	912920,48	6251144,65
2101	912881,27	6250905,73

2102	912852,82	6250643,64
2103	912925,05	6250504,45
2104	912993,79	6250310,11
2105	913005,70	6250060,22
2106	913005,05	6249637,33
2107	912978,29	6249300,90
2108	912960,29	6249070,91
2109	912891,91	6248745,17
2110	912831,11	6248350,64
2111	912786,45	6247854,69
2112	912810,04	6247695,30
2113	912901,42	6247426,32
2114	913109,97	6247287,31
2115	913359,22	6247191,56
2116	913637,41	6247070,34
2117	914097,04	6246722,05
2118	914400,64	6246447,17
2119	914658,73	6246134,09
2120	914918,05	6245865,38
2121	915078,47	6245772,10
2122	915270,54	6245751,96
2123	915499,33	6245809,74
2124	915873,82	6245957,22
2125	916175,95	6245988,29
2126	916613,57	6245916,92
2127	916799,08	6245837,75
2128	916943,89	6245715,31
2129	917061,65	6245687,37
2130	917185,17	6245688,87
2131	917346,50	6245807,73
2132	917450,49	6245997,27
2133	917543,88	6246340,05
2134	917666,33	6246662,29
2135	917800,48	6246870,73
2136	917976,34	6246979,32
2137	917976,34	6246979,32
2138	918415,71	6246972,04
2139	918956,91	6247075,42
2140	919064,13	6247023,10
2141	919125,18	6246907,92
2142	919322,22	6246349,85
2143	919680,14	6245535,67
2144	919879,85	6245253,82
2145	920146,54	6245073,72
2146	920454,36	6244951,69
2147	920807,53	6244862,93
2148	921133,13	6244848,96
2149	921435,54	6244889,90

2150	921727,00	6244891,67
2151	922004,06	6244908,65
2152	922246,70	6244931,53
2153	922971,66	6244891,67
2154	923407,03	6244776,63
2155	923800,13	6244413,76
2156	924175,91	6244081,71
2157	924252,78	6243903,67
2158	924426,40	6243607,68
2159	924607,79	6243372,11
2160	924800,57	6243218,07
2161	925018,52	6243096,66
2162	925253,21	6242923,25
2163	925431,01	6242775,70
2164	925594,90	6242564,87
2165	925721,40	6242318,73
2166	925575,20	6242080,33
2167	925455,42	6241810,86
2168	925328,29	6241496,12
2169	925280,08	6241291,32
2170	925273,69	6241064,11
2171	925227,00	6240913,84
2172	925106,06	6240711,10
2173	924986,32	6240335,52
2174	925006,73	6240198,50
2175	925119,71	6240010,34
2176	925221,62	6239968,03
2177	925296,09	6239920,43
2178	925371,38	6239793,99
2179	925474,84	6239590,94
2180	925555,05	6239315,79
2181	925646,56	6239119,15
2182	925921,59	6238762,66
2183	926104,13	6238675,61
2184	926375,35	6238507,21
2185	926564,34	6238325,99
2186	926709,98	6238112,65
2187	926897,35	6237873,86
2188	926989,79	6237710,54
2189	927002,26	6237507,05
2190	926988,59	6237128,44
2191	927352,46	6237127,20
2192	927494,11	6237095,89
2193	927628,17	6237010,22
2194	927948,28	6236746,44
2195	928059,93	6236618,96
2196	928231,68	6236471,58
2197	928378,54	6236409,80

2198	928683,49	6236361,73
2199	928918,82	6236318,67
2200	929098,63	6236349,95
2201	929543,82	6236112,94
2202	929912,50	6235850,82
2203	930279,65	6236073,87
2204	930411,78	6236242,94
2205	930576,63	6236389,86
2206	930576,63	6236389,86
2207	930794,13	6236359,43
2208	930950,67	6236318,61
2209	931153,19	6236294,67
2210	931687,70	6236321,95
2211	931832,26	6236178,38
2212	932003,20	6236109,86
2213	932197,27	6236001,27
2214	932425,39	6236025,11
2215	932629,60	6236061,77
2216	932993,09	6236154,55
2217	933188,05	6236185,41
2218	933436,35	6236172,30
2219	933667,75	6236205,15
2220	933828,53	6236206,66
2221	934000,57	6236177,52
2222	934101,42	6236204,98
2223	934196,64	6236247,76
2224	934395,84	6236430,10
2225	934470,80	6236615,96
2226	934518,19	6236899,62
2227	934521,76	6237242,14
2228	934711,24	6237294,37
2229	934940,37	6237354,58
2230	935331,87	6237364,71
2231	935685,63	6237327,40
2232	935954,79	6237516,84
2233	936186,56	6237670,97
2234	936518,67	6237834,38
2235	936764,05	6237933,54
2236	936764,06	6237933,54
2237	936961,19	6237934,02
2238	937146,86	6237849,93
2239	937222,24	6237726,51
2240	937312,60	6237596,61
2241	937529,81	6237447,95
2242	937629,30	6237426,94
2243	938077,04	6237496,12
2244	938406,51	6237565,62
2245	938406,51	6237565,62

2246	938652,63	6237582,90
2247	938943,27	6237565,58
2248	939135,68	6237505,55
2249	939335,30	6237378,62
2250	939522,09	6237118,64
2251	939590,46	6236852,92
2252	939616,68	6236706,64
2253	939763,95	6236550,87
2254	939996,74	6236416,93
2255	940200,84	6236341,42
2256	940590,63	6236290,96
2257	940740,33	6236438,33
2258	940967,45	6236859,41
2259	941049,92	6237096,61
2260	941048,53	6237263,40
2261	941190,44	6237565,62
2262	941223,66	6237776,92
2263	941179,17	6237920,68
2264	941269,31	6238215,26
2265	941349,56	6238373,69
2266	941545,31	6238540,96
2267	941733,09	6238857,04
2268	942341,33	6238918,65
2269	942472,62	6238842,17
2270	942773,26	6238748,76
2271	942999,51	6238705,98
2272	943352,45	6238747,53
2273	943819,55	6238858,63
2274	944180,76	6238978,79
2275	944212,87	6239475,12
2276	944438,89	6239965,96
2277	944605,54	6240285,67
2278	944605,54	6240285,67
2279	944754,93	6240205,64
2280	945031,58	6240122,02
2281	945410,01	6240099,19
2282	945858,31	6240080,45
2283	946171,67	6240007,92
2284	946377,04	6239977,85
2285	946768,44	6239984,98
2286	947012,88	6240050,83
2287	947126,08	6239977,90
2288	947240,69	6239847,31
2289	947458,93	6239735,02
2290	947600,65	6239597,61
2291	947796,99	6239461,69
2292	948069,60	6239341,80
2293	948146,78	6239282,01

2294	948312,73	6239143,91
2295	948501,43	6239059,75
2296	948595,45	6239060,12
2297	948751,12	6239204,29
2298	948896,86	6239427,57
2299	949068,44	6239598,57
2300	949225,67	6239582,01
2301	949406,55	6239543,54
2302	949587,52	6239508,11
2303	949885,06	6239520,92
2304	950070,84	6239549,03
2305	950187,76	6239609,39
2306	950368,60	6239786,20
2307	950487,82	6239928,37
2308	950649,36	6240066,31
2309	950649,37	6240066,31
2310	950825,46	6240073,46
2311	951024,53	6240143,63
2312	951154,43	6240233,96
2313	951454,18	6240325,54
2314	951810,75	6240388,24
2315	952417,12	6240383,24
2316	952822,32	6240341,48
2317	953155,13	6240313,89
2318	953583,12	6240219,95
2319	953837,82	6240218,82
2320	954023,68	6240249,96
2321	954374,42	6240212,77
2322	954594,39	6239836,66
2323	954627,85	6239623,48
2324	954753,73	6239353,11
2325	954883,74	6239122,05
2326	955037,73	6238881,21
2327	955019,87	6238784,69
2328	954922,46	6238663,13
2329	954715,10	6238405,20
2330	954608,75	6238180,80
2331	954561,16	6237997,20
2332	954610,80	6237819,94
2333	954699,40	6237626,42
2334	954860,30	6237415,70
2335	954925,83	6237156,13
2336	954782,95	6236926,70
2337	954680,88	6236638,51
2338	954669,14	6236435,70
2339	954727,36	6236240,00
2340	954743,32	6236051,57
2341	954467,04	6235932,02

2342	954208,69	6235802,87
2343	953990,77	6235818,12
2344	953781,27	6235918,02
2345	953594,09	6236056,72
2346	953485,51	6236077,98
2347	953357,73	6236063,39
2348	953269,41	6235941,57
2349	953211,88	6235727,93
2350	953194,52	6235540,43
2351	953175,46	6235401,49
2352	953110,79	6235257,78
2353	953013,04	6235124,10
2354	952904,01	6235021,05
2355	952840,78	6234928,85
2356	952844,90	6234859,00
2357	952895,22	6234815,13
2358	952999,75	6234757,60
2359	953091,24	6234667,09
2360	953138,94	6234529,30
2361	953192,86	6234288,25
2362	953211,02	6234178,57
2363	953262,77	6234077,06
2364	953229,75	6233980,96
2365	953210,62	6233839,00
2366	953207,98	6233635,92
2367	953199,69	6233448,16
2368	953158,75	6233285,59
2369	953077,40	6233087,77
2370	953075,03	6233002,94
2371	953099,07	6232777,88
2372	953073,87	6232636,09
2373	952940,33	6232415,48
2374	952849,38	6232199,74
2375	952826,62	6232036,65
2376	952877,10	6231889,68
2377	953049,38	6231760,50
2378	953224,61	6231628,21
2379	953325,76	6231449,49
2380	953392,40	6231229,30
2381	953405,90	6230952,99
2382	953468,30	6230690,47
2383	953471,62	6230375,03
2384	953468,31	6230256,87
2385	953449,35	6230120,96
2386	953370,69	6229910,93
2387	953231,64	6229493,39
2388	953112,21	6229126,84
2389	953120,41	6228877,97

2390	953082,12	6228484,88
2391	953110,19	6228186,93
2392	953120,00	6227995,62
2393	953094,10	6227720,42
2394	952959,68	6227251,20
2395	952976,66	6226665,50
2396	952917,96	6226084,98
2397	953024,33	6225875,78
2398	953146,10	6225675,25
2399	953154,05	6225417,29
2400	953116,62	6225163,64
2401	953079,52	6224812,95
2402	953305,45	6224758,06
2403	953416,22	6224706,41
2404	953519,75	6224612,51
2405	953595,89	6224407,21
2406	953589,90	6224301,24
2407	953538,76	6224099,53
2408	953556,12	6223744,27
2409	953515,65	6223381,54
2410	953597,60	6223166,97
2411	953792,74	6222770,29
2412	953949,39	6222623,36
2413	954007,28	6222524,69
2414	954219,56	6222415,60
2415	954367,62	6222287,09
2416	954556,75	6222108,91
2417	954646,97	6221972,94
2418	954681,21	6221896,17
2419	954724,89	6221831,26
2420	954849,72	6221739,80
2421	955008,38	6221665,57
2422	955124,63	6221592,55
2423	955258,21	6221488,72
2424	955405,94	6221457,25
2425	955542,82	6221471,58
2426	955848,39	6221444,77
2427	955984,41	6221319,63
2428	956278,15	6220977,79
2429	956641,85	6220643,07
2430	956883,43	6220496,77
2431	957238,65	6220292,67
2432	957718,71	6220106,29
2433	958109,30	6219973,98
2434	958420,49	6219822,68
2435	958820,60	6219705,26
2436	959158,92	6219656,30
2437	959286,87	6219567,78

2438	959428,21	6219524,37
2439	959692,35	6219425,96
2440	959887,99	6219371,92
2441	960052,23	6219388,52
2442	960284,57	6219345,58
2443	960586,28	6219288,55
2444	960792,19	6219276,68
2445	961132,71	6219306,50
2446	961387,04	6219399,40
2447	961639,86	6219546,93
2448	961817,60	6219720,82
2449	962001,63	6219794,47
2450	962001,63	6219794,47
2451	962159,39	6219796,09
2452	962389,12	6219768,39
2453	962521,37	6219725,24
2454	962774,24	6219657,47
2455	962988,34	6219830,35
2456	963349,70	6220171,91
2457	963543,00	6220360,54
2458	963853,49	6220618,63
2459	964031,63	6220698,52
2460	964031,63	6220698,52
2461	964155,72	6220688,96
2462	964244,69	6220616,71
2463	964325,57	6220471,91
2464	964487,18	6220285,42
2465	964710,17	6220124,48
2466	964872,29	6220065,34
2467	965165,83	6220041,91
2468	965476,89	6219993,73
2469	965766,55	6219940,09
2470	966055,05	6219953,19
2471	966434,96	6219872,74
2472	966661,66	6219845,13
2473	966818,66	6219819,48
2474	967112,45	6219695,98
2475	967250,00	6219625,40
2476	967307,14	6219499,47
2477	967303,09	6219354,03
2478	967183,27	6219081,46
2479	967355,15	6218827,97
2480	967493,18	6218557,24
2481	967549,98	6218310,01
2482	967573,85	6217860,55
2483	967509,35	6217613,71
2484	967504,18	6217428,88
2485	967532,29	6217240,08

2486	967509,04	6217058,80
2487	967520,72	6216824,97
2488	967502,25	6216598,07
2489	967450,89	6216496,41
2490	967399,98	6216340,93
2491	967387,83	6216173,71
2492	967425,47	6216057,24
2493	967497,73	6215980,77
2494	967596,95	6215937,07
2495	967841,09	6215885,63
2496	968115,15	6215840,81
2497	968253,81	6215743,89
2498	968304,44	6215560,04
2499	968424,35	6215325,87
2500	968561,75	6215184,29
2501	968752,56	6215089,66
2502	968936,15	6215002,66
2503	969059,73	6214898,70
2504	969377,57	6214558,53
2505	969523,57	6214457,67
2506	969773,77	6214357,67
2507	969967,31	6214359,76
2508	970443,47	6214488,09
2509	970443,47	6214488,09
2510	971220,53	6214466,60
2511	971456,70	6214396,77
2512	971565,04	6214412,39
2513	971844,41	6214423,29
2514	972117,76	6214352,43
2515	972263,64	6214247,86
2516	972283,60	6214031,35
2517	972259,18	6213693,19
2518	972281,42	6213294,15
2519	972216,17	6213091,16
2520	972114,53	6212784,92
2521	972121,49	6212635,79
2522	972092,26	6212390,84
2523	971851,62	6211905,99
2524	971743,32	6211495,66
2525	971766,98	6211279,04
2526	971934,50	6211017,48
2527	972007,60	6210706,41
2528	972007,64	6210576,08
2529	971796,02	6210328,73
2530	971371,36	6209915,98
2531	971761,97	6209912,62
2532	971996,78	6209794,43
2533	972278,25	6209615,36

2534	972595,38	6209513,50
2535	972867,80	6209409,16
2536	973070,61	6209343,98
2537	973268,04	6209219,36
2538	973438,02	6209177,43
2539	973683,30	6209166,92
2540	973711,84	6208991,13
2541	973663,61	6208731,81
2542	973604,12	6208469,07
2543	973562,33	6208306,39
2544	973631,97	6208136,90
2545	973739,74	6207999,87
2546	973845,05	6207907,60
2547	974042,47	6207782,98
2548	974261,37	6207627,99
2549	974411,77	6207419,03
2550	974155,17	6207027,69
2551	973957,67	6206753,87
2552	973919,70	6206594,80
2553	973841,57	6206462,91
2554	973850,42	6206380,74
2555	973849,74	6206224,36
2556	973730,75	6205963,27
2557	973514,89	6205697,41
2558	973427,43	6205498,75
2559	973619,32	6205374,94
2560	973668,63	6205343,13
2561	973708,16	6205316,17
2562	973913,24	6205176,25
2563	974049,08	6204978,86
2564	973996,82	6204708,47
2565	973946,85	6204519,95
2566	973833,37	6204322,00
2567	973481,86	6203996,58
2568	973423,05	6203890,22
2569	973427,34	6203778,38
2570	973517,26	6203667,91
2571	973709,61	6203495,03
2572	973878,71	6203289,28
2573	973941,44	6203138,59
2574	973937,98	6203015,80
2575	973873,67	6202846,29
2576	973815,11	6202617,03
2577	973788,56	6202334,76
2578	973849,83	6202131,98
2579	973960,79	6201976,24
2580	974127,54	6201818,96
2581	974321,88	6201716,77

2582	974376,19	6201663,13
2583	974362,73	6201581,58
2584	974305,38	6201527,31
2585	974175,71	6201415,45
2586	973961,09	6201194,23
2587	973773,29	6200868,01
2588	973629,21	6200376,72
2589	973643,46	6200089,59
2590	973757,14	6199766,20
2591	973891,21	6199505,55
2592	974025,22	6199375,23
2593	974205,53	6199303,22
2594	974383,69	6199287,13
2595	974757,20	6199336,39
2596	975225,71	6199323,44
2597	975575,34	6199317,51
2598	975364,06	6198686,57
2599	975334,79	6198307,54
2600	975376,79	6197948,89
2601	975394,54	6197654,21
2602	975344,26	6197454,51
2603	975354,68	6197163,76
2604	975314,14	6197045,72
2605	975172,37	6196900,68
2606	974933,71	6196750,86
2607	974753,39	6196558,48
2608	974684,50	6196160,07
2609	974323,36	6195691,51
2610	974093,81	6195468,84
2611	974078,59	6195258,86
2612	973981,44	6195112,59
2613	973847,31	6194842,58
2614	973660,44	6194549,83
2615	973548,10	6194260,61
2616	973546,29	6193998,12
2617	973548,67	6193983,18
2618	973588,98	6193730,68
2619	973662,38	6193540,39
2620	973682,62	6193487,89
2621	973775,16	6193206,03
2622	973864,34	6193069,51
2623	974015,50	6193018,77
2624	974303,65	6192943,78
2625	974309,81	6192939,01
2626	974418,37	6192854,96
2627	974480,61	6192752,69
2628	974790,13	6192246,99
2629	974602,34	6191987,77

2630	974442,13	6191716,62
2631	974271,15	6191393,63
2632	974156,55	6191024,39
2633	974332,28	6190723,48
2634	974475,36	6190518,42
2635	974550,00	6190341,60
2636	974583,51	6190262,20
2637	974723,92	6189962,26
2638	974923,96	6189731,42
2639	975052,17	6189658,98
2640	975096,57	6189649,71
2641	975237,16	6189620,36
2642	975468,30	6189641,65
2643	975470,35	6189641,84
2644	975465,40	6189267,71
2645	975529,65	6189038,77
2646	975590,01	6188869,52
2647	975699,89	6188410,28
2648	975751,71	6188300,32
2649	975770,12	6188261,23
2650	975931,43	6188042,64
2651	976041,42	6187851,53
2652	976143,31	6187571,28
2653	976211,94	6187431,58
2654	976320,86	6187268,44
2655	976496,73	6187038,27
2656	976624,86	6186896,94
2657	976686,71	6186727,85
2658	976702,61	6186684,37
2659	976702,61	6186684,37
2660	976721,33	6186490,20
2661	976857,53	6186370,99
2662	977008,25	6186238,35
2663	977096,91	6186083,21
2664	977136,19	6185892,19
2665	977319,92	6185412,28
2666	977242,23	6185230,08
2667	977259,30	6185123,24
2668	977367,25	6184903,90
2669	977399,99	6184704,86
2670	977377,43	6184365,09
2671	977384,52	6184122,25
2672	977475,91	6183884,32
2673	977553,68	6183638,54
2674	977571,87	6183325,83
2675	977616,20	6183169,77
2676	977748,18	6183022,33
2677	977916,57	6182915,80

2678	977921,62	6182899,17
2679	977947,09	6182815,34
2680	978031,27	6182793,86
2681	978262,03	6182734,98
2682	978672,92	6182702,52
2683	978884,74	6182637,30
2684	979015,39	6182586,25
2685	979151,71	6182532,99
2686	979255,24	6182339,55
2687	979298,08	6182259,48
2688	979362,66	6182223,66
2689	979407,39	6182198,87
2690	979423,12	6182198,40
2691	979527,47	6182195,29
2692	979695,77	6182272,08
2693	979821,25	6182297,02
2694	979995,26	6182275,44
2695	980167,00	6182232,56
2696	980263,27	6182153,55
2697	980327,05	6182026,83
2698	980269,58	6181681,50
2699	980170,83	6181439,54
2700	979929,35	6181347,90
2701	979801,75	6181238,22
2702	979502,02	6180875,25
2703	979302,80	6180602,75
2704	979282,04	6180474,62
2705	979287,04	6180449,96
2706	979331,49	6180230,71
2707	979385,02	6179916,53
2708	979423,80	6179852,38
2709	979459,15	6179793,93
2710	979569,47	6179715,75
2711	979725,11	6179707,19
2712	979983,92	6179743,43
2713	980262,78	6179798,46
2714	980580,07	6179799,32
2715	980796,25	6179780,19
2716	980945,73	6179817,11
2717	981092,53	6179899,71
2718	981243,30	6180035,42
2719	981359,61	6180278,41
2720	981464,67	6180351,52
2721	981723,06	6180394,78
2722	981840,53	6180496,83
2723	982200,66	6180504,83
2724	982231,39	6180505,50
2725	982280,38	6180496,45

2726	982448,82	6180465,30
2727	982494,22	6180416,29
2728	982554,16	6180351,57
2729	982661,09	6180149,79
2730	982686,40	6179957,36
2731	982640,81	6179771,37
2732	982526,53	6179493,24
2733	982454,68	6179273,99
2734	982445,45	6179068,97
2735	982546,31	6178939,33
2736	982605,51	6178863,24
2737	982733,58	6178722,63
2738	982774,44	6178626,30
2739	982751,85	6178529,78
2740	982673,86	6178415,94
2741	982607,22	6178288,67
2742	982636,65	6178085,90
2743	982686,97	6178010,72
2744	982713,87	6177970,52
2745	982882,68	6177856,97
2746	983221,21	6177795,62
2747	983559,59	6177797,72
2748	983660,64	6177757,77
2749	983660,64	6177757,77
2750	983538,89	6177426,32
2751	983418,23	6177197,17
2752	983295,34	6177006,67
2753	983063,51	6176809,82
2754	982899,45	6176599,30
2755	983074,97	6176309,84
2756	983136,37	6176226,63
2757	983239,58	6176086,75
2758	983286,17	6175892,03
2759	983268,24	6175654,76
2760	983225,54	6175479,52
2761	983114,49	6175388,42
2762	982568,43	6175138,00
2763	982465,39	6174969,81
2764	982322,76	6174633,61
2765	982163,82	6174335,23
2766	982094,69	6174190,18
2767	982087,18	6174076,91
2768	982090,88	6174057,76
2769	982127,56	6173867,73
2770	982120,05	6173754,46
2771	982069,75	6173649,29
2772	981911,09	6173467,28
2773	981556,96	6173069,39

2774	981396,38	6172799,12
2775	981377,06	6172646,39
2776	981441,72	6172343,05
2777	981449,81	6172305,11
2778	981439,04	6171944,85
2779	981260,08	6171384,40
2780	980969,11	6171173,53
2781	980813,84	6171115,12
2782	980584,39	6171119,37
2783	980292,89	6171038,92
2784	979975,59	6171038,06
2785	979591,85	6171209,61
2786	979589,32	6171211,70
2787	979373,27	6171390,79
2788	979129,43	6171824,35
2789	978256,12	6171865,13
2790	977933,93	6171342,18
2791	977750,96	6170971,88
2792	977630,38	6170862,61
2793	977404,00	6170814,16
2794	977270,42	6170746,45
2795	977010,99	6170417,54
2796	976761,08	6170106,81
2797	976604,74	6170006,03
2798	976470,79	6170005,28
2799	976045,21	6170047,48
2800	975905,79	6169898,32
2801	975751,66	6169698,95
2802	975470,36	6169442,81
2803	975378,66	6169261,18
2804	975477,91	6169088,56
2805	975559,12	6168947,32
2806	975718,52	6168692,17
2807	975745,49	6168531,56
2808	975694,77	6168433,41
2809	975665,77	6168325,94
2810	975760,37	6168215,10
2811	975889,50	6168116,85
2812	975911,11	6167987,65
2813	975911,11	6167987,65
2814	975843,65	6167874,42
2815	975751,63	6167819,69
2816	975537,58	6167680,30
2817	975482,30	6167539,57
2818	975478,91	6167415,97
2819	975526,88	6167136,69
2820	975677,58	6166849,30
2821	975706,19	6166780,41

2822	975771,90	6166622,09
2823	975763,36	6166526,39
2824	975724,25	6166471,23
2825	975554,26	6166362,61
2826	975404,70	6166205,80
2827	975264,99	6165940,28
2828	975203,20	6165668,72
2829	975117,67	6165441,61
2830	974969,54	6165260,20
2831	974785,08	6165157,79
2832	974565,72	6165109,75
2833	974423,03	6165016,82
2834	974278,41	6164835,63
2835	974147,89	6164715,20
2836	974012,06	6164686,14
2837	973765,44	6164682,35
2838	973577,39	6164763,07
2839	973354,19	6164841,74
2840	973087,68	6164755,70
2841	972769,31	6164712,48
2842	972361,85	6164685,23
2843	972140,36	6164552,46
2844	972021,37	6164355,13
2845	971962,85	6164027,33
2846	971942,98	6163701,80
2847	972017,68	6163508,69
2848	972248,76	6163173,09
2849	972651,50	6162674,70
2850	972939,23	6162335,33
2851	973063,86	6162011,15
2852	973056,87	6161767,46
2853	973012,28	6161563,88
2854	972890,55	6161292,34
2855	972747,92	6161016,06
2856	972631,82	6160829,48
2857	972429,70	6160606,15
2858	972088,63	6160346,53
2859	971912,88	6160276,35
2860	971688,44	6160072,87
2861	971606,46	6159905,91
2862	971501,64	6159585,99
2863	971478,33	6159380,12
2864	971463,17	6159276,99
2865	971394,36	6159005,00
2866	971315,39	6158725,38
2867	971327,81	6158451,07
2868	971316,03	6158168,30
2869	971244,10	6157889,08

2870	971121,79	6157688,03
2871	970898,57	6157463,48
2872	970553,29	6157094,30
2873	970308,90	6156748,62
2874	970246,37	6156610,99
2875	970226,43	6156468,79
2876	970255,75	6156146,09
2877	970259,83	6155772,57
2878	970259,83	6155772,57
2879	970261,89	6155759,01
2880	970299,75	6155510,44
2881	970277,06	6155294,02
2882	970208,43	6155018,51
2883	969904,47	6154909,15
2884	969739,40	6154776,13
2885	969444,99	6154441,63
2886	969275,18	6154329,49
2887	968960,63	6154159,56
2888	968592,95	6153993,59
2889	968415,50	6153891,58
2890	968257,76	6153875,35
2891	968171,48	6153782,18
2892	968133,55	6153645,97
2893	968120,34	6153387,80
2894	968042,14	6153034,16
2895	967931,05	6152639,82
2896	967823,19	6152432,55
2897	967655,63	6152281,76
2898	967491,54	6152071,21
2899	967420,91	6151890,79
2900	967361,78	6151330,22
2901	967319,23	6151091,49
2902	967223,18	6150923,70
2903	967117,45	6150801,18
2904	966684,17	6150550,29
2905	965898,17	6149996,78
2906	965120,96	6149595,41
2907	964713,50	6149324,88
2908	964239,25	6149050,45
2909	964071,88	6148896,14
2910	963972,11	6148731,65
2911	963832,28	6148346,21
2912	963749,53	6148009,93
2913	963617,67	6147790,68
2914	963494,42	6147727,10
2915	963359,43	6147743,93
2916	962906,99	6147883,35
2917	962527,29	6147984,67

2918	962166,14	6148009,51
2919	962014,85	6148064,18
2920	961820,62	6148190,41
2921	961668,99	6148365,48
2922	961343,80	6148748,36
2923	960425,29	6148849,50
2924	960181,10	6148380,25
2925	960092,64	6148325,68
2926	959992,89	6148344,50
2927	959878,94	6148425,96
2928	959673,34	6148569,03
2929	959455,25	6148623,21
2930	959302,56	6148582,50
2931	959168,39	6148465,29
2932	959051,31	6148296,20
2933	958959,83	6148110,97
2934	958809,00	6147855,26
2935	958608,04	6147674,18
2936	958325,50	6147502,41
2937	958134,99	6147445,37
2938	958076,66	6147357,31
2939	958050,88	6147193,58
2940	957983,58	6147016,84
2941	957809,90	6146851,46
2942	957733,14	6146716,47
2943	957733,14	6146716,47
2944	957751,80	6146576,51
2945	957875,15	6146393,34
2946	957939,87	6146249,04
2947	957983,26	6146047,06
2948	957983,26	6146047,06
2949	957983,44	6145800,22
2950	958164,87	6145648,67
2951	958389,11	6145549,01
2952	958530,95	6145472,71
2953	958548,07	6145450,64
2954	958572,83	6145418,75
2955	958571,90	6145312,91
2956	958494,46	6145128,50
2957	958529,37	6145011,43
2958	958551,29	6144937,89
2959	958551,29	6144937,89
2960	958542,53	6144845,69
2961	958449,01	6144695,61
2962	958251,31	6144458,30
2963	958220,19	6144325,99
2964	958239,55	6144052,06
2965	958144,03	6143753,75

2966	958031,27	6143570,81
2967	957631,61	6142986,60
2968	957455,47	6143046,78
2969	957182,00	6143083,60
2970	956975,22	6143055,24
2971	956662,84	6143041,88
2972	956421,25	6143156,84
2973	956326,83	6142801,68
2974	956241,27	6142373,39
2975	956201,13	6142035,14
2976	956054,48	6141469,89
2977	955961,35	6141013,55
2978	955961,35	6141013,55
2979	956214,93	6140613,97
2980	956231,39	6140549,92
2981	956268,54	6140405,36
2982	956273,49	6140083,51
2983	955975,63	6139978,95
2984	955492,05	6139978,75
2985	954997,38	6139931,91
2986	954743,18	6140184,20
2987	954559,97	6140403,76
2988	954436,57	6140387,47
2989	954303,67	6140296,99
2990	954128,59	6140061,43
2991	953958,12	6139904,37
2992	953580,66	6139901,08
2993	953221,46	6139742,37
2994	952629,55	6139625,51
2995	952141,65	6139620,48
2996	951303,11	6139783,97
2997	951303,11	6139783,97
2998	951304,14	6140161,39
2999	951304,14	6140161,39
3000	951001,19	6140143,97
3001	950737,99	6140234,69
3002	950452,55	6140153,86
3003	950247,60	6140114,47
3004	949897,36	6140039,12
3005	949587,86	6139897,09
3006	949428,75	6139782,10
3007	949228,03	6139591,10
3008	948916,24	6139251,05
3009	948798,90	6138972,80
3010	948739,56	6138647,25
3011	948545,93	6138571,70
3012	948251,04	6138494,93
3013	947912,92	6138369,67

3014	947701,18	6138288,47
3015	947492,93	6138147,65
3016	947336,22	6137991,39
3017	946978,49	6137570,47
3018	946607,72	6137056,77
3019	946537,92	6136831,86
3020	946537,92	6136831,86
3021	946598,31	6136665,06
3022	946747,85	6136153,63
3023	946870,30	6135948,97
3024	946956,09	6135820,44
3025	947194,91	6135594,86
3026	947320,80	6135252,34
3027	947569,73	6134774,22
3028	947696,25	6134579,00
3029	947696,25	6134579,00
3030	947716,35	6134313,24
3031	947749,70	6133661,66
3032	947762,61	6133123,96
3033	947729,31	6132983,99
3034	947671,78	6132943,87
3035	947570,78	6132938,07
3036	947018,17	6133095,00
3037	946695,77	6133094,89
3038	946538,57	6133026,04
3039	946549,39	6132603,27
3040	946530,88	6132367,50
3041	946441,65	6132159,88
3042	946240,60	6131895,22
3043	945956,92	6131625,80
3044	945338,93	6131323,39
3045	944691,36	6131212,56
3046	944516,19	6130898,77
3047	944444,26	6130710,55
3048	944370,34	6130397,96
3049	944214,07	6130076,04
3050	944133,97	6129790,71
3051	944117,82	6129435,42
3052	944107,58	6129057,46
3053	944146,47	6128627,08
3054	944016,18	6128412,50
3055	943831,72	6128337,48
3056	943495,75	6128253,75
3057	943055,45	6127984,56
3058	942896,02	6127795,92
3059	942813,24	6127556,45
3060	942838,71	6127277,18
3061	942855,06	6127075,62

3062	942824,06	6126737,87
3063	942824,06	6126737,87
3064	942926,82	6126555,09
3065	943171,40	6126467,88
3066	944238,85	6126091,96
3067	944303,25	6125856,34
3068	944544,63	6125824,18
3069	945052,05	6125890,14
3070	945627,82	6125573,43
3071	945805,32	6125293,68
3072	945912,58	6124954,68
3073	946022,12	6124813,69
3074	946339,27	6124587,99
3075	946564,07	6124366,18
3076	946564,07	6124366,18
3077	946491,54	6124108,89
3078	946372,31	6123862,72
3079	946163,18	6123657,41
3080	946163,18	6123657,41
3081	946296,80	6123577,64
3082	946296,80	6123577,63
3083	946195,13	6123346,28
3084	946110,31	6123299,99
3085	945816,50	6123283,12
3086	945663,63	6123219,11
3087	945479,11	6123065,84
3088	945185,25	6122970,72
3089	944830,16	6122977,94
3090	944440,03	6122637,97
3091	943931,28	6122199,15
3092	943627,83	6121873,36
3093	943385,44	6121606,32
3094	943270,26	6121369,59
3095	943072,97	6121118,93
3096	942690,89	6120719,59
3097	942266,74	6120409,90
3098	941667,23	6119947,45
3099	941364,89	6119681,56
3100	941230,81	6119452,95
3101	941106,38	6119137,45
3102	940918,12	6118652,59
3103	940750,04	6118454,23
3104	940490,22	6118407,11
3105	940036,05	6118454,67
3106	939471,21	6118583,34
3107	939069,78	6118753,61
3108	938279,03	6119044,21
3109	937795,24	6119205,14

3110	937436,35	6119198,35
3111	936869,97	6119036,99
3112	936310,06	6118843,77
3113	935268,53	6118853,06
3114	934829,41	6118800,26
3115	934186,53	6118528,65
3116	933801,00	6118267,21
3117	933674,48	6118066,65
3118	933611,60	6117722,47
3119	933163,30	6117669,13
3120	932077,18	6117652,87
3121	931551,16	6117668,73
3122	931074,78	6117623,00
3123	930348,83	6117512,34
3124	929470,29	6117728,92
3125	928849,41	6118029,30
3126	928283,89	6118328,26
3127	928002,96	6118565,29
3128	927506,24	6118394,14
3129	926997,87	6118185,51
3130	926279,18	6118029,26
3131	926279,18	6118029,25
3132	926492,62	6117447,77
3133	926595,79	6117099,29
3134	926595,79	6117099,29
3135	926594,76	6116800,07
3136	926494,27	6116389,29
3137	926359,78	6116008,78
3138	926223,15	6115664,97
3139	926139,42	6115282,77
3140	926080,56	6114552,19
3141	925994,29	6113658,95
3142	925994,29	6113658,95
3143	926948,51	6113488,12
3144	926948,51	6113488,11
3145	926815,92	6112757,91
3146	926765,07	6112285,53
3147	926755,01	6111824,69
3148	926716,60	6111376,04
3149	926647,18	6110985,43
3150	926538,90	6110629,43
3151	926490,83	6110267,66
3152	926505,00	6109706,95
3153	926505,00	6109706,94
3154	926586,05	6109025,79
3155	926586,05	6109025,79
3156	926586,05	6109025,79
3157	926591,69	6108611,87

3158	926596,84	6108285,37
3159	926593,57	6107866,33
3160	926628,83	6107339,04
3161	926734,37	6106553,42
3162	926734,37	6106553,42
3163	926741,88	6106107,38
3164	926733,19	6105339,06
3165	927036,62	6105599,54
3166	927042,72	6105604,77
3167	927315,75	6105685,36
3168	927562,06	6105717,20
3169	927905,34	6105707,35
3170	928308,47	6105582,86
3171	928759,53	6105650,04
3172	929296,20	6105769,36
3173	929487,39	6105733,09
3174	929641,80	6105617,96
3175	929886,38	6105171,47
3176	930069,48	6104969,42
3177	930674,68	6104519,99
3178	931120,68	6104268,08
3179	931494,77	6104236,39
3180	931772,52	6104134,23
3181	931969,53	6103997,93
3182	932222,20	6103717,21
3183	932462,43	6103447,60
3184	932740,85	6103333,67
3185	933056,07	6103298,61
3186	933387,98	6103382,60
3187	933855,69	6103468,47
3188	934331,35	6103519,36
3189	934799,06	6103605,23
3190	934846,92	6103188,78
3191	934933,96	6102810,01
3192	935204,59	6102424,06
3193	935354,76	6102178,79
3194	935461,12	6102178,99
3195	935904,93	6102269,39
3196	936239,58	6102306,31
3197	936525,35	6102269,56
3198	936808,99	6102167,75
3199	936960,34	6102105,59
3200	937067,23	6101893,27
3201	937177,42	6101421,35
3202	937399,84	6100949,98
3203	937590,29	6100825,11
3204	937881,47	6100593,84
3205	938052,40	6100296,63

3206	938157,52	6100013,35
3207	938199,02	6099909,45
3208	938283,87	6099872,99
3209	938417,61	6099910,19
3210	938774,12	6099977,88
3211	938972,58	6099918,42
3212	939217,12	6099879,32
3213	939440,58	6099898,04
3214	939600,95	6099883,63
3215	939786,88	6099734,89
3216	939815,17	6099553,48
3217	939815,17	6099553,48
3218	939768,95	6099332,37
3219	939653,29	6098882,91
3220	939653,30	6098882,91
3221	939851,96	6098616,82
3222	940085,35	6098464,89
3223	940385,99	6098375,86
3224	940659,98	6098338,45
3225	940955,13	6098343,58
3226	941187,97	6098404,18
3227	941535,50	6098524,51
3228	941918,38	6098646,86
3229	942148,75	6098648,28
3230	942395,70	6098567,98
3231	942565,32	6098394,69
3232	942701,68	6098184,06
3233	943009,58	6098071,84
3234	943274,95	6098081,17
3235	943588,45	6098075,56
3236	943844,03	6097948,52
3237	943963,74	6097719,23
3238	943963,74	6097719,23
3239	943865,96	6097571,90
3240	943799,62	6097290,60
3241	943762,31	6096916,47
3242	943709,81	6096600,53
3243	943588,27	6096150,73
3244	943528,50	6095857,98
3245	943528,50	6095857,98
3246	943688,82	6095743,19
3247	943901,74	6095536,95
3248	944092,48	6095305,83
3249	944391,40	6095246,23
3250	944651,92	6095237,57
3251	944787,18	6094944,21
3252	944855,55	6094582,07
3253	945136,21	6094125,82

3254	945394,55	6093951,72
3255	945627,67	6093906,06
3256	945919,06	6093975,93
3257	946325,56	6094200,03
3258	946623,93	6094352,97
3259	946916,34	6094405,19
3260	947027,50	6094323,01
3261	947129,90	6094086,81
3262	947207,37	6093872,79
3263	947346,20	6093721,35
3264	947585,83	6093563,88
3265	947820,20	6093293,93
3266	947993,67	6093156,28
3267	948502,11	6092949,30
3268	948756,33	6092845,82
3269	948954,40	6092691,87
3270	949164,64	6092633,10
3271	949618,42	6092552,88
3272	949872,71	6092549,78
3273	950099,99	6092604,17
3274	950255,53	6092571,78
3275	950394,36	6092420,33
3276	950580,25	6092171,21
3277	950861,80	6092004,35
3278	951218,94	6091959,92
3279	951566,78	6091974,01
3280	951714,30	6091876,20
3281	951964,74	6091837,45
3282	952320,87	6091810,68
3283	952439,17	6091504,53
3284	952439,17	6091504,53
3285	952439,17	6091504,53
3286	952451,06	6091097,79
3287	952487,59	6090775,15
3288	952376,32	6090656,56
3289	952081,10	6090551,03
3290	952019,73	6090488,46
3291	951861,11	6089965,64
3292	951642,27	6089563,35
3293	951642,27	6089563,35
3294	951895,81	6089471,65
3295	952153,12	6089315,20
3296	952472,77	6089103,28
3297	952558,54	6088848,40
3298	952665,81	6088630,19
3299	952855,59	6088517,10
3300	953025,37	6088544,58
3301	953221,44	6088526,32

3302	953402,94	6088454,09
3303	953584,72	6088275,58
3304	953762,67	6088061,43
3305	953894,93	6087921,42
3306	954078,87	6087908,37
3307	954516,84	6087998,50
3308	954561,33	6087640,87
3309	954561,33	6087640,87
3310	954573,22	6087234,13
3311	954573,22	6087234,12
3312	954647,22	6086978,57
3313	954813,10	6086870,01
3314	955081,51	6086726,01
3315	955520,62	6086391,07
3316	955889,16	6086252,83
3317	956192,63	6086217,12
3318	956442,06	6086196,04
3319	956531,21	6085781,92
3320	956623,57	6085515,61
3321	956739,19	6085356,93
3322	956865,28	6085322,84
3323	957061,36	6085304,59
3324	957225,94	6085319,96
3325	957345,84	6085391,81
3326	957524,02	6085579,20
3327	957828,35	6085832,89
3328	958138,49	6085986,53
3329	958397,36	6086107,70
3330	958698,08	6086119,10
3331	958890,72	6086159,70
3332	959082,05	6086324,23
3333	959275,45	6086453,45
3334	959370,71	6086441,21
3335	959560,45	6086227,74
3336	959879,02	6085933,11
3337	960240,25	6085717,69
3338	960702,75	6085691,16
3339	961026,74	6085810,17
3340	961071,69	6085647,42
3341	961226,67	6085219,38
3342	961476,30	6084891,26
3343	961760,96	6084671,44
3344	962142,72	6084610,73
3345	962648,90	6084645,76
3346	963048,53	6084987,62
3347	963260,67	6085200,59
3348	963587,81	6085367,03
3349	963978,99	6085448,59

3350	964412,87	6085709,75
3351	964654,37	6085974,60
3352	964895,95	6086289,66
3353	965099,98	6086640,93
3354	965242,46	6086882,38
3355	965384,85	6086973,24
3356	965603,78	6087068,51
3357	965855,14	6087266,04
3358	966222,92	6087544,08
3359	966603,01	6087864,16
3360	966765,05	6088074,25
3361	966877,92	6088316,94
3362	966825,75	6088502,88
3363	966725,08	6088659,46
3364	966690,09	6088905,45
3365	966690,09	6088905,45
3366	966690,09	6088905,46
3367	966744,18	6089295,33
3368	966798,09	6089384,05
3369	966925,18	6089382,51
3370	967225,70	6089293,54
3371	967635,08	6089110,45
3372	967974,01	6088970,54
3373	968559,53	6088856,65
3374	968938,82	6088733,83
3375	969241,22	6088866,40
3376	969556,07	6088987,87
3377	969795,39	6089037,08
3378	970001,62	6089046,01
3379	970234,82	6088997,44
3380	970418,87	6088981,47
3381	970543,72	6089018,19
3382	970667,22	6089078,45
3383	970867,78	6089184,48
3384	971112,31	6089245,81
3385	971289,43	6089247,16
3386	971598,52	6089264,97
3387	971732,35	6089249,06
3388	971909,80	6089194,33
3389	972196,26	6089042,55
3390	972414,36	6088948,84
3391	972579,55	6088952,45
3392	972740,08	6088985,32
3393	972934,93	6089088,07
3394	973073,51	6089193,49
3395	973399,31	6089380,55
3396	973804,56	6089522,00
3397	974154,57	6089648,46

3398	974555,64	6089760,15
3399	974846,23	6089841,85
3400	975104,82	6089965,99
3401	975346,96	6090118,71
3402	975499,71	6090183,61
3403	975909,05	6090204,26
3404	976269,05	6090260,43
3405	976397,59	6090385,94
3406	976577,16	6090700,38
3407	976824,63	6091065,98
3408	976985,24	6091249,43
3409	977323,20	6091531,67
3410	977433,89	6091608,91
3411	977506,16	6091737,07
3412	977584,02	6091921,66
3413	977672,27	6092130,46
3414	977790,29	6092335,06
3415	977955,76	6092536,51
3416	978038,93	6092629,87
3417	978122,14	6092823,62
3418	978270,63	6093012,27
3419	978421,84	6093103,66
3420	978600,23	6093184,80
3421	978805,96	6093252,75
3422	978912,29	6093303,17
3423	979021,21	6093309,45
3424	979144,46	6093272,27
3425	979274,29	6093223,67
3426	979344,25	6093239,51
3427	979404,35	6093272,50
3428	979475,74	6093365,18
3429	979601,22	6093593,84
3430	979740,71	6093784,93
3431	979935,92	6093932,00
3432	980166,06	6093986,60
3433	980495,73	6094005,62
3434	980772,74	6093965,50
3435	980942,55	6093889,68
3436	981069,78	6093835,02
3437	981115,36	6093914,40
3438	981166,71	6094097,46
3439	981245,55	6094214,19
3440	981302,59	6094350,34
3441	981393,32	6094668,51
3442	981520,83	6094811,67
3443	981627,91	6094950,70
3444	981798,72	6095111,12
3445	982018,48	6095191,70

3446	982179,34	6095218,69
3447	982250,87	6095258,24
3448	982258,36	6095332,48
3449	982241,09	6095425,95
3450	982241,09	6095425,95
3451	982241,09	6095425,96
3452	982288,78	6095570,42
3453	982396,72	6095694,74
3454	982591,56	6095797,50
3455	982772,68	6095831,56
3456	982729,62	6095911,74
3457	982729,61	6095911,74
3458	982729,61	6095911,74
3459	982724,64	6095997,07
3460	982729,58	6096165,63
3461	982803,44	6096367,70
3462	982927,12	6096475,21
3463	983071,72	6096527,83
3464	983175,94	6096513,18
3465	983267,16	6096468,26
3466	983457,89	6096337,56
3467	983778,20	6096010,62
3468	983897,12	6095946,63
3469	984009,31	6095947,20
3470	984242,21	6096004,92
3471	984415,05	6096079,84
3472	984547,05	6096196,69
3473	984743,16	6096429,43
3474	984900,96	6096559,58
3475	984964,72	6096631,16
3476	984987,26	6096700,36
3477	984983,54	6096865,47
3478	984999,76	6097093,73
3479	985045,56	6097270,56
3480	985138,09	6097405,79
3481	985273,94	6097608,48
3482	985392,79	6097748,19
3483	985471,05	6097773,37
3484	985645,92	6097762,79
3485	985765,06	6097796,24
3486	985855,65	6097863,47
3487	985963,92	6097981,90
3488	986099,59	6098187,53
3489	986238,58	6098437,63
3490	986356,42	6098645,19
3491	986585,62	6098918,20
3492	986693,57	6099092,71
3493	986717,57	6099288,94

3494	986717,57	6099288,94
3495	986690,33	6099502,88
3496	986690,32	6099502,88
3497	986692,14	6099674,22
3498	986783,01	6099939,25
3499	986818,09	6100147,93
3500	986820,25	6100313,38
3501	986788,41	6100656,95
3502	986825,79	6100977,93
3503	986879,52	6101423,86
3504	986919,73	6101848,34
3505	986919,73	6101848,35
3506	986882,29	6102085,30
3507	986882,29	6102085,31
3508	986899,74	6102343,15
3509	986973,96	6102589,51
3510	987011,20	6102963,63
3511	987064,83	6103208,80
3512	987183,58	6103502,02
3513	987284,59	6103643,64
3514	987561,51	6103807,23
3515	987620,91	6103851,99
3516	987652,80	6103912,87
3517	987662,96	6104143,73
3518	987653,16	6104261,24
3519	987653,16	6104261,25
3520	987592,97	6104381,76
3521	987457,65	6104524,51
3522	987376,17	6104655,60
3523	987308,78	6104899,68
3524	987308,78	6104899,68
3525	987321,20	6105142,48
3526	987307,30	6105380,79
3527	987285,42	6105603,89
3528	987303,56	6105849,96
3529	987361,50	6106071,76
3530	987436,94	6106347,70
3531	987568,64	6106570,81
3532	987707,02	6106679,17
3533	987909,45	6106752,84
3534	988090,24	6106842,98
3535	988213,74	6106953,44
3536	988273,02	6107101,52
3537	988340,65	6107309,11
3538	988429,69	6107402,81
3539	988603,02	6107468,91
3540	988716,83	6107593,56
3541	988828,57	6107753,51

3542	988848,03	6107875,67
3543	988872,73	6108110,31
3544	988917,27	6108207,35
3545	988983,96	6108279,09
3546	989246,70	6108483,20
3547	989408,11	6108601,74
3548	989484,51	6108709,47
3549	989501,19	6108828,52
3550	989489,84	6108972,51
3551	989496,49	6109111,64
3552	989563,94	6109322,17
3553	989575,59	6109426,17
3554	989555,24	6109572,59
3555	989555,24	6109572,60
3556	989591,31	6109713,42
3557	989653,89	6109855,78
3558	989740,45	6110194,35
3559	989836,45	6110371,12
3560	989930,22	6110586,12
3561	989940,69	6110760,89
3562	989905,61	6110906,47
3563	989789,71	6111071,00
3564	989608,01	6111249,43
3565	989431,32	6111392,73
3566	989387,77	6111531,92
3567	989317,21	6111678,39
3568	989185,38	6111862,65
3569	989012,74	6112139,03
3570	988907,60	6112372,07
3571	988847,00	6112702,14
3572	988794,78	6112837,88
3573	988731,26	6112863,73
3574	988529,58	6112878,65
3575	988388,17	6112923,62
3576	988266,00	6113043,51
3577	988078,94	6113212,77
3578	987821,57	6113321,90
3579	987550,56	6113512,89
3580	987195,73	6113672,48
3581	986981,68	6113849,05
3582	986911,68	6114087,06
3583	986911,68	6114087,06
3584	986960,99	6114355,59
3585	987124,10	6114748,76
3586	987300,52	6115116,12
3587	987522,07	6115368,01
3588	987713,74	6115423,36
3589	987988,68	6115468,75

3590	988168,75	6115520,47
3591	988235,78	6115586,33
3592	988235,83	6115686,69
3593	988173,61	6115892,68
3594	988173,61	6115892,68
3595	988173,61	6115892,69
3596	988177,17	6116084,77
3597	988262,31	6116346,49
3598	988408,70	6116570,44
3599	988574,63	6116712,85
3600	988760,46	6116868,22
3601	988798,96	6117018,04
3602	988836,89	6117380,36
3603	988827,99	6117583,52
3604	988722,97	6117713,24
3605	988635,27	6117849,87
3606	988602,63	6118004,43
3607	988602,63	6118004,43
3608	988602,63	6118004,43
3609	988596,16	6118216,60
3610	988539,81	6118726,96
3611	988539,81	6118726,97
3612	988572,85	6119021,11
3613	988693,58	6119178,62
3614	988890,82	6119290,37
3615	989058,77	6119347,30
3616	989216,81	6119321,00
3617	989385,89	6119206,78
3618	989479,99	6119061,68
3619	989565,10	6118919,00
3620	989726,74	6118830,92
3621	989884,10	6118816,39
3622	990029,36	6118857,24
3623	990226,08	6118977,82
3624	990468,66	6119071,53
3625	990760,04	6119138,54
3626	991088,83	6119222,47
3627	991216,98	6119303,66
3628	991277,80	6119425,25
3629	991316,33	6119625,24
3630	991316,33	6119625,24
3631	991277,80	6119779,46
3632	991128,17	6120015,83
3633	991012,64	6120224,64
3634	990955,96	6120436,85
3635	990935,67	6120733,82
3636	990935,67	6120733,82
3637	990886,35	6121123,55

3638	990886,35	6121123,56
3639	990861,69	6121647,56
3640	990827,18	6121884,66
3641	990776,24	6122150,32
3642	990776,24	6122150,32
3643	990776,24	6122150,33
3644	990801,81	6122420,42
3645	990889,84	6122581,95
3646	991031,83	6122678,70
3647	991158,44	6122786,37
3648	991241,28	6122985,98
3649	991396,32	6123213,36
3650	991522,21	6123282,62
3651	991660,02	6123299,43
3652	991886,08	6123271,16
3653	992109,94	6123331,32
3654	992210,03	6123387,28
3655	992430,01	6123665,64
3656	992554,90	6123802,73
3657	992658,24	6123802,80
3658	992946,09	6123727,92
3659	993225,11	6123652,54
3660	993378,31	6123658,43
3661	993930,65	6123908,77
3662	994509,21	6124317,06
3663	995110,91	6124632,24
3664	995508,30	6124855,92
3665	995493,89	6125507,42
3666	995572,06	6125736,27
3667	995687,60	6125881,67
3668	995910,76	6125953,61
3669	996158,49	6125959,06
3670	996398,73	6125890,29
3671	996594,80	6125768,80
3672	996865,91	6125424,35
3673	996997,42	6125296,16
3674	997145,59	6125287,02
3675	997332,22	6125327,32
3676	997897,68	6125504,63
3677	998140,24	6125598,34
3678	998588,99	6125701,02
3679	998800,21	6125775,22
3680	998919,43	6125655,19
3681	998994,14	6125488,31
3682	999137,26	6125009,53
3683	999273,39	6124751,74
3684	999366,03	6124429,45
3685	999492,00	6124295,05

3686	999692,96	6124241,72
3687	999856,41	6124324,97
3688	1000182,82	6124550,46
3689	1000438,21	6124677,39
3690	1000662,07	6124737,56
3691	1000843,14	6124721,46
3692	1001606,00	6124249,00
3693	1002334,96	6123801,15
3694	1003126,39	6123294,92
3695	1003582,95	6123061,57
3696	1004096,30	6122816,73
3697	1004419,58	6122590,43
3698	1004512,11	6122371,44
3699	1004560,62	6122046,60
3700	1004668,93	6121456,59
3701	1004717,75	6121025,49
3702	1004830,69	6120356,06
3703	1004949,12	6119946,69
3704	1005024,73	6119865,46
3705	1005115,25	6119832,32
3706	1005427,71	6119791,35
3707	1005784,85	6119794,30
3708	1005977,72	6119829,07
3709	1006102,05	6119924,82
3710	1006215,88	6120149,84
3711	1006356,00	6120329,15
3712	1006490,73	6120449,11
3713	1006902,27	6120582,14
3714	1007075,72	6120544,94
3715	1007191,72	6120581,17
3716	1007250,28	6120690,82
3717	1007363,64	6121075,21
3718	1007535,64	6121315,41
3719	1007722,48	6121453,15
3720	1008062,28	6121399,01
3721	1008743,47	6121364,62
3722	1009120,17	6121386,42
3723	1009383,15	6121434,11
3724	1009925,93	6121140,80
3725	1010305,51	6121012,23
3726	1011096,94	6120860,25
3727	1011395,67	6120700,43
3728	1011793,79	6120558,16
3729	1012270,16	6120441,09
3730	1012588,09	6120205,63
3731	1012900,63	6119910,83
3732	1013067,58	6119631,21
3733	1013145,89	6119302,18

3734	1013244,68	6119127,83
3735	1013412,91	6119028,35
3736	1013625,14	6118984,55
3737	1013825,09	6118999,07
3738	1014231,56	6119471,29
3739	1014419,50	6119792,12
3740	1014574,12	6119874,87
3741	1014858,04	6119917,87
3742	1015189,21	6119910,47
3743	1015799,08	6119883,79
3744	1016134,75	6119850,10
3745	1016971,19	6119685,99
3746	1017178,72	6119571,08
3747	1017554,86	6119451,17
3748	1017818,34	6119439,87
3749	1017953,05	6119509,66
3750	1018132,61	6119670,60
3751	1018274,94	6119761,50
3752	1018460,03	6119828,30
3753	1018576,36	6119808,47
3754	1018646,11	6119777,09
3755	1018841,35	6119670,32
3756	1019154,45	6119467,06
3757	1019361,46	6119310,80
3758	1019463,71	6119127,80
3759	1019517,45	6118815,06
3760	1019517,45	6118815,06
3761	1019517,45	6118815,05
3762	1019472,35	6118526,10
3763	1019445,10	6118335,61
3764	1019492,66	6118178,96
3765	1020182,86	6118092,01
3766	1020620,85	6118076,05
3767	1021060,89	6118024,79
3768	1021325,08	6118051,91
3769	1021783,84	6118084,39
3770	1021887,89	6118072,71
3771	1021918,85	6117997,75
3772	1021948,38	6117745,60
3773	1021923,39	6117567,03
3774	1021818,26	6117395,63
3775	1021609,77	6117173,96
3776	1021557,42	6116958,39
3777	1021552,33	6116742,61
3778	1021600,89	6116467,94
3779	1021768,89	6116120,49
3780	1022200,53	6116313,75
3781	1022588,71	6116442,52

3782	1023084,55	6116548,00
3783	1023387,88	6116612,80
3784	1023562,76	6116752,82
3785	1023929,83	6116939,40
3786	1024253,22	6116964,04
3787	1024582,13	6116894,55
3788	1025004,21	6116948,53
3789	1025210,94	6117049,07
3790	1025399,99	6117048,22
3791	1025640,26	6116979,49
3792	1025860,05	6116756,07
3793	1026081,23	6116509,12
3794	1026163,47	6116332,55
3795	1026258,98	6116264,35
3796	1026413,86	6116240,95
3797	1026855,49	6116210,74
3798	1027268,55	6116113,91
3799	1027568,77	6115978,00
3800	1027794,74	6115799,36
3801	1027929,70	6115662,61
3802	1028080,07	6115615,33
3803	1028350,03	6115592,78
3804	1028734,20	6115535,60
3805	1028852,21	6115486,42
3806	1029263,36	6115321,59
3807	1029580,70	6115095,17
3808	1030012,23	6114783,92
3809	1030234,23	6114622,76
3810	1030469,05	6114494,83
3811	1030692,44	6114360,32
3812	1030988,34	6114247,77
3813	1031101,85	6114174,72
3814	1031289,95	6114088,33
3815	1031528,24	6114052,11
3816	1031655,94	6113988,75
3817	1031868,07	6113794,54
3818	1032267,59	6113425,33
3819	1032512,28	6113330,45
3820	1032780,51	6113287,14
3821	1033038,71	6113263,90
3822	1033282,71	6113230,97
3823	1033549,88	6113054,75
3824	1033722,59	6112979,27
3825	1033856,69	6112957,61
3826	1034028,21	6113003,09
3827	1034208,88	6112993,03
3828	1034388,85	6112944,54
3829	1034500,11	6112859,55

3830	1034629,37	6112769,70
3831	1034743,58	6112735,07
3832	1034864,21	6112742,15
3833	1034987,95	6112746,46
3834	1035222,43	6112674,60
3835	1035357,05	6112593,93
3836	1035495,30	6112451,48
3837	1035569,17	6112299,35
3838	1035582,82	6112167,30
3839	1035582,82	6112167,29
3840	1035564,97	6112018,64
3841	1035560,46	6111944,58
3842	1035613,23	6111900,44
3843	1035681,93	6111886,75
3844	1036107,31	6111882,18
3845	1036419,34	6111897,53
3846	1036598,28	6111866,70
3847	1036720,64	6111894,55
3848	1036869,15	6112030,20
3849	1037021,98	6112192,67
3850	1037228,47	6112396,68
3851	1037367,30	6112646,90
3852	1037530,89	6112928,10
3853	1037714,54	6113118,95
3854	1037982,98	6113273,45
3855	1038264,22	6113410,99
3856	1038609,84	6113608,39
3857	1038820,47	6113791,98
3858	1039023,51	6114004,63
3859	1039222,71	6114131,45
3860	1039544,61	6114230,05
3861	1039823,59	6114255,28
3862	1040098,92	6114241,91
3863	1040350,04	6114389,49
3864	1040731,12	6114485,66
3865	1041035,71	6114527,16
3866	1041191,65	6114636,68
3867	1041449,02	6114879,09
3868	1041593,53	6114931,86
3869	1041812,27	6114926,98
3870	1041981,34	6114863,11
3871	1042246,09	6114677,90
3872	1042575,92	6114540,80
3873	1042839,13	6114482,44
3874	1043161,01	6114480,68
3875	1043315,90	6114457,29
3876	1043496,91	6114391,17
3877	1043628,43	6114363,46

3878	1043735,03	6114408,09
3879	1043838,02	6114514,52
3880	1044138,13	6114783,06
3881	1044277,63	6114921,15
3882	1044465,25	6115144,71
3883	1044634,85	6115222,57
3884	1044767,76	6115221,51
3885	1044987,53	6115148,80
3886	1045061,60	6115144,30
3887	1045414,12	6115224,04
3888	1045769,06	6115212,41
3889	1046082,13	6115260,31
3890	1046495,20	6115213,72
3891	1046843,57	6115213,51
3892	1047124,78	6115200,50
3893	1047330,72	6115262,79
3894	1047425,39	6115359,85
3895	1047490,83	6115502,45
3896	1047664,08	6115819,64
3897	1047970,08	6116239,10
3898	1048056,11	6116433,09
3899	1048100,95	6116624,66
3900	1048096,47	6116801,52
3901	1048040,41	6117001,92
3902	1047961,71	6117336,79
3903	1047961,71	6117336,79
3904	1047961,71	6117336,79
3905	1047989,23	6117521,43
3906	1048063,84	6117658,66
3907	1048254,21	6117885,34
3908	1048487,16	6118040,72
3909	1048744,85	6118126,70
3910	1048946,63	6118209,41
3911	1049125,06	6118337,97
3912	1049227,52	6118503,40
3913	1049305,76	6118729,41
3914	1049405,81	6119036,39
3915	1049413,09	6119213,94
3916	1049430,07	6119477,67
3917	1049466,59	6119559,52
3918	1049574,06	6119589,45
3919	1049842,47	6119693,78
3920	1050011,56	6119830,65
3921	1050045,13	6119962,51
3922	1050029,75	6120174,15
3923	1050029,75	6120174,15
3924	1049951,55	6120450,00
3925	1049811,22	6120627,74

3926	1049748,76	6120736,24
3927	1049748,76	6120736,24
3928	1049776,63	6120814,63
3929	1049823,19	6120876,40
3930	1049945,02	6120963,27
3931	1050303,43	6121244,10
3932	1050421,11	6121451,75
3933	1050486,90	6121789,20
3934	1050576,75	6122169,38
3935	1050708,97	6122330,65
3936	1050887,05	6122565,46
3937	1050976,88	6122795,09
3938	1051108,60	6123216,11
3939	1051240,13	6123489,51
3940	1051413,04	6123862,76
3941	1051594,40	6124091,87
3942	1051603,24	6124242,94
3943	1051577,30	6124433,29
3944	1051490,96	6124646,66
3945	1051490,96	6124646,66
3946	1051490,96	6124646,66
3947	1051514,34	6124851,72
3948	1051517,29	6125002,44
3949	1051538,41	6125195,56
3950	1051625,30	6125475,20
3951	1051757,52	6125636,46
3952	1051858,23	6125680,75
3953	1052009,65	6125766,41
3954	1052125,26	6125908,99
3955	1052151,05	6126022,68
3956	1052136,17	6126125,12
3957	1052136,17	6126125,12
3958	1052133,42	6126423,10
3959	1052168,57	6126679,03
3960	1052271,90	6127030,48
3961	1052395,12	6127194,17
3962	1052486,50	6127347,13
3963	1052516,09	6127496,47
3964	1052504,17	6127699,45
3965	1052504,17	6127699,45
3966	1052445,54	6128194,88
3967	1052322,52	6128530,06
3968	1052217,33	6128813,17
3969	1052190,88	6129162,89
3970	1052084,13	6129422,28
3971	1051965,26	6129586,51
3972	1051812,99	6129666,11
3973	1051560,87	6129686,73

3974	1051390,77	6129768,24
3975	1051367,60	6129861,34
3976	1051472,14	6130192,19
3977	1051529,44	6130573,39
3978	1051592,45	6131008,06
3979	1051701,66	6131209,30
3980	1051843,90	6131350,48
3981	1051978,53	6131420,39
3982	1052019,38	6131579,24
3983	1052090,51	6131725,10
3984	1052169,94	6131779,95
3985	1052300,24	6131772,85
3986	1052413,06	6131811,95
3987	1052520,69	6131939,29
3988	1052662,25	6132192,61
3989	1052849,67	6132469,29
3990	1053109,25	6132723,64
3991	1053496,68	6132861,53
3992	1053776,49	6132972,43
3993	1053889,66	6133106,01
3994	1053923,76	6133229,04
3995	1053944,37	6133481,16
3996	1054009,96	6133721,15
3997	1054136,98	6133920,49
3998	1054309,50	6134048,70
3999	1054492,57	6134097,83
4000	1054669,08	6134158,38
4001	1054824,64	6134273,79
4002	1054952,69	6134304,93
4003	1055132,48	6134309,60
4004	1055430,96	6134303,53
4005	1055600,71	6134328,26
4006	1055697,27	6134392,98
4007	1055780,33	6134536,60
4008	1055869,63	6134624,49
4009	1055958,91	6134662,21
4010	1056280,07	6134722,41
4011	1056430,10	6134781,41
4012	1056533,05	6134887,83
4013	1056551,22	6135030,58
4014	1056558,34	6135311,42
4015	1056558,34	6135311,42
4016	1056481,34	6135516,46
4017	1056450,54	6135738,99
4018	1056450,54	6135738,99
4019	1056479,97	6135941,44
4020	1056600,41	6136202,37
4021	1056770,68	6136419,00

4022	1056975,21	6136555,00
4023	1057164,17	6136604,49
4024	1057482,38	6136714,70
4025	1057694,35	6136724,21
4026	1057841,60	6136679,73
4027	1057992,14	6136629,55
4028	1058132,81	6136646,67
4029	1058306,55	6136754,30
4030	1058543,26	6136844,96
4031	1058791,04	6136998,26
4032	1058886,56	6137130,81
4033	1058974,29	6137395,71
4034	1059042,66	6137739,18
4035	1059245,79	6137597,64
4036	1059393,90	6137538,46
4037	1059543,23	6137559,05
4038	1059839,29	6137543,99
4039	1060214,09	6137645,73
4040	1060340,39	6137656,11
4041	1060726,95	6137557,82
4042	1061010,55	6137403,30
4043	1061178,39	6137360,04
4044	1061268,37	6137386,00
4045	1061412,85	6137438,77
4046	1061537,09	6137434,27
4047	1061653,88	6137405,72
4048	1061808,41	6137438,42
4049	1061984,38	6137557,99
4050	1062262,79	6137893,15
4051	1062471,64	6138156,33
4052	1062713,54	6138259,11
4053	1062879,48	6138248,21
4054	1063012,37	6138196,99
4055	1063238,35	6138068,61
4056	1063566,25	6137963,93
4057	1063773,37	6137955,45
4058	1063934,29	6137979,67
4059	1064138,82	6138115,68
4060	1064445,07	6138428,87
4061	1064374,14	6138480,78
4062	1064309,24	6138580,27
4063	1064276,02	6138743,61
4064	1064276,02	6138743,61
4065	1064276,02	6138743,61
4066	1064287,61	6139048,32
4067	1064342,63	6139367,39
4068	1064482,78	6139594,07
4069	1064660,66	6139781,63
4070	1064947,37	6140025,78
4071	1065047,20	6140185,14
4072	1065061,38	6140295,19
4073	1065029,03	6140393,64
4074	1065003,94	6140468,91
4075	1065003,94	6140468,92
4076	1065003,94	6140468,92
4077	1065047,54	6140630,87
4078	1065055,32	6140749,39
4079	1064972,26	6141007,21
4080	1064950,98	6141067,94
4081	1064950,98	6141067,94
4082	1064985,94	6141126,08
4083	1065085,43	6141190,97
4084	1065506,92	6141351,55
4085	1065667,49	6141431,84
1	1065733,76	6141559,70

».

17) приложение 17 дополнить картографическим и координатным описанием границ муниципального образования «Окинский район» в следующей редакции:

«Картографическое описание границ муниципального образования «Окинский район»

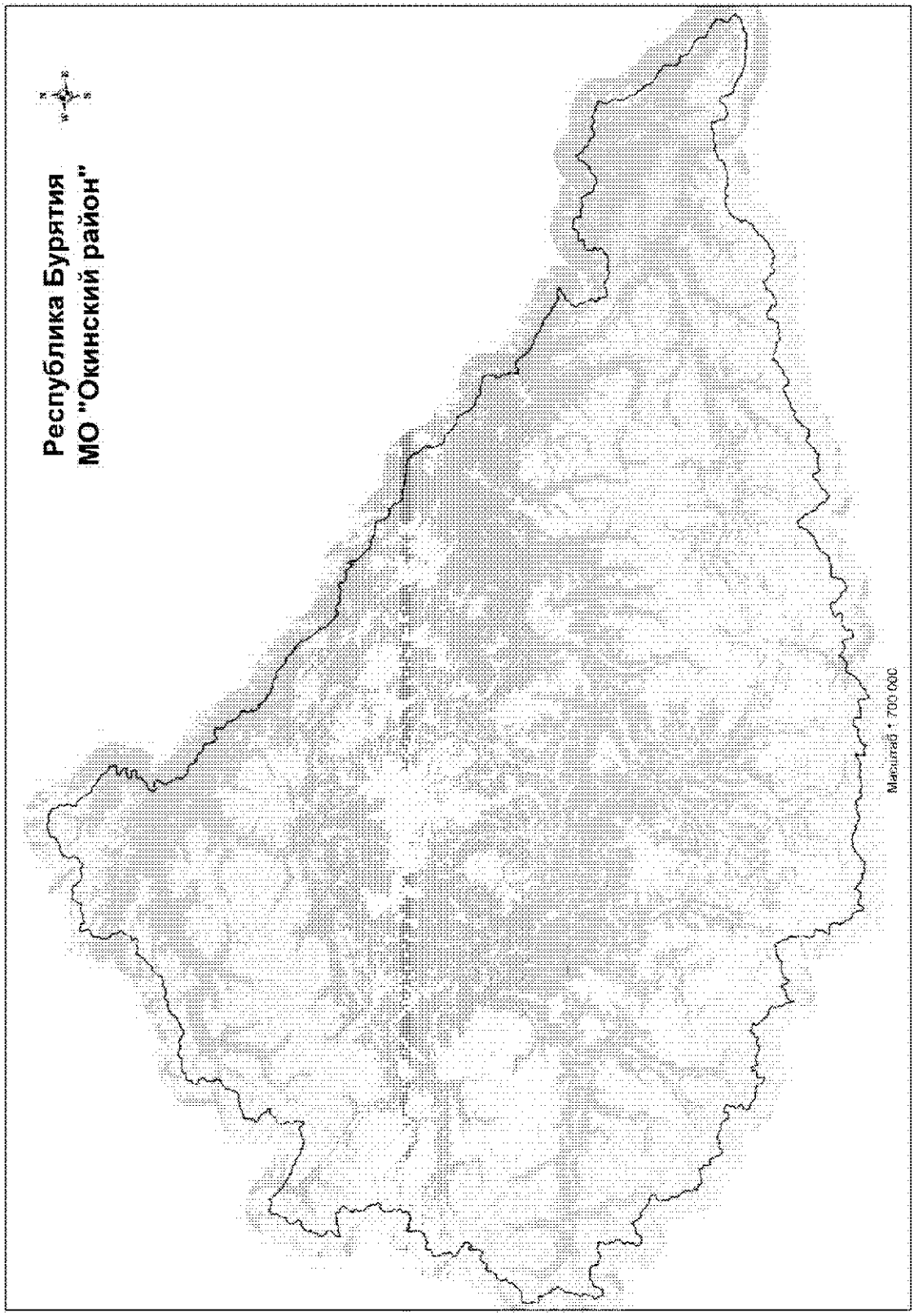

«Координатное описание границ муниципального образования «Окинский район»

Каталог координат характерных точек МО «Окинский район»

№ п/п	X	Y
1	553385,24	1440883,14
2	552750,63	1441021,81
3	552637,45	1441025,01
4	552330,52	1440914,46
5	552067,61	1440850,80
6	551319,31	1440520,96
7	550713,98	1440358,25
8	550533,09	1440366,08
9	550403,51	1440461,12
10	550193,20	1440702,30
11	550081,61	1440927,66
12	550035,39	1441180,29
13	549911,98	1441365,63
14	549748,25	1441558,26
15	549273,54	1441912,77
16	549134,43	1442067,44
17	549030,70	1442142,56
18	548868,36	1442090,15
19	548811,60	1441989,71
20	548709,31	1441488,68
21	548368,42	1441412,20
22	548067,04	1441382,91
23	547949,05	1441381,90
24	547733,47	1440816,05
25	547672,03	1440448,31
26	547392,09	1439737,16
27	547138,59	1438815,59
28	547103,94	1438441,48
29	547010,02	1438261,93
30	546859,57	1438118,00
31	546559,53	1437975,22
32	546457,31	1437873,34
33	546610,67	1437595,26
34	546641,73	1437452,52
35	546608,24	1437228,03
36	546549,13	1437159,49
37	546523,75	1436920,83
38	546564,15	1436782,00
39	546620,56	1436678,36
40	546608,34	1436565,81
41	546654,77	1436249,66
42	546650,41	1435986,89
43	546611,98	1435690,16
44	546559,24	1435648,41
45	546536,85	1435586,45
46	546573,16	1435520,46
47	546553,95	1435372,10
48	546540,34	1434973,89
49	546553,55	1434768,88
50	546579,16	1434612,92
51	546641,72	1434400,00
52	546707,36	1434232,24
53	546778,97	1434218,27
54	546866,79	1434175,98
55	546959,21	1434001,84
56	546850,08	1433002,40
57	546857,44	1432911,19
58	546852,08	1432766,41
59	546813,38	1432664,74
60	546727,92	1432144,46
61	546879,84	1431911,83
62	546872,51	1431671,95
63	546857,62	1431586,78
64	546896,29	1431488,90
65	546891,74	1431289,65
66	546850,57	1431151,86
67	546929,06	1431105,67
68	546971,92	1431002,96
69	546974,71	1430512,94
70	546997,55	1430316,36
71	547034,87	1430132,38
72	547137,04	1430034,69
73	547369,40	1429850,98
74	547459,96	1429649,78
75	547464,52	1429318,37
76	547481,22	1429231,06
77	547723,31	1428924,24
78	547763,28	1428712,87
79	547790,64	1428515,99
80	547816,26	1428360,03
81	547881,39	1428251,27
82	548043,91	1428240,16
83	548129,25	1428161,75
84	548250,40	1428076,37
85	548441,33	1427949,92
86	548554,13	1427742,66

87	548609,00	1427616,45
88	548591,52	1427427,16
89	548592,84	1427313,68
90	548661,87	1427195,58
91	548834,71	1427070,37
92	548972,08	1426956,67
93	549029,71	1426871,10
94	549054,72	1426706,11
95	549083,43	1426595,30
96	549150,29	1426445,60
97	549143,39	1426278,26
98	549204,00	1426169,80
99	549368,45	1426054,24
100	549436,11	1425850,07
101	549550,98	1425606,37
102	549535,66	1425448,68
103	549503,94	1425382,82
104	549495,06	1425120,38
105	549610,35	1424949,23
106	549651,98	1424828,46
107	549766,14	1424707,28
108	549784,90	1424583,55
109	549867,77	1424469,03
110	550070,18	1424378,09
111	550226,32	1424340,19
112	550298,13	1424262,72
113	550407,58	1424205,35
114	550599,22	1424155,96
115	550723,03	1424043,19
116	550799,76	1424037,94
117	550886,96	1423986,61
118	551145,51	1423987,07
119	551245,25	1424052,81
120	551338,18	1424019,25
121	551394,59	1423915,61
122	551489,27	1423841,11
123	551680,29	1423782,69
124	551886,39	1423745,92
125	552213,07	1423814,28
126	552292,48	1423781,63
127	552439,16	1423671,83
128	552547,16	1423460,36
129	552577,89	1423313,12
130	552582,05	1423108,75
131	552618,58	1422648,19
132	552597,01	1422531,75
133	552409,04	1422435,76
134	552229,48	1422330,14

135	551899,59	1422148,61
136	551801,89	1422046,45
137	551665,12	1421969,64
138	551540,85	1421810,34
139	551512,29	1421658,10
140	551418,76	1421351,57
141	551314,21	1421281,62
142	551268,64	1421212,17
143	551217,51	1421061,47
144	551235,85	1420865,21
145	551286,87	1420616,83
146	551262,03	1420518,75
147	550912,20	1420111,84
148	550887,97	1420022,79
149	550976,78	1419862,53
150	551033,26	1419627,37
151	551151,51	1419433,35
152	551277,97	1419293,17
153	551410,76	1418980,25
154	551500,49	1418833,52
155	551673,02	1418703,81
156	551844,13	1418619,54
157	552392,54	1418482,25
158	552542,13	1418481,09
159	552698,51	1418579,24
160	552804,17	1418599,22
161	552935,08	1418590,27
162	553054,48	1418545,81
163	553262,08	1418332,07
164	553403,63	1418213,54
165	553678,93	1417995,17
166	553813,11	1417967,85
167	553980,67	1418096,98
168	554084,30	1418153,37
169	554264,85	1418141,01
170	554432,99	1418079,63
171	554547,76	1417967,47
172	554604,98	1417809,36
173	554632,12	1417675,99
174	554630,22	1417449,37
175	554666,71	1417319,89
176	554701,66	1417167,84
177	554645,08	1417003,92
178	554572,75	1416940,84
179	554567,81	1416868,62
180	554521,93	1416794,67
181	554518,11	1416672,49
182	554447,38	1416500,45

183	554195,98	1416272,77
184	554158,54	1415858,11
185	554088,63	1415631,62
186	554045,37	1415330,72
187	554061,94	1415175,41
188	554183,10	1414758,97
189	554168,78	1414483,32
190	554211,40	1414244,59
191	554213,58	1413945,14
192	554127,10	1413542,91
193	553855,76	1413089,86
194	553834,81	1412982,46
195	553903,58	1412728,34
196	553923,77	1412228,12
197	553987,65	1412101,31
198	554121,40	1412001,46
199	554052,22	1411852,01
200	553830,69	1411663,10
201	553760,35	1411364,08
202	553585,39	1411126,64
203	553509,84	1410950,42
204	553497,68	1410706,37
205	553474,87	1410571,89
206	553403,03	1410449,83
207	553307,35	1410111,73
208	553245,73	1409807,59
209	553160,66	1409690,98
210	552945,31	1409592,33
211	552687,11	1409596,40
212	552371,78	1409627,04
213	552332,28	1409579,86
214	552326,48	1409362,59
215	552253,71	1409227,00
216	552134,89	1409080,94
217	551879,43	1408926,10
218	551832,15	1408566,55
219	551733,00	1408310,33
220	551718,93	1408170,72
221	551778,97	1407921,74
222	551782,14	1407835,36
223	551681,37	1407688,08
224	551652,20	1407526,82
225	551594,52	1407412,86
226	551357,50	1407129,79
227	551259,40	1406955,12
228	551252,24	1406121,24
229	551240,47	1405750,22
230	551067,25	1405471,85

231	551192,66	1405250,15
232	551279,92	1405067,33
233	551294,65	1404884,95
234	551199,27	1404551,38
235	551148,12	1404201,18
236	551163,92	1403769,33
237	551234,17	1403669,30
238	551466,70	1403621,65
239	551548,12	1403552,61
240	551587,62	1403069,24
241	551695,46	1402789,79
242	551863,79	1402333,91
243	551840,37	1402190,40
244	551750,26	1401933,57
245	551559,60	1401665,48
246	551340,26	1401508,17
247	550977,96	1401514,81
248	551054,88	1401446,08
249	551359,31	1401388,98
250	551667,60	1401123,03
251	551675,04	1400900,33
252	551683,21	1400754,68
253	551746,46	1400618,86
254	551911,06	1400439,82
255	551941,19	1400283,59
256	551878,07	1400156,42
257	551606,57	1399766,89
258	551581,87	1399405,83
259	551523,28	1399278,35
260	551318,90	1399074,68
261	551120,16	1398820,75
262	551000,30	1398593,16
263	550976,15	1398372,63
264	550947,98	1398093,44
265	550875,31	1397826,35
266	550828,51	1397738,87
267	550722,44	1397646,37
268	550370,20	1397203,43
269	550168,61	1397040,38
270	550076,57	1396887,98
271	550001,66	1396720,81
272	549730,94	1396607,83
273	549245,34	1396468,73
274	548892,04	1396275,26
275	548495,44	1395912,43
276	548266,77	1395751,23
277	548119,57	1395720,50
278	547838,14	1395848,56

279	547628,22	1396094,17
280	547582,71	1396224,22
281	547428,03	1396216,68
282	547332,83	1396150,63
283	547161,29	1395962,85
284	546889,63	1395636,83
285	546675,85	1395560,76
286	546365,22	1395328,09
287	546051,63	1395118,28
288	545940,22	1395080,56
289	545769,66	1395105,82
290	545741,20	1394822,12
291	545584,64	1394587,97
292	545609,13	1394482,01
293	545613,91	1394286,72
294	545587,95	1394238,62
295	545196,72	1394020,52
296	545153,52	1393919,19
297	545057,90	1393780,64
298	544885,87	1393651,83
299	544758,51	1393247,94
300	544660,42	1393073,28
301	544541,94	1392931,75
302	544483,12	1392668,26
303	544256,23	1392665,63
304	544022,68	1392631,72
305	543835,88	1392485,80
306	543433,67	1392173,24
307	543343,37	1391979,91
308	543234,61	1391715,30
309	543102,47	1391506,71
310	542939,15	1391372,77
311	542683,13	1391208,92
312	542519,51	1391070,47
313	542410,87	1390873,86
314	542121,76	1390358,61
315	541991,94	1389918,62
316	541904,32	1389697,91
317	541791,47	1389506,13
318	541623,65	1389372,50
319	541459,85	1389297,56
320	541377,27	1389217,05
321	541308,11	1389067,63
322	541284,41	1388919,63
323	541260,88	1388708,15
324	541089,77	1388393,40
325	540983,36	1388096,90
326	540964,66	1387889,62

327	540994,19	1387724,38
328	541093,25	1387581,59
329	541224,62	1387513,68
330	541405,01	1387433,35
331	541362,83	1387214,07
332	541184,51	1386727,54
333	541086,85	1386625,39
334	541183,97	1386587,03
335	541230,23	1386533,99
336	541356,46	1386457,36
337	541512,65	1386288,01
338	541619,80	1386131,07
339	541695,57	1385912,81
340	541655,04	1385653,93
341	541547,90	1385414,18
342	541452,35	1385307,27
343	541351,58	1385223,13
344	541275,41	1385172,29
345	541122,47	1385111,31
346	541060,37	1385024,48
347	541089,63	1384875,62
348	541123,14	1384744,90
349	541112,60	1384532,15
350	541142,57	1384333,53
351	541159,98	1384062,35
352	541259,99	1384027,59
353	541440,97	1384025,62
354	541580,91	1384045,71
355	541747,43	1384106,88
356	541808,40	1383953,95
357	541914,61	1383801,65
358	542020,05	1383703,62
359	542263,11	1383471,84
360	542486,78	1383330,27
361	542507,31	1383158,65
362	542536,62	1383005,27
363	542690,06	1382713,40
364	542755,23	1382583,15
365	542873,66	1382526,02
366	543064,33	1382478,97
367	543223,13	1382445,03
368	543562,99	1382404,62
369	543597,34	1382215,12
370	543540,98	1382042,41
371	543465,97	1381910,16
372	543261,84	1381631,31
373	543097,97	1381384,70
374	543041,03	1381252,71

375	542930,95	1380721,88
376	542838,66	1380530,57
377	542727,59	1380388,75
378	542263,54	1380255,50
379	542065,25	1380202,92
380	541858,67	1380095,94
381	541751,41	1380003,94
382	541654,29	1379835,19
383	541509,08	1379548,13
384	541449,41	1379289,43
385	541258,57	1378712,20
386	541178,64	1378607,03
387	541045,07	1378455,85
388	540796,23	1378140,17
389	540735,41	1377962,89
390	540711,56	1377731,84
391	540701,74	1377148,14
392	540751,92	1376800,52
393	540798,63	1376697,14
394	540912,14	1376667,08
395	541124,26	1376701,77
396	541542,25	1376893,17
397	541690,93	1376935,99
398	541791,01	1376896,70
399	541887,73	1376775,94
400	542005,16	1376469,99
401	542054,05	1376212,84
402	542106,76	1376005,49
403	542334,83	1375873,02
404	542499,70	1375730,60
405	542560,04	1375622,89
406	542597,58	1375528,42
407	542653,19	1375434,21
408	542808,64	1375318,80
409	542858,44	1374998,32
410	542848,07	1374771,98
411	542639,40	1374176,41
412	542620,05	1373945,42
413	542548,73	1373872,03
414	542188,17	1373776,44
415	541938,39	1373845,27
416	541847,87	1373848,51
417	541703,59	1373814,79
418	541434,15	1373675,26
419	541234,02	1373432,66
420	541099,88	1373322,18
421	540928,77	1373265,46
422	540716,27	1373257,93

423	540519,07	1373128,45
424	540354,35	1372940,64
425	540270,59	1372785,65
426	540272,71	1372636,39
427	540314,83	1372537,47
428	540432,67	1372204,38
429	540482,25	1371897,47
430	540484,18	1371761,78
431	540444,37	1371697,89
432	540328,31	1371587,66
433	540221,89	1371436,87
434	540165,98	1371232,51
435	540159,50	1371051,46
436	540211,12	1370921,00
437	540317,01	1370791,32
438	540381,87	1370683,66
439	540388,58	1370529,96
440	540364,26	1370330,56
441	540273,13	1370057,83
442	540123,40	1369770,72
443	540058,52	1369561,70
444	540088,60	1369354,04
445	540178,07	1369106,48
446	540261,73	1368949,35
447	540394,50	1368838,14
448	540554,66	1368709,22
449	540811,29	1368477,63
450	540848,82	1368383,16
451	540841,69	1368247,35
452	540746,30	1367956,47
453	540720,90	1367833,96
454	540845,66	1367650,26
455	540934,02	1367479,60
456	540983,10	1367208,88
457	540977,70	1366634,27
458	541020,65	1366476,56
459	541085,32	1366382,46
460	541332,06	1366209,53
461	541392,34	1366106,35
462	541440,32	1365912,50
463	541448,96	1365623,10
464	541389,04	1365382,49
465	541395,43	1365251,40
466	541433,98	1365084,56
467	541544,97	1364914,22
468	541696,11	1364785,18
469	541569,84	1364756,24
470	541250,83	1364602,43

471	540937,05	1364398,92
472	540586,39	1364244,65
473	540542,12	1364176,17
474	540545,91	1363909,31
475	540472,94	1363632,34
476	540203,53	1363171,60
477	540083,00	1363056,79
478	539676,44	1362698,15
479	539582,03	1362656,10
480	539441,95	1362645,06
481	539370,09	1362607,86
482	539322,91	1362426,24
483	539343,36	1362259,14
484	539390,72	1362110,53
485	539533,37	1361940,64
486	539365,55	1361653,25
487	539332,12	1361458,26
488	538997,46	1361132,31
489	538796,69	1360934,94
490	538666,87	1360838,09
491	538426,62	1360554,21
492	538302,73	1360357,92
493	538186,68	1360247,70
494	538115,66	1360151,69
495	538112,35	1360065,69
496	538216,22	1359759,54
497	538318,40	1359254,32
498	538361,73	1359069,45
499	538426,02	1359002,50
500	538584,57	1358986,66
501	538883,22	1358981,86
502	538974,26	1358942,43
503	539043,00	1358880,07
504	539094,80	1358736,04
505	539182,61	1358606,10
506	539291,86	1358557,88
507	539356,15	1358490,94
508	539389,87	1358346,66
509	539389,74	1357717,83
510	539058,19	1357491,45
511	538915,82	1357322,05
512	538872,97	1357154,06
513	538868,62	1356823,76
514	538852,71	1356669,71
515	538786,60	1356546,63
516	538629,89	1356431,31
517	538536,14	1356344,03
518	538434,16	1356197,81

519	538363,55	1355753,47
520	538328,73	1355657,97
521	538092,66	1355396,76
522	537919,48	1355168,10
523	537862,99	1355004,44
524	537861,87	1354764,65
525	537851,32	1354551,88
526	537794,57	1354406,31
527	537680,18	1354178,50
528	537633,13	1353987,82
529	537626,52	1353815,82
530	537524,42	1353678,65
531	537234,20	1353407,62
532	536965,02	1353249,99
533	536841,45	1353031,08
534	537030,32	1352472,80
535	537077,93	1352306,09
536	537067,25	1352102,36
537	537005,98	1351956,72
538	536723,89	1351432,47
539	536630,70	1351304,48
540	536406,54	1351161,06
541	536309,86	1350960,63
542	536109,98	1350699,94
543	536041,94	1350712,53
544	535910,58	1350724,25
545	535757,18	1350694,93
546	535685,78	1350626,06
547	535624,12	1350507,56
548	535545,08	1350339,05
549	535399,80	1350056,50
550	535288,21	1349950,86
551	535216,60	1349895,57
552	534928,54	1349791,95
553	534605,32	1349615,45
554	534026,08	1349308,65
555	533946,14	1349203,48
556	533868,38	1348944,51
557	533754,12	1348707,64
558	533715,08	1348589,46
559	533810,57	1348554,63
560	533883,98	1348483,28
561	533912,59	1348379,64
562	533897,19	1348189,42
563	533845,54	1348003,20
564	533752,75	1347848,06
565	533687,47	1347666,18
566	533702,44	1347566,87

567	533748,38	1347517,75
568	533830,25	1347487,25
569	534052,12	1347472,30
570	534165,98	1347419,63
571	534212,23	1347347,90
572	534283,03	1347140,80
573	534336,82	1346856,55
574	534330,86	1346639,32
575	534279,41	1346439,53
576	534183,17	1346207,44
577	534099,28	1346061,49
578	533704,66	1345816,11
579	533597,78	1345696,97
580	533540,64	1345578,55
581	533458,30	1345324,04
582	533404,79	1345268,99
583	533243,24	1345176,21
584	532898,30	1344936,08
585	532597,69	1344759,89
586	532578,67	1344506,29
587	532497,99	1344134,17
588	532419,58	1343920,44
589	532295,13	1343764,85
590	532151,80	1343663,29
591	531895,39	1343560,13
592	531670,06	1343498,12
593	531634,92	1343425,24
594	531646,34	1343258,01
595	531712,54	1343055,38
596	531915,60	1342773,24
597	532044,42	1342621,25
598	532073,49	1342485,95
599	532084,26	1342363,95
600	532024,09	1342141,42
601	531901,35	1341863,71
602	531821,74	1341735,90
603	531827,34	1341659,09
604	531924,51	1341506,64
605	531944,08	1341402,87
606	531878,54	1340601,19
607	531835,88	1340419,62
608	531751,41	1340314,37
609	531616,93	1340226,51
610	531541,01	1340157,57
611	531533,19	1340071,50
612	531603,33	1339909,63
613	531669,41	1339716,04
614	531756,95	1339604,17

615	531871,52	1339501,75
616	532012,89	1339422,33
617	532244,33	1339371,31
618	532462,98	1339265,84
619	532686,67	1339124,25
620	533013,48	1339047,45
621	533099,94	1339012,49
622	533118,80	1338958,46
623	533107,74	1338781,86
624	533064,68	1338627,44
625	532942,47	1338313,54
626	532859,16	1338126,88
627	532796,54	1338076,23
628	532670,34	1338042,77
629	532585,24	1337982,75
630	532433,88	1337808,69
631	532348,59	1337762,24
632	532168,43	1337705,40
633	532033,96	1337617,52
634	531822,69	1337202,85
635	531658,98	1336942,66
636	531440,11	1336745,01
637	531368,63	1336680,67
638	531408,29	1336436,93
639	531374,85	1336241,92
640	531313,65	1336091,75
641	531087,39	1335776,39
642	530878,46	1335515,56
643	530721,37	1335427,37
644	530622,37	1335389,78
645	530549,75	1335406,84
646	530512,54	1335478,70
647	530439,39	1335531,95
648	530344,47	1335526,08
649	530259,29	1335470,58
650	530163,50	1335206,84
651	530041,10	1334906,51
652	529931,47	1334660,65
653	529852,50	1334487,62
654	529683,57	1334277,12
655	529563,87	1334103,50
656	529521,48	1333903,85
657	529522,50	1333831,48
658	529728,15	1333685,10
659	529906,42	1333556,43
660	530048,75	1333409,15
661	530160,57	1333180,01
662	530306,95	1332747,77

663	530393,40	1332712,81
664	530823,68	1332678,19
665	531037,24	1332613,35
666	531278,25	1332526,29
667	531465,37	1332411,32
668	532022,26	1332061,82
669	532081,89	1332003,85
670	532138,03	1331873,44
671	532142,14	1331583,95
672	532171,59	1331421,51
673	532227,66	1331295,63
674	532301,76	1331174,53
675	532415,74	1331112,80
676	532615,73	1331047,79
677	533297,34	1330835,77
678	533579,77	1330699,53
679	533817,02	1330558,12
680	533986,50	1330411,22
681	534092,53	1330272,48
682	534234,86	1330125,21
683	534326,10	1330072,22
684	534435,05	1330046,61
685	534552,64	1330048,28
686	534665,59	1330058,94
687	534800,39	1330124,18
688	534859,20	1330125,02
689	534955,09	1330063,04
690	535042,44	1329964,75
691	535167,71	1329744,84
692	535310,75	1329547,81
693	535453,02	1329405,06
694	535590,00	1329316,53
695	535909,38	1329126,51
696	536079,82	1328911,78
697	536298,53	1328801,78
698	536572,63	1328615,66
699	536722,60	1328568,01
700	536716,89	1328332,69
701	536643,14	1328109,95
702	536527,91	1327940,92
703	536343,13	1327571,85
704	536260,47	1327339,94
705	536202,88	1327253,18
706	536108,73	1327193,02
707	535738,72	1327124,43
708	535288,40	1326977,79
709	534968,97	1326851,12
710	534725,95	1326761,71

711	534497,05	1326631,78
712	534345,32	1326484,86
713	534247,74	1326347,75
714	534133,65	1326097,30
715	534044,99	1325969,37
716	533987,79	1325855,46
717	533957,67	1325746,45
718	533819,18	1325622,34
719	533402,49	1325335,93
720	533249,80	1325256,85
721	533061,97	1325229,76
722	532983,50	1324893,86
723	532951,25	1324743,20
724	532912,34	1324679,31
725	532840,95	1324609,53
726	532777,83	1324465,67
727	532743,77	1324188,31
728	532704,94	1324118,99
729	532460,16	1323896,55
730	532430,37	1323829,16
731	532425,72	1323646,33
732	532563,33	1323385,88
733	532571,48	1323320,84
734	532550,14	1323230,97
735	532259,14	1323014,20
736	532238,08	1322968,67
737	532231,83	1322897,99
738	532173,28	1322815,73
739	532142,37	1322635,23
740	532080,45	1322534,82
741	531874,44	1322387,13
742	531641,28	1322239,05
743	531588,60	1322125,20
744	531603,01	1322066,59
745	531717,88	1321941,54
746	531709,73	1321878,09
747	531467,47	1321734,40
748	531265,52	1321618,43
749	531019,95	1321388,75
750	530912,35	1321319,35
751	530520,30	1321209,75
752	530425,77	1321176,74
753	530292,25	1321021,02
754	530188,92	1320969,79
755	529981,94	1320889,94
756	529780,95	1320706,13
757	529705,78	1320582,91
758	529697,96	1320496,83

759	529750,53	1320298,52
760	529782,74	1319941,57
761	529758,62	1319728,58
762	529672,07	1319451,39
763	529593,72	1319233,11
764	529420,20	1319027,06
765	529180,56	1318697,92
766	529136,74	1318597,77
767	529143,05	1318471,18
768	529372,78	1317904,39
769	529387,50	1317823,17
770	529367,17	1317661,81
771	529197,04	1317152,69
772	529169,57	1316919,76
773	529176,85	1316725,32
774	529315,63	1316701,95
775	529502,24	1316431,33
776	529508,17	1316331,89
777	529401,41	1316203,69
778	529330,06	1316130,30
779	528822,20	1315892,37
780	528281,01	1315771,58
781	527224,60	1315611,84
782	527012,33	1315586,20
783	526859,70	1315502,61
784	526731,21	1315310,77
785	526351,11	1314676,52
786	526248,68	1314561,96
787	526118,40	1314496,78
788	526116,50	1314311,26
789	526077,20	1314211,17
790	526071,17	1313998,45
791	525988,23	1313784,62
792	525891,09	1313615,85
793	525949,03	1313358,80
794	525969,12	1313218,83
795	526015,31	1313151,62
796	526030,22	1313056,82
797	526212,50	1312964,40
798	526677,02	1312749,29
799	526918,81	1312607,94
800	527011,01	1312487,10
801	527131,11	1312312,35
802	527164,83	1312168,05
803	527213,32	1311938,00
804	527491,14	1311489,51
805	527720,96	1311234,89
806	528027,94	1310963,25

807	528111,01	1310846,81
808	528256,44	1310482,40
809	528412,61	1310317,22
810	528494,67	1310273,14
811	529360,10	1310181,35
812	529442,49	1310114,65
813	529480,72	1309970,41
814	529493,61	1309699,14
815	529529,00	1309437,24
816	529535,83	1309274,46
817	529470,48	1309097,09
818	529223,64	1308636,64
819	529176,58	1308445,95
820	529098,36	1308218,63
821	529044,05	1307901,16
822	528850,09	1307540,99
823	528533,48	1307215,28
824	528461,50	1307187,11
825	528384,15	1307217,68
826	528256,01	1307319,93
827	528162,92	1307504,11
828	528066,19	1307624,89
829	527336,18	1308057,92
830	527269,28	1307989,11
831	526915,89	1307386,90
832	526930,79	1307292,10
833	527050,27	1307162,59
834	527143,94	1306937,70
835	527154,20	1306851,89
836	527077,07	1306547,66
837	527060,65	1306429,80
838	527138,47	1306046,34
839	527155,46	1305485,57
840	527116,48	1305362,87
841	526908,45	1305038,69
842	526454,62	1304498,38
843	526247,34	1304119,93
844	526099,73	1304000,22
845	525866,05	1303888,32
846	525748,51	1303882,12
847	525611,39	1303979,72
848	525532,96	1304087,19
849	525513,59	1304177,40
850	525445,15	1304217,15
851	524870,83	1303878,74
852	524718,71	1303758,95
853	524692,97	1303659,05
854	524685,79	1303527,75

855	524690,59	1303188,50
856	524633,97	1303033,86
857	524478,09	1302859,73
858	524470,45	1302760,09
859	524536,15	1302593,62
860	524720,29	1302370,01
861	524784,64	1302298,53
862	524911,87	1302259,62
863	525300,89	1302265,13
864	525482,15	1302245,07
865	525787,20	1302109,14
866	526228,03	1301970,61
867	526645,72	1301867,95
868	526773,14	1301815,45
869	527129,30	1301585,23
870	527189,52	1301486,55
871	527208,38	1301432,54
872	527163,53	1301404,75
873	527028,28	1301371,16
874	526893,60	1301296,87
875	526804,54	1301196,07
876	526734,02	1301063,86
877	526651,93	1300791,24
878	526631,93	1300605,46
879	526435,34	1300430,75
880	526418,34	1300353,60
881	526449,21	1300130,12
882	526684,50	1299825,56
883	526725,84	1299710,76
884	526819,04	1299214,62
885	526901,18	1299166,01
886	527009,93	1299153,98
887	527155,13	1299124,36
888	527246,62	1299053,27
889	527669,25	1298602,31
890	527702,65	1298480,62
891	527668,00	1298371,54
892	527610,22	1298298,33
893	527299,83	1298171,78
894	527120,62	1298047,07
895	526835,42	1297739,91
896	526733,88	1297562,02
897	526177,80	1296893,58
898	526102,89	1296752,27
899	526091,82	1296575,66
900	526093,10	1296485,19
901	526113,00	1296358,78
902	526285,74	1295981,19

903	526337,29	1295855,23
904	526350,09	1295271,77
905	526321,56	1295049,67
906	526316,36	1294778,14
907	526281,91	1294655,49
908	526156,34	1294576,80
909	525476,69	1294327,37
910	525224,66	1294233,32
911	524991,11	1294112,37
912	524730,79	1293963,91
913	524352,68	1293827,34
914	524254,00	1293767,13
915	524183,02	1293666,59
916	524026,91	1293189,32
917	523965,38	1293061,76
918	523799,10	1292982,49
919	523447,48	1292891,55
920	523335,80	1292790,43
921	523176,96	1292186,44
922	522989,75	1291668,00
923	522822,66	1291326,29
924	522667,16	1291125,02
925	522511,21	1290955,41
926	522421,38	1290908,90
927	521968,23	1290748,37
928	521996,07	1290015,43
929	521847,66	1289809,61
930	521323,39	1289429,68
931	521184,26	1288979,55
932	521986,17	1288659,16
933	522503,92	1288678,13
934	523262,20	1288560,82
935	523610,64	1288204,90
936	523637,71	1287937,55
937	523483,25	1287335,88
938	523325,19	1286990,24
939	523183,84	1286697,23
940	523215,79	1285673,31
941	523101,70	1284688,06
942	523315,06	1284417,52
943	523802,64	1284511,74
944	524479,72	1284375,82
945	524650,70	1284221,10
946	524640,27	1282492,31
947	523899,28	1282208,26
948	523701,55	1281786,40
949	523907,48	1281218,92
950	523875,00	1280636,42

951	523662,35	1280033,92
952	523308,65	1279528,35
953	523281,49	1278980,86
954	523231,41	1278817,17
955	522613,63	1278465,03
956	522044,58	1278369,66
957	522159,59	1278056,99
958	522384,19	1277815,71
959	522595,61	1277271,59
960	522588,41	1276957,19
961	522365,95	1276226,49
962	522416,23	1276006,27
963	523834,87	1276072,69
964	524037,47	1276151,22
965	524068,18	1276448,49
966	524195,46	1276502,68
967	524366,93	1276313,04
968	524347,53	1276039,20
969	524222,10	1275443,75
970	523968,37	1275277,18
971	523574,09	1274759,40
972	523287,65	1274435,22
973	523272,68	1274260,39
974	523499,20	1273472,03
975	523514,79	1273192,87
976	523225,59	1272653,29
977	523205,45	1272431,83
978	523353,16	1272276,77
979	523658,15	1272112,30
980	523720,05	1271851,26
981	523616,08	1271384,15
982	523260,18	1270622,44
983	523303,67	1270017,73
984	523098,73	1269281,46
985	523126,68	1269012,34
986	523294,76	1268591,60
987	523763,55	1268145,16
988	523259,29	1267397,90
989	523170,63	1267082,34
990	523420,72	1266684,26
991	523773,02	1266468,07
992	524098,19	1266111,81
993	524473,01	1265948,33
994	524597,44	1265792,94
995	524477,83	1265197,55
996	524187,23	1264756,89
997	524390,93	1264346,52
998	524412,18	1264079,08

999	523983,38	1262711,00
1000	523728,65	1262614,27
1001	523765,18	1261577,91
1002	524211,75	1261381,34
1003	524307,12	1260812,27
1004	524491,73	1260518,04
1005	524736,17	1260245,63
1006	524644,47	1260008,00
1007	524466,93	1259796,01
1008	524975,94	1258796,18
1009	525269,67	1258587,05
1010	525371,94	1258371,08
1011	525304,37	1257799,70
1012	525573,75	1257273,85
1013	525406,06	1256943,34
1014	525289,86	1256769,25
1015	525212,59	1256471,31
1016	525359,44	1255966,99
1017	525311,84	1255628,72
1018	525093,94	1255419,48
1019	524963,27	1255028,62
1020	525037,82	1254839,07
1021	524610,66	1254527,61
1022	524385,45	1254049,86
1023	523919,52	1253659,10
1024	523570,13	1253258,35
1025	523510,80	1252876,88
1026	523449,52	1252732,78
1027	522688,53	1252215,61
1028	522606,06	1251938,83
1029	522620,78	1251655,87
1030	522751,94	1251436,55
1031	523085,33	1251129,90
1032	522666,69	1250469,10
1033	522645,18	1250179,42
1034	522673,61	1249980,28
1035	522875,68	1249686,28
1036	523126,57	1249643,27
1037	523437,39	1249333,11
1038	523346,55	1248907,16
1039	523401,76	1248296,77
1040	523668,74	1248016,84
1041	523868,20	1247418,63
1042	524333,39	1247041,05
1043	524678,26	1246527,89
1044	525054,89	1246301,90
1045	524945,25	1246170,80
1046	524436,42	1245930,76

1047	523831,31	1245503,09
1048	523613,07	1245245,83
1049	523754,32	1244774,43
1050	523731,90	1244302,63
1051	524188,59	1243686,70
1052	524206,56	1243255,80
1053	524310,55	1242820,79
1054	524313,49	1242692,70
1055	524192,44	1242609,49
1056	523833,92	1242441,43
1057	523283,87	1242235,74
1058	523154,38	1241925,41
1059	523218,02	1241542,14
1060	523424,10	1241376,25
1061	524059,68	1241434,96
1062	524601,87	1241235,77
1063	525195,59	1240825,09
1064	525605,27	1240667,92
1065	525627,34	1240342,26
1066	525815,28	1239669,14
1067	526117,08	1239464,45
1068	526975,29	1239284,52
1069	527069,60	1239206,78
1070	527413,44	1238761,05
1071	527595,94	1238669,31
1072	527891,89	1238680,51
1073	528114,10	1238607,98
1074	528568,54	1238257,66
1075	529059,20	1238636,34
1076	529438,18	1238824,66
1077	529708,36	1238653,86
1078	530681,80	1238275,21
1079	530825,37	1237872,25
1080	530825,77	1237022,42
1081	530701,09	1236374,54
1082	530780,36	1235986,28
1083	531658,16	1236610,66
1084	531902,53	1236618,58
1085	532408,79	1237039,04
1086	533432,80	1237071,02
1087	533995,49	1237207,06
1088	534059,59	1237120,44
1089	534098,55	1236917,49
1090	534077,14	1236375,85
1091	534232,73	1236075,37
1092	534580,64	1235760,16
1093	535424,86	1235266,59
1094	535695,06	1235572,24

1095	536482,82	1235845,35
1096	537226,39	1235893,47
1097	537980,81	1235781,97
1098	538273,42	1235591,35
1099	538594,24	1235543,51
1100	538839,93	1235616,15
1101	539102,65	1235812,67
1102	539363,96	1235857,12
1103	539570,38	1235667,96
1104	539945,55	1235481,20
1105	540083,95	1235163,02
1106	540446,34	1235057,56
1107	541070,44	1235116,77
1108	541357,75	1234820,21
1109	541694,86	1234661,60
1110	542283,20	1234515,89
1111	542762,36	1234261,15
1112	542955,04	1234025,06
1113	543008,90	1233802,77
1114	542913,80	1233614,83
1115	542845,65	1232874,38
1116	542666,34	1232172,82
1117	542693,33	1231777,78
1118	542453,61	1231131,12
1119	542147,95	1230429,03
1120	541593,73	1230083,35
1121	541658,17	1229517,02
1122	541738,94	1229069,96
1123	541740,72	1228267,40
1124	541302,31	1227208,09
1125	541276,19	1226739,75
1126	540940,05	1226389,67
1127	540338,57	1226197,94
1128	540021,76	1226081,55
1129	539888,07	1225850,11
1130	540010,44	1225706,78
1131	540570,51	1225371,66
1132	540942,87	1225059,63
1133	541371,84	1224986,70
1134	541772,23	1224827,67
1135	541770,69	1224646,65
1136	540955,11	1223795,59
1137	540564,24	1222607,44
1138	540593,84	1222162,83
1139	540483,39	1221938,13
1140	540079,85	1221715,58
1141	539724,47	1221396,64
1142	539341,70	1221348,93

1143	539098,65	1221256,97
1144	538976,43	1221111,87
1145	539632,86	1221037,51
1146	540128,02	1221048,12
1147	540904,42	1220785,90
1148	541553,69	1220232,29
1149	541787,02	1220164,58
1150	542439,96	1220236,55
1151	543015,57	1219971,73
1152	543429,45	1219910,47
1153	543680,18	1220053,05
1154	543746,97	1220364,22
1155	543997,43	1220255,53
1156	544094,54	1219958,11
1157	544194,49	1219753,33
1158	544496,74	1219547,31
1159	544626,99	1219288,25
1160	544641,28	1218892,80
1161	544825,04	1218337,73
1162	545032,91	1218056,71
1163	545246,99	1217828,35
1164	545922,15	1217386,42
1165	546791,00	1216575,64
1166	547148,03	1216084,21
1167	547381,31	1215982,40
1168	547591,34	1216027,59
1169	547823,04	1216317,21
1170	548004,29	1216559,52
1171	548115,89	1216460,41
1172	548346,04	1216000,78
1173	548419,61	1215585,15
1174	548340,80	1215413,48
1175	548906,60	1214855,69
1176	548959,28	1214713,36
1177	548905,63	1214636,81
1178	548758,98	1214579,93
1179	548257,27	1214311,59
1180	548017,40	1214005,00
1181	547946,24	1213688,27
1182	547869,32	1213476,68
1183	547707,50	1213305,93
1184	547564,25	1213303,83
1185	547415,37	1213398,46
1186	547289,27	1213375,56
1187	547067,98	1213216,48
1188	547353,63	1212687,28
1189	547409,57	1212367,11
1190	547533,57	1211960,64

1191	547506,65	1211787,67
1192	547368,92	1211697,25
1193	547088,20	1211587,90
1194	546869,14	1211298,45
1195	546807,56	1210983,75
1196	546818,13	1210758,92
1197	547021,77	1210383,08
1198	547139,72	1209816,56
1199	547382,01	1209390,78
1200	547583,27	1209174,86
1201	547627,51	1209032,39
1202	547612,43	1208628,09
1203	547720,77	1208141,40
1204	547616,47	1207786,30
1205	547368,92	1207429,09
1206	547312,74	1207238,84
1207	547395,15	1207080,10
1208	548249,95	1206840,10
1209	548682,18	1206678,07
1210	548739,01	1206540,00
1211	548598,15	1206091,76
1212	548518,95	1205749,64
1213	548241,98	1205956,04
1214	547921,28	1205985,00
1215	547665,77	1205880,22
1216	547532,09	1205670,55
1217	547478,00	1205469,17
1218	547460,07	1205258,45
1219	547517,25	1204526,87
1220	547417,10	1204254,44
1221	545958,87	1204321,34
1222	545881,10	1204031,40
1223	545953,31	1203708,35
1224	546153,66	1203269,31
1225	546456,40	1203029,63
1226	546896,26	1202922,44
1227	547153,88	1202837,73
1228	547474,85	1202552,10
1229	547768,26	1202089,17
1230	547813,64	1201870,95
1231	547633,94	1201485,27
1232	547654,77	1201216,18
1233	547874,27	1200907,92
1234	547949,80	1200643,85
1235	547829,90	1200204,31
1236	547867,10	1199969,14
1237	548049,16	1199626,64
1238	548278,00	1199255,38

1239	548641,36	1198907,13
1240	548915,93	1198578,63
1241	549287,12	1197986,36
1242	549134,41	1197629,01
1243	549302,96	1197485,68
1244	549677,71	1197221,79
1245	550008,58	1197075,12
1246	550218,62	1197120,30
1247	550518,79	1197339,38
1248	550650,68	1197539,16
1249	550786,88	1198016,81
1250	551047,02	1198378,43
1251	551147,45	1198426,20
1252	551781,23	1197745,19
1253	552083,92	1197509,71
1254	552320,43	1197475,30
1255	552475,72	1197560,87
1256	552564,82	1197760,91
1257	552684,82	1197910,00
1258	552960,79	1197961,02
1259	553468,22	1197938,36
1260	553669,66	1197996,03
1261	554027,43	1198308,57
1262	554208,09	1198344,90
1263	554454,01	1198243,29
1264	554684,96	1198015,17
1265	554772,00	1197545,00
1266	554932,53	1197259,16
1267	554848,27	1196948,40
1268	554813,59	1196599,37
1269	554296,31	1196658,26
1270	553924,91	1196519,83
1271	553947,11	1196051,19
1272	554051,02	1195295,04
1273	554243,30	1195116,86
1274	554786,70	1194847,04
1275	555156,06	1194663,04
1276	555505,71	1194367,72
1277	555725,91	1194031,59
1278	555789,38	1193729,46
1279	555746,37	1193219,49
1280	555678,81	1192944,89
1281	555968,01	1192481,91
1282	556192,04	1192275,78
1283	556219,99	1191972,07
1284	556326,66	1191599,00
1285	556653,12	1191001,96
1286	556624,59	1190833,07

1287	556550,68	1190701,49
1288	556264,33	1190402,62
1289	555886,82	1190171,15
1290	555893,31	1189845,74
1291	556008,51	1189750,62
1292	556130,31	1189777,67
1293	556275,93	1189619,85
1294	556385,51	1189283,90
1295	556351,52	1189069,53
1296	555860,52	1188645,59
1297	555415,14	1188167,35
1298	555463,33	1187865,21
1299	555866,93	1187361,81
1300	556323,67	1186968,63
1301	556633,42	1186825,86
1302	557224,91	1186725,11
1303	557432,76	1186646,00
1304	557570,05	1186469,21
1305	557808,17	1186325,37
1306	558252,07	1186230,88
1307	558319,50	1185945,62
1308	558240,48	1185590,87
1309	558195,22	1185232,41
1310	558367,70	1184969,75
1311	558669,51	1184793,18
1312	559002,07	1184819,12
1313	559477,04	1184901,88
1314	559861,63	1184827,55
1315	559815,44	1184532,22
1316	559945,96	1184256,31
1317	560158,30	1184145,78
1318	560513,60	1184058,40
1319	560560,16	1183760,22
1320	560514,60	1183422,80
1321	560361,36	1183098,91
1322	560391,91	1182318,12
1323	560355,73	1182066,88
1324	560209,74	1181814,52
1325	560251,15	1181579,39
1326	560269,29	1181209,22
1327	560130,85	1180883,06
1328	560446,06	1180656,18
1329	560895,48	1180473,36
1330	560970,99	1180213,50
1331	560939,18	1179800,49
1332	561159,06	1179466,98
1333	561350,84	1179322,47
1334	561506,08	1179653,09

1335	561709,59	1179853,93
1336	561794,85	1179787,83
1337	561989,46	1179532,01
1338	562277,49	1179070,90
1339	562476,65	1178990,56
1340	562697,52	1179165,48
1341	562851,53	1179294,03
1342	563115,29	1179411,57
1343	563297,83	1179321,64
1344	563354,92	1179166,74
1345	563465,89	1179071,56
1346	563646,64	1179103,67
1347	563927,11	1179229,88
1348	564229,07	1179044,89
1349	564576,15	1178972,22
1350	564709,93	1178732,05
1351	564940,69	1178516,55
1352	565288,81	1178344,88
1353	565482,91	1178044,65
1354	565706,86	1177817,93
1355	566017,53	1177799,95
1356	566425,85	1177831,22
1357	567021,88	1177944,07
1358	567075,39	1177794,48
1359	567178,64	1177652,88
1360	567464,25	1177433,98
1361	567807,84	1177283,28
1362	568120,75	1177212,13
1363	568407,38	1177207,93
1364	568568,80	1177121,90
1365	568749,60	1177149,82
1366	569016,33	1177274,90
1367	569332,65	1177023,59
1368	569491,46	1176994,17
1369	569635,91	1177018,85
1370	570003,12	1177291,08
1371	570205,29	1177393,51
1372	570294,61	1177476,24
1373	570334,06	1177567,32
1374	570399,35	1178066,03
1375	570460,24	1178238,86
1376	570562,25	1178385,12
1377	570751,05	1178473,79
1378	571017,78	1178491,17
1379	571217,12	1178475,91
1380	571358,60	1178391,94
1381	571537,95	1178190,85
1382	571890,92	1177540,27
1383	571907,42	1177350,24
1384	571927,83	1176870,49
1385	571976,82	1176608,72
1386	572082,94	1176465,43
1387	572266,18	1176309,65
1388	572772,50	1175710,47
1389	572887,41	1175585,39
1390	573119,58	1175489,15
1391	573211,55	1175386,37
1392	573370,02	1175062,81
1393	573423,27	1174819,20
1394	573487,77	1174738,66
1395	573798,02	1174562,06
1396	573953,90	1174419,48
1397	574001,28	1174270,82
1398	573994,55	1174107,81
1399	573799,15	1173847,08
1400	573796,69	1173702,24
1401	573830,15	1173576,00
1402	573909,01	1173441,36
1403	574169,74	1173245,96
1404	574502,35	1173087,79
1405	574700,18	1172859,81
1406	574883,48	1172699,51
1407	575201,93	1172581,87
1408	575475,66	1172427,39
1409	575702,91	1172358,22
1410	575880,97	1172247,63
1411	575954,66	1172158,17
1412	575847,30	1172070,65
1413	575680,60	1172018,49
1414	575402,35	1171856,14
1415	575282,56	1171687,00
1416	575270,86	1171555,59
1417	575278,48	1171338,49
1418	575248,23	1171238,50
1419	575124,06	1171060,24
1420	575032,86	1170791,94
1421	575012,28	1170013,29
1422	574986,87	1169890,73
1423	574906,59	1169808,13
1424	574587,16	1169676,87
1425	574309,48	1169473,80
1426	574115,41	1169398,85
1427	573990,76	1169292,77
1428	573938,01	1169183,41
1429	573851,26	1168919,70
1430	573794,57	1168452,78

1431	573810,31	1167982,37
1432	573848,96	1167810,95
1433	574133,60	1167525,37
1434	574509,00	1167223,00
1435	574718,41	1167135,48
1436	574917,68	1167124,74
1437	575011,92	1167180,39
1438	575203,51	1167391,29
1439	575404,47	1167579,70
1440	575669,80	1167696,60
1441	575886,07	1167763,04
1442	576058,32	1167742,87
1443	576276,34	1167687,15
1444	576461,38	1167721,46
1445	576852,37	1167912,58
1446	577001,54	1167923,76
1447	577192,21	1167881,23
1448	577544,16	1167637,34
1449	577666,76	1167607,41
1450	577752,54	1167622,22
1451	577926,92	1167769,51
1452	578398,85	1168314,76
1453	578519,65	1168411,52
1454	578768,30	1168428,64
1455	578981,02	1168427,14
1456	579286,71	1168499,61
1457	579428,92	1168419,73
1458	579682,36	1168378,65
1459	580000,43	1168025,35
1460	580117,95	1168036,08
1461	580395,42	1167935,94
1462	580852,07	1167965,09
1463	580956,58	1167934,90
1464	581018,43	1167723,08
1465	581111,63	1167534,35
1466	581203,09	1167467,78
1467	581325,32	1167465,00
1468	581528,46	1167499,57
1469	581732,19	1167493,42
1470	581926,17	1167536,92
1471	582051,82	1167611,12
1472	582233,06	1167912,37
1473	582309,73	1167931,57
1474	582748,98	1167910,68
1475	582947,60	1167945,20
1476	583357,34	1168091,33
1477	583552,59	1168044,34
1478	583399,85	1167648,45

1479	583403,27	1167408,66
1480	583456,01	1167201,24
1481	583591,29	1166918,06
1482	583765,61	1166753,11
1483	583921,00	1166646,72
1484	583761,73	1166391,02
1485	583509,12	1165699,55
1486	583228,98	1165351,64
1487	582989,17	1165031,43
1488	582959,06	1164922,40
1489	583021,81	1164647,24
1490	583221,79	1164269,96
1491	583491,11	1163789,58
1492	583515,73	1163649,65
1493	583527,88	1163115,81
1494	583556,51	1163012,13
1495	583726,25	1162928,35
1496	584018,93	1162858,96
1497	584223,35	1162829,42
1498	584542,79	1162861,81
1499	584749,83	1162838,98
1500	585128,12	1162604,64
1501	585251,90	1162493,27
1502	585388,53	1162115,08
1503	585441,08	1161921,24
1504	585442,74	1160536,48
1505	585462,90	1160391,95
1506	585519,39	1160238,90
1507	585539,93	1159758,82
1508	585486,18	1159658,39
1509	585016,57	1159368,35
1510	584923,20	1159212,93
1511	584851,09	1158550,41
1512	584789,81	1158404,73
1513	584647,29	1158244,31
1514	584423,06	1158100,80
1515	583737,90	1157910,01
1516	583271,16	1157636,35
1517	582843,08	1157508,06
1518	582717,81	1157406,71
1519	582647,62	1157251,84
1520	582645,15	1156790,21
1521	582504,04	1156530,25
1522	582521,09	1156286,11
1523	582478,43	1156104,48
1524	582506,75	1156023,43
1525	582633,69	1156007,14
1526	582814,35	1156032,34

1527	583116,33	1156118,10
1528	583184,20	1156119,08
1529	583473,77	1155806,42
1530	583633,61	1155704,62
1531	583942,90	1155595,89
1532	584211,52	1155482,07
1533	584352,49	1155434,30
1534	584424,56	1155457,95
1535	584571,68	1155613,91
1536	585033,51	1155914,66
1537	585392,71	1156114,39
1538	585714,53	1156210,04
1539	586502,96	1156324,82
1540	587071,32	1156455,13
1541	587139,70	1156419,89
1542	587295,65	1155995,72
1543	587378,57	1155924,95
1544	587469,10	1155931,43
1545	587822,58	1156135,48
1546	588132,13	1156325,45
1547	588343,76	1156400,87
1548	588641,92	1156436,81
1549	588818,00	1156466,48
1550	589788,96	1156815,22
1551	590152,67	1156806,85
1552	590360,49	1156832,44
1553	590648,11	1156938,52
1554	590806,14	1156963,41
1555	591027,72	1156975,62
1556	591127,13	1156986,09
1557	591502,02	1157353,48
1558	591685,47	1157500,92
1559	591905,05	1157621,60
1560	592089,45	1157778,77
1561	592457,28	1157959,96
1562	592667,23	1158153,03
1563	592734,71	1158181,15
1564	592811,88	1158164,15
1565	592868,38	1158011,08
1566	592929,72	1157835,47
1567	593075,99	1157733,47
1568	593458,58	1157596,51
1569	593942,44	1157587,46
1570	594011,02	1157538,65
1571	594044,44	1157416,95
1572	594026,66	1157077,29
1573	594059,57	1156991,77
1574	594146,24	1156943,23

1575	594594,36	1156936,06
1576	594716,85	1156915,17
1577	594808,38	1156844,07
1578	594896,29	1156709,56
1579	594964,66	1156674,34
1580	595243,22	1156746,43
1581	595384,74	1156730,13
1582	596127,71	1156056,72
1583	596300,00	1156019,13
1584	596458,29	1156025,91
1585	596863,37	1156126,85
1586	596957,65	1155901,58
1587	596978,35	1155734,66
1588	596930,08	1155313,10
1589	596874,30	1155099,61
1590	596875,91	1154986,49
1591	596991,35	1154825,22
1592	597160,64	1154696,40
1593	597333,22	1154653,61
1594	597541,54	1154643,01
1595	597865,69	1154760,77
1596	598259,66	1154820,83
1597	598486,88	1154812,55
1598	599299,73	1154516,66
1599	599417,21	1154511,09
1600	599520,85	1154526,48
1601	599660,46	1154573,74
1602	599880,16	1154717,17
1603	599984,10	1154727,70
1604	600265,14	1154695,51
1605	600346,12	1154728,35
1606	600443,99	1154847,41
1607	600556,27	1154907,85
1608	600618,44	1154990,20
1609	600718,76	1155254,11
1610	600838,40	1155432,32
1611	600868,32	1155554,93
1612	600857,33	1155690,54
1613	600698,07	1156068,40
1614	600669,30	1156181,14
1615	600691,33	1156538,96
1616	600759,39	1156843,13
1617	600770,45	1157019,79
1618	600782,27	1157142,14
1619	600889,41	1157331,11
1620	601561,91	1158004,08
1621	601798,99	1158197,54
1622	602062,32	1158454,74

1623	602138,78	1158487,50
1624	602337,61	1158508,45
1625	602445,81	1158606,59
1626	602722,31	1159138,47
1627	602802,59	1159221,07
1628	602870,39	1159226,57
1629	603137,80	1159198,71
1630	603599,30	1159205,31
1631	603680,27	1159238,15
1632	603878,97	1159584,92
1633	604003,39	1159745,09
1634	604029,44	1159822,40
1635	604017,93	1159994,20
1636	604204,39	1160223,03
1637	604268,20	1160215,00
1638	604606,79	1159916,64
1639	604826,41	1159788,55
1640	605003,32	1159759,39
1641	605369,73	1159769,17
1642	605500,56	1159798,19
1643	605590,27	1159853,78
1644	605670,48	1159940,91
1645	605800,34	1160037,80
1646	606260,19	1160166,68
1647	606318,07	1160226,45
1648	606284,70	1160976,97
1649	606328,39	1161086,21
1650	606579,89	1161221,05
1651	606835,40	1161392,14
1652	607178,53	1161763,61
1653	607313,04	1161851,52
1654	607556,78	1161895,73
1655	607742,22	1161902,92
1656	608033,40	1161793,95
1657	608133,07	1161786,32
1658	608245,55	1161833,19
1659	608463,62	1162089,72
1660	608696,12	1162287,65
1661	608739,40	1162424,04
1662	608733,59	1162514,46
1663	608687,44	1162577,15
1664	608568,77	1162647,87
1665	608471,36	1162813,90
1666	608428,51	1162962,64
1667	608396,24	1163319,69
1668	608421,71	1163437,71
1669	608569,07	1163575,58
1670	609013,88	1163799,17

1671	609185,30	1163837,83
1672	609320,65	1163866,91
1673	609706,19	1164155,39
1674	609763,06	1164257,90
1675	609817,86	1164539,27
1676	609816,57	1164629,76
1677	609764,28	1164805,50
1678	609771,19	1164954,94
1679	609841,44	1165105,28
1680	609925,67	1165228,68
1681	609933,81	1165292,15
1682	609905,36	1165382,25
1683	609511,30	1165769,32
1684	609445,16	1165918,70
1685	609450,70	1166163,16
1686	609475,96	1166294,75
1687	609582,74	1166423,00
1688	609767,21	1166532,11
1689	610405,16	1166823,95
1690	610535,91	1166857,50
1691	610631,19	1166840,77
1692	610777,45	1166738,77
1693	611008,91	1166692,31
1694	611099,86	1166661,94
1695	611240,19	1166659,41
1696	611357,30	1166697,29
1697	611472,05	1166839,12
1698	611548,81	1166858,64
1699	611677,05	1166805,96
1700	611796,31	1166694,53
1701	611896,36	1166659,76
1702	612176,36	1166699,97
1703	612271,77	1166674,18
1704	612335,10	1166675,09
1705	612406,59	1166739,47
1706	612453,52	1166939,26
1707	612437,02	1167142,67
1708	612367,79	1167236,71
1709	612263,09	1167280,47
1710	611849,28	1167419,35
1711	611739,01	1167535,43
1712	611706,37	1167602,85
1713	611732,48	1167675,63
1714	611799,58	1167730,90
1715	612020,50	1167788,36
1716	612178,45	1167872,97
1717	612328,21	1168105,02
1718	612510,80	1168311,28

1719	612663,59	1168385,87
1720	612853,23	1168415,74
1721	613170,46	1168384,07
1722	613456,87	1168293,14
1723	613530,36	1168217,26
1724	613564,17	1168068,41
1725	613564,44	1167733,53
1726	613611,30	1167621,07
1727	613680,14	1167554,17
1728	613770,76	1167546,42
1729	613919,35	1167598,32
1730	614000,99	1167585,92
1731	614140,04	1167441,44
1732	614465,36	1166759,90
1733	614514,37	1166532,19
1734	614542,47	1166464,71
1735	614646,68	1166457,15
1736	614820,41	1166298,86
1737	615009,75	1165963,83
1738	615273,01	1165662,74
1739	615348,78	1165428,50
1740	615417,81	1165348,03
1741	615522,20	1165326,90
1742	615653,41	1165328,78
1743	615816,87	1165290,40
1744	616080,91	1165181,04
1745	616181,29	1165123,65
1746	616140,56	1165439,84
1747	616130,14	1165534,72
1748	616160,01	1165661,87
1749	616269,55	1165912,33
1750	616536,16	1166255,55
1751	616688,57	1166357,30
1752	616819,13	1166404,43
1753	616865,10	1166389,37
1754	616886,30	1166172,44
1755	616924,24	1166050,81
1756	617011,05	1165959,15
1757	617151,64	1165938,54
1758	617531,36	1166000,67
1759	617960,55	1166018,02
1760	618578,02	1165911,58
1761	618691,84	1165863,42
1762	619103,13	1165550,16
1763	619316,88	1165476,29
1764	619693,52	1165404,76
1765	619956,06	1165399,47
1766	620181,71	1165443,44
1767	620366,44	1165500,38
1768	620487,56	1165574,53
1769	620611,78	1165748,27
1770	620663,93	1165898,36
1771	620686,09	1166247,13
1772	620738,18	1166401,75
1773	620878,68	1166702,43
1774	620985,38	1166835,20
1775	621093,26	1166886,53
1776	621431,82	1166945,69
1777	621843,67	1166942,54
1778	621938,37	1166966,52
1779	621982,44	1167048,61
1780	621986,18	1167419,75
1781	622011,96	1167515,15
1782	622130,88	1167743,12
1783	622129,84	1167815,51
1784	622064,36	1167963,91
1785	621782,66	1168358,11
1786	621636,64	1168441,99
1787	621526,89	1168521,88
1788	621512,47	1168580,50
1789	621539,11	1168617,09
1790	621764,09	1168706,30
1791	621880,75	1168775,85
1792	621965,62	1168854,00
1793	622026,81	1169004,21
1794	622007,02	1169438,37
1795	622028,60	1169511,08
1796	622220,76	1169681,27
1797	622282,22	1169813,40
1798	622316,34	1169958,69
1799	622299,59	1170180,20
1800	622325,37	1170275,59
1801	622512,87	1170454,78
1802	622655,38	1170615,21
1803	622729,51	1170810,87
1804	622828,21	1170871,11
1805	622986,17	1170900,52
1806	623130,11	1170961,41
1807	623322,91	1171086,37
1808	623458,26	1171115,45
1809	624187,64	1171126,36
1810	624694,00	1171092,45
1811	625200,23	1171135,90
1812	625399,63	1171116,15
1813	625804,31	1171013,34
1814	625957,17	1171051,73

1815	626184,67	1171281,26
1816	626233,21	1171367,94
1817	626209,62	1171435,48
1818	625928,83	1171766,32
1819	625785,59	1172006,50
1820	625733,49	1172168,66
1821	625763,33	1172295,80
1822	625904,37	1172525,35
1823	625752,30	1173030,90
1824	625698,12	1173337,84
1825	625572,20	1173598,51
1826	625334,08	1173794,21
1827	625269,43	1173883,79
1828	625258,89	1173987,72
1829	625293,79	1174078,74
1830	625678,79	1174686,12
1831	625968,13	1175290,92
1832	626079,87	1175434,03
1833	626205,32	1175521,82
1834	626327,16	1175546,18
1835	626417,77	1175538,43
1836	627041,58	1175305,40
1837	627127,80	1175288,53
1838	627258,01	1175390,28
1839	627566,09	1175966,19
1840	627655,60	1176035,36
1841	627787,07	1176019,14
1842	628293,30	1175745,82
1843	628411,39	1175715,84
1844	628506,02	1175744,35
1845	628742,11	1176005,69
1846	628858,64	1176084,28
1847	628935,49	1176089,91
1848	629017,26	1176068,46
1849	629649,15	1175552,59
1850	629799,37	1175491,38
1851	629948,94	1175475,43
1852	630344,69	1175562,56
1853	630998,34	1175508,59
1854	631193,07	1175497,80
1855	631400,03	1175582,22
1856	631663,20	1175848,48
1857	632016,67	1176129,60
1858	632158,27	1176353,37
1859	632245,58	1176576,36
1860	632247,89	1176730,25
1861	632160,38	1176837,61
1862	631903,62	1177069,24

1863	631889,41	1177114,29
1864	632513,17	1177480,74
1865	632612,64	1177486,70
1866	632900,80	1177273,62
1867	633128,32	1177186,37
1868	634155,55	1177187,54
1869	634264,98	1177130,28
1870	634307,71	1176990,61
1871	634455,60	1176775,52
1872	634574,28	1176704,81
1873	634923,63	1176641,94
1874	635060,15	1176589,61
1875	635144,18	1176409,80
1876	635392,14	1176159,94
1877	635671,50	1175928,63
1878	635944,59	1175819,42
1879	636225,69	1175782,73
1880	636764,55	1175758,79
1881	637135,15	1175791,26
1882	637288,15	1175852,28
1883	637462,96	1175967,94
1884	637579,04	1176078,21
1885	637706,31	1176039,30
1886	637833,06	1176036,60
1887	638105,82	1175950,01
1888	638108,75	1175746,41
1889	638182,77	1175634,34
1890	638287,80	1175567,97
1891	638405,69	1175551,56
1892	638613,10	1175604,32
1893	639056,14	1175950,08
1894	639355,19	1176239,47
1895	639621,71	1176587,23
1896	639706,89	1176642,75
1897	639915,22	1176632,17
1898	640068,71	1176657,00
1899	640280,00	1176755,07
1900	640418,50	1176879,24
1901	640481,58	1176898,25
1902	640702,39	1176648,01
1903	641035,09	1176485,35
1904	641181,74	1176356,21
1905	641228,75	1176234,71
1906	641296,08	1175642,86
1907	641346,88	1175571,18
1908	642134,10	1175261,75
1909	642162,50	1175148,98
1910	642017,38	1174259,42

1911	641900,81	1173868,55
1912	641885,57	1173669,22
1913	641964,98	1173181,63
1914	641936,36	1172968,53
1915	641504,71	1172168,63
1916	641493,32	1171977,07
1917	641568,82	1171777,60
1918	641747,48	1171626,30
1919	641825,83	1171527,87
1920	641836,24	1171432,98
1921	641757,34	1171255,36
1922	641227,68	1170292,79
1923	641259,99	1170225,60
1924	641502,12	1170120,35
1925	641719,42	1170114,43
1926	642070,90	1170219,04
1927	642443,25	1170446,12
1928	642675,01	1170693,82
1929	643048,17	1171178,87
1930	643204,83	1171298,79
1931	643429,04	1171442,29
1932	643582,02	1171503,32
1933	644002,80	1171509,36
1934	644121,03	1171470,34
1935	644199,23	1171380,96
1936	644276,70	1171029,09
1937	644379,62	1170795,26
1938	644499,27	1170656,69
1939	644819,29	1170430,49
1940	645024,13	1170347,45
1941	645137,31	1170344,55
1942	645317,63	1170392,40
1943	645694,46	1170307,31
1944	645898,06	1170310,24
1945	646087,44	1170358,21
1946	646198,93	1170472,95
1947	646369,36	1170860,57
1948	646440,38	1170956,63
1949	646562,06	1171025,74
1950	647131,04	1171110,85
1951	647370,18	1171159,54
1952	647527,36	1171243,25
1953	647634,59	1171339,83
1954	647713,16	1171540,08
1955	647770,68	1171631,41
1956	647847,59	1171632,52
1957	648058,64	1171355,42
1958	648199,21	1171320,24

1959	648695,07	1171453,96
1960	648920,92	1171575,54
1961	649086,58	1171700,10
1962	649682,55	1172463,30
1963	649946,02	1172669,96
1964	649917,90	1173051,57
1965	649950,06	1173613,70
1966	650020,74	1173768,05
1967	650097,32	1173791,78
1968	650223,95	1173798,13
1969	650608,78	1173785,56
1970	650817,50	1173747,83
1971	651005,07	1173605,73
1972	651349,21	1173275,80
1973	651472,23	1173218,74
1974	651689,72	1173199,25
1975	652054,49	1173254,27
1976	652332,06	1173217,54
1977	652571,40	1173252,65
1978	652751,20	1173336,70
1979	652862,81	1173442,38
1980	653044,50	1173676,31
1981	653100,84	1173849,08
1982	653144,56	1174270,57
1983	653166,14	1174343,29
1984	653256,09	1174416,46
1985	653517,00	1174524,30
1986	654432,27	1174759,21
1987	654634,89	1174830,01
1988	654822,72	1174984,68
1989	655106,96	1175359,84
1990	655164,94	1175419,51
1991	655943,61	1175396,40
1992	656139,27	1175322,29
1993	656297,14	1175325,08
1994	656581,00	1175410,63
1995	656634,05	1175497,36
1996	656773,63	1175861,41
1997	656916,19	1176017,32
1998	657109,50	1176106,08
1999	657198,82	1176188,82
2000	657211,08	1176279,50
2001	657155,69	1176355,64
2002	656914,47	1176451,72
2003	656799,53	1176576,78
2004	656725,06	1176720,53
2005	656693,54	1177023,27
2006	656606,24	1177429,29

2007	656392,01	1177851,59
2008	656381,20	1177973,61
2009	656505,28	1178156,41
2010	656741,00	1178476,06
2011	656810,53	1178676,18
2012	656813,56	1178780,29
2013	656260,71	1179147,94
2014	655688,74	1179585,82
2015	654968,03	1180296,87
2016	654591,94	1180697,75
2017	654101,14	1181261,81
2018	653832,47	1181512,08
2019	653377,88	1182393,96
2020	653167,56	1182737,78
2021	652702,01	1183328,41
2022	652571,88	1183566,37
2023	652455,03	1183858,54
2024	652383,20	1184133,55
2025	652210,68	1184171,80
2026	652028,55	1184250,63
2027	651913,23	1184402,84
2028	651838,03	1184596,33
2029	651849,01	1184777,51
2030	651896,05	1184968,24
2031	651952,91	1185104,82
2032	651813,66	1185347,18
2033	651761,32	1185491,53
2034	651725,88	1185787,27
2035	651679,39	1185872,58
2036	651490,09	1186134,44
2037	651233,94	1186325,35
2038	651082,29	1186486,08
2039	650988,68	1186701,94
2040	650940,63	1186895,84
2041	650946,30	1187131,23
2042	650988,81	1187321,91
2043	650969,38	1187380,74
2044	650347,31	1188190,58
2045	650131,61	1188400,16
2046	649994,77	1188475,12
2047	649884,18	1188613,81
2048	649809,12	1188798,27
2049	649770,28	1188947,34
2050	649753,82	1189182,11
2051	649775,59	1189555,91
2052	649715,08	1189672,69
2053	649540,53	1189853,31
2054	649300,45	1190184,72

2055	649216,80	1190337,38
2056	649196,36	1190499,99
2057	649208,99	1190880,29
2058	649192,46	1191052,31
2059	648901,19	1191830,69
2060	648909,00	1191916,78
2061	649120,99	1191965,08
2062	649295,95	1192071,67
2063	649384,74	1192190,61
2064	649431,39	1192408,49
2065	649479,58	1192798,65
2066	649555,43	1192908,04
2067	649703,50	1192996,15
2068	649657,97	1193330,36
2069	649682,31	1193525,29
2070	649889,82	1193885,44
2071	649955,20	1194058,67
2072	649961,03	1194282,49
2073	649822,60	1194783,20
2074	649784,53	1194913,89
2075	649389,02	1195039,43
2076	649224,99	1195118,52
2077	649128,12	1195245,95
2078	649051,73	1195489,51
2079	649053,91	1195652,45
2080	649101,82	1195815,74
2081	649226,55	1195953,30
2082	649389,17	1195973,74
2083	649738,87	1195955,91
2084	650360,45	1196087,26
2085	650925,52	1196127,06
2086	651029,97	1196101,41
2087	651133,73	1195808,77
2088	651253,64	1195652,12
2089	651413,61	1195541,28
2090	651504,29	1195529,01
2091	652004,02	1195708,15
2092	652297,81	1195839,52
2093	652587,94	1195865,77
2094	652894,77	1195811,47
2095	653154,74	1195616,10
2096	653295,38	1195590,98
2097	653507,83	1195607,61
2098	654082,64	1195475,49
2099	654287,88	1195487,60
2100	654477,51	1195517,48
2101	654593,64	1195623,24
2102	654723,67	1195706,55

2103	654971,47	1195782,52
2104	655056,25	1195865,20
2105	655108,20	1196028,85
2106	655121,30	1196377,48
2107	655126,88	1196617,39
2108	655201,90	1196749,71
2109	655408,20	1196879,37
2110	655510,57	1196998,50
2111	655647,84	1197222,76
2112	656132,20	1197509,75
2113	656395,95	1197735,27
2114	656529,40	1197895,57
2115	656582,12	1198004,94
2116	656587,96	1198205,24
2117	656458,64	1198497,83
2118	656270,30	1198919,05
2119	656724,16	1198826,04
2120	657077,11	1198826,59
2121	657121,42	1198578,34
2122	657178,38	1198393,63
2123	657261,63	1198268,13
2124	657449,77	1198125,47
2125	657817,66	1197993,45
2126	658146,30	1197796,67
2127	658373,23	1197750,16
2128	658602,57	1197536,25
2129	658781,91	1197337,60
2130	658938,21	1197167,91
2131	659000,32	1196940,13
2132	659067,89	1196646,97
2133	659203,32	1196354,78
2134	659446,50	1196122,97
2135	659651,06	1196058,03
2136	659841,25	1196049,61
2137	659894,24	1196140,88
2138	659984,78	1196452,01
2139	660087,28	1196562,09
2140	660209,17	1196581,94
2141	660504,10	1196527,37
2142	660626,11	1196538,16
2143	660917,40	1196736,95
2144	661043,68	1196765,92
2145	661464,76	1196749,36
2146	661798,96	1196794,90
2147	662418,92	1196794,77
2148	662449,81	1196849,52
2149	662428,62	1197354,94
2150	662481,49	1197791,21

2151	662527,68	1198040,75
2152	662664,47	1198282,56
2153	662734,78	1198428,38
2154	662776,43	1198677,86
2155	662882,81	1198833,25
2156	663079,26	1199017,09
2157	663207,21	1199245,19
2158	663267,10	1199485,89
2159	663302,13	1199880,08
2160	663285,70	1200078,95
2161	663196,94	1200272,25
2162	663200,28	1200353,75
2163	663459,18	1200601,84
2164	663583,24	1200784,64
2165	663648,70	1200953,01
2166	663621,77	1201228,65
2167	663415,28	1201503,80
2168	663296,47	1201843,91
2169	663303,71	1201970,72
2170	663379,31	1202062,31
2171	663935,39	1202726,47
2172	664127,94	1202867,40
2173	664317,04	1202933,48
2174	664876,15	1203038,98
2175	665196,13	1203129,56
2176	665339,99	1203194,99
2177	665531,46	1203410,43
2178	665697,23	1203525,94
2179	665796,50	1203545,47
2180	666136,40	1203509,65
2181	666339,99	1203512,58
2182	666438,55	1203581,87
2183	667516,50	1205398,40
2184	667619,38	1205481,33
2185	667731,89	1205523,69
2186	668197,88	1205530,40
2187	668424,55	1205501,99
2188	668788,58	1205362,44
2189	669065,59	1205294,03
2190	669237,96	1205264,84
2191	669459,52	1205277,08
2192	669766,51	1205326,76
2193	670056,51	1205299,26
2194	670373,21	1205303,83
2195	670571,95	1205329,32
2196	670720,20	1205403,86
2197	670858,27	1205591,08
2198	671050,22	1206087,09

2199	671111,86	1206205,63
2200	671179,86	1206197,56
2201	671285,77	1206036,48
2202	671432,56	1205898,32
2203	671609,92	1205837,51
2204	671777,38	1205835,41
2205	672061,30	1205916,43
2206	672171,34	1205849,84
2207	672374,39	1205576,74
2208	672440,21	1205405,73
2209	672441,97	1205283,58
2210	672412,67	1205084,34
2211	672423,87	1204935,18
2212	672534,68	1204782,92
2213	672795,42	1204587,58
2214	672908,53	1204589,21
2215	673066,38	1204659,07
2216	673201,85	1204679,12
2217	673653,61	1204730,89
2218	673752,49	1204777,56
2219	673818,26	1204923,31
2220	673880,85	1205290,75
2221	673973,87	1205396,47
2222	674217,25	1205497,11
2223	674275,93	1205507,01
2224	674358,29	1205444,85
2225	674480,30	1205421,87
2226	674670,19	1205433,66
2227	674886,57	1205491,08
2228	675021,19	1205569,96
2229	675119,22	1205675,45
2230	675168,04	1205775,40
2231	675174,35	1205965,54
2232	675057,63	1206841,74
2233	675068,67	1207018,37
2234	675139,54	1207123,47
2235	675229,24	1207179,07
2236	675757,33	1207272,66
2237	675838,31	1207305,51
2238	675967,49	1207447,65
2239	676106,20	1207556,13
2240	676146,00	1207620,06
2241	676003,13	1208113,35
2242	675980,21	1208447,88
2243	676000,22	1208629,17
2244	676125,48	1209042,75
2245	676141,56	1209183,27
2246	676092,07	1209476,68

2247	676103,56	1209621,66
2248	676142,12	1209771,54
2249	676153,63	1209914,39
2250	676054,06	1210195,92
2251	676071,07	1210304,47
2252	676105,96	1210395,48
2253	676404,12	1210743,69
2254	676833,35	1211102,83
2255	676895,64	1211176,13
2256	676879,27	1211370,47
2257	676680,76	1211955,87
2258	676631,80	1212213,09
2259	676547,77	1212392,88
2260	676368,71	1212571,29
2261	676322,42	1212643,03
2262	676285,16	1213343,87
2263	676341,56	1213535,30
2264	676668,67	1214048,67
2265	676648,98	1214159,11
2266	676587,32	1214321,42
2267	676486,32	1214455,41
2268	676390,21	1214530,96
2269	676302,23	1214669,96
2270	676194,88	1214863,28
2271	676102,50	1215341,31
2272	676060,54	1215426,68
2273	675841,16	1215577,36
2274	675790,22	1215658,08
2275	675743,22	1215779,59
2276	675704,39	1215928,65
2277	675584,05	1216148,34
2278	675532,59	1216265,25
2279	675503,62	1216391,54
2280	675520,48	1216477,74
2281	675635,23	1216678,51
2282	676005,64	1217036,80
2283	676111,74	1217210,29
2284	676173,25	1217337,87
2285	676191,17	1217663,93
2286	676202,59	1217813,42
2287	676342,98	1218118,62
2288	676559,45	1218483,74
2289	676932,87	1218946,16
2290	676972,55	1219019,13
2291	676993,46	1219137,09
2292	676954,40	1219335,62
2293	677154,53	1219578,33
2294	677314,07	1219811,41

2295	677439,04	1219930,87
2296	677826,61	1220040,53
2297	677938,99	1220091,93
2298	678229,43	1220347,40
2299	678290,78	1220486,16
2300	678421,35	1220845,51
2301	678501,47	1220937,16
2302	678743,61	1221089,98
2303	678801,13	1221181,32
2304	679058,85	1222135,28
2305	679159,84	1222349,41
2306	679071,46	1222515,56
2307	678983,49	1222654,57
2308	678967,50	1222821,77
2309	678970,06	1222957,54
2310	679039,78	1223144,08
2311	679355,56	1223524,21
2312	679708,16	1223862,03
2313	679777,47	1224075,70
2314	679806,79	1224239,03
2315	679673,60	1224374,97
2316	679566,95	1224553,99
2317	679485,65	1224856,43
2318	679391,71	1225094,89
2319	679385,96	1225180,78
2320	679429,69	1225285,48
2321	679540,77	1225427,37
2322	679571,26	1225509,26
2323	679499,50	1226091,94
2324	679525,40	1226178,29
2325	679703,03	1226411,62
2326	680065,30	1226706,45
2327	680181,55	1226803,14
2328	680194,34	1226857,64
2329	680060,54	1227036,70
2330	679943,78	1227288,42
2331	679845,64	1227504,20
2332	679950,23	1227781,73
2333	680024,14	1227990,94
2334	680259,99	1228265,84
2335	680280,91	1228383,79
2336	680288,87	1228773,05
2337	680345,93	1228896,04
2338	680426,70	1228942,46
2339	680883,95	1228926,44
2340	680992,07	1228959,67
2341	681098,88	1229083,39
2342	681365,64	1229410,92

2343	681683,06	1229677,94
2344	681811,65	1229860,80
2345	682255,32	1230158,91
2346	682447,89	1230297,44
2347	682496,22	1230397,69
2348	682472,55	1230469,74
2349	682361,04	1230671,76
2350	682340,45	1230843,40
2351	682370,29	1230970,53
2352	682654,47	1231345,68
2353	682842,52	1231484,14
2354	683125,70	1231614,93
2355	683219,53	1231697,73
2356	683388,37	1231912,84
2357	683572,16	1232033,14
2358	683684,53	1232084,53
2359	683773,70	1232176,32
2360	683886,95	1232481,12
2361	683957,58	1232604,32
2362	684258,00	1232794,18
2363	684311,24	1232867,34
2364	684363,18	1233031,00
2365	684434,45	1233108,94
2366	684709,17	1233198,89
2367	684798,93	1233249,95
2368	685062,52	1233484,53
2369	685376,57	1233670,06
2370	685570,13	1233740,73
2371	685759,80	1233766,10
2372	685894,68	1233826,87
2373	685979,39	1233914,06
2374	685949,26	1234073,77
2375	685521,41	1234921,02
2376	685486,68	1235133,19
2377	685574,40	1235324,50
2378	685760,62	1235589,64
2379	685799,57	1235712,37
2380	685793,21	1235838,98
2381	685736,22	1236026,08
2382	685545,83	1236328,92
2383	685517,69	1236432,28
2384	685550,54	1236663,52
2385	685496,34	1236970,43
2386	685521,39	1237115,59
2387	685610,36	1237220,95
2388	686019,89	1237376,18
2389	686200,59	1237396,90
2390	686282,28	1237379,98

2391	686416,40	1237178,29
2392	686526,88	1237048,67
2393	686644,95	1237018,70
2394	686762,52	1237024,92
2395	686842,64	1237116,57
2396	686881,65	1237234,78
2397	686907,25	1237655,97
2398	686977,66	1237792,73
2399	687048,68	1237888,78
2400	687255,27	1237995,83
2401	687579,75	1238086,49
2402	687790,15	1238243,38
2403	687880,25	1238271,82
2404	688142,95	1238253,00
2405	688237,70	1238272,47
2406	688403,26	1238401,56
2407	688543,04	1238435,25
2408	688632,41	1238513,47
2409	688965,56	1238943,62
2410	689053,03	1239153,02
2411	689110,99	1239212,68
2412	689174,19	1239222,64
2413	689473,49	1239177,19
2414	689555,64	1239128,60
2415	689781,16	1238864,90
2416	689900,23	1238767,07
2417	690034,23	1238574,44
2418	690102,28	1238561,84
2419	690796,69	1238730,25
2420	690851,10	1238721,99
2421	691357,45	1238091,60
2422	691495,00	1237966,89
2423	691677,96	1237865,17
2424	691900,36	1237818,61
2425	692027,34	1237797,81
2426	692137,03	1237722,48
2427	692270,33	1237579,61
2428	692352,14	1237553,64
2429	692474,42	1237546,36
2430	692750,84	1237518,68
2431	692881,77	1237538,68
2432	693020,77	1237626,66
2433	693070,66	1237618,33
2434	693440,43	1237392,91
2435	693545,01	1237358,22
2436	693644,27	1237377,75
2437	693715,86	1237433,09
2438	693878,48	1237765,75

2439	694039,45	1237899,30
2440	694215,55	1237924,47
2441	695514,37	1237911,58
2442	695654,35	1237931,70
2443	695642,63	1238117,04
2444	695681,77	1238226,20
2445	695894,73	1238518,88
2446	695955,77	1238678,13
2447	695996,11	1239018,09
2448	696048,56	1239145,54
2449	696267,48	1239338,74
2450	696445,64	1239535,89
2451	696549,42	1239555,49
2452	697661,44	1239318,19
2453	698275,90	1239069,15
2454	698329,99	1239083,50
2455	698389,01	1239383,00
2456	698266,27	1240067,86
2457	698249,38	1240276,91
2458	698269,78	1240431,04
2459	698191,31	1240850,72
2460	698153,87	1240936,14
2461	698081,50	1240935,10
2462	697874,11	1240882,32
2463	697760,69	1240903,31
2464	697600,77	1241009,59
2465	697439,37	1241219,93
2466	697388,16	1241318,74
2467	697391,78	1241382,13
2468	697516,75	1241501,59
2469	697610,04	1241643,43
2470	697741,90	1242201,67
2471	697726,05	1242359,80
2472	697674,19	1242503,85
2473	697563,99	1242615,38
2474	697554,01	1242678,59
2475	697648,33	1242871,41
2476	697814,55	1243115,74
2477	697860,42	1243393,41
2478	698042,63	1243622,28
2479	698116,85	1243808,88
2480	698145,70	1244003,87
2481	698161,84	1244139,84
2482	698204,91	1244289,78
2483	698202,32	1244434,84
2484	698145,36	1244619,54
2485	697982,94	1244933,63
2486	697948,32	1245136,74

2487	697950,23	1245317,77
2488	698008,58	1245350,28
2489	698351,29	1245432,16
2490	698571,58	1245530,37
2491	699258,44	1245906,81
2492	699800,58	1246276,64
2493	700043,11	1246402,32
2494	700245,69	1246473,12
2495	700139,82	1246598,29
2496	700056,16	1246750,91
2497	700012,04	1246985,56
2498	699963,11	1247206,87
2499	699860,97	1247386,38
2500	699800,32	1247512,20
2501	699794,09	1247629,76
2502	699863,73	1247820,80
2503	699903,86	1248174,32
2504	699910,75	1248323,74
2505	700013,82	1248393,11
2506	700103,25	1248466,79
2507	700142,91	1248539,75
2508	700091,91	1248624,99
2509	699903,22	1248843,97
2510	699819,11	1249028,28
2511	699781,42	1249444,01
2512	699296,79	1249477,72
2513	699155,76	1249529,98
2514	698981,56	1249685,83
2515	698805,86	1249945,72
2516	698744,37	1250130,36
2517	698671,27	1250179,07
2518	698540,22	1250168,12
2519	698395,51	1250161,50
2520	698244,65	1250267,91
2521	698156,86	1250393,33
2522	698095,64	1250559,87
2523	698051,06	1250826,19
2524	697881,01	1251321,45
2525	697819,52	1251818,28
2526	697824,84	1252076,27
2527	697894,94	1252235,65
2528	697995,98	1252445,25
2529	698078,27	1252699,83
2530	698102,32	1252912,84
2531	698121,49	1253152,93
2532	698092,90	1253252,06
2533	697795,71	1253464,95
2534	697644,26	1253612,08

2535	697556,02	1253769,17
2536	697517,09	1253958,65
2537	697505,94	1254103,27
2538	697562,73	1254244,37
2539	697997,74	1254513,09
2540	698163,48	1254628,60
2541	698243,60	1254720,26
2542	698324,32	1255083,41
2543	698402,35	1255319,82
2544	698527,38	1255434,74
2545	699034,71	1255709,05
2546	699578,03	1255997,44
2547	699659,19	1256016,70
2548	699772,82	1255982,16
2549	700574,56	1255609,16
2550	700643,00	1255569,42
2551	700769,53	1255580,30
2552	700871,95	1255694,90
2553	701086,41	1255883,52
2554	701352,01	1255977,86
2555	701605,07	1255999,62
2556	701772,91	1255970,38
2557	701849,49	1255994,11
2558	701889,15	1256067,07
2559	701919,25	1256176,10
2560	702133,11	1256405,44
2561	702213,10	1256506,13
2562	702399,54	1256877,89
2563	702722,93	1257232,95
2564	702784,69	1257342,44
2565	702792,23	1257446,61
2566	702763,86	1257532,17
2567	702690,02	1257630,64
2568	702680,26	1257680,28
2569	702726,94	1257893,61
2570	702706,90	1258029,06
2571	702625,99	1258303,90
2572	702613,54	1258539,00
2573	702655,49	1258765,84
2574	702739,29	1258916,37
2575	702859,40	1259058,38
2576	703092,55	1259206,54
2577	703302,54	1259390,57
2578	703399,97	1259536,77
2579	703451,30	1259741,13
2580	703541,14	1260099,88
2581	703611,75	1260223,06
2582	703719,53	1260278,92

2583	704082,09	1260238,93
2584	704461,43	1260289,66
2585	704596,49	1260336,86
2586	704703,81	1260424,39
2587	704827,20	1260652,41
2588	705017,67	1261247,90
2589	705010,79	1261410,69
2590	704919,07	1261807,53
2591	704944,71	1261911,97
2592	705042,07	1262062,70
2593	705363,59	1262356,93
2594	705398,47	1262447,93
2595	705358,02	1262741,45
2596	705387,14	1262918,33
2597	705438,28	1263136,25
2598	705418,95	1263221,95
2599	705082,94	1263615,25
2600	704948,93	1263807,88
2601	704873,75	1264001,34
2602	704875,71	1264177,83
2603	704959,77	1264310,26
2604	705049,20	1264383,96
2605	705074,89	1264483,87
2606	705035,16	1264727,62
2607	705036,68	1264935,78
2608	705152,86	1265349,22
2609	705147,30	1265421,52
2610	705083,30	1265465,84
2611	704866,23	1265458,17
2612	704752,35	1265510,83
2613	704669,36	1265618,22
2614	704637,76	1265925,44
2615	704553,32	1266078,61
2616	704141,02	1266796,02
2617	704072,38	1266849,33
2618	703954,69	1266852,14
2619	703666,03	1266789,15
2620	703448,76	1266795,05
2621	703284,73	1266874,13
2622	702868,95	1267153,16
2623	702551,84	1267492,44
2624	702455,66	1267572,50
2625	702287,63	1267615,32
2626	702193,04	1267586,79
2627	701941,73	1267442,90
2628	701757,30	1267367,84
2629	701562,72	1267369,54
2630	701093,45	1267479,39

2631	700872,04	1267572,21
2632	700713,32	1267597,05
2633	700510,02	1267576,01
2634	700319,70	1267595,89
2635	700183,20	1267648,21
2636	700106,56	1267629,00
2637	699937,80	1267409,37
2638	699866,54	1267331,43
2639	699750,42	1267225,68
2640	699601,99	1267164,71
2641	699349,12	1267129,39
2642	699199,58	1267145,31
2643	699017,33	1267233,18
2644	698847,39	1267407,18
2645	698777,32	1267560,00
2646	698751,75	1267763,24
2647	698802,04	1268039,97
2648	698772,73	1268188,86
2649	698612,18	1268340,37
2650	698393,02	1268477,47
2651	698127,90	1268663,67
2652	697962,76	1268819,65
2653	697780,62	1268898,45
2654	697661,97	1268969,12
2655	697542,72	1269080,52
2656	697460,69	1269120,06
2657	697234,33	1269130,36
2658	697120,64	1269169,43
2659	697019,68	1269267,51
2660	696807,87	1269522,35
2661	696719,75	1269670,39
2662	696686,38	1269787,55
2663	696626,53	1269859,07
2664	696513,11	1269880,07
2665	696160,59	1269852,33
2666	695988,43	1269867,95
2667	695860,19	1269974,69
2668	695551,23	1270377,43
2669	695402,93	1270619,62
2670	695221,23	1271295,68
2671	695142,23	1271439,33
2672	694977,93	1271536,50
2673	694620,71	1271834,49
2674	694465,00	1271963,44
2675	694350,87	1272034,19
2676	694249,20	1272182,02
2677	693903,52	1272932,64
2678	693778,90	1273102,77

2679	693682,33	1273209,96
2680	693361,82	1273472,28
2681	693269,71	1273584,07
2682	693206,98	1273854,64
2683	693213,74	1274013,10
2684	693148,44	1274147,88
2685	692993,98	1274190,90
2686	692776,19	1274233,00
2687	692530,22	1274347,08
2688	692165,12	1274563,51
2689	691862,58	1274835,14
2690	691640,93	1275144,13
2691	691444,73	1275571,12
2692	691373,66	1275791,81
2693	691304,83	1275858,68
2694	690868,67	1275983,60
2695	690477,08	1276154,40
2696	690299,48	1276233,27
2697	690181,41	1276263,23
2698	690027,62	1276261,01
2699	689915,10	1276218,66
2700	689830,40	1276131,46
2701	689768,70	1276017,47
2702	689707,73	1275853,69
2703	689670,55	1275608,84
2704	689675,45	1275269,56
2705	689745,45	1274809,06
2706	689733,84	1274673,16
2707	689673,31	1274477,73
2708	689568,05	1274283,76
2709	689452,53	1274137,30
2710	689376,41	1274081,91
2711	689308,81	1274062,83
2712	689222,86	1274061,60
2713	689099,68	1274132,20
2714	688852,06	1274359,39
2715	688754,43	1274505,18
2716	688610,15	1274783,61
2717	688410,99	1275101,98
2718	688267,82	1275303,52
2719	688134,54	1275446,39
2720	688029,64	1275503,69
2721	687898,07	1275528,93
2722	687676,07	1275548,35
2723	687572,23	1275533,27
2724	687509,56	1275487,12
2725	687466,02	1275368,86
2726	687468,63	1275187,91

2727	687507,23	1274708,86
2728	687498,17	1274396,53
2729	687461,57	1274110,96
2730	687340,07	1273751,76
2731	687260,80	1273601,30
2732	687153,93	1273482,12
2733	687010,41	1273394,07
2734	686852,81	1273342,03
2735	686690,09	1273330,63
2736	686576,60	1273356,13
2737	686458,07	1273417,76
2738	686393,50	1273502,81
2739	686368,72	1273651,75
2740	686398,70	1274082,02
2741	686402,85	1274421,44
2742	686367,13	1274701,44
2743	686338,62	1274796,05
2744	686269,66	1274871,96
2745	686123,72	1274951,30
2746	685906,01	1274988,88
2747	685561,94	1275002,01
2748	685399,69	1274958,94
2749	685287,51	1274893,97
2750	685216,04	1274829,60
2751	685190,14	1274743,26
2752	685188,17	1274566,77
2753	685280,78	1274106,60
2754	685292,37	1273930,32
2755	685290,13	1273771,92
2756	685221,00	1273583,00
2757	685213,39	1273483,35
2758	685191,88	1273406,12
2759	685142,90	1273351,11
2760	685066,07	1273345,48
2761	684943,40	1273379,91
2762	684620,33	1273506,45
2763	684480,16	1273499,90
2764	684313,30	1273461,30
2765	684223,56	1273410,23
2766	684125,37	1273280,02
2767	684034,88	1272966,50
2768	683999,55	1272907,17
2769	683914,77	1272824,51
2770	683600,98	1272620,90
2771	683128,99	1272093,76
2772	683035,95	1271956,68
2773	682971,10	1271747,61
2774	682911,63	1271479,79

2775	682825,01	1271211,59
2776	682684,04	1270947,14
2777	682497,25	1270722,72
2778	682287,11	1270547,76
2779	682031,09	1270417,38
2780	681797,17	1270323,51
2781	681612,16	1270289,17
2782	681480,71	1270305,37
2783	681343,95	1270375,78
2784	681170,03	1270513,53
2785	680954,35	1270723,07
2786	680912,65	1270790,34
2787	680907,29	1270849,09
2788	680933,31	1270926,38
2789	681000,06	1271004,26
2790	681192,10	1271178,97
2791	681311,55	1271366,21
2792	681398,69	1271598,21
2793	681413,79	1271806,56
2794	681397,02	1272028,03
2795	681330,81	1272226,16
2796	681242,84	1272365,16
2797	681128,24	1272467,56
2798	680963,96	1272564,73
2799	680790,95	1272639,15
2800	680622,93	1272681,98
2801	680487,21	1272680,01
2802	680288,75	1272636,43
2803	680059,63	1272524,53
2804	679890,00	1272363,73
2805	679743,34	1272180,62
2806	679676,13	1272134,41
2807	679374,59	1272059,76
2808	679226,29	1271989,76
2809	679025,00	1271828,50
2810	678948,55	1271795,72
2811	678880,69	1271794,73
2812	678739,81	1271837,95
2813	678607,26	1271931,06
2814	678437,96	1272026,04
2815	678236,37	1272199,59
2816	678139,95	1272297,73
2817	678076,21	1272323,97
2818	677872,72	1272316,51
2819	677727,50	1272346,08
2820	677622,61	1272403,39
2821	677503,50	1272505,73
2822	677412,16	1272563,24

2823	677193,93	1272637,01
2824	677102,33	1272712,61
2825	676941,40	1272891,27
2826	676863,98	1272926,35
2827	676760,19	1272906,75
2828	676683,35	1272901,11
2829	676628,55	1272936,53
2830	676485,71	1273115,44
2831	676398,78	1273182,06
2832	676235,41	1273215,90
2833	675918,36	1273238,48
2834	675805,27	1273236,85
2835	675656,97	1273166,84
2836	675400,88	1273040,98
2837	675315,00	1273035,21
2838	675210,82	1273042,76
2839	675119,24	1273118,36
2840	675026,49	1273275,38
2841	674903,42	1273336,95
2842	674735,61	1273366,20
2843	674653,65	1273401,22
2844	674493,99	1273527,72
2845	674411,58	1273594,40
2846	674360,91	1273657,01
2847	674341,50	1273747,22
2848	674110,47	1274044,92
2849	674017,83	1274192,90
2850	673898,14	1274335,96
2851	673833,18	1274448,14
2852	673822,56	1274556,58
2853	673816,60	1274656,03
2854	673832,03	1274841,75
2855	673798,20	1274990,59
2856	673732,13	1275179,66
2857	673730,63	1275283,70
2858	673737,20	1275455,73
2859	673712,89	1275573,01
2860	673629,82	1275684,94
2861	673463,92	1275895,20
2862	673326,57	1276006,34
2863	673144,00	1276116,81
2864	673007,37	1276178,18
2865	672862,49	1276185,14
2866	672780,60	1276215,64
2867	672720,96	1276273,60
2868	672683,33	1276372,60
2869	672564,73	1276438,75
2870	672474,13	1276446,50

2871	672361,03	1276444,86
2872	672265,52	1276479,68
2873	672164,24	1276600,39
2874	672103,29	1276748,82
2875	672083,62	1276857,12
2876	672089,93	1277047,25
2877	671951,08	1277262,42
2878	671878,39	1277284,00
2879	671742,94	1277263,95
2880	671684,00	1277272,15
2881	671642,31	1277339,41
2882	671627,10	1277452,31
2883	671676,88	1277765,23
2884	671652,18	1277909,65
2885	671593,21	1278234,57
2886	671577,80	1278361,03
2887	671490,49	1278454,78
2888	671330,60	1278561,07
2889	671198,89	1278595,37
2890	670985,83	1278623,97
2891	670872,14	1278663,04
2892	670752,72	1278788,01
2893	670591,19	1279007,39
2894	670408,89	1279411,97
2895	670293,26	1279586,76
2896	670246,14	1279717,29
2897	670249,48	1279798,79
2898	670290,55	1280088,95
2899	670279,81	1280206,43
2900	670232,42	1280355,05
2901	670144,39	1280498,58
2902	670052,35	1280605,84
2903	669943,12	1280649,50
2904	669703,30	1280650,58
2905	669589,96	1280667,03
2906	669503,09	1280729,13
2907	669415,98	1280809,31
2908	669334,48	1280812,66
2909	668923,43	1280766,01
2910	668805,62	1280777,90
2911	668564,17	1280892,05
2912	668118,83	1281025,89
2913	667868,60	1281121,83
2914	667744,58	1281251,25
2915	667629,79	1281367,23
2916	667349,29	1281617,47
2917	667337,86	1281657,12
2918	667210,94	1281798,26

2919	667153,63	1281882,49
2920	667131,13	1281936,47
2921	667132,15	1281990,77
2922	667153,12	1282043,57
2923	667501,91	1282329,11
2924	667581,44	1282461,94
2925	667604,38	1282627,39
2926	667691,36	1282871,17
2927	667799,79	1283026,96
2928	667852,23	1283262,59
2929	667862,68	1283416,58
2930	667850,57	1283503,27
2931	667788,58	1283659,82
2932	667779,26	1283804,48
2933	667756,62	1283869,31
2934	667699,47	1283940,88
2935	667598,62	1284031,73
2936	667413,77	1284147,90
2937	667245,52	1284171,41
2938	667187,19	1284199,53
2939	667117,84	1284240,16
2940	667077,95	1284245,02
2941	667031,04	1284235,29
2942	666974,10	1284167,50
2943	666913,00	1284137,67
2944	666664,80	1284029,13
2945	666583,57	1284015,29
2946	666494,83	1284019,43
2947	666429,29	1284045,64
2948	666290,09	1284161,26
2949	666238,87	1284198,54
2950	666151,97	1284200,90
2951	665884,31	1284187,99
2952	665742,89	1284205,87
2953	665617,25	1284258,35
2954	665556,79	1284309,97
2955	665502,18	1284330,89
2956	665463,68	1284366,53
2957	665431,84	1284440,28
2958	665250,60	1284808,07
2959	665235,01	1284885,67
2960	665239,55	1284947,26
2961	665210,97	1285046,39
2962	665149,44	1285172,19
2963	665103,20	1285268,05
2964	664960,68	1285361,92
2965	664754,16	1285501,91
2966	664661,38	1285534,97

2967	664550,74	1285551,47
2968	664315,47	1285551,70
2969	664077,55	1285609,81
2970	663838,49	1285719,78
2971	663747,68	1285741,98
2972	663515,52	1285929,28
2973	663431,61	1285975,13
2974	663279,44	1285985,60
2975	663167,03	1286064,84
2976	663087,12	1286086,05
2977	662952,72	1286084,12
2978	662816,72	1286193,41
2979	662713,70	1286266,09
2980	662652,45	1286334,74
2981	662618,67	1286426,96
2982	662571,46	1286486,54
2983	662255,79	1286628,72
2984	662040,90	1286783,98
2985	661875,51	1286958,05
2986	661851,71	1287039,15
2987	661837,19	1287197,22
2988	661851,39	1287369,86
2989	661870,49	1287524,03
2990	661836,65	1287620,89
2991	661691,38	1287730,04
2992	661462,63	1287842,62
2993	661388,15	1287864,73
2994	661286,25	1287858,63
2995	661127,62	1287930,51
2996	660988,26	1287951,68
2997	660849,29	1287945,04
2998	660748,13	1287887,96
2999	660697,96	1287831,61
3000	660662,69	1287705,96
3001	660522,18	1287676,05
3002	660394,28	1287705,88
3003	660298,51	1287758,79
3004	660212,30	1287775,65
3005	660135,53	1287765,49
3006	659959,90	1287708,68
3007	659842,36	1287702,45
3008	659733,13	1287746,13
3009	659535,95	1287928,79
3010	659449,09	1287990,89
3011	659367,66	1287989,72
3012	659263,89	1287970,11
3013	659192,29	1287914,80
3014	659116,70	1287823,22
3015	659022,02	1287799,23
3016	658917,73	1287815,83
3017	658812,51	1287895,75
3018	658670,98	1287984,21
3019	658566,54	1288009,84
3020	658390,07	1288011,84
3021	658271,80	1288055,37
3022	658193,66	1288140,21
3023	658119,66	1288252,26
3024	658005,88	1288612,59
3025	657936,99	1288683,98
3026	657823,18	1288732,11
3027	657682,56	1288757,24
3028	657614,32	1288783,40
3029	657572,69	1288846,14
3030	657594,54	1288900,76
3031	657661,47	1288965,06
3032	657687,17	1289064,97
3033	657681,29	1289159,90
3034	657524,23	1289383,85
3035	657432,79	1289450,40
3036	657187,02	1289550,93
3037	657131,83	1289613,48
3038	657047,87	1289788,73
3039	657006,44	1289837,90
3040	656901,87	1289872,59
3041	656570,81	1289926,65
3042	656497,84	1289966,32
3043	656456,09	1290038,10
3044	656431,00	1290209,66
3045	656407,47	1290272,67
3046	656311,43	1290343,68
3047	656274,34	1290406,50
3048	656254,94	1290496,70
3049	656157,60	1290658,18
3050	656096,32	1290829,23
3051	656036,73	1290882,66
3052	655790,52	1291014,86
3053	655748,83	1291082,12
3054	655734,15	1291158,82
3055	655740,85	1291321,81
3056	655731,15	1291366,90
3057	655639,51	1291447,02
3058	655420,43	1291579,60
3059	655283,03	1291695,27
3060	655155,72	1291738,68
3061	655105,38	1291778,68
3062	655063,43	1291864,03

3063	654965,40	1292387,46
3064	654938,43	1292690,21
3065	654890,73	1292861,44
3066	654812,32	1292964,39
3067	654626,01	1293020,52
3068	654511,63	1293109,36
3069	654442,60	1293189,81
3070	654419,08	1293252,81
3071	654408,92	1293329,57
3072	654421,12	1293424,77
3073	654477,78	1293574,89
3074	654623,80	1293803,21
3075	654645,17	1293889,48
3076	654644,07	1293966,39
3077	654611,63	1294020,21
3078	654447,41	1294112,86
3079	654342,40	1294179,22
3080	654296,26	1294241,89
3081	654304,18	1294318,92
3082	654374,94	1294433,06
3083	654378,62	1294491,91
3084	654350,56	1294554,86
3085	654290,53	1294639,96
3086	654197,38	1294824,12
3087	654077,37	1294989,79
3088	653994,84	1295065,53
3089	653693,55	1295251,21
3090	653624,72	1295318,09
3091	653610,30	1295376,70
3092	653641,38	1295417,86
3093	653718,35	1295414,46
3094	653736,06	1295441,85
3095	653826,88	1295732,71
3096	653856,73	1295859,83
3097	653849,85	1296022,62
3098	653830,00	1296144,48
3099	653694,98	1296409,48
3100	653560,94	1296606,63
3101	653464,25	1296722,87
3102	653197,80	1297004,08
3103	652987,05	1297186,54
3104	652871,74	1297338,72
3105	652674,44	1297530,43
3106	652640,82	1297665,67
3107	652585,49	1297737,27
3108	652512,61	1297772,41
3109	652399,51	1297770,78
3110	652344,84	1297797,15

3111	652298,82	1297850,77
3112	652274,91	1297940,92
3113	652228,95	1297990,03
3114	652069,26	1298082,74
3115	651932,73	1298139,60
3116	651868,28	1298215,58
3117	651830,34	1298337,19
3118	651792,86	1298427,14
3119	651714,71	1298511,99
3120	651577,72	1298600,50
3121	651549,79	1298654,39
3122	651554,95	1298709,05
3123	651582,88	1298780,04
3124	651544,00	1298841,02
3125	651499,31	1299053,92
3126	651475,77	1299208,02
3127	651438,07	1299312,44
3128	651426,08	1299516,77
3129	651392,24	1299604,96
3130	651333,14	1299687,36
3131	651162,37	1299831,80
3132	651027,94	1300019,58
3133	650822,30	1300224,74
3134	650760,29	1300258,24
3135	650673,16	1300276,89
3136	650611,42	1300290,48
3137	650528,99	1300359,88
3138	650487,06	1300380,99
3139	650419,97	1300515,75
3140	650327,31	1300666,44
3141	650296,09	1300698,57
3142	650098,38	1300791,64
3143	650029,58	1300857,62
3144	649969,49	1301008,76
3145	649893,49	1301134,36
3146	649827,60	1301310,76
3147	649775,77	1301391,46
3148	649682,32	1301471,56
3149	649562,12	1301524,11
3150	649472,58	1301584,37
3151	649433,82	1301636,29
3152	649390,76	1301737,01
3153	649330,00	1301808,53
3154	649233,18	1301997,16
3155	649172,42	1302070,49
3156	649007,45	1302214,70
3157	648999,36	1302274,30
3158	648983,63	1302360,95

3159	648935,16	1302459,79
3160	648896,18	1302528,00
3161	648821,13	1302586,64
3162	648726,37	1302632,34
3163	648604,49	1302675,82
3164	648553,21	1302718,52
3165	648494,77	1302816,59
3166	648419,26	1302971,76
3167	648310,79	1303089,65
3168	648129,66	1303226,39
3169	648012,67	1303307,96
3170	647859,53	1303385,38
3171	647688,81	1303428,18
3172	647598,18	1303437,73
3173	647334,57	1303520,81
3174	647249,45	1303525,01
3175	646916,78	1303502,13
3176	646777,33	1303509,18
3177	646722,93	1303643,21
3178	646639,36	1303791,32
3179	646547,33	1303898,58
3180	646414,46	1304014,31
3181	646199,72	1304160,52
3182	645958,42	1304265,64
3183	645684,14	1304460,76
3184	645377,31	1304718,77
3185	644971,60	1304930,09
3186	644834,34	1305036,71
3187	644449,37	1305379,56
3188	644023,62	1305726,33
3189	643872,07	1305882,50
3190	643725,11	1306034,22
3191	643672,81	1306085,05
3192	643605,37	1306118,45
3193	643486,05	1306109,50
3194	643400,81	1306122,76
3195	643184,33	1306201,08
3196	643091,30	1306252,23
3197	642839,03	1306301,08
3198	642689,88	1306353,23
3199	642530,15	1306387,14
3200	642420,80	1306439,85
3201	642165,64	1306564,68
3202	642096,18	1306612,53
3203	642059,25	1306664,50
3204	642023,52	1306758,08
3205	641938,30	1306868,46
3206	641838,29	1306901,41

3207	641816,21	1306926,43
3208	641796,90	1307011,21
3209	641730,59	1307117,63
3210	641646,46	1307179,76
3211	641580,13	1307262,06
3212	641504,71	1307347,84
3213	641354,90	1307445,22
3214	641254,73	1307489,03
3215	641209,00	1307522,75
3216	641112,02	1307597,37
3217	641074,77	1307671,03
3218	641001,17	1307755,03
3219	640971,21	1307825,19
3220	640923,44	1307875,17
3221	640880,79	1307946,94
3222	640839,93	1308018,75
3223	640759,40	1308082,74
3224	640656,02	1308224,23
3225	640622,10	1308317,84
3226	640575,82	1308389,56
3227	640514,60	1308539,81
3228	640377,96	1308683,52
3229	640217,84	1308869,42
3230	640174,53	1308986,44
3231	640150,39	1309029,52
3232	640106,53	1309059,67
3233	640015,64	1309087,30
3234	639964,48	1309120,96
3235	639855,60	1309141,11
3236	639835,34	1309189,21
3237	639837,79	1309276,39
3238	639862,60	1309356,47
3239	639859,74	1309426,88
3240	639835,27	1309512,17
3241	639827,53	1309584,09
3242	639890,82	1309713,49
3243	639889,68	1309793,10
3244	639915,92	1309856,82
3245	639982,07	1309912,06
3246	640033,08	1310014,13
3247	640072,48	1310043,66
3248	640071,83	1310088,90
3249	640043,39	1310178,08
3250	640073,88	1310324,18
3251	640132,62	1310391,99
3252	640205,17	1310507,04
3253	640202,33	1310579,39
3254	640160,85	1310694,62

3255	640163,53	1310759,80
3256	640180,61	1310830,63
3257	640171,07	1310864,87
3258	640110,67	1310912,88
3259	640081,04	1310959,49
3260	640057,48	1311087,65
3261	640007,35	1311175,60
3262	639982,64	1311258,50
3263	639936,62	1311312,13
3264	639845,35	1311366,92
3265	639683,20	1311569,08
3266	639671,74	1311610,54
3267	639660,26	1311653,82
3268	639599,22	1311714,90
3269	639556,60	1311815,20
3270	639490,34	1311892,06
3271	639290,09	1311974,24
3272	639276,43	1312042,82
3273	639267,82	1312516,83
3274	639284,87	1312589,48
3275	639287,45	1312661,90
3276	639247,69	1312784,39
3277	639248,51	1312853,17
3278	639278,43	1312911,50
3279	639361,52	1313048,43
3280	639371,08	1313139,05
3281	639363,09	1313191,42
3282	639316,80	1313264,95
3283	639305,57	1313416,81
3284	639275,78	1313474,29
3285	639124,64	1313665,75
3286	639087,44	1313987,35
3287	639088,56	1314161,10
3288	639071,35	1314226,00
3289	638967,52	1314398,24
3290	638948,42	1314468,54
3291	638959,57	1314573,66
3292	639064,84	1314805,01
3293	639103,12	1315037,20
3294	639207,73	1315188,92
3295	639530,47	1315522,91
3296	639554,11	1315640,88
3297	639484,27	1315715,90
3298	639456,25	1315777,02
3299	639412,85	1315922,22
3300	639075,94	1316321,83
3301	638947,91	1316394,06
3302	638851,80	1316407,16

3303	638581,25	1316406,89
3304	638440,38	1316450,11
3305	638189,79	1316573,19
3306	638125,60	1316631,08
3307	638079,27	1316707,33
3308	638045,41	1316860,66
3309	637958,10	1316954,42
3310	637892,48	1317111,82
3311	637740,75	1317281,57
3312	637730,86	1317340,24
3313	637752,44	1317412,95
3314	637845,21	1317568,09
3315	637884,10	1317695,34
3316	637890,81	1317858,30
3317	637883,57	1318048,21
3318	637859,01	1318183,59
3319	637857,51	1318287,63
3320	637873,29	1318385,58
3321	637858,37	1318542,80
3322	637899,90	1318675,51
3323	637911,32	1318762,54
3324	637899,14	1318854,66
3325	637850,82	1318942,64
3326	637810,24	1318996,35
3327	637675,20	1319074,03
3328	637559,91	1319162,86
3329	637564,22	1319240,74
3330	637544,80	1319332,76
3331	637487,73	1319400,70
3332	637436,68	1319427,12
3333	637187,19	1319409,06
3334	637107,43	1319418,77
3335	637038,18	1319452,15
3336	636951,85	1319541,40
3337	636792,88	1319647,69
3338	636748,73	1319697,74
3339	636511,31	1319848,14
3340	636442,44	1319956,23
3341	636331,19	1320041,01
3342	636113,20	1320224,28
3343	636083,68	1320263,66
3344	636084,84	1320308,92
3345	636116,90	1320345,58
3346	636210,44	1320384,92
3347	636414,57	1320409,57
3348	636723,49	1320446,59
3349	636975,76	1320522,60
3350	637153,20	1320642,77

3351	637341,03	1320669,00
3352	637412,98	1320698,98
3353	637439,63	1320733,75
3354	637398,48	1320802,29
3355	637269,38	1320868,84
3356	637150,22	1320948,87
3357	637032,48	1320956,23
3358	636980,12	1320975,09
3359	636914,08	1321037,47
3360	636854,33	1321038,42
3361	636606,96	1321000,49
3362	636373,19	1321022,46
3363	635998,28	1321044,22
3364	635800,86	1321029,02
3365	635678,08	1321072,51
3366	635272,49	1321303,44
3367	635085,80	1321449,16
3368	634799,59	1321595,25
3369	634738,98	1321657,72
3370	634573,51	1321964,80
3371	634456,25	1322064,46
3372	634202,74	1322201,98
3373	634100,14	1322289,18
3374	634013,76	1322382,04
3375	633945,09	1322500,49
3376	633914,52	1322612,26
3377	633823,72	1322761,15
3378	633608,78	1322984,28
3379	633284,79	1323240,21
3380	633188,05	1323298,55
3381	633145,74	1323346,80
3382	633103,35	1323525,36
3383	633059,05	1323586,25
3384	632921,38	1323721,81
3385	632863,83	1323759,89
3386	632761,60	1323792,51
3387	632567,11	1323789,72
3388	632507,36	1323790,67
3389	632463,53	1323818,98
3390	632413,30	1323914,18
3391	632353,35	1324182,97
3392	632297,91	1324388,47
3393	632256,25	1324643,03
3394	632212,33	1324868,32
3395	632177,16	1325362,15
3396	632119,10	1325690,38
3397	632044,06	1325874,78
3398	631905,19	1326092,07

3399	631674,49	1326405,45
3400	631337,73	1326857,56
3401	631290,80	1326974,52
3402	631297,20	1327160,10
3403	631283,34	1327494,68
3404	631146,11	1328230,16
3405	631059,95	1328559,18
3406	631053,61	1328685,76
3407	631138,75	1329057,96
3408	631163,95	1329194,05
3409	631170,88	1329278,30
3410	631162,40	1329365,04
3411	631137,95	1329429,83
3412	631052,51	1329455,76
3413	630933,88	1329526,44
3414	630867,59	1329605,12
3415	630786,26	1329725,19
3416	630696,38	1329808,96
3417	630561,22	1329895,69
3418	630470,26	1329928,77
3419	630366,87	1329945,38
3420	630272,17	1329987,46
3421	630138,23	1329989,16
3422	629962,53	1330000,20
3423	629819,09	1330033,43
3424	629726,48	1330055,63
3425	629476,93	1330043,00
3426	629393,49	1330056,28
3427	629260,56	1330114,09
3428	629149,32	1330174,02
3429	629072,17	1330252,54
3430	629025,52	1330351,40
3431	629016,91	1330447,19
3432	628955,17	1330526,52
3433	628536,36	1330767,84
3434	628425,03	1330833,20
3435	628344,23	1330915,29
3436	628294,42	1330981,53
3437	628273,62	1331044,56
3438	628252,61	1331120,28
3439	628217,67	1331159,58
3440	628078,93	1331244,45
3441	628014,84	1331296,02
3442	627922,38	1331434,04
3443	627870,22	1331538,25
3444	627813,47	1331709,35
3445	627788,37	1331819,38
3446	627788,07	1331965,95

3447	627818,51	1332114,78
3448	627904,57	1332296,98
3449	628068,15	1332500,20
3450	627937,78	1332505,57
3451	627803,70	1332516,31
3452	627680,07	1332556,16
3453	627568,85	1332614,28
3454	627488,28	1332680,09
3455	627436,49	1332758,97
3456	627381,67	1332985,29
3457	627269,08	1333264,16
3458	627184,69	1333471,06
3459	627083,67	1333573,68
3460	626896,28	1333706,71
3461	626600,45	1333829,13
3462	625978,26	1333996,65
3463	625746,27	1334083,80
3464	625540,52	1334234,68
3465	625293,35	1334434,71
3466	625068,02	1334689,35
3467	624873,76	1334985,17
3468	624784,84	1335192,01
3469	624760,80	1335291,19
3470	624784,43	1335535,82
3471	624937,28	1336234,73
3472	624962,14	1336393,43
3473	624932,28	1336583,01
3474	624853,64	1336704,03
3475	624711,35	1336846,76
3476	624601,49	1336935,67
3477	624590,88	1337044,09
3478	624629,24	1337524,19
3479	624617,48	1337714,03
3480	624556,14	1337889,59
3481	624287,18	1338347,20
3482	624285,37	1338473,84
3483	624371,29	1338791,76
3484	624365,27	1338895,73
3485	624290,05	1339093,71
3486	624171,05	1339820,38
3487	624188,07	1340195,78
3488	624171,65	1340408,51
3489	624125,00	1340507,37
3490	623894,89	1340780,04
3491	623830,34	1340865,07
3492	623796,53	1341013,89
3493	623831,79	1341394,41
3494	623816,14	1341855,63

3495	623842,97	1342507,48
3496	623778,77	1343198,74
3497	623730,75	1343330,15
3498	623669,38	1343445,09
3499	623533,02	1343618,36
3500	623432,14	1343711,92
3501	623226,59	1343849,21
3502	623121,33	1343933,66
3503	622914,09	1344188,56
3504	622751,96	1344453,15
3505	622646,44	1344555,69
3506	622473,13	1344652,73
3507	622245,15	1344776,14
3508	622076,05	1344895,86
3509	621558,02	1345053,41
3510	620947,64	1345343,26
3511	620688,67	1345420,97
3512	620606,47	1345474,07
3513	620424,95	1345828,87
3514	620341,85	1345945,31
3515	619998,47	1346229,91
3516	619834,28	1346322,57
3517	619515,33	1346480,86
3518	619375,11	1346478,85
3519	619055,01	1346401,88
3520	618734,39	1346361,10
3521	618462,94	1346361,73
3522	618169,33	1346330,37
3523	617807,48	1346325,19
3524	617404,41	1346355,61
3525	617145,62	1346419,76
3526	616891,30	1346488,50
3527	616731,82	1346567,65
3528	616338,04	1346896,78
3529	616118,66	1347051,98
3530	615891,34	1347130,15
3531	615595,46	1347257,11
3532	615508,48	1347328,25
3533	615447,48	1347481,19
3534	615336,76	1348262,25
3535	615266,71	1348731,75
3536	615192,39	1348866,39
3537	615032,02	1349008,88
3538	614853,93	1349123,94
3539	614707,83	1349216,85
3540	614565,48	1349364,11
3541	614450,58	1349489,13
3542	614085,70	1349696,54

3543	613591,25	1350105,66
3544	613526,30	1350217,82
3545	613445,80	1350468,80
3546	613361,90	1350640,72
3547	613218,77	1350842,25
3548	613007,22	1351083,51
3549	612713,59	1351368,85
3550	612471,09	1351559,90
3551	612532,60	1351687,46
3552	612586,78	1352642,78
3553	612521,19	1352800,19
3554	612026,87	1353200,26
3555	611871,53	1353306,61
3556	611694,56	1353344,79
3557	611368,18	1353389,88
3558	611178,03	1353400,73
3559	611073,22	1353453,51
3560	610990,12	1353569,95
3561	610945,91	1353813,61
3562	610889,69	1353948,52
3563	610707,08	1354063,53
3564	610502,65	1354123,94
3565	610276,10	1354147,84
3566	610058,10	1354208,06
3567	609699,61	1354284,36
3568	609635,52	1354337,73
3569	609578,96	1354495,26
3570	609486,17	1354656,79
3571	609205,99	1354951,35
3572	608702,32	1355373,91
3573	608466,79	1355709,84
3574	608299,62	1356010,55
3575	608157,72	1356126,14
3576	608138,60	1356198,25
3577	608175,54	1356777,84
3578	608155,31	1356926,84
3579	608099,16	1357057,23
3580	608011,47	1357178,13
3581	607731,94	1357427,46
3582	607512,12	1357614,32
3583	607352,46	1357707,04
3584	607278,86	1357791,94
3585	607175,53	1358127,32
3586	606983,88	1358488,92
3587	606941,42	1358610,46
3588	606958,09	1358710,23
3589	607091,06	1358902,13
3590	607112,52	1358983,87

3591	607088,54	1359078,53
3592	607028,58	1359159,10
3593	607013,65	1359253,88
3594	607102,15	1359390,87
3595	607118,70	1359499,68
3596	607071,86	1359612,11
3597	606983,52	1359778,23
3598	606943,84	1360021,95
3599	606772,79	1360277,37
3600	606739,59	1360385,47
3601	606666,09	1361411,34
3602	606617,69	1361632,31
3603	606565,74	1361785,39
3604	606446,20	1361919,39
3605	606195,04	1362083,18
3606	605985,31	1362197,79
3607	605430,66	1362388,90
3608	605313,18	1362378,18
3609	605070,43	1362270,66
3610	604903,67	1362227,57
3611	604691,15	1362219,99
3612	604053,50	1362282,70
3613	603884,71	1362303,46
3614	603844,53	1362266,69
3615	603832,70	1362144,38
3616	603731,71	1361930,30
3617	603513,65	1361678,37
3618	603397,15	1361599,79
3619	603266,04	1361593,40
3620	603088,95	1361640,63
3621	602760,97	1361798,79
3622	602254,84	1362076,56
3623	602027,13	1362181,88
3624	601890,03	1362279,44
3625	601738,89	1362408,47
3626	601639,45	1362402,52
3627	601481,85	1362350,51
3628	601237,88	1362328,92
3629	600965,85	1362370,28
3630	600829,52	1362413,56
3631	600491,39	1362648,48
3632	600323,85	1362636,94
3633	600091,11	1362801,10
3634	599964,27	1362812,86
3635	599811,01	1362774,48
3636	599542,15	1362594,20
3637	599375,70	1362528,49
3638	598874,63	1362453,46

3639	598725,17	1362464,90
3640	598660,76	1362540,88
3641	598694,10	1362740,41
3642	598665,34	1362853,10
3643	598568,03	1363014,56
3644	598420,46	1363211,50
3645	598405,79	1363288,20
3646	598481,57	1363366,19
3647	598737,25	1363519,14
3648	598987,11	1363762,47
3649	599124,54	1363958,97
3650	599154,13	1364104,14
3651	599218,60	1364973,65
3652	599167,56	1365063,40
3653	598834,53	1365257,68
3654	598550,62	1365497,92
3655	598320,98	1365738,91
3656	597813,31	1366125,24
3657	597523,91	1366433,25
3658	597290,59	1366615,38
3659	597012,43	1366769,74
3660	596906,98	1366867,75
3661	596841,65	1367007,07
3662	596718,38	1367086,73
3663	596548,49	1367134,96
3664	596454,39	1367135,43
3665	596356,77	1367128,60
3666	596328,21	1367227,72
3667	596284,08	1367275,95
3668	596231,08	1367313,20
3669	596188,20	1367401,25
3670	596169,90	1367542,13
3671	596172,41	1367746,64
3672	596144,28	1367815,01
3673	596103,94	1367852,43
3674	596028,04	1367845,91
3675	595930,73	1367817,39
3676	595890,82	1367824,05
3677	595855,69	1367876,02
3678	595852,70	1368085,88
3679	595832,15	1368130,83
3680	595470,87	1368383,63
3681	595423,71	1368474,23
3682	595461,07	1368646,68
3683	595461,92	1368713,64
3684	595435,94	1368758,50
3685	595370,30	1368793,75
3686	595288,57	1368814,30

3687	595253,47	1368864,48
3688	595204,59	1368992,24
3689	595156,86	1369040,42
3690	595085,92	1369066,56
3691	594935,88	1369055,36
3692	594886,67	1369079,99
3693	594838,45	1369162,54
3694	594846,36	1369242,27
3695	594881,19	1369336,86
3696	594876,61	1369403,75
3697	594833,38	1369517,13
3698	594834,15	1369589,52
3699	594857,09	1369631,47
3700	594909,26	1369652,12
3701	594997,88	1369655,20
3702	595055,26	1369692,22
3703	595067,10	1369750,28
3704	595049,24	1369860,41
3705	595012,22	1369917,78
3706	594950,26	1369949,47
3707	594884,47	1369993,77
3708	594849,18	1370058,41
3709	594836,24	1370202,99
3710	594758,78	1370431,68
3711	594661,81	1370632,96
3712	594656,94	1370719,76
3713	594678,40	1370864,82
3714	594659,72	1370906,18
3715	594573,07	1370955,60
3716	594489,63	1371032,22
3717	594435,02	1371054,96
3718	594403,75	1371090,71
3719	594388,55	1371267,82
3720	594280,85	1371333,24
3721	594254,90	1371376,29
3722	594213,76	1371469,80
3723	594184,63	1371482,05
3724	594139,55	1371470,55
3725	594088,31	1371384,77
3726	594043,49	1371355,17
3727	593981,83	1371365,15
3728	593954,17	1371400,95
3729	593939,28	1371556,35
3730	593907,74	1371610,19
3731	593798,61	1371690,27
3732	593732,70	1371830,26
3733	593662,97	1371898,02
3734	593604,69	1371924,33

3735	593519,05	1372086,05
3736	593405,53	1372185,68
3737	593346,68	1372251,80
3738	593316,78	1372318,31
3739	593308,74	1372374,30
3740	593324,25	1372428,80
3741	593413,23	1372533,22
3742	593418,06	1372574,90
3743	593367,94	1372662,86
3744	593348,73	1372742,20
3745	593342,02	1372830,76
3746	593249,24	1372865,63
3747	593199,80	1372906,54
3748	593138,94	1373113,76
3749	593087,35	1373178,18
3750	593001,39	1373242,09
3751	592962,77	1373284,97
3752	592958,19	1373351,85
3753	592975,91	1373505,92
3754	592972,62	1373609,02
3755	592853,42	1373846,16
3756	592785,66	1373903,10
3757	592765,08	1373949,85
3758	592808,46	1374207,43
3759	592796,59	1374277,82
3760	592734,32	1374456,07
3761	592671,99	1374513,09
3762	592575,23	1374573,23
3763	592441,32	1374699,79
3764	592219,33	1374911,95
3765	592185,83	1374978,42
3766	592146,20	1375091,86
3767	592094,69	1375150,84
3768	592045,69	1375161,00
3769	591978,83	1375154,61
3770	591931,63	1375164,80
3771	591878,21	1375230,98
3772	591863,95	1375342,97
3773	591816,19	1375392,95
3774	591745,01	1375435,37
3775	591581,57	1375476,45
3776	591517,91	1375499,07
3777	591492,12	1375531,27
3778	591503,98	1375587,53
3779	591540,94	1375660,45
3780	591520,82	1375737,97
3781	591367,55	1375890,49
3782	591266,33	1376009,37

3783	591175,94	1376130,23
3784	591065,60	1376254,41
3785	591013,30	1376369,47
3786	590964,47	1376493,63
3787	590954,61	1376551,99
3788	590964,47	1376622,70
3789	590942,10	1376667,62
3790	590918,02	1376707,08
3791	590887,14	1376842,36
3792	590811,41	1376947,43
3793	590772,13	1377037,34
3794	590728,20	1377072,91
3795	590536,60	1377184,17
3796	590454,06	1377262,61
3797	590353,71	1377323,30
3798	590289,73	1377367,63
3799	590230,89	1377433,73
3800	590229,55	1377525,40
3801	590245,44	1377679,43
3802	590238,85	1377760,76
3803	590200,62	1377903,18
3804	590150,72	1377976,65
3805	590066,72	1378029,74
3806	590020,80	1378077,93
3807	589968,79	1378171,29
3808	589851,34	1378287,23
3809	589672,41	1378525,34
3810	589572,39	1378686,76
3811	589527,04	1378821,83
3812	589460,51	1378918,59
3813	589417,31	1379030,16
3814	589363,62	1379241,11
3815	589343,64	1379372,91
3816	589360,36	1379469,06
3817	589418,49	1379580,27
3818	589557,51	1379728,82
3819	589596,15	1379810,80
3820	589618,51	1379892,55
3821	589623,28	1380064,52
3822	589612,58	1380307,74
3823	589626,85	1380574,84
3824	589587,82	1380775,74
3825	589373,07	1381240,73
3826	589256,04	1381515,01
3827	589182,72	1381581,81
3828	589083,34	1381571,35
3829	588976,34	1381461,25
3830	588941,51	1381365,76

3831	588947,59	1381257,27
3832	588985,64	1381126,63
3833	588977,83	1381040,56
3834	588600,89	1380510,42
3835	588271,62	1380125,73
3836	588141,82	1380028,88
3837	588079,72	1379942,05
3838	587987,66	1379737,16
3839	587890,41	1379260,78
3840	587782,71	1378883,77
3841	587684,75	1378773,80
3842	587518,76	1378676,43
3843	586996,83	1378478,99
3844	586925,30	1378419,16
3845	586721,07	1378149,34
3846	586514,04	1377757,33
3847	586398,19	1377633,54
3848	586205,39	1377513,17
3849	585904,03	1377391,25
3850	585669,43	1377347,19
3851	585506,48	1377353,91
3852	585307,09	1377378,20
3853	585052,32	1377478,61
3854	584942,87	1377540,38
3855	584855,98	1377607,00
3856	584739,35	1377854,15
3857	584678,22	1378016,12
3858	584599,66	1378132,62
3859	584495,44	1378144,69
3860	584184,14	1378085,98
3861	583899,02	1378095,47
3862	583785,68	1378111,95
3863	583680,56	1378187,35
3864	583480,14	1378284,02
3865	583198,88	1378338,81
3866	583080,90	1378364,27
3867	582953,16	1378439,34
3868	582705,70	1378662,00
3869	582605,36	1378719,38
3870	582302,07	1378733,15
3871	582084,66	1378752,66
3872	581839,33	1378826,07
3873	581717,35	1378815,28
3874	581497,91	1378658,34
3875	581283,02	1378501,47
3876	581147,92	1378458,83
3877	580949,37	1378424,33
3878	580795,58	1378422,13

3879	580726,97	1378475,43
3880	580544,64	1378889,02
3881	580405,86	1379104,18
3882	580342,09	1379134,93
3883	580094,81	1379027,36
3884	580027,42	1378997,13
3885	579977,60	1379000,95
3886	579790,37	1379122,54
3887	579539,99	1379232,06
3888	579209,51	1379249,97
3889	578933,61	1379246,03
3890	578788,18	1379293,72
3891	578600,93	1379417,71
3892	578490,20	1379569,94
3893	578429,53	1379700,26
3894	578436,64	1379838,49
3895	578529,30	1380002,66
3896	578552,36	1380285,57
3897	578664,80	1380649,08
3898	578640,70	1380752,78
3899	578498,69	1380877,42
3900	578778,91	1381211,65
3901	578973,98	1381490,37
3902	579063,15	1381582,12
3903	579193,53	1381638,26
3904	579296,52	1381712,11
3905	579349,57	1381798,82
3906	579285,16	1381874,80
3907	579188,44	1381995,57
3908	579076,86	1382206,58
3909	578924,57	1382733,70
3910	578841,11	1382877,26
3911	578542,99	1383162,52
3912	578294,38	1383466,59
3913	578190,69	1383759,15
3914	578166,42	1384041,17
3915	578158,73	1384263,67
3916	578105,61	1384426,53
3917	577967,86	1384625,79
3918	577895,76	1384685,15
3919	577776,85	1384802,13
3920	577759,23	1384875,88
3921	577808,82	1385003,96
3922	577877,27	1385076,33
3923	578093,08	1385115,92
3924	578250,05	1385223,03
3925	578391,45	1385367,48
3926	578460,02	1385507,86

3927	578461,39	1385593,91
3928	578412,50	1385674,35
3929	578125,96	1385925,24
3930	578070,22	1386037,89
3931	578072,82	1386141,98
3932	578224,00	1386362,84
3933	578347,04	1386504,02
3934	578352,61	1386585,24
3935	578203,61	1386858,44
3936	578067,21	1387117,17
3937	578009,87	1387338,74
3938	578025,23	1387496,38
3939	578088,66	1387628,04
3940	578193,35	1387765,95
3941	578212,91	1387918,76
3942	578204,55	1388259,39
3943	578254,76	1388396,49
3944	578355,06	1388602,70
3945	578501,73	1388823,88
3946	578745,51	1389006,65
3947	579017,61	1389205,60
3948	579088,22	1389309,57
3949	579127,79	1389687,72
3950	579195,12	1389810,05
3951	579341,65	1389963,22
3952	579468,73	1390163,06
3953	579587,74	1390245,57
3954	579830,33	1390278,79
3955	579919,05	1390250,04
3956	580262,28	1389900,02
3957	580357,84	1389839,06
3958	580516,41	1389837,23
3959	580672,94	1389871,83
3960	580767,22	1389924,30
3961	581106,01	1390368,05
3962	581214,93	1390369,64
3963	581251,52	1390308,19
3964	581261,08	1390117,10
3965	581309,21	1389959,63
3966	581397,30	1389921,85
3967	581623,25	1389910,87
3968	581889,95	1389965,10
3969	582020,50	1389951,59
3970	582210,85	1389884,12
3971	582450,02	1389867,70
3972	582894,27	1389932,41
3973	583039,43	1389999,51
3974	583196,25	1390170,12

3975	583290,18	1390349,56
3976	583417,18	1390812,39
3977	583446,40	1390973,61
3978	583430,71	1391405,44
3979	583443,07	1391717,44
3980	583485,02	1391932,21
3981	583535,25	1392069,32
3982	583643,69	1392129,87
3983	583866,37	1392137,26
3984	584014,37	1392113,49
3985	584171,24	1392021,10
3986	584358,52	1391776,99
3987	584419,23	1391736,56
3988	584482,72	1391736,72
3989	584722,27	1392055,80
3990	584898,86	1392184,23
3991	584953,15	1392248,52
3992	584972,89	1392337,84
3993	584813,62	1392593,63
3994	584796,13	1392866,88
3995	584828,07	1393794,21
3996	584868,62	1394054,41
3997	584959,46	1394188,73
3998	585084,86	1394298,01
3999	585387,33	1394476,74
4000	585963,69	1394682,00
4001	586017,98	1394746,29
4002	586047,37	1394844,03
4003	585970,75	1395048,80
4004	585959,65	1395217,33
4005	585948,86	1395390,37
4006	585830,97	1395720,42
4007	585830,24	1396105,87
4008	585776,68	1396250,13
4009	585650,72	1396462,82
4010	585695,33	1396650,20
4011	585683,31	1396805,20
4012	585605,62	1396928,42
4013	585459,30	1397042,77
4014	585274,71	1397127,99
4015	585068,67	1397164,82
4016	584591,51	1397215,74
4017	584060,97	1397347,39
4018	583961,19	1397413,19
4019	583928,63	1397533,32
4020	583985,82	1397837,73
4021	584147,48	1398475,05
4022	584134,67	1398684,51

4023	583937,21	1399110,71
4024	583801,12	1399373,98
4025	583741,13	1399622,97
4026	583721,32	1399796,63
4027	583721,73	1400000,66
4028	583794,30	1400331,24
4029	583791,71	1400689,63
4030	583828,90	1401231,22
4031	584032,34	1401684,32
4032	583984,68	1401782,80
4033	583602,60	1401831,71
4034	583295,23	1401911,77
4035	582869,22	1402113,34
4036	582464,66	1402363,31
4037	582132,94	1402617,35
4038	581946,49	1402675,51
4039	581620,91	1402688,79
4040	581517,24	1402763,92
4041	581305,78	1403118,54
4042	581140,13	1403347,57
4043	581093,23	1403523,11
4044	581071,36	1403733,20
4045	581097,75	1403985,33
4046	581081,82	1404149,66
4047	581016,73	1404258,43
4048	580817,80	1404399,06
4049	580432,31	1404860,85
4050	580391,03	1404986,12
4051	580417,71	1405242,76
4052	580609,28	1405787,38
4053	580666,02	1406019,29
4054	580786,03	1406446,38
4055	580865,68	1406549,75
4056	581166,31	1406701,43
4057	581346,81	1406820,54
4058	581779,26	1406976,77
4059	581833,08	1407100,05
4060	581820,66	1407513,56
4061	581841,59	1407752,47
4062	582078,53	1408561,54
4063	582147,74	1408710,97
4064	582277,36	1408815,43
4065	582434,22	1408854,54
4066	582641,23	1408831,27
4067	582719,82	1408853,07
4068	582776,91	1408958,00
4069	582872,55	1409228,05
4070	582976,45	1409420,45

4071	583149,17	1409558,24
4072	583701,60	1409810,53
4073	583950,61	1409870,52
4074	584214,39	1409947,65
4075	584335,59	1410061,76
4076	584842,80	1410711,69
4077	584960,86	1410912,19
4078	584977,02	1411015,38
4079	584900,74	1411093,18
4080	584546,95	1411158,29
4081	584319,24	1411210,22
4082	584166,97	1411370,33
4083	584031,35	1411574,64
4084	583872,72	1411707,98
4085	583426,09	1412006,20
4086	583300,93	1412164,46
4087	583191,85	1412557,41
4088	583066,67	1412715,66
4089	582891,71	1412809,31
4090	582634,87	1412899,50
4091	582439,50	1413026,29
4092	582275,55	1413214,40
4093	582193,79	1413410,49
4094	582208,44	1413822,17
4095	582160,91	1413988,69
4096	582038,22	1414183,05
4097	581785,85	1414404,46
4098	581732,57	1414553,23
4099	581761,61	1414777,99
4100	581706,35	1414831,67
4101	581261,78	1414961,96
4102	581063,00	1415039,10
4103	580940,95	1415110,97
4104	580898,74	1415222,71
4105	580904,63	1415771,04
4106	580869,85	1415991,11
4107	580833,70	1416125,11
4108	580879,41	1416262,56
4109	581114,50	1416582,02
4110	581395,87	1417179,48
4111	581488,10	1417399,91
4112	581496,16	1417517,26
4113	581437,75	1417657,33
4114	581158,74	1417953,13
4115	580952,40	1418316,50
4116	580758,55	1418465,85
4117	580694,56	1418524,68
4118	580694,70	1418592,70

4119	580969,26	1419090,86
4120	581252,59	1419452,36
4121	581292,55	1419572,07
4122	581266,98	1419728,03
4123	581139,58	1419986,21
4124	580901,31	1420347,24
4125	580603,49	1421029,83
4126	580477,36	1421174,55
4127	580417,40	1421292,05
4128	580419,21	1421450,66
4129	580504,59	1421703,31
4130	580501,27	1421853,20
4131	580434,45	1422002,92
4132	580265,05	1422177,82
4133	579933,09	1422495,39
4134	579891,18	1422611,65
4135	579904,06	1422733,22
4136	579980,75	1422859,48
4137	579986,77	1423013,27
4138	579920,75	1423108,51
4139	579761,02	1423160,29
4140	579614,10	1423134,09
4141	579438,22	1423082,67
4142	579085,59	1422834,76
4143	578841,89	1422719,95
4144	578516,43	1422669,72
4145	577980,66	1422661,14
4146	577753,86	1422726,59
4147	577510,37	1422879,35
4148	577309,04	1423051,90
4149	577098,87	1423161,57
4150	576843,56	1423274,32
4151	576597,77	1423327,47
4152	576318,46	1423487,22
4153	576217,11	1423530,47
4154	576068,15	1423540,69
4155	575813,07	1423458,41
4156	575313,64	1423252,30
4157	575111,00	1423207,24
4158	574908,17	1423225,68
4159	574456,10	1423379,14
4160	574344,78	1423409,46
4161	573956,75	1423372,58
4162	573827,08	1423399,61
4163	573545,61	1423527,76
4164	573368,90	1423662,33
4165	573167,38	1423898,39
4166	573036,61	1423975,39

4167	572924,99	1424001,19
4168	572825,51	1424071,50
4169	572625,86	1424334,64
4170	572552,83	1424394,07
4171	572382,22	1424419,38
4172	572083,05	1424421,75
4173	571800,07	1424395,79
4174	571598,18	1424427,78
4175	571480,93	1424503,85
4176	571298,28	1424684,19
4177	571196,26	1424849,92
4178	571087,64	1425183,91
4179	571019,55	1425315,58
4180	570940,17	1425348,22
4181	570556,33	1425306,52
4182	570351,64	1425297,87
4183	570239,42	1425314,63
4184	570105,79	1425482,53
4185	569948,29	1425765,46
4186	569753,33	1425964,76
4187	569607,54	1426219,68
4188	569503,66	1426358,32
4189	569353,71	1426486,52
4190	569083,91	1426586,65
4191	568220,84	1426831,76
4192	567940,77	1426914,45
4193	567832,24	1426985,39
4194	567577,17	1427234,18
4195	567382,94	1427510,55
4196	566984,40	1427982,33
4197	566699,83	1428396,42
4198	566574,86	1428690,72
4199	566264,89	1429528,36
4200	566134,84	1429682,40
4201	565920,12	1429792,36
4202	565690,94	1429889,70
4203	565548,46	1429994,71
4204	565486,45	1430148,63
4205	565404,76	1430412,75
4206	565324,38	1430563,40
4207	565146,53	1430747,94
4208	564913,76	1430859,14
4209	564445,19	1430904,84
4210	563309,66	1430814,81
4211	562842,82	1430819,57
4212	562574,13	1430869,71
4213	562245,63	1430973,86
4214	561983,42	1431118,81

4215	561695,17	1431347,18
4216	561556,09	1431501,85
4217	561507,11	1431713,84
4218	561483,30	1432359,53
4219	561430,97	1432721,43
4220	561355,09	1432871,76
4221	561237,21	1432938,81
4222	560848,67	1432960,86
4223	560232,65	1433039,34
4224	560042,56	1433111,32
4225	559829,99	1433252,86
4226	559719,72	1433364,73
4227	559517,26	1433587,23
4228	559144,94	1434111,65
4229	558787,72	1434657,71
4230	558738,42	1434865,19
4231	558660,31	1435115,46
4232	558562,34	1435208,35
4233	558406,00	1435309,77
4234	558343,84	1435395,66
4235	558271,97	1435604,69
4236	558149,80	1436139,19
4237	558048,38	1436313,96
4238	557824,43	1436488,04
4239	557163,43	1436837,19
4240	556917,60	1436890,30
4241	556152,59	1436978,93
4242	555917,83	1436995,00
4243	555807,73	1437043,35
4244	555530,35	1437298,20
4245	555410,74	1437406,17
4246	555344,68	1437501,40
4247	555319,93	1437802,46
4248	555238,40	1438003,08
4249	555050,12	1438433,26
4250	554923,56	1438704,99
4251	554793,81	1438863,56
4252	554529,22	1439040,41
4253	554402,92	1439117,09
4254	554297,28	1439296,68
4255	554184,89	1439576,52
4256	553957,89	1439905,04
4257	553652,94	1440420,30
4258	553431,39	1440762,05
1	553385,24	1440883,14

.»;

18) приложение 18 дополнить картографическим и координатным описанием границ муниципального образования «Прибайкальский район» в следующей редакции:

«Картографическое описание границ муниципального образования «Прибайкальский район»

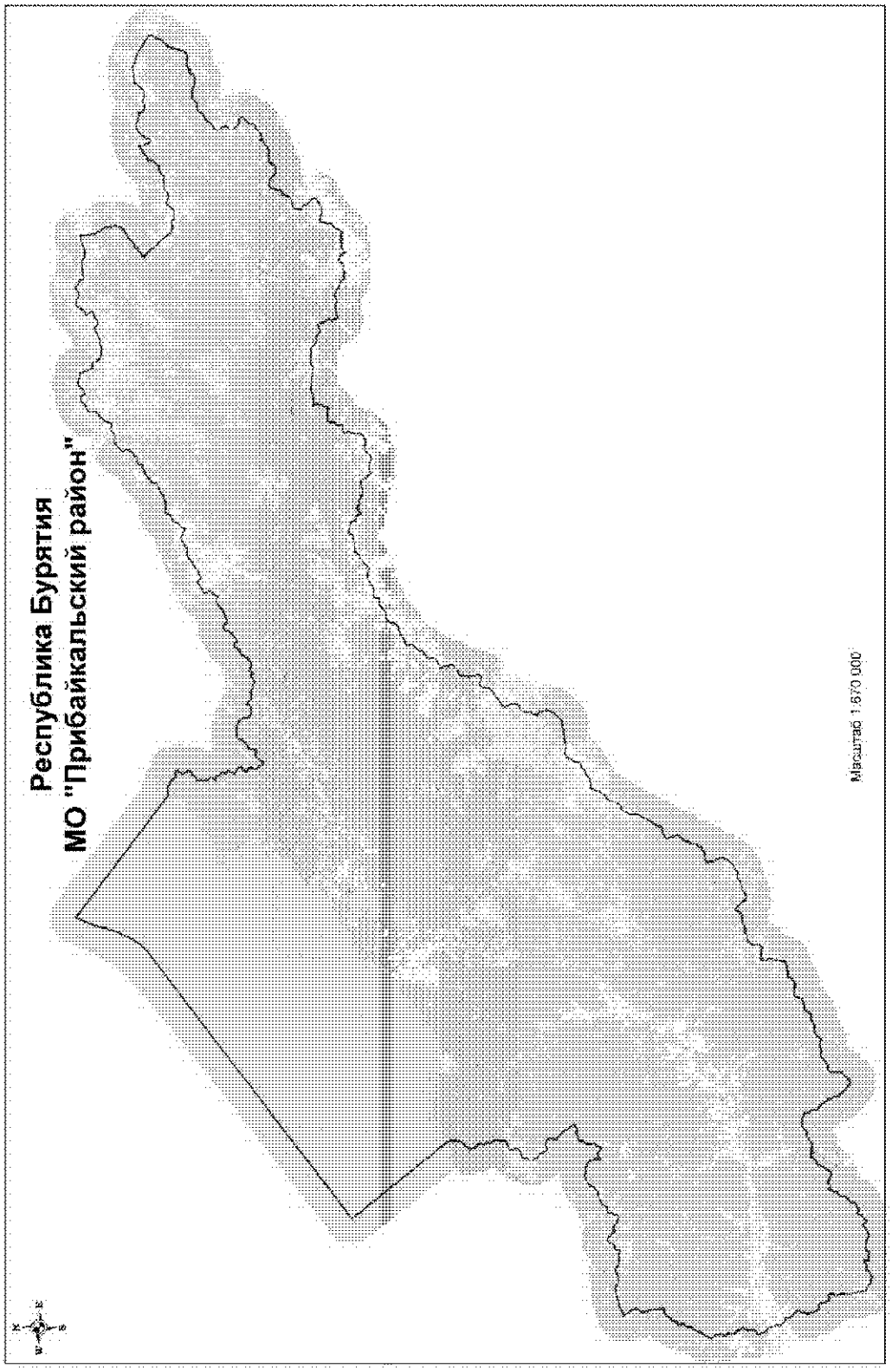

Координатное описание границ муниципального образования «Прибайкальский район»

Каталог координат характерных точек МО «Прибайкальский район»

№ п/п	X	Y
1	703410,43	4187002,79
2	686047,39	4211348,20
3	685903,44	4211649,07
4	685877,21	4211775,95
5	685944,96	4211948,38
6	686101,64	4212389,10
7	686153,90	4212810,53
8	686146,12	4213070,43
9	686081,90	4213165,00
10	685951,67	4213287,42
11	685668,98	4213807,41
12	685505,52	4214209,01
13	685459,77	4214436,60
14	685308,50	4214604,13
15	685075,66	4214773,98
16	684822,37	4214873,93
17	684669,89	4214996,98
18	684639,14	4215094,30
19	684699,11	4215389,39
20	684716,69	4215763,58
21	684734,57	4216148,89
22	684739,23	4216456,67
23	684632,32	4216481,97
24	684361,19	4216471,13
25	684242,35	4216467,09
26	684139,94	4216384,67
27	683982,10	4216173,99
28	683715,77	4216066,56
29	683503,42	4215898,23
30	683444,90	4215792,31
31	683354,92	4215757,77
32	683170,76	4215807,52
33	682757,58	4216030,73
34	682617,10	4216049,56
35	682479,83	4216049,75
36	682358,44	4216361,11
37	682025,59	4216400,26
38	681765,17	4216374,26
39	681584,91	4216294,06
40	681516,37	4216229,23
41	681544,17	4215887,14
42	681488,55	4215751,46
43	681313,60	4215730,46
44	681027,52	4215579,06
45	680872,51	4215472,18
46	680685,73	4215425,55
47	680656,05	4215289,13
48	680681,09	4215117,76
49	680606,30	4214823,11
50	680464,40	4214652,78
51	680269,71	4214587,82
52	680084,65	4214604,21
53	679846,00	4214696,32
54	679355,54	4214669,45
55	678781,41	4214704,30
56	678188,17	4214854,71
57	678002,42	4214982,41
58	677880,49	4215137,98
59	677715,99	4215227,97
60	677590,44	4215250,09
61	677406,87	4215184,81
62	677204,86	4214986,52
63	677034,71	4214868,92
64	676868,87	4214773,47
65	676676,58	4214660,22
66	676580,09	4214659,25
67	676648,55	4214857,64
68	676675,22	4215020,11
69	676749,98	4215177,51
70	676742,30	4215441,12
71	676538,71	4215595,30
72	676205,86	4215634,43
73	676076,31	4215645,53
74	675962,90	4215704,40
75	675836,98	4215986,21
76	675708,35	4216167,93
77	675594,93	4216226,80
78	675476,60	4216241,29
79	675095,33	4216137,11
80	674898,15	4216116,74
81	674757,47	4216128,15
82	674682,74	4216245,28
83	674601,70	4216403,40
84	674464,04	4216526,02
85	674289,02	4216775,84
86	674002,94	4216624,44

87	673643,71	4216374,95
88	673321,86	4216135,53
89	673093,70	4216067,81
90	672945,82	4216086,85
91	672810,86	4216172,29
92	672813,39	4216402,24
93	672782,85	4216644,24
94	672666,14	4216855,30
95	672546,71	4216966,28
96	672445,32	4217058,19
97	672385,82	4217189,72
98	672368,10	4217357,17
99	672127,13	4217364,01
100	671880,95	4217452,62
101	671708,92	4217539,11
102	671697,97	4217272,31
103	671631,51	4217010,80
104	671433,41	4216819,81
105	671140,62	4216694,57
106	670923,39	4216619,12
107	670656,27	4216619,27
108	670442,25	4216662,45
109	670451,62	4217281,72
110	670026,30	4217468,16
111	669900,95	4217497,68
112	669777,71	4217467,80
113	669480,32	4217309,29
114	669192,14	4217217,31
115	668942,85	4217190,99
116	668719,01	4217282,66
117	668467,34	4217579,17
118	667865,39	4217956,10
119	667678,43	4218039,31
120	667501,18	4218070,31
121	667364,01	4218074,21
122	667298,59	4218124,29
123	667369,23	4218266,97
124	667365,45	4218537,89
125	667403,53	4218573,92
126	667818,96	4218706,81
127	668156,53	4218841,91
128	668241,61	4218969,35
129	668441,43	4219223,37
130	668716,69	4219386,21
131	668890,84	4219514,82
132	669030,34	4219733,45
133	669070,63	4219851,02

134	669026,65	4220008,09
135	668862,85	4220261,29
136	668920,10	4220593,56
137	668928,33	4220760,26
138	668895,77	4220928,13
139	669253,79	4220995,88
140	669646,86	4220988,44
141	670028,42	4220966,48
142	670155,97	4221018,51
143	670315,40	4221151,25
144	670481,04	4221239,29
145	670608,22	4221551,02
146	670809,65	4221864,36
147	671094,46	4222379,36
148	671826,76	4222840,87
149	672290,19	4222964,98
150	672495,30	4223003,67
151	672621,85	4223018,63
152	672826,04	4223843,85
153	672805,63	4224185,74
154	672818,88	4224400,53
155	672892,44	4224650,72
156	672860,83	4225126,49
157	672868,46	4225270,96
158	672997,34	4225508,44
159	672640,87	4225908,11
160	672510,53	4226164,08
161	672448,94	4226492,30
162	671977,44	4226891,52
163	671798,99	4227015,30
164	671286,18	4227122,61
165	670833,88	4227272,71
166	670595,92	4227390,77
167	670384,81	4227541,45
168	670249,16	4227738,21
169	670199,39	4228092,07
170	670173,26	4228359,92
171	670188,42	4228645,16
172	670111,29	4228947,86
173	670129,53	4229073,48
174	670309,32	4229409,69
175	670430,39	4229632,57
176	670718,58	4229724,55
177	671205,15	4229744,14
178	670782,64	4230171,65
179	670686,36	4230315,36
180	670624,66	4230502,61

181	670494,40	4230625,02
182	670181,68	4230722,94
183	670123,20	4231166,08
184	670049,68	4231327,70
185	670147,31	4231781,26
186	670226,78	4231975,63
187	670351,75	4232068,54
188	670559,18	4232192,51
189	670259,99	4232379,08
190	670079,44	4232562,28
191	669986,88	4232843,16
192	669942,93	4233274,77
193	669946,88	4233831,16
194	669849,19	4233922,98
195	669568,04	4234090,49
196	669527,38	4234232,62
197	669694,02	4234357,74
198	669905,48	4234629,99
199	670054,40	4234922,57
200	670345,22	4235248,21
201	670369,58	4235325,44
202	670326,51	4235515,87
203	670122,30	4235647,81
204	669938,93	4235727,21
205	669874,61	4235818,07
206	669892,96	4235947,41
207	670213,12	4236123,83
208	670508,83	4236219,31
209	670772,58	4236367,65
210	670549,56	4236763,53
211	670458,32	4237229,88
212	670361,04	4237473,80
213	670351,94	4237685,53
214	670452,97	4237990,60
215	670499,59	4238204,46
216	670628,98	4238460,49
217	670885,92	4238631,29
218	671030,32	4238757,04
219	671496,10	4239103,70
220	671891,02	4239300,25
221	672107,67	4239353,46
222	672389,67	4239627,43
223	672528,38	4239816,41
224	672584,50	4239970,64
225	672607,59	4240411,49
226	672919,84	4240569,58
227	673073,27	4240754,44

228	673319,10	4240925,54
229	673552,19	4241037,65
230	673965,64	4241233,68
231	673833,31	4241552,79
232	673621,90	4241829,64
233	673460,19	4242023,45
234	673292,46	4242132,09
235	673224,73	4242234,18
236	673420,15	4242462,38
237	673514,67	4242663,75
238	673613,88	4242764,82
239	673844,47	4242921,51
240	673987,98	4243151,18
241	674141,63	4243480,73
242	674392,86	4243714,76
243	674716,95	4243898,48
244	674991,93	4244050,21
245	675270,72	4244205,54
246	675367,72	4244225,05
247	675646,29	4244235,69
248	675791,90	4244268,65
249	675883,60	4244366,23
250	675988,54	4244541,33
251	676068,22	4244743,13
252	676095,39	4244924,15
253	676030,58	4245133,77
254	675781,29	4245382,00
255	675498,34	4245620,07
256	675406,06	4245774,80
257	675376,62	4245920,33
258	675469,35	4246329,53
259	675610,39	4246741,06
260	675733,37	4247034,39
261	675976,02	4247498,69
262	676081,56	4247696,04
263	676133,68	4247839,27
264	676141,92	4248005,98
265	676131,01	4248151,00
266	676402,90	4248462,35
267	676934,86	4248922,15
268	677183,40	4249193,35
269	677410,50	4249494,86
270	677527,86	4249717,84
271	677584,21	4249879,49
272	677577,31	4250035,52
273	677520,61	4250270,87
274	677369,03	4250564,57

275	677161,23	4250837,62
276	677783,75	4251079,65
277	678415,51	4251525,48
278	678807,97	4251903,91
279	678928,22	4251959,86
280	679261,00	4251779,73
281	679512,60	4251616,76
282	679861,61	4251488,11
283	680161,14	4251449,93
284	680389,08	4252055,64
285	680805,94	4252785,84
286	681160,23	4253261,82
287	681383,83	4253570,84
288	681281,55	4253766,68
289	680997,38	4253960,27
290	680779,54	4254137,13
291	680664,32	4254266,55
292	680656,01	4254370,68
293	680737,19	4254490,81
294	681052,40	4254893,69
295	681149,53	4255054,19
296	681196,35	4255275,47
297	681237,87	4255574,82
298	681289,51	4255836,79
299	681406,18	4256033,83
300	681538,57	4256126,54
301	681703,42	4256184,92
302	681939,45	4256404,54
303	682090,19	4256626,59
304	682255,58	4256978,08
305	682519,38	4257400,98
306	682921,19	4257849,65
307	683119,73	4258055,49
308	683253,24	4258326,26
309	683512,45	4258853,18
310	683537,05	4259212,38
311	683526,37	4259502,09
312	683481,61	4259766,79
313	683477,94	4260041,46
314	683495,68	4260148,56
315	683538,38	4260217,84
316	683759,87	4260311,73
317	683888,44	4260400,83
318	684023,45	4260589,93
319	684182,83	4260856,26
320	684313,85	4261171,62
321	684507,19	4261459,25

322	684697,84	4261784,05
323	684935,29	4262192,87
324	684761,44	4262349,93
325	684633,29	4262550,23
326	684558,48	4262800,95
327	684505,80	4263047,33
328	684358,02	4263344,65
329	684201,82	4263605,10
330	683975,17	4263867,56
331	683951,44	4263949,87
332	683997,24	4263996,80
333	684389,58	4264096,96
334	684821,12	4264273,92
335	685106,06	4264518,13
336	685275,45	4264743,36
337	685400,25	4264966,14
338	685763,63	4265093,10
339	686288,28	4265282,26
340	686511,97	4265457,71
341	686617,12	4265640,24
342	686787,03	4266021,29
343	686970,27	4266346,31
344	687134,85	4266530,87
345	687568,20	4266774,56
346	687886,80	4266891,66
347	688019,70	4267002,90
348	688113,82	4267189,46
349	688111,65	4267382,47
350	688030,63	4267815,17
351	687936,89	4268188,88
352	687863,47	4268491,52
353	687878,75	4268780,50
354	687947,42	4268986,33
355	688109,71	4269222,90
356	688239,62	4269497,49
357	688363,83	4269835,31
358	688445,55	4270111,28
359	688529,26	4270324,10
360	688649,14	4270502,51
361	689238,62	4271302,05
362	689371,34	4271543,17
363	689556,32	4272068,51
364	689641,83	4272348,07
365	690059,08	4272681,28
366	690273,26	4272779,09
367	690692,68	4272919,28
368	690900,24	4273046,96

369	691303,97	4273428,79
370	691862,67	4274051,11
371	692239,25	4274526,48
372	692381,41	4274841,53
373	692657,52	4275579,50
374	692780,04	4275991,59
375	692819,79	4276361,51
376	692992,55	4276300,94
377	693208,83	4276339,31
378	693428,52	4276503,75
379	693621,59	4276780,25
380	693724,65	4277022,22
381	693708,45	4277245,31
382	693641,35	4277506,97
383	693604,09	4277637,89
384	693892,83	4277748,41
385	694184,07	4277814,34
386	694376,51	4277931,32
387	694510,92	4278098,17
388	694605,26	4278292,15
389	694746,51	4278573,84
390	695083,99	4278838,82
391	695461,14	4279061,86
392	695700,57	4279132,96
393	695930,57	4279130,14
394	696270,40	4279072,23
395	696671,45	4278945,78
396	696864,07	4278932,88
397	697066,41	4279005,04
398	697266,67	4279136,64
399	697360,70	4279319,49
400	697489,22	4279542,17
401	697667,54	4279685,52
402	697901,29	4279957,16
403	698119,51	4280203,27
404	698307,36	4280424,27
405	698400,69	4280581,17
406	698483,49	4280760,63
407	698457,56	4280898,66
408	698358,10	4281198,34
409	698279,37	4281441,77
410	698246,42	4281594,84
411	698292,86	4281801,32
412	698421,08	4282012,88
413	698825,46	4282554,25
414	699012,80	4282756,71
415	699241,44	4282976,55

416	699374,54	4283095,21
417	699191,20	4283449,23
418	698958,40	4284031,01
419	699514,36	4284278,64
420	700029,93	4284542,26
421	700578,40	4284923,68
422	700918,08	4285132,93
423	701290,32	4285400,77
424	701445,75	4285580,47
425	701670,34	4285996,56
426	701968,99	4286368,82
427	702219,58	4286512,49
428	702511,55	4286487,82
429	702828,02	4286441,57
430	703233,82	4286451,42
431	703594,80	4286504,30
432	703730,99	4286592,55
433	703813,80	4286715,70
434	704030,27	4287140,37
435	704282,63	4287501,36
436	704488,46	4287842,71
437	704797,02	4288118,57
438	705091,45	4288336,28
439	705156,51	4288422,29
440	705179,91	4288513,62
441	705148,49	4288740,21
442	705207,31	4289056,31
443	705378,69	4289360,98
444	705173,35	4289496,16
445	704717,59	4289646,53
446	704413,13	4289826,21
447	704605,40	4290130,31
448	704678,08	4290341,53
449	704730,55	4290578,37
450	704806,13	4290743,53
451	704909,15	4290841,05
452	705236,65	4291045,32
453	705451,47	4291256,84
454	705821,21	4291781,85
455	705892,97	4291959,65
456	705857,59	4292194,71
457	705669,46	4292805,98
458	705557,91	4293160,17
459	705510,62	4293571,13
460	705485,66	4293881,15
461	705547,29	4294147,01
462	705065,71	4294118,33

463	704815,86	4294154,39
464	704521,12	4294383,98
465	704121,15	4294587,18
466	703756,25	4294697,44
467	703385,52	4294899,83
468	703201,69	4295210,01
469	703124,01	4295579,99
470	703153,93	4295909,43
471	703088,05	4296099,34
472	702878,07	4296217,93
473	702649,78	4296278,49
474	702382,81	4296452,97
475	701963,65	4296719,39
476	701721,45	4297035,33
477	701510,08	4297408,96
478	701387,65	4297671,48
479	701358,46	4297826,94
480	701443,95	4298200,85
481	701475,06	4298421,57
482	701359,79	4298792,58
483	701351,94	4298964,19
484	701554,97	4299355,80
485	701774,26	4299730,24
486	701805,72	4299963,49
487	701729,76	4300396,14
488	701831,61	4300757,06
489	701961,11	4301058,71
490	702173,97	4301504,40
491	702565,52	4302062,28
492	702797,91	4302457,27
493	702888,43	4302709,81
494	702896,62	4302855,90
495	702628,24	4303285,44
496	702373,49	4303601,73
497	702306,82	4303762,40
498	702296,51	4303996,79
499	702348,75	4304225,29
500	702556,93	4304499,71
501	702897,50	4304875,05
502	703008,51	4305264,99
503	703266,09	4305663,48
504	703348,71	4305932,96
505	703371,60	4306158,08
506	703642,25	4306117,27
507	704011,95	4305877,27
508	704390,90	4305515,79
509	704666,30	4305190,57

510	704758,83	4305363,63
511	704861,84	4305766,33
512	705058,98	4306095,40
513	705321,71	4306376,70
514	706124,13	4306823,06
515	706413,37	4307003,29
516	706679,25	4307246,88
517	706604,62	4307574,99
518	706558,87	4308194,96
519	706463,11	4308515,29
520	706235,49	4308906,10
521	706152,26	4309226,09
522	706169,20	4309539,16
523	706354,16	4309881,11
524	706691,35	4310285,80
525	706950,71	4310596,46
526	706787,42	4310893,54
527	706503,55	4311214,82
528	706297,90	4311492,16
529	706231,91	4311677,91
530	706255,07	4312066,07
531	705970,57	4312211,78
532	705725,56	4312272,80
533	705501,09	4312320,72
534	705348,80	4312408,48
535	705305,81	4312518,34
536	705441,54	4313200,26
537	705515,93	4313779,34
538	705677,93	4314351,85
539	705582,80	4314542,57
540	705643,85	4314787,56
541	705717,16	4315174,36
542	705757,04	4315562,07
543	705778,83	4315900,11
544	705685,58	4316312,35
545	705441,31	4316553,12
546	705290,95	4316711,90
547	705282,75	4317176,18
548	705290,23	4317602,40
549	705247,46	4318025,81
550	705323,22	4318349,83
551	705552,03	4318765,85
552	705758,57	4319132,30
553	705877,83	4319517,86
554	706088,49	4320034,70
555	706114,00	4320355,92
556	706076,28	4320657,96

557	706096,30	4320778,65
558	706321,79	4321073,52
559	706044,15	4321164,70
560	705744,53	4321064,16
561	705426,44	4321051,92
562	704834,75	4321126,57
563	703945,46	4321326,38
564	703322,30	4321472,95
565	703033,27	4321606,25
566	702507,38	4321946,66
567	701931,49	4322292,62
568	701781,01	4322447,23
569	701669,39	4322646,76
570	701500,96	4322755,87
571	701268,24	4322808,18
572	700899,89	4322793,13
573	700644,68	4322787,54
574	700258,29	4322877,49
575	699955,24	4322956,81
576	699631,29	4323036,71
577	699406,70	4323080,44
578	699058,67	4323043,93
579	698558,40	4322944,67
580	698191,36	4322825,05
581	697918,03	4322615,10
582	697697,65	4322353,53
583	697507,29	4321867,06
584	697044,93	4321210,37
585	696553,68	4320609,24
586	696072,55	4320153,86
587	695835,61	4319947,37
588	695552,10	4319377,07
589	695364,84	4318986,68
590	695027,23	4318880,30
591	694872,03	4318768,92
592	694703,86	4318408,44
593	694283,20	4317939,24
594	693976,04	4317393,93
595	693566,36	4316881,84
596	693375,79	4317471,17
597	693142,35	4317830,45
598	692495,76	4318432,23
599	691788,04	4319023,50
600	691053,12	4319731,14
601	690356,52	4320504,65
602	689965,48	4320886,49
603	689679,35	4321101,18

604	689131,24	4321523,81
605	688796,97	4321758,07
606	688370,66	4321964,41
607	688332,94	4322360,95
608	688256,07	4322661,20
609	688099,63	4322945,36
610	688067,69	4323110,52
611	688115,47	4323297,84
612	688270,97	4323640,43
613	688315,36	4323925,20
614	688299,95	4324248,11
615	688203,65	4324506,30
616	687971,70	4324920,30
617	687913,72	4325244,39
618	687932,08	4325688,07
619	687859,06	4326128,16
620	687975,40	4326374,47
621	688215,87	4326708,65
622	688466,31	4326963,46
623	689045,09	4327209,32
624	689355,82	4327444,23
625	689597,63	4327827,05
626	689458,77	4328086,40
627	689377,83	4328459,79
628	689039,82	4328779,34
629	689229,61	4329260,95
630	689263,68	4329612,94
631	689216,86	4329900,21
632	689638,39	4330180,77
633	689951,33	4330494,73
634	690053,82	4330680,56
635	690058,87	4330862,97
636	689944,50	4331127,74
637	689948,87	4331285,83
638	690080,06	4331629,09
639	690154,68	4331906,96
640	690309,50	4332444,28
641	690118,97	4332595,53
642	690015,40	4332811,33
643	690168,40	4333062,72
644	690208,39	4333298,94
645	690590,34	4333468,01
646	690774,85	4333648,56
647	691000,03	4333980,14
648	691173,45	4334310,07
649	691191,84	4334425,18
650	691135,28	4335020,01

651	691444,27	4335191,08
652	691597,44	4335339,02
653	691723,93	4335512,04
654	692091,01	4335803,22
655	692449,88	4336128,09
656	692566,84	4336176,62
657	693064,43	4336126,52
658	693323,02	4336125,55
659	693575,34	4336228,19
660	693640,78	4336393,74
661	693648,34	4336667,36
662	693669,01	4336864,56
663	693739,35	4336987,38
664	694143,32	4337402,30
665	694514,09	4337827,25
666	694813,17	4338299,80
667	695132,09	4338829,62
668	694612,11	4338950,30
669	694230,80	4339024,60
670	694034,01	4339169,94
671	693732,08	4339363,77
672	693301,03	4339509,42
673	693079,99	4339767,98
674	692966,13	4339941,47
675	692866,03	4340172,39
676	693539,52	4340321,34
677	693918,52	4340493,55
678	694044,24	4340639,20
679	694087,47	4340771,89
680	694159,25	4340836,86
681	694406,44	4340863,58
682	694702,01	4340989,39
683	694955,50	4341244,12
684	695292,42	4341654,79
685	695630,52	4342108,02
686	695815,86	4342428,51
687	695890,07	4342691,19
688	695907,18	4342979,76
689	695863,91	4343285,20
690	695771,25	4343455,07
691	695638,56	4343717,32
692	695565,81	4344057,02
693	695421,95	4344356,08
694	695421,32	4344772,94
695	695439,60	4345213,61
696	695165,19	4345412,78
697	694939,01	4345595,43

698	694761,05	4345761,55
699	694448,97	4345919,16
700	694393,28	4346325,34
701	694335,97	4346783,30
702	694338,48	4346984,04
703	694419,87	4347176,54
704	694553,87	4347401,08
705	694695,05	4347664,97
706	694745,79	4347849,18
707	694721,20	4348059,80
708	694576,67	4348334,54
709	694500,45	4348659,14
710	694492,72	4349149,20
711	694497,07	4349526,37
712	694546,53	4349774,52
713	694772,68	4350030,00
714	695029,66	4350190,34
715	695378,17	4350469,86
716	695792,62	4350933,19
717	695907,89	4351030,45
718	696130,08	4351143,05
719	696308,03	4351196,00
720	696426,84	4351311,41
721	696495,65	4351489,05
722	696514,47	4351619,37
723	696595,57	4352240,89
724	696619,15	4352873,13
725	696722,55	4353530,55
726	696772,41	4354122,51
727	696817,62	4354656,79
728	696797,92	4354824,68
729	696678,32	4355010,50
730	696225,47	4355271,05
731	696352,67	4355777,02
732	696277,63	4356144,20
733	696101,56	4356708,86
734	695954,07	4357096,26
735	695736,47	4357479,51
736	695339,96	4358214,50
737	694962,30	4358751,20
738	694632,85	4359380,91
739	694347,42	4359842,07
740	694139,60	4360358,93
741	694003,01	4360590,86
742	693872,76	4360722,21
743	693606,46	4360775,12
744	693432,73	4360764,65

745	693161,64	4360644,26
746	692561,61	4360292,47
747	692166,79	4360099,39
748	691772,91	4359939,75
749	691376,81	4359810,60
750	690767,43	4359340,40
751	690537,22	4359158,04
752	690318,09	4358935,81
753	690156,12	4358690,74
754	689895,26	4358500,08
755	689136,02	4358332,16
756	687965,16	4358023,32
757	686568,30	4357574,61
758	686428,72	4357368,47
759	686217,74	4356780,89
760	686165,33	4356535,87
761	686177,92	4356441,21
762	686245,43	4356241,59
763	686232,46	4355992,44
764	686269,01	4355443,76
765	686272,77	4355139,39
766	686236,66	4354933,48
767	686140,48	4354756,58
768	686017,11	4354586,51
769	685836,40	4354433,22
770	685704,75	4354293,81
771	685640,16	4354158,65
772	685636,65	4353921,42
773	685650,01	4353744,58
774	685607,32	4353411,05
775	685570,01	4353272,11
776	685485,07	4353170,98
777	685323,17	4353148,01
778	685136,59	4353223,08
779	684997,16	4353242,10
780	684923,97	4353015,90
781	684777,63	4352785,60
782	684571,78	4352493,04
783	684595,51	4351920,38
784	684712,64	4351314,74
785	684851,98	4350741,97
786	684983,89	4350230,25
787	684990,08	4350014,05
788	685105,97	4349253,28
789	685110,41	4348973,24
790	685062,05	4348655,08
791	684946,04	4348420,92

792	684690,02	4348184,50
793	684506,94	4348055,62
794	684247,43	4347913,61
795	684063,00	4347736,09
796	683952,48	4347590,01
797	683948,39	4347221,97
798	683979,68	4346922,94
799	683916,13	4346605,20
800	683749,46	4346299,41
801	683405,03	4345946,73
802	683090,81	4345696,68
803	682821,18	4345518,44
804	682595,15	4345156,45
805	682470,46	4344828,21
806	682390,42	4344684,35
807	682255,07	4344520,70
808	682166,01	4344270,60
809	682002,51	4344189,86
810	681783,62	4344086,30
811	681579,36	4343961,04
812	681334,47	4343797,33
813	681041,38	4343540,62
814	680863,64	4343274,68
815	680691,06	4342975,13
816	680532,35	4342626,52
817	680111,61	4342595,40
818	679774,63	4342622,83
819	679496,53	4342688,23
820	679107,60	4342817,49
821	678820,69	4343004,82
822	678594,16	4343175,30
823	678392,73	4343262,93
824	678252,79	4343263,70
825	678061,86	4343180,68
826	677748,24	4342951,91
827	677517,63	4342754,34
828	677338,85	4342670,98
829	677099,85	4342720,08
830	676810,16	4342807,09
831	676592,52	4342858,66
832	676382,14	4342952,62
833	675940,57	4343268,91
834	675634,85	4343767,09
835	675612,36	4343944,18
836	675717,29	4344218,19
837	675775,35	4344447,84
838	675743,93	4344784,13

839	675660,88	4344830,01
840	675490,55	4344980,04
841	675338,80	4345065,59
842	675167,37	4345070,26
843	674934,94	4344971,92
844	674395,05	4344585,35
845	674246,81	4344377,13
846	673945,99	4344013,13
847	673609,71	4343734,42
848	673415,86	4343664,10
849	673250,80	4343688,95
850	672948,28	4343790,24
851	672758,53	4343763,42
852	672560,88	4343661,22
853	672409,35	4343438,54
854	672367,82	4343198,33
855	672313,38	4343016,62
856	672165,07	4342805,49
857	671953,79	4342630,96
858	671547,79	4342354,16
859	671355,42	4342126,77
860	671282,33	4341901,96
861	671104,10	4341133,35
862	671122,70	4340964,20
863	671247,17	4340838,69
864	671610,79	4340738,64
865	671235,01	4340713,98
866	670977,13	4340747,18
867	670870,69	4340683,20
868	670787,75	4340522,62
869	670722,66	4340271,43
870	670556,53	4340046,24
871	670066,76	4339684,48
872	669775,86	4338942,21
873	669684,96	4338177,05
874	669630,91	4337588,26
875	669647,10	4337331,93
876	669688,92	4336845,21
877	669646,59	4336575,95
878	669531,78	4336419,15
879	669355,20	4336342,55
880	669038,99	4336263,92
881	668706,06	4335894,99
882	668499,97	4335697,07
883	668270,07	4335479,43
884	668202,78	4335359,14
885	668101,70	4335068,22

886	668234,76	4334831,98
887	668320,12	4334553,43
888	668294,67	4334263,35
889	668384,06	4334025,40
890	668485,77	4333917,95
891	668758,69	4333692,45
892	669080,22	4333331,87
893	669316,29	4332930,00
894	669466,07	4332562,46
895	669488,87	4332335,05
896	669486,11	4332024,00
897	669428,11	4331819,14
898	669245,02	4331611,87
899	668972,35	4331424,48
900	668529,63	4331186,48
901	668197,22	4331047,24
902	667914,11	4331008,42
903	667696,27	4331017,26
904	667308,86	4331097,59
905	667226,30	4331056,22
906	667053,88	4330813,76
907	666978,46	4330609,37
908	666941,37	4330424,30
909	666890,71	4330274,48
910	666830,36	4330194,71
911	666698,65	4330163,40
912	666389,95	4330145,64
913	665981,94	4329900,87
914	665740,41	4329788,23
915	665341,75	4329618,81
916	665152,35	4329498,94
917	665070,53	4329379,04
918	665044,48	4329119,52
919	665035,23	4328783,94
920	664963,12	4328541,67
921	664783,57	4328251,42
922	664647,63	4327961,46
923	664621,69	4327758,63
924	664607,72	4327568,56
925	664571,02	4327502,68
926	664449,49	4327418,76
927	664299,59	4327379,82
928	663887,87	4327346,09
929	663364,46	4327343,56
930	663037,24	4327313,14
931	662926,62	4327383,71
932	662844,91	4327481,60

933	662773,12	4327736,81
934	662648,96	4328134,13
935	662593,96	4328180,64
936	662107,21	4328284,03
937	661901,48	4328374,07
938	661513,94	4328812,37
939	661270,77	4329179,19
940	661005,94	4329372,16
941	660732,72	4329464,05
942	660309,84	4329638,84
943	660083,83	4329605,64
944	659991,01	4329298,69
945	659848,04	4329009,98
946	659320,84	4328253,48
947	659135,66	4328067,22
948	659048,39	4327962,70
949	658978,84	4327683,24
950	658944,70	4327464,71
951	658941,55	4327144,04
952	658862,21	4326712,91
953	658907,73	4326525,96
954	658973,35	4326456,63
955	659126,64	4326300,49
956	659159,84	4326074,49
957	659135,57	4325805,05
958	659269,90	4325368,07
959	659280,31	4325131,44
960	659269,44	4324940,41
961	659149,82	4324887,42
962	658998,14	4324897,19
963	658661,38	4324928,93
964	658172,87	4324762,24
965	657866,14	4324658,10
966	657483,46	4324657,33
967	656918,32	4324774,11
968	656698,55	4324352,46
969	656483,57	4324105,13
970	656023,72	4323751,95
971	655777,30	4323589,88
972	655502,93	4323434,21
973	655190,12	4323313,34
974	654950,11	4323179,24
975	654919,52	4323090,05
976	655000,79	4322564,48
977	654984,54	4322176,66
978	654906,28	4321784,89
979	654891,03	4321639,00

980	654971,29	4321282,29
981	654973,07	4321141,56
982	654860,22	4320925,19
983	654799,38	4320758,04
984	654800,08	4320577,95
985	654897,20	4320220,78
986	654863,08	4320002,25
987	654695,94	4319652,32
988	654440,37	4319361,08
989	654221,45	4319175,75
990	654016,72	4319096,96
991	654164,38	4318940,97
992	654347,94	4318862,80
993	654622,23	4318810,27
994	654783,29	4318732,70
995	654969,70	4318553,15
996	655072,07	4318387,15
997	655169,36	4318035,61
998	655325,64	4317783,74
999	655362,23	4317681,44
1000	655002,98	4317303,02
1001	654878,12	4317058,85
1002	654772,59	4316904,17
1003	654583,35	4316774,30
1004	654358,19	4316566,65
1005	654385,62	4316335,18
1006	654563,71	4315852,00
1007	654554,24	4315711,57
1008	654460,27	4315567,85
1009	654179,36	4315378,59
1010	654040,71	4315247,35
1011	654021,38	4315157,84
1012	654052,50	4315061,32
1013	654184,83	4314962,04
1014	654309,37	4314784,18
1015	654345,05	4314648,16
1016	654341,35	4314513,21
1017	654304,38	4314396,06
1018	654073,22	4313969,10
1019	654243,38	4313812,52
1020	654568,96	4313578,52
1021	654787,26	4313330,57
1022	654981,36	4313021,38
1023	655058,31	4312749,18
1024	655304,80	4312297,90
1025	655323,59	4312162,34
1026	655378,81	4311918,85

1027	655509,30	4311752,10
1028	655776,88	4311249,60
1029	655823,25	4310888,19
1030	655925,70	4310519,62
1031	655876,09	4310352,17
1032	655752,16	4310141,74
1033	655632,47	4309880,56
1034	655503,53	4309692,77
1035	655439,82	4309216,22
1036	655681,84	4309012,65
1037	655802,00	4308879,93
1038	655809,54	4308744,68
1039	655460,10	4306874,84
1040	655391,62	4306634,77
1041	655227,56	4306397,30
1042	655132,98	4306231,09
1043	655157,71	4306106,61
1044	655217,25	4306020,58
1045	655322,54	4305961,43
1046	655513,56	4305950,56
1047	655717,67	4306006,87
1048	655942,27	4305989,47
1049	656047,55	4305930,32
1050	656226,79	4305694,69
1051	656376,90	4305628,69
1052	656529,65	4305658,27
1053	656776,20	4305825,95
1054	657019,52	4305875,55
1055	657142,91	4305860,91
1056	657649,11	4305441,90
1057	657863,76	4305267,22
1058	658103,69	4305193,12
1059	658495,59	4305120,49
1060	659147,51	4304680,60
1061	659178,32	4304572,85
1062	658945,40	4304286,63
1063	658745,75	4303982,62
1064	658655,40	4303765,65
1065	658636,61	4303490,45
1066	658590,47	4303244,13
1067	658628,13	4303181,20
1068	658777,33	4303081,45
1069	658977,12	4302980,33
1070	659367,00	4302423,83
1071	659408,90	4302310,15
1072	659410,67	4302169,43
1073	659259,48	4301785,32

1074	659272,02	4301627,42
1075	659391,03	4301247,17
1076	659824,19	4300627,60
1077	660392,45	4300009,94
1078	660473,71	4299895,19
1079	660327,60	4299696,62
1080	660295,01	4299534,35
1081	660302,32	4299185,28
1082	660431,78	4297955,09
1083	660420,77	4297347,70
1084	660351,82	4297090,76
1085	660239,30	4296885,65
1086	659960,48	4296566,94
1087	659911,64	4296427,61
1088	659906,25	4296230,82
1089	660044,27	4295928,82
1090	660034,79	4295788,41
1091	659969,01	4295441,36
1092	659947,06	4294845,52
1093	659978,39	4294552,08
1094	660086,30	4294177,75
1095	660022,59	4293701,24
1096	660066,41	4293041,71
1097	660091,83	4292326,42
1098	660065,40	4291978,29
1099	659796,52	4290995,37
1100	659667,89	4290408,09
1101	659660,96	4290155,09
1102	659568,68	4289662,47
1103	659552,88	4289291,55
1104	659618,89	4289030,91
1105	659705,35	4288777,60
1106	659648,44	4288754,40
1107	659590,15	4288762,75
1108	659434,97	4288889,66
1109	659327,30	4289067,04
1110	659229,48	4289193,50
1111	659067,97	4289254,20
1112	658753,42	4289274,07
1113	658051,00	4289102,02
1114	657742,62	4288936,04
1115	657261,09	4288611,64
1116	657084,04	4288515,21
1117	656644,41	4288487,86
1118	656525,41	4288457,37
1119	656523,26	4288378,65
1120	656598,88	4288264,05

1121	656750,30	4288040,46
1122	656862,60	4287621,02
1123	656900,96	4287378,02
1124	656891,02	4287220,75
1125	656760,86	4286988,00
1126	656754,09	4286740,62
1127	656856,52	4286372,09
1128	656840,65	4286203,73
1129	656775,72	4286092,97
1130	656677,53	4286000,01
1131	656398,95	4285895,11
1132	656201,94	4285686,70
1133	655986,13	4285613,84
1134	655845,57	4285617,69
1135	655503,38	4285655,20
1136	655278,02	4285644,49
1137	655112,82	4285570,24
1138	655025,25	4285454,49
1139	654897,94	4285120,38
1140	654800,67	4285061,15
1141	654649,02	4285070,94
1142	654425,82	4285138,94
1143	654168,89	4285207,88
1144	653993,98	4285190,16
1145	653850,80	4285098,42
1146	653750,44	4284926,76
1147	653665,20	4284484,59
1148	653646,48	4284006,85
1149	653564,38	4283885,32
1150	653413,12	4283703,78
1151	653264,94	4283634,70
1152	653174,98	4283637,16
1153	653063,62	4283679,59
1154	652848,97	4283854,27
1155	652647,56	4284101,73
1156	652535,26	4284110,42
1157	652404,11	4284046,50
1158	652131,55	4283750,13
1159	651994,92	4283691,98
1160	651620,30	4283572,83
1161	651134,62	4283507,35
1162	650455,11	4283554,09
1163	649878,71	4283462,97
1164	649729,91	4283371,40
1165	649634,72	4283182,70
1166	649601,07	4282981,06
1167	649528,82	4282808,62

1168	649116,41	4282336,03
1169	649084,91	4282213,11
1170	649090,46	4282004,79
1171	649288,71	4281436,71
1172	649344,79	4281018,82
1173	649311,37	4280620,24
1174	649261,47	4280441,56
1175	649117,23	4280310,48
1176	648857,92	4280086,90
1177	648417,46	4279823,26
1178	648255,43	4279658,90
1179	648022,92	4279181,39
1180	647972,25	4278974,60
1181	647945,07	4278598,37
1182	647973,43	4278400,68
1183	648023,95	4278191,11
1184	648280,89	4277711,46
1185	648315,47	4277536,09
1186	648315,25	4277322,30
1187	648342,98	4277102,11
1188	648338,83	4276950,31
1189	648222,61	4276610,28
1190	648002,91	4276188,69
1191	647887,61	4275882,40
1192	647906,56	4275752,47
1193	648050,28	4275658,52
1194	648433,13	4275462,37
1195	648719,33	4275229,48
1196	648918,03	4275089,01
1197	649150,85	4274756,31
1198	649220,87	4274641,87
1199	649324,91	4274537,74
1200	649823,67	4274259,64
1201	649843,85	4274174,70
1202	649798,57	4273753,96
1203	649601,98	4272943,53
1204	649422,31	4272340,81
1205	649400,67	4272166,98
1206	649461,52	4271923,39
1207	649547,49	4271364,03
1208	649613,95	4271120,28
1209	649962,36	4270694,40
1210	650037,54	4270562,93
1211	650058,11	4270286,68
1212	650032,31	4269961,07
1213	649999,12	4269776,31
1214	650057,42	4269645,31

1215	650170,11	4269445,31
1216	650279,47	4269329,78
1217	650393,68	4269186,01
1218	650570,81	4269079,88
1219	650453,45	4268903,06
1220	650285,33	4268721,98
1221	650032,04	4268306,96
1222	649839,90	4268070,29
1223	649645,52	4267957,47
1224	649738,16	4267848,02
1225	649971,98	4267757,23
1226	650160,82	4267667,67
1227	650330,79	4267505,48
1228	650526,87	4267269,44
1229	650546,44	4267162,00
1230	650489,77	4266735,96
1231	650526,18	4266628,07
1232	650647,10	4266523,48
1233	651001,68	4266322,49
1234	651391,52	4266176,78
1235	651529,30	4266071,74
1236	651609,32	4265912,01
1237	651701,43	4265577,55
1238	651783,07	4264860,79
1239	651913,38	4264277,72
1240	651922,25	4263984,92
1241	651911,85	4263810,80
1242	651663,87	4263795,08
1243	651402,79	4263712,21
1244	651186,40	4263616,87
1245	651046,85	4263451,91
1246	651002,27	4263261,83
1247	650988,17	4262952,78
1248	650840,47	4262489,86
1249	650759,23	4262193,90
1250	650736,13	4261761,32
1251	650646,73	4261167,40
1252	650658,05	4260964,55
1253	650716,52	4260428,47
1254	650488,41	4260316,57
1255	650161,35	4260083,60
1256	649854,91	4259782,56
1257	649743,95	4259633,68
1258	649730,08	4259538,43
1259	649766,66	4259436,16
1260	649735,49	4259324,49
1261	649659,47	4259219,67

1262	649181,32	4258810,81
1263	648933,72	4258603,80
1264	648589,73	4258163,13
1265	647686,26	4257220,18
1266	647676,33	4257062,93
1267	647866,09	4256596,40
1268	647984,79	4255794,26
1269	647964,47	4255462,87
1270	647863,60	4255066,20
1271	647614,55	4254600,43
1272	646935,04	4253617,61
1273	646752,45	4253318,80
1274	646678,37	4253078,90
1275	646686,66	4251531,55
1276	646263,18	4251475,63
1277	645855,35	4251374,27
1278	645630,02	4251363,56
1279	645549,93	4251315,13
1280	645628,95	4250913,52
1281	645700,11	4250635,90
1282	645695,19	4250456,01
1283	645634,21	4250283,27
1284	645497,99	4250033,84
1285	644840,12	4249224,83
1286	644342,66	4248726,49
1287	644215,15	4248589,32
1288	644186,66	4248370,70
1289	644264,76	4247935,37
1290	644254,52	4247766,87
1291	644214,34	4247531,69
1292	644049,70	4247271,78
1293	643574,27	4246755,96
1294	643395,07	4246580,84
1295	643224,58	4246517,99
1296	642797,49	4246535,29
1297	642446,95	4246471,76
1298	641651,72	4245987,19
1299	641574,94	4245854,27
1300	641559,79	4245505,88
1301	641516,68	4245163,88
1302	641339,35	4244645,54
1303	641214,37	4244395,78
1304	640923,15	4244032,45
1305	640593,49	4243703,92
1306	640510,94	4243565,54
1307	640330,71	4242940,38
1308	640215,13	4242622,87

1309	640064,05	4242446,98
1310	639845,66	4242278,56
1311	639580,85	4242263,30
1312	639379,69	4242313,81
1313	639287,20	4242428,85
1314	639155,51	4242550,59
1315	639048,86	4242559,13
1316	638655,44	4242367,36
1317	638430,51	4242165,35
1318	638042,19	4241748,42
1319	637835,35	4241590,93
1320	637507,55	4241329,86
1321	637279,31	4241212,33
1322	637065,69	4241218,17
1323	636927,15	4241295,09
1324	636753,81	4241333,59
1325	636690,58	4241284,68
1326	636561,32	4240877,53
1327	636402,01	4240606,24
1328	636080,53	4240164,97
1329	635807,56	4239851,76
1330	635583,25	4239672,25
1331	635459,57	4239675,63
1332	635083,30	4239905,30
1333	634809,24	4239963,44
1334	634651,52	4239956,49
1335	634026,34	4239517,89
1336	633764,61	4239204,39
1337	633615,79	4238904,67
1338	633294,95	4238075,20
1339	633103,05	4238052,33
1340	632709,32	4238259,98
1341	632032,49	4238402,24
1342	631782,14	4238504,72
1343	631388,53	4238717,99
1344	631164,30	4238746,62
1345	630882,46	4238726,19
1346	630732,45	4238589,65
1347	630243,97	4238006,67
1348	630053,71	4237837,47
1349	629821,17	4237562,54
1350	629611,82	4237106,95
1351	629569,35	4236787,46
1352	629414,35	4236673,55
1353	629046,64	4236599,21
1354	627952,40	4236494,08
1355	627401,19	4236497,88

1356	626622,01	4236599,07
1357	626483,00	4236659,12
1358	626292,55	4236894,97
1359	626153,08	4236938,15
1360	625972,43	4236914,96
1361	625478,14	4236737,18
1362	625195,84	4236699,88
1363	625114,99	4236623,34
1364	625098,23	4236421,28
1365	625182,89	4236019,54
1366	625200,57	4235636,52
1367	625349,83	4235334,29
1368	625346,61	4235216,23
1369	625224,21	4234853,91
1370	625134,21	4234648,22
1371	624985,29	4234551,03
1372	624608,45	4234347,54
1373	624100,06	4234271,41
1374	623650,66	4234294,93
1375	623415,89	4234143,82
1376	623220,01	4233974,78
1377	623003,72	4233676,89
1378	622802,99	4233536,12
1379	622378,46	4232822,00
1380	622167,21	4232589,07
1381	622031,52	4232477,06
1382	621825,16	4232336,42
1383	621521,81	4231939,66
1384	621390,28	4231655,20
1385	621106,54	4231359,16
1386	620972,35	4231182,81
1387	620871,88	4231005,53
1388	620657,94	4230793,12
1389	620385,04	4230688,05
1390	620091,97	4230667,93
1391	619963,90	4230716,43
1392	619547,26	4231115,95
1393	619207,28	4231232,12
1394	619035,15	4231315,57
1395	618592,92	4231395,14
1396	617726,57	4231188,12
1397	617488,16	4231110,24
1398	617393,31	4230932,82
1399	617389,74	4230595,38
1400	617350,03	4230377,07
1401	617237,55	4230171,99
1402	617024,20	4229980,92

1403	616842,03	4229901,51
1404	616537,25	4229864,82
1405	616237,17	4229794,24
1406	616023,09	4229783,21
1407	615558,22	4229857,76
1408	615373,17	4229879,68
1409	615219,71	4229821,99
1410	615046,63	4229663,57
1411	614915,14	4229380,25
1412	614624,06	4229433,20
1413	614431,86	4229399,06
1414	614180,39	4229254,02
1415	613994,23	4229028,46
1416	613904,44	4229036,53
1417	613930,29	4229159,58
1418	613916,33	4229266,84
1419	613802,13	4229410,60
1420	613655,14	4229797,14
1421	613589,84	4229877,68
1422	613349,65	4229940,48
1423	612800,60	4230022,95
1424	612555,10	4230097,15
1425	612251,29	4230302,32
1426	612087,66	4230284,27
1427	611728,16	4230097,19
1428	610973,93	4229875,85
1429	610758,03	4229797,35
1430	609915,41	4229015,87
1431	609584,59	4228642,35
1432	609012,03	4228275,42
1433	608915,05	4228019,30
1434	608988,76	4227420,99
1435	608973,32	4227061,38
1436	608910,99	4226838,06
1437	608668,43	4226607,25
1438	608664,91	4226477,97
1439	608737,20	4226240,88
1440	608734,25	4225925,94
1441	608666,75	4225719,63
1442	608601,21	4225461,50
1443	608600,64	4225110,49
1444	608570,16	4224899,80
1445	608330,85	4224333,69
1446	608169,07	4223764,31
1447	608126,25	4223225,45
1448	608251,03	4222849,61
1449	608280,12	4222471,92

1450	608229,68	4221653,15
1451	608164,33	4221525,54
1452	608041,69	4221360,14
1453	607523,98	4220941,08
1454	607364,15	4220855,44
1455	607019,27	4220791,69
1456	606749,87	4220607,79
1457	606524,83	4220400,14
1458	606394,00	4220347,46
1459	606044,73	4220328,84
1460	605619,32	4220199,79
1461	605265,76	4220023,79
1462	605165,29	4219846,52
1463	605090,76	4219381,64
1464	605025,25	4219248,43
1465	604530,19	4218834,39
1466	604254,57	4218628,14
1467	604182,33	4218247,59
1468	604112,86	4218051,47
1469	603797,82	4217554,90
1470	603641,78	4217401,64
1471	603434,97	4217244,13
1472	603279,64	4216910,85
1473	603123,19	4216330,09
1474	603062,04	4215943,62
1475	603042,34	4215426,63
1476	602954,92	4215108,38
1477	602785,21	4215073,62
1478	602556,70	4214944,83
1479	601333,42	4214559,63
1480	600874,97	4214332,48
1481	600073,03	4213803,03
1482	599975,03	4213715,69
1483	599913,58	4213317,99
1484	599814,51	4213191,31
1485	599387,42	4213000,43
1486	599088,39	4212761,06
1487	598714,35	4212658,74
1488	598308,26	4212619,16
1489	597410,20	4212277,96
1490	597237,29	4212125,16
1491	597114,51	4211954,12
1492	596941,37	4211379,45
1493	596824,21	4211208,26
1494	596060,40	4210632,77
1495	595799,40	4210549,87
1496	595305,50	4210342,81

1497	595150,62	4210273,87
1498	594986,86	4210250,19
1499	594700,36	4210264,76
1500	594319,67	4210331,37
1501	594078,43	4210354,81
1502	593424,26	4210293,85
1503	593249,06	4210056,74
1504	593070,99	4209920,95
1505	592649,54	4209729,90
1506	592196,04	4209601,62
1507	591875,30	4209390,96
1508	591322,89	4209141,61
1509	590894,13	4208888,89
1510	590605,75	4208626,73
1511	590184,46	4208441,30
1512	589852,49	4208230,94
1513	589538,60	4208065,10
1514	589329,10	4208014,55
1515	588940,03	4207980,12
1516	588840,65	4207842,20
1517	588731,38	4207547,04
1518	588684,67	4207070,18
1519	588694,20	4206799,91
1520	588650,88	4206654,85
1521	588326,48	4206309,29
1522	588083,81	4205865,88
1523	587900,58	4205747,11
1524	587715,08	4205752,15
1525	587508,65	4205814,01
1526	587225,80	4205962,32
1527	586751,70	4206110,21
1528	586173,23	4206350,93
1529	585846,18	4206528,58
1530	585745,46	4206548,18
1531	585504,80	4206385,97
1532	584672,03	4205547,98
1533	584261,83	4205356,62
1534	584052,95	4205328,54
1535	583596,58	4205301,56
1536	583408,05	4205194,18
1537	583221,00	4204934,90
1538	583111,30	4204831,00
1539	582885,40	4204797,76
1540	582474,62	4204792,05
1541	582118,22	4204717,36
1542	581856,45	4204606,33
1543	581613,51	4204359,80

1544	581399,76	4204359,99
1545	581131,33	4204417,90
1546	581024,69	4204426,42
1547	580993,67	4204112,27
1548	580852,97	4203902,35
1549	580805,97	4203622,37
1550	580576,27	4203448,61
1551	580251,05	4202989,45
1552	580228,55	4202906,81
1553	580235,78	4202427,37
1554	580147,39	4202155,26
1555	580134,30	4201879,99
1556	580036,88	4201607,03
1557	580028,36	4201500,38
1558	580035,76	4201151,44
1559	579982,12	4201040,40
1560	579661,00	4201229,12
1561	579421,14	4201303,13
1562	578953,57	4201484,56
1563	578284,58	4201705,22
1564	577397,46	4202179,30
1565	577201,48	4202212,75
1566	576948,55	4202219,62
1567	576286,95	4202091,32
1568	576157,10	4202038,20
1569	575900,16	4201933,08
1570	575682,91	4201803,98
1571	575215,88	4201383,53
1572	574793,79	4201002,37
1573	574526,87	4200659,74
1574	574267,05	4200205,55
1575	573791,03	4199453,48
1576	573781,13	4199296,26
1577	573912,04	4198938,33
1578	573960,02	4198633,29
1579	573923,24	4198521,79
1580	573394,24	4197890,41
1581	573323,20	4197759,59
1582	573274,81	4197551,66
1583	573034,55	4197072,20
1584	572937,91	4196827,33
1585	572926,35	4196608,27
1586	573018,69	4196487,64
1587	573026,42	4196358,06
1588	572938,30	4196219,83
1589	572654,80	4195929,41
1590	572214,20	4195238,26

1591	572169,05	4195025,74
1592	571935,23	4194700,22
1593	571919,88	4194548,77
1594	571932,57	4194270,57
1595	572015,39	4194129,94
1596	572581,37	4193844,60
1597	572989,67	4193552,28
1598	573246,36	4193269,70
1599	573650,70	4192831,24
1600	573758,23	4192648,34
1601	573902,22	4192357,57
1602	574029,61	4191870,38
1603	573515,24	4191777,47
1604	573231,16	4191672,68
1605	572984,43	4191493,76
1606	572838,28	4191289,62
1607	572689,99	4191006,78
1608	572642,56	4190709,96
1609	572584,00	4190002,83
1610	572512,42	4189644,78
1611	572410,61	4189416,94
1612	572309,86	4189252,58
1613	572209,30	4189045,54
1614	572024,65	4188251,86
1615	572021,42	4187925,71
1616	571977,51	4187758,16
1617	571727,87	4187264,34
1618	571541,99	4186217,58
1619	571512,07	4186068,77
1620	571171,15	4185817,03
1621	570605,25	4185275,55
1622	570395,60	4185219,37
1623	570171,09	4185236,71
1624	569909,98	4185356,28
1625	569714,87	4185379,57
1626	569546,59	4185363,52
1627	569353,98	4185345,49
1628	569149,07	4185298,17
1629	568880,65	4185147,96
1630	568725,54	4185028,43
1631	568556,15	4184796,79
1632	568531,07	4184701,86
1633	568668,82	4184388,76
1634	568742,33	4184195,53
1635	568724,53	4183954,16
1636	568653,71	4183624,23
1637	568701,07	4183296,71

1638	568801,92	4183074,63
1639	568961,97	4182547,20
1640	568937,21	4182463,50
1641	568644,95	4182471,43
1642	568297,72	4182443,72
1643	568123,08	4182392,21
1644	567994,21	4182368,71
1645	567763,26	4182397,47
1646	567038,45	4182633,11
1647	566565,91	4182630,17
1648	566206,49	4182401,44
1649	566082,29	4182384,55
1650	565755,65	4182535,15
1651	565603,57	4182568,52
1652	565508,47	4182546,35
1653	564947,38	4182264,58
1654	564734,58	4182216,35
1655	564488,01	4182166,79
1656	564351,30	4182186,24
1657	564048,10	4182288,96
1658	563947,89	4182036,32
1659	563883,16	4181723,11
1660	563781,37	4181495,25
1661	563706,67	4181312,79
1662	563648,55	4180828,41
1663	563593,66	4180546,42
1664	563500,32	4180339,72
1665	563436,24	4179967,99
1666	563275,50	4179515,64
1667	563287,46	4179459,07
1668	563609,13	4179206,90
1669	563605,80	4179099,98
1670	563544,13	4179040,87
1671	563410,48	4179024,16
1672	563036,02	4179082,22
1673	562884,90	4179045,97
1674	562735,31	4178981,97
1675	562616,58	4178863,99
1676	562455,45	4178590,52
1677	562113,91	4178139,97
1678	561990,03	4177947,46
1679	561952,79	4177782,97
1680	561961,02	4177551,40
1681	562025,81	4177053,83
1682	562054,88	4176447,54
1683	562136,63	4176062,28
1684	562125,08	4175769,28

1685	562030,25	4175555,18
1686	561923,34	4175391,45
1687	561806,40	4175324,62
1688	561492,85	4175288,63
1689	561062,61	4175181,18
1690	560703,30	4175049,82
1691	560560,92	4174939,83
1692	560445,52	4174761,70
1693	560360,72	4174450,71
1694	560233,76	4174146,65
1695	560196,51	4173815,10
1696	560101,68	4173600,99
1697	559975,74	4173361,96
1698	559979,35	4173213,67
1699	559908,68	4172898,82
1700	559811,79	4172721,72
1701	559710,28	4172627,91
1702	559487,44	4172545,91
1703	559225,28	4172419,97
1704	558812,51	4172164,99
1705	558691,21	4172009,75
1706	558616,93	4171676,13
1707	558645,98	4171403,94
1708	558622,34	4171244,85
1709	558467,11	4170697,90
1710	558322,67	4170374,30
1711	558149,44	4170151,19
1712	558039,44	4170042,99
1713	557944,34	4169833,51
1714	557880,10	4169570,06
1715	557905,54	4169362,65
1716	557988,82	4169033,14
1717	558021,99	4168770,45
1718	557969,81	4168540,15
1719	557653,42	4167970,32
1720	557419,02	4167678,84
1721	557082,83	4167465,25
1722	556583,17	4167270,41
1723	556575,20	4167163,24
1724	556591,65	4167034,20
1725	556776,46	4166631,44
1726	556819,90	4166267,23
1727	556772,10	4165874,74
1728	556688,05	4165466,32
1729	556552,60	4165231,38
1730	556408,92	4165060,97
1731	556414,57	4164708,57

1732	556538,73	4164395,26
1733	556604,53	4164129,74
1734	556609,41	4163874,76
1735	556542,59	4163741,10
1736	556067,33	4163357,34
1737	555576,39	4162921,66
1738	555473,58	4162767,44
1739	555387,99	4162386,77
1740	555319,36	4162285,49
1741	555069,78	4162099,91
1742	555033,27	4161921,53
1743	555064,37	4161278,17
1744	555008,34	4161117,25
1745	554892,16	4160953,01
1746	554621,24	4160817,29
1747	554168,84	4160690,06
1748	553738,56	4160666,16
1749	553193,89	4160696,24
1750	552412,74	4160638,93
1751	552052,37	4160442,57
1752	550724,71	4159194,66
1753	550800,76	4158409,89
1754	551087,36	4158179,84
1755	551315,61	4157830,50
1756	551539,74	4157388,11
1757	551754,63	4157112,31
1758	552344,28	4156690,22
1759	552711,33	4156097,97
1760	552862,47	4155967,13
1761	553038,56	4155972,26
1762	553293,04	4156069,94
1763	553790,94	4155879,47
1764	553940,80	4155771,76
1765	554205,04	4155693,61
1766	554802,43	4155466,89
1767	554894,71	4155393,12
1768	555000,62	4155157,66
1769	555099,57	4155047,12
1770	555383,87	4154858,70
1771	555576,92	4154809,10
1772	555913,40	4154433,29
1773	556114,16	4154328,41
1774	556506,16	4154039,23
1775	556660,92	4153843,62
1776	556701,52	4153613,80
1777	556817,98	4153355,73
1778	556917,97	4153226,69

1779	557466,78	4153289,67
1780	557914,82	4153328,49
1781	558005,82	4153277,86
1782	558247,46	4153022,09
1783	558532,02	4152745,50
1784	558707,33	4152680,99
1785	559092,14	4152688,46
1786	559294,19	4152643,98
1787	559400,61	4152566,36
1788	559522,72	4152373,56
1789	559677,48	4152010,87
1790	559774,40	4151603,18
1791	559857,43	4151445,35
1792	559865,92	4151292,65
1793	559800,14	4150555,66
1794	559737,17	4150101,96
1795	559658,01	4149856,21
1796	559131,04	4149065,73
1797	558933,63	4148859,82
1798	558776,57	4148762,90
1799	558822,07	4148612,26
1800	558982,99	4148472,69
1801	559055,24	4148342,10
1802	558920,54	4148176,81
1803	558808,96	4148096,34
1804	558575,05	4147628,49
1805	558468,63	4147371,93
1806	558180,73	4147123,85
1807	558038,06	4146934,91
1808	557843,98	4146752,39
1809	557547,06	4146248,54
1810	557769,69	4145917,44
1811	557789,23	4145816,41
1812	557828,76	4145253,85
1813	557877,94	4144554,22
1814	557931,67	4144255,50
1815	557920,61	4144120,28
1816	557831,93	4143962,18
1817	557385,15	4143566,03
1818	556928,84	4143257,54
1819	556786,94	4142887,61
1820	556686,94	4142682,47
1821	556303,14	4142405,86
1822	556113,93	4142302,51
1823	555308,78	4142007,14
1824	554638,32	4141542,87
1825	554279,19	4141323,33

1826	553860,67	4140919,47
1827	553719,27	4140707,39
1828	553743,43	4140606,62
1829	553826,21	4140536,94
1830	553958,35	4140414,32
1831	554040,09	4140279,61
1832	554109,24	4140037,44
1833	554114,13	4139698,86
1834	554252,94	4139455,92
1835	554481,99	4139176,22
1836	554558,61	4139050,51
1837	554501,78	4138987,02
1838	554157,82	4138745,11
1839	554024,13	4138561,30
1840	553943,92	4138417,59
1841	553953,95	4138237,13
1842	553993,79	4138104,72
1843	554186,86	4137804,45
1844	554216,93	4137680,79
1845	554184,79	4137590,82
1846	554081,44	4137529,37
1847	553250,30	4137367,17
1848	552719,93	4137221,67
1849	552522,23	4137103,94
1850	552319,40	4136828,09
1851	552231,21	4136660,74
1852	552249,20	4136503,92
1853	552226,32	4136414,45
1854	551816,79	4136517,03
1855	551547,37	4136520,65
1856	551237,07	4136424,51
1857	550887,68	4136279,78
1858	550592,54	4136077,73
1859	550296,89	4135717,81
1860	550203,56	4135559,46
1861	550069,61	4135380,28
1862	549956,99	4135318,32
1863	549380,62	4135332,75
1864	549229,45	4135296,50
1865	549061,57	4135226,84
1866	548876,97	4134956,66
1867	548862,31	4134802,66
1868	548808,06	4134609,34
1869	548698,27	4134496,47
1870	548512,65	4134411,91
1871	548280,72	4133823,45
1872	548251,16	4133687,19

1873	548313,87	4133560,71
1874	548569,15	4133310,29
1875	548615,43	4133229,30
1876	548426,97	4133028,53
1877	547549,24	4132701,30
1878	547492,93	4132461,44
1879	547368,24	4132282,77
1880	547151,23	4132094,33
1881	546665,07	4131821,33
1882	546647,31	4131639,32
1883	546715,68	4131494,57
1884	546740,10	4131472,71
1885	547362,76	4131043,08
1886	547433,45	4130940,24
1887	546786,29	4130138,40
1888	546505,01	4129770,00
1889	546202,09	4128787,66
1890	546228,56	4128561,67
1891	546420,84	4128275,25
1892	546578,42	4127945,14
1893	546675,83	4127528,11
1894	546767,79	4126289,15
1895	546700,94	4126155,46
1896	546333,78	4125912,27
1897	546031,91	4125496,29
1898	545911,83	4125234,32
1899	545935,47	4125059,23
1900	546070,93	4124625,74
1901	546062,16	4124281,73
1902	545933,07	4123847,51
1903	546123,58	4123844,14
1904	546349,06	4123879,87
1905	546656,82	4123855,16
1906	546868,66	4123801,92
1907	547063,02	4123645,60
1908	546832,13	4123456,38
1909	546583,49	4123168,69
1910	546467,01	4122925,49
1911	546382,66	4122688,70
1912	546410,93	4122513,86
1913	546566,72	4122216,11
1914	546500,63	4122068,54
1915	546396,23	4121942,05
1916	546133,47	4121908,90
1917	546007,74	4121832,29
1918	545559,28	4121129,65
1919	545249,45	4120857,13

1920	545212,68	4120766,90
1921	545297,52	4120660,19
1922	545419,12	4120476,60
1923	545515,51	4120161,63
1924	545521,40	4119971,62
1925	545373,03	4119717,35
1926	545543,74	4119568,99
1927	545967,94	4119035,45
1928	546277,97	4118384,16
1929	546351,49	4118146,83
1930	546344,80	4118016,49
1931	547228,24	4117824,10
1932	548140,21	4117619,38
1933	549819,41	4117392,25
1934	550814,46	4117280,37
1935	551630,79	4117042,50
1936	552126,77	4116972,55
1937	552446,10	4116990,28
1938	552995,32	4117215,75
1939	553197,92	4117245,57
1940	553371,21	4117218,06
1941	553534,23	4117124,98
1942	553597,47	4116989,23
1943	553593,10	4116482,96
1944	553586,91	4116092,65
1945	553632,43	4115941,97
1946	553770,75	4115791,82
1947	553962,31	4115686,39
1948	554247,70	4115562,98
1949	555504,25	4115089,60
1950	555578,02	4114012,00
1951	557636,81	4113137,52
1952	559757,82	4113733,57
1953	561243,77	4112223,77
1954	562065,81	4112218,39
1955	562119,56	4111501,78
1956	563045,77	4110791,88
1957	563766,23	4110859,81
1958	564007,70	4110608,60
1959	565681,12	4109903,13
1960	565734,37	4109613,59
1961	565718,70	4109478,09
1962	565759,58	4109410,73
1963	566030,35	4109300,44
1964	566382,11	4109236,43
1965	566713,30	4109124,86
1966	567024,96	4108863,64

1967	567151,73	4108838,19
1968	567590,13	4109052,92
1969	567695,54	4109160,92
1970	567935,14	4109694,23
1971	568395,93	4109673,44
1972	568671,56	4109725,92
1973	568902,98	4109738,79
1974	569219,78	4109552,14
1975	569317,75	4109543,66
1976	569819,64	4109868,72
1977	570296,60	4110057,75
1978	570504,48	4109930,73
1979	570828,13	4109599,85
1980	570952,33	4109537,12
1981	571340,59	4109568,02
1982	571434,45	4109550,02
1983	571614,21	4109239,69
1984	571774,69	4109025,77
1985	571937,72	4108932,70
1986	572144,46	4108888,49
1987	572366,12	4108742,98
1988	572756,69	4108815,79
1989	573114,09	4108984,25
1990	573257,57	4108992,23
1991	573370,20	4108970,65
1992	573577,24	4108503,98
1993	573948,55	4108422,51
1994	574225,19	4108707,19
1995	574341,40	4108787,94
1996	574650,48	4108823,72
1997	574915,61	4108648,12
1998	575656,92	4108508,34
1999	575869,86	4108353,06
2000	576158,91	4107997,73
2001	576313,47	4107890,28
2002	576633,34	4107898,81
2003	576895,10	4108034,10
2004	577217,26	4108168,10
2005	577895,78	4108572,67
2006	578135,39	4108771,72
2007	579114,77	4109025,91
2008	579558,04	4109236,31
2009	579857,82	4109438,72
2010	580238,32	4109775,62
2011	580448,88	4109996,28
2012	580614,46	4110024,07
2013	580781,12	4109866,22

2014	580838,71	4109832,29
2015	580982,70	4109914,59
2016	581368,90	4109982,54
2017	581500,28	4110040,93
2018	582212,17	4110679,50
2019	582324,54	4110662,55
2020	582621,04	4110423,72
2021	582921,13	4110370,81
2022	583075,13	4110439,74
2023	583280,80	4110664,78
2024	583497,00	4110950,74
2025	584049,55	4111032,61
2026	584189,68	4111100,78
2027	584308,69	4111297,75
2028	584437,73	4111481,37
2029	584637,50	4111562,15
2030	584774,53	4111685,86
2031	585010,52	4111949,71
2032	585301,05	4112068,04
2033	585527,05	4112178,13
2034	585725,52	4112365,62
2035	585778,20	4112503,19
2036	585816,19	4112821,01
2037	586036,16	4113455,38
2038	586482,53	4113443,12
2039	587248,82	4113188,73
2040	587421,35	4113175,13
2041	587766,16	4113152,58
2042	588343,93	4113115,16
2043	588602,61	4113055,30
2044	588774,14	4112976,66
2045	588950,04	4112819,35
2046	589145,48	4112728,10
2047	589348,08	4112757,97
2048	589718,88	4112685,80
2049	589990,15	4112649,87
2050	590119,24	4112666,35
2051	590699,22	4113005,12
2052	591105,47	4113129,92
2053	591393,66	4113289,92
2054	591540,99	4113312,06
2055	591775,77	4113181,24
2056	592744,28	4112464,61
2057	593261,44	4112182,40
2058	593631,04	4111715,55
2059	593742,88	4111791,44
2060	594064,36	4112519,69

2061	594388,72	4113029,92
2062	594532,11	4113372,19
2063	594624,81	4113874,13
2064	595000,68	4115041,82
2065	595360,42	4115916,12
2066	595488,17	4117037,45
2067	595465,91	4117602,59
2068	595356,09	4117740,38
2069	595251,95	4117776,36
2070	595176,87	4117790,74
2071	595010,94	4118101,81
2072	594994,20	4118235,50
2073	595034,19	4118683,41
2074	595009,63	4119206,63
2075	595102,62	4119536,79
2076	595432,04	4120288,68
2077	595562,61	4120444,52
2078	595758,52	4120511,17
2079	595671,29	4120743,06
2080	595135,49	4121692,70
2081	595015,07	4122020,23
2082	594938,77	4122805,15
2083	594975,43	4123146,09
2084	595091,03	4123570,35
2085	595080,44	4123760,09
2086	595030,77	4123901,23
2087	594740,38	4124363,18
2088	594639,77	4124668,59
2089	594891,47	4124733,70
2090	595497,21	4124693,23
2091	595648,39	4124729,54
2092	595771,50	4124852,46
2093	595938,02	4125195,99
2094	596099,11	4125636,73
2095	596263,85	4125845,53
2096	596444,06	4125943,79
2097	596717,08	4126042,59
2098	597064,63	4126219,83
2099	597208,82	4126381,08
2100	597309,81	4126567,76
2101	597342,13	4126820,25
2102	597300,44	4126985,04
2103	597180,56	4127219,73
2104	596797,09	4127685,76
2105	596559,98	4127941,77
2106	596115,38	4128255,82
2107	595992,99	4128286,12

2108	595938,73	4128343,45
2109	595939,22	4128417,74
2110	596209,37	4128651,01
2111	596341,20	4128867,26
2112	596335,51	4128969,07
2113	596156,22	4129353,65
2114	595820,32	4129799,10
2115	595523,72	4130455,65
2116	595361,62	4130947,94
2117	595306,77	4131265,19
2118	595359,97	4131393,49
2119	595481,78	4131539,54
2120	595691,56	4131606,96
2121	596003,92	4131582,62
2122	596179,28	4131518,13
2123	596276,47	4131523,56
2124	596334,79	4131642,87
2125	596386,42	4131798,94
2126	596478,96	4131887,67
2127	596610,31	4131946,07
2128	596822,93	4131962,57
2129	597383,67	4131896,40
2130	597446,34	4132104,14
2131	597435,49	4132298,50
2132	597554,44	4132579,03
2133	597632,24	4132931,53
2134	597755,08	4133142,63
2135	597911,10	4133258,11
2136	598224,46	4133382,37
2137	598489,26	4133378,59
2138	598589,26	4133416,67
2139	598682,28	4133579,69
2140	598994,93	4134381,64
2141	599203,33	4134722,87
2142	599434,52	4135404,21
2143	599466,50	4135911,97
2144	599555,14	4136070,10
2145	599938,12	4136360,72
2146	600183,53	4136704,00
2147	600665,20	4137055,84
2148	601105,77	4137312,54
2149	601544,50	4137685,19
2150	601789,88	4138112,02
2151	602058,61	4138702,62
2152	602142,59	4138944,06
2153	602134,29	4139175,68
2154	601948,27	4139680,53

2155	601941,26	4139889,02
2156	602060,67	4140327,38
2157	602092,75	4140500,91
2158	602046,40	4140748,97
2159	601823,15	4141089,28
2160	601746,71	4141377,45
2161	601702,68	4141583,86
2162	601572,03	4141762,23
2163	601142,11	4142063,14
2164	600868,27	4142228,87
2165	600527,87	4142339,82
2166	600219,11	4142382,92
2167	599205,45	4142414,50
2168	599125,50	4142433,24
2169	599164,80	4142560,76
2170	599351,13	4142715,06
2171	599620,99	4142952,93
2172	599699,34	4143129,05
2173	599724,99	4143334,72
2174	599705,14	4143523,92
2175	599523,79	4143945,47
2176	599399,05	4144100,96
2177	599252,23	4144236,65
2178	599069,67	4144347,14
2179	599077,35	4144458,97
2180	599140,04	4144583,15
2181	599327,66	4144714,31
2182	599457,69	4144879,39
2183	599952,00	4145004,47
2184	600054,81	4145075,19
2185	600520,48	4145546,80
2186	600828,25	4145355,12
2187	601084,58	4145253,39
2188	601315,71	4145187,40
2189	601875,34	4145223,32
2190	602172,49	4145304,90
2191	602415,63	4145439,16
2192	602515,85	4145556,16
2193	602599,33	4145806,83
2194	602687,74	4145886,04
2195	603212,15	4145887,48
2196	603330,65	4145926,59
2197	603545,22	4146156,75
2198	603708,62	4146472,22
2199	603723,46	4146705,13
2200	603712,36	4146820,55
2201	603852,13	4147060,44

2202	604020,44	4147288,01
2203	604085,17	4147458,71
2204	604087,70	4147579,54
2205	603931,82	4147877,17
2206	603889,34	4148055,82
2207	603908,57	4148210,06
2208	603997,98	4148354,30
2209	604170,95	4148498,57
2210	604230,01	4148687,53
2211	604308,27	4149114,29
2212	604536,84	4149011,02
2213	604736,37	4148845,80
2214	605267,58	4148476,31
2215	605672,78	4148285,45
2216	606125,10	4147916,20
2217	606663,25	4147588,87
2218	607010,13	4147278,72
2219	607234,39	4147003,47
2220	607430,65	4146647,77
2221	607601,69	4146411,32
2222	607858,87	4146128,64
2223	608032,42	4146013,02
2224	608216,50	4145958,32
2225	608530,87	4146064,08
2226	608803,09	4146093,24
2227	609346,02	4146095,75
2228	609579,96	4146062,41
2229	609713,40	4146000,24
2230	609831,96	4145872,26
2231	609857,23	4145669,46
2232	609994,10	4145380,04
2233	610045,83	4145201,91
2234	610062,60	4145068,24
2235	610044,92	4144886,23
2236	609905,94	4144632,44
2237	609718,90	4144324,92
2238	609668,06	4144154,97
2239	609692,29	4143970,66
2240	609797,23	4143837,27
2241	609952,28	4143720,62
2242	610124,30	4143632,77
2243	610337,45	4143556,49
2244	610698,46	4143326,03
2245	610850,94	4143255,64
2246	611080,31	4143054,95
2247	611152,86	4142919,76
2248	611249,64	4142600,25

2249	611296,20	4142514,67
2250	611661,11	4142214,80
2251	611973,24	4142111,57
2252	612311,61	4141954,11
2253	612609,34	4141859,36
2254	612812,68	4141875,37
2255	613467,36	4142120,88
2256	613788,42	4142189,90
2257	613978,66	4142191,26
2258	614124,18	4142162,27
2259	614293,58	4142204,24
2260	614413,59	4142299,15
2261	614590,58	4142620,05
2262	614725,87	4143105,72
2263	615227,35	4143932,16
2264	615902,68	4143974,58
2265	616048,41	4144024,52
2266	616169,76	4144012,74
2267	616364,16	4143856,51
2268	616572,43	4143784,63
2269	616698,41	4143773,11
2270	616895,56	4143816,63
2271	617087,02	4143961,96
2272	617220,88	4144141,19
2273	617374,89	4144706,81
2274	617692,40	4145253,74
2275	617799,75	4145491,84
2276	617889,19	4145552,54
2277	618095,34	4145601,22
2278	618234,67	4145599,73
2279	618775,61	4145472,19
2280	619135,46	4145594,45
2281	619370,41	4145626,17
2282	619748,31	4145591,64
2283	620072,73	4145600,52
2284	620223,40	4145562,53
2285	620330,37	4145475,70
2286	620440,23	4145254,40
2287	620629,25	4145111,80
2288	621004,35	4145044,62
2289	621250,62	4145039,85
2290	621419,49	4145091,08
2291	621591,22	4145091,40
2292	621962,43	4144513,42
2293	622208,15	4144601,45
2294	622660,22	4144900,62
2295	622740,69	4144872,63
2296	622793,18	4144764,17
2297	622907,60	4144710,24
2298	623221,00	4144667,45
2299	623316,91	4144612,48
2300	623503,15	4144353,70
2301	623605,32	4144104,12
2302	623797,18	4143910,63
2303	623954,77	4143914,83
2304	624100,51	4143964,77
2305	624353,74	4143918,61
2306	624761,84	4143676,89
2307	624919,12	4143769,24
2308	625295,32	4144096,68
2309	625552,08	4144236,39
2310	625949,46	4144351,49
2311	625971,26	4144459,47
2312	626327,05	4144985,35
2313	626698,22	4145071,14
2314	626938,80	4145168,16
2315	627575,02	4145245,59
2316	627987,05	4145347,60
2317	628189,35	4145382,14
2318	628473,94	4145356,31
2319	628856,78	4145233,89
2320	629537,48	4144766,09
2321	629788,00	4144520,19
2322	647617,46	4129382,83
2323	652105,14	4134995,34
2324	656159,08	4139935,49
2325	662036,92	4147080,51
2326	664752,15	4150518,08
2327	668142,06	4154712,14
2328	671184,84	4158414,60
2329	673762,77	4161619,76
2330	680566,42	4170078,81
2331	689372,71	4180973,81
2332	689587,63	4181221,25
2333	690348,84	4181919,68
2334	691205,16	4182457,12
2335	692234,89	4183048,62
2336	694152,27	4184000,25
2337	695742,73	4184580,82
2338	698213,14	4185246,18
2339	701232,77	4186130,78
1	703410,43	4187002,79

».;

19) приложение 19 дополнить картографическим и координатным описанием границ муниципального образования «Северо-Байкальский район» в следующей редакции:

«Картографическое описание границ муниципального образования «Северо-Байкальский район»

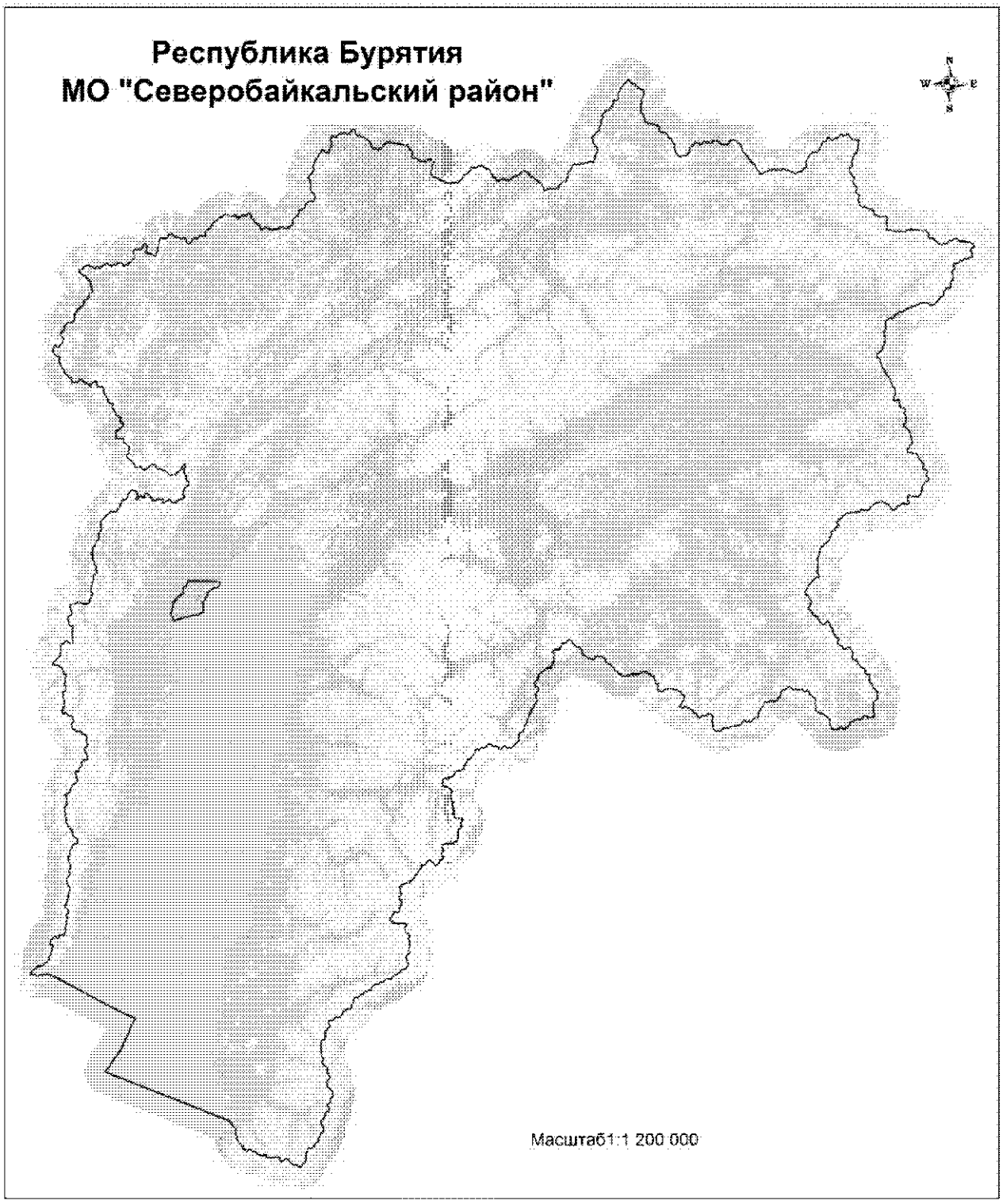

Координатное описание границ муниципального образования «Северо-Байкальский район»

Каталог координат характерных точек МО «Северо-Байкальский район»

№ п/п	X	Y
1	1065020,76	5325825,50
2	1064948,97	5325700,66
3	1064785,06	5325627,47
4	1064356,98	5325485,47
5	1064254,76	5325425,00
6	1064217,30	5325368,45
7	1064217,30	5325368,45
8	1064235,91	5325306,85
9	1064307,62	5325045,67
10	1064294,66	5324927,61
11	1064244,03	5324767,73
12	1064244,03	5324767,73
13	1064244,03	5324767,73
14	1064265,80	5324691,44
15	1064293,83	5324591,67
16	1064274,84	5324482,36
17	1064168,15	5324327,53
18	1063871,07	5324096,15
19	1063685,19	5323916,56
20	1063535,28	5323696,24
21	1063466,37	5323379,91
22	1063441,49	5323076,02
23	1063441,49	5323076,02
24	1063441,49	5323076,01
25	1063467,53	5322911,39
26	1063528,01	5322809,17
27	1063596,61	5322754,22
28	1063276,98	5322454,73
29	1063066,74	5322327,80
30	1062904,92	5322310,64
31	1062698,39	5322328,15
32	1062375,41	5322447,05
33	1062155,27	5322585,18
34	1062024,75	5322642,14
35	1061859,47	5322660,28
36	1061613,34	5322568,18
37	1061393,20	5322314,39
38	1061100,45	5321991,74
39	1060919,43	5321879,98
40	1060763,64	5321854,06
41	1060648,22	5321887,69
42	1060524,30	5321897,61
43	1060377,67	5321851,20
44	1060286,65	5321829,21
45	1060120,88	5321879,75
46	1059844,32	5322046,49
47	1059462,46	5322161,56
48	1059335,83	5322156,71
49	1058956,98	5322071,45
50	1058661,89	5322099,42
51	1058511,82	5322085,37
52	1058366,44	5322150,96
53	1058169,70	5322301,22
54	1058086,42	5321961,11
55	1057987,21	5321700,30
56	1057886,00	5321572,07
57	1057631,78	5321429,75
58	1057391,35	5321349,51
59	1057213,12	5321249,59
60	1057071,83	5321238,62
61	1056923,64	5321295,32
62	1056778,49	5321346,18
63	1056566,33	5321345,93
64	1056243,64	5321249,73
65	1056052,73	5321208,55
66	1055842,47	5321081,63
67	1055662,91	5320872,65
68	1055531,22	5320617,26
69	1055492,98	5320416,30
70	1055492,98	5320416,30
71	1055514,03	5320192,67
72	1055581,99	5319984,47
73	1055581,99	5319984,47
74	1055562,63	5319704,24
75	1055538,25	5319562,44
76	1055430,74	5319460,63
77	1055278,30	5319408,24
78	1054954,86	5319362,12
79	1054864,02	5319328,34
80	1054770,98	5319244,43
81	1054681,74	5319104,59
82	1054582,46	5319044,17
83	1054411,82	5319026,86

84	1054113,90	5319045,96
85	1053934,11	5319049,14
86	1053804,84	5319023,63
87	1053644,40	5318915,13
88	1053465,44	5318862,35
89	1053280,41	5318821,26
90	1053102,48	5318700,71
91	1052966,90	5318507,13
92	1052890,90	5318270,25
93	1052859,31	5318019,30
94	1052819,89	5317897,89
95	1052701,00	5317769,39
96	1052416,65	5317670,82
97	1052023,61	5317549,98
98	1051753,21	5317307,23
99	1051553,93	5317039,03
100	1051401,46	5316792,16
101	1051288,38	5316669,65
102	1051173,96	5316635,51
103	1051044,12	5316648,29
104	1050962,38	5316596,96
105	1050884,96	5316454,36
106	1050837,23	5316297,46
107	1050699,69	5316233,51
108	1050551,44	5316098,68
109	1050433,58	5315902,42
110	1050351,66	5315470,97
111	1050277,79	5315092,67
112	1050158,93	5314766,74
113	1050178,02	5314672,73
114	1050344,38	5314583,89
115	1050595,32	5314552,30
116	1050743,95	5314466,13
117	1050855,54	5314296,90
118	1050950,85	5314033,13
119	1050962,01	5313682,63
120	1051054,74	5313395,25
121	1051162,99	5313055,05
122	1051199,94	5312557,61
123	1051199,94	5312557,60
124	1051203,00	5312354,32
125	1051166,91	5312206,45
126	1051068,96	5312057,64
127	1050938,73	5311899,50
128	1050820,19	5311552,95
129	1050773,91	5311298,83
130	1050763,66	5311001,05

131	1050763,66	5311001,04
132	1050774,05	5310898,07
133	1050743,32	5310785,63
134	1050621,63	5310648,25
135	1050466,63	5310569,30
136	1050364,09	5310529,45
137	1050224,98	5310374,13
138	1050125,99	5310098,59
139	1050096,46	5309906,61
140	1050086,94	5309756,18
141	1050054,65	5309552,36
142	1050054,65	5309552,36
143	1050054,65	5309552,36
144	1050131,57	5309335,46
145	1050149,19	5309144,19
146	1050133,77	5308993,67
147	1049942,60	5308772,73
148	1049753,61	5308407,44
149	1049610,29	5308140,08
150	1049460,35	5307725,27
151	1049360,61	5307499,82
152	1049172,48	5307273,04
153	1049033,37	5307117,71
154	1048927,03	5306741,87
155	1048846,61	5306407,67
156	1048719,99	5306205,39
157	1048349,73	5305940,51
158	1048224,24	5305859,05
159	1048175,04	5305799,38
160	1048143,79	5305722,30
161	1048143,79	5305722,30
162	1048201,45	5305611,19
163	1048333,87	5305427,52
164	1048399,94	5305148,58
165	1048399,94	5305148,58
166	1048406,08	5304936,50
167	1048366,78	5304806,25
168	1048191,92	5304676,91
169	1047919,26	5304584,41
170	1047810,61	5304559,20
171	1047770,56	5304479,03
172	1047742,09	5304216,34
173	1047727,07	5304039,31
174	1047613,74	5303737,03
175	1047525,73	5303514,70
176	1047416,17	5303353,93
177	1047232,34	5303233,29

178	1047027,18	5303159,48
179	1046766,03	5303084,84
180	1046526,57	5302939,79
181	1046326,53	5302721,66
182	1046246,02	5302587,85
183	1046210,47	5302404,61
184	1046210,47	5302404,61
185	1046210,47	5302404,61
186	1046274,49	5302066,69
187	1046321,74	5301864,07
188	1046318,50	5301687,22
189	1046265,36	5301497,82
190	1046170,97	5301307,81
191	1045847,03	5300902,18
192	1045660,13	5300592,89
193	1045588,56	5300453,32
194	1045489,76	5300360,49
195	1045281,34	5300307,25
196	1045001,02	5300332,51
197	1044653,06	5300347,91
198	1044242,48	5300412,46
199	1043927,69	5300378,26
200	1043573,66	5300405,36
201	1043218,06	5300341,08
202	1043144,28	5300348,81
203	1042927,92	5300431,02
204	1042795,21	5300437,86
205	1042622,42	5300367,49
206	1042425,26	5300152,36
207	1042279,90	5300020,52
208	1041968,43	5299765,36
209	1041860,92	5299663,55
210	1041752,49	5299623,61
211	1041622,33	5299657,02
212	1041444,42	5299730,96
213	1041290,72	5299761,07
214	1040969,28	5299776,87
215	1040708,92	5299846,62
216	1040385,45	5299997,95
217	1040129,06	5300194,48
218	1039962,98	5300265,65
219	1039744,69	5300280,06
220	1039598,05	5300233,65
221	1039330,41	5300002,72
222	1039169,88	5299900,12
223	1038863,83	5299871,95
224	1038479,00	5299792,50

225	1038221,73	5299656,03
226	1037947,30	5299681,38
227	1037667,54	5299668,34
228	1037341,72	5299583,87
229	1037137,21	5299465,88
230	1036925,15	5299262,32
231	1036706,75	5299088,12
232	1036352,93	5298906,00
233	1036066,02	5298780,87
234	1035791,16	5298638,24
235	1035599,42	5298455,60
236	1035423,77	5298181,87
237	1035274,20	5297937,98
238	1035059,05	5297743,20
239	1034899,32	5297587,57
240	1034745,07	5297458,55
241	1034621,64	5297436,06
242	1034444,25	5297474,66
243	1034131,91	5297472,92
244	1033707,23	5297496,01
245	1033639,20	5297512,67
246	1033588,41	5297559,05
247	1033596,14	5297632,84
248	1033620,44	5297780,54
249	1033620,44	5297780,54
250	1033612,56	5297913,03
251	1033545,41	5298068,21
252	1033413,52	5298216,51
253	1033282,56	5298302,95
254	1033051,48	5298384,94
255	1032927,70	5298386,03
256	1032806,90	5298384,21
257	1032694,33	5298423,79
258	1032569,13	5298519,15
259	1032461,70	5298608,88
260	1032284,05	5298665,16
261	1032104,02	5298683,09
262	1031930,73	5298645,12
263	1031797,71	5298672,59
264	1031628,50	5298755,51
265	1031369,31	5298943,16
266	1031127,02	5298986,68
267	1030870,13	5299021,12
268	1030604,09	5299076,07
269	1030363,82	5299181,50
270	1029980,83	5299567,67
271	1029777,39	5299770,90

272	1029652,60	5299839,75
273	1029416,15	5299886,30
274	1029232,04	5299980,78
275	1029121,83	5300058,69
276	1028831,17	5300183,99
277	1028613,89	5300328,07
278	1028384,91	5300466,08
279	1028170,18	5300636,72
280	1027752,69	5300966,39
281	1027445,56	5301206,37
282	1027042,06	5301388,91
283	1026926,32	5301443,16
284	1026545,08	5301517,01
285	1026276,40	5301551,29
286	1026128,26	5301605,06
287	1025999,40	5301747,51
288	1025781,47	5301935,79
289	1025487,51	5302084,61
290	1025079,13	5302199,30
291	1024639,31	5302248,70
292	1024485,63	5302278,81
293	1024393,19	5302351,09
294	1024318,74	5302531,04
295	1024108,55	5302787,33
296	1023898,72	5303020,06
297	1023661,72	5303099,17
298	1023472,91	5303108,24
299	1023262,04	5303016,81
300	1022838,09	5302981,25
301	1022512,58	5303064,98
302	1022188,48	5303054,43
303	1021813,71	5302884,03
304	1021632,93	5302751,78
305	1021327,13	5302700,24
306	1020827,26	5302616,45
307	1020433,93	5302504,71
308	1019994,36	5302330,44
309	1019841,67	5302684,80
310	1019805,11	5302961,27
311	1019819,57	5303176,59
312	1019881,24	5303389,65
313	1020099,14	5303602,00
314	1020211,61	5303768,63
315	1020244,33	5303945,90
316	1020225,80	5304199,06
317	1020198,13	5304275,28
318	1020094,72	5304291,48

319	1019635,05	5304278,99
320	1019369,99	5304263,39
321	1018932,65	5304333,73
322	1018495,86	5304368,71
323	1017810,22	5304485,58
324	1017769,54	5304644,12
325	1017805,02	5304833,22
326	1017862,64	5305119,88
327	1017862,64	5305119,88
328	1017862,64	5305119,88
329	1017822,56	5305434,61
330	1017728,38	5305621,85
331	1017528,40	5305786,95
332	1017224,49	5306003,59
333	1017034,11	5306118,72
334	1016965,79	5306153,11
335	1016850,46	5306177,97
336	1016662,68	5306119,29
337	1016516,56	5306034,69
338	1016330,18	5305881,72
339	1016192,59	5305817,87
340	1015929,90	5305840,62
341	1015559,39	5305976,75
342	1015357,09	5306100,55
343	1014528,71	5306300,84
344	1014194,89	5306349,09
345	1013586,85	5306402,24
346	1013256,38	5306424,02
347	1012970,90	5306393,41
348	1012812,86	5306317,47
349	1012611,18	5306005,16
350	1012184,65	5305551,14
351	1011984,28	5305545,32
352	1011774,20	5305598,29
353	1011610,48	5305704,97
354	1011519,38	5305883,42
355	1011455,46	5306215,49
356	1011300,83	5306502,05
357	1011001,45	5306810,11
358	1010694,10	5307059,13
359	1010223,35	5307196,76
360	1009831,86	5307356,17
361	1009540,40	5307528,79
362	1008756,46	5307714,98
363	1008382,87	5307859,91
364	1007853,44	5308176,46
365	1007588,68	5308140,24

366	1007211,44	5308134,83
367	1006532,50	5308198,77
368	1006195,42	5308267,60
369	1006002,81	5308138,13
370	1005820,57	5307905,68
371	1005690,63	5307526,63
372	1005627,39	5307419,64
373	1005509,94	5307388,49
374	1005338,30	5307433,18
375	1004921,44	5307318,18
376	1004781,65	5307204,20
377	1004633,90	5307031,17
378	1004510,42	5306811,33
379	1004382,07	5306721,09
380	1004187,91	5306694,74
381	1003831,05	5306707,30
382	1003520,71	5306761,79
383	1003431,72	5306798,82
384	1003359,72	5306883,25
385	1003259,20	5307297,30
386	1003175,45	5307970,90
387	1003145,40	5308403,64
388	1003062,83	5308997,70
389	1003028,48	5309324,29
390	1002945,56	5309547,05
391	1002632,46	5309787,15
392	1002130,29	5310053,99
393	1001684,36	5310306,92
394	1000915,77	5310846,94
395	1000207,05	5311325,94
396	999465,51	5311831,00
397	999285,35	5311854,94
398	999059,12	5311804,55
399	998798,50	5311688,84
400	998462,66	5311477,75
401	998295,77	5311401,70
402	998097,35	5311463,69
403	997977,36	5311603,41
404	997898,79	5311929,37
405	997774,00	5312192,79
406	997651,81	5312677,24
407	997584,42	5312847,19
408	997470,54	5312972,27
409	997256,32	5312907,31
410	996803,61	5312824,22
411	996557,23	5312741,13
412	995984,70	5312588,54

413	995796,53	5312556,38
414	995648,91	5312571,95
415	995523,10	5312705,69
416	995267,24	5313061,53
417	995076,65	5313191,40
418	994839,65	5313270,51
419	994591,95	5313275,81
420	994365,90	5313213,64
421	994244,19	5313073,40
422	994156,17	5312848,19
423	994142,32	5312196,77
424	993735,65	5311990,57
425	993120,94	5311701,83
426	992525,30	5311319,07
427	991962,71	5311092,96
428	991809,42	5311093,72
429	991533,97	5311181,12
430	991249,68	5311268,40
431	991146,45	5311272,82
432	991015,76	5311141,29
433	990783,95	5310872,77
434	990681,55	5310821,21
435	990455,32	5310770,82
436	990230,72	5310808,86
437	990092,34	5310798,04
438	989963,58	5310734,32
439	989798,85	5310513,90
440	989707,45	5310318,11
441	989576,32	5310216,04
442	989430,28	5310125,56
443	989335,35	5309968,02
444	989298,09	5309699,33
445	989298,09	5309699,33
446	989298,09	5309699,33
447	989337,46	5309431,74
448	989361,64	5309193,40
449	989363,58	5308668,92
450	989363,58	5308668,92
451	989395,94	5308277,46
452	989395,94	5308277,46
453	989403,33	5307979,95
454	989450,74	5307765,52
455	989557,11	5307551,93
456	989696,32	5307309,34
457	989728,12	5307153,62
458	989728,12	5307153,62
459	989680,96	5306955,51

460	989614,94	5306836,70
461	989483,41	5306761,14
462	989151,35	5306691,57
463	988857,39	5306637,27
464	988611,01	5306554,18
465	988409,28	5306442,27
466	988262,41	5306407,75
467	988105,86	5306429,09
468	987948,21	5306524,07
469	987869,39	5306670,28
470	987781,68	5306819,31
471	987617,74	5306940,72
472	987461,02	5306973,84
473	987290,78	5306924,26
474	987088,93	5306821,18
475	986961,49	5306669,07
476	986915,74	5306376,70
477	986915,74	5306376,70
478	986949,91	5305864,46
479	986947,18	5305652,24
480	986947,18	5305652,24
481	986947,18	5305652,24
482	986973,08	5305496,44
483	987054,76	5305356,16
484	987154,04	5305222,04
485	987154,12	5305018,71
486	987100,54	5304658,44
487	987055,58	5304510,46
488	986863,22	5304363,32
489	986691,32	5304228,25
490	986535,38	5304010,91
491	986439,00	5303753,17
492	986427,12	5303561,45
493	986427,12	5303561,45
494	986427,12	5303561,45
495	986480,34	5303353,00
496	986475,94	5303252,74
497	986406,13	5303189,87
498	986224,02	5303146,00
499	985947,43	5303112,58
500	985753,57	5303065,61
501	985521,35	5302823,60
502	985329,21	5302464,29
503	985149,25	5302078,64
504	985088,37	5301812,56
505	985088,37	5301812,56
506	985147,96	5301571,78

507	985354,13	5301386,14
508	985701,63	5301211,35
509	985964,06	5301008,83
510	986216,41	5300888,68
511	986395,92	5300711,49
512	986512,75	5300586,45
513	986652,06	5300535,40
514	986852,86	5300511,75
515	986915,19	5300483,18
516	986961,46	5300345,34
517	987007,69	5300013,02
518	987102,61	5299775,69
519	987263,08	5299492,15
520	987386,76	5299302,38
521	987450,90	5299153,01
522	987488,37	5299012,10
523	987658,64	5298861,30
524	987832,39	5298675,19
525	987941,04	5298505,83
526	987969,76	5298358,91
527	987951,72	5298184,79
528	987848,74	5297974,09
529	987745,19	5297801,70
530	987644,06	5297467,27
531	987575,39	5297327,79
532	987533,25	5297188,69
533	987533,25	5297188,68
534	987547,24	5297041,54
535	987531,09	5296938,18
536	987454,59	5296730,81
537	987441,91	5296592,12
538	987447,02	5296447,81
539	987425,20	5296329,62
540	987344,21	5296225,33
541	987177,85	5296113,92
542	986906,57	5295921,44
543	986836,86	5295852,67
544	986788,16	5295757,68
545	986753,32	5295524,38
546	986728,59	5295403,20
547	986610,04	5295248,27
548	986490,96	5295128,70
549	986314,96	5295070,20
550	986221,97	5294980,46
551	986145,43	5294776,04
552	986079,79	5294630,71
553	985951,66	5294525,74

554	985767,17	5294443,53
555	985561,78	5294378,72
556	985418,86	5294276,48
557	985277,66	5294059,35
558	985190,33	5293786,99
559	985122,86	5293567,96
560	985094,08	5293322,97
561	985106,27	5293099,18
562	985109,82	5292860,54
563	985086,89	5292618,58
564	985086,89	5292618,58
565	985143,63	5292371,86
566	985219,34	5292237,39
567	985348,31	5292088,94
568	985403,20	5291965,96
569	985403,20	5291965,96
570	985407,91	5291848,16
571	985387,76	5291618,02
572	985353,27	5291558,59
573	985291,99	5291516,46
574	985008,30	5291365,06
575	984901,28	5291227,98
576	984769,96	5290940,26
577	984705,78	5290697,70
578	984652,38	5290325,64
579	984567,56	5290082,79
580	984538,96	5289826,01
581	984538,96	5289826,00
582	984566,10	5289587,70
583	984566,10	5289587,70
584	984507,54	5289165,47
585	984434,55	5288722,40
586	984383,30	5288403,41
587	984400,22	5288058,88
588	984390,89	5287893,72
589	984346,81	5287686,81
590	984244,58	5287426,03
591	984235,34	5287254,98
592	984235,34	5287254,98
593	984253,28	5287040,12
594	984253,28	5287040,12
595	984220,81	5286845,16
596	984105,42	5286675,54
597	983864,67	5286412,77
598	983737,97	5286210,58
599	983588,32	5285966,80
600	983443,90	5285767,30

601	983330,63	5285653,70
602	983237,24	5285590,48
603	983116,80	5285562,23
604	982942,60	5285580,37
605	982863,34	5285558,61
606	982738,58	5285424,22
607	982594,12	5285227,67
608	982495,84	5285096,60
609	982442,44	5284921,97
610	982416,34	5284694,69
611	982412,91	5284529,62
612	982387,39	5284461,47
613	982320,61	5284392,75
614	982157,37	5284269,59
615	981951,41	5284045,63
616	981814,51	5283934,64
617	981638,64	5283867,29
618	981403,52	5283819,74
619	981291,44	5283824,03
620	981175,44	5283893,09
621	980869,68	5284233,50
622	980684,85	5284372,31
623	980595,68	5284421,13
624	980492,22	5284440,28
625	980345,52	5284393,98
626	980217,33	5284291,95
627	980134,80	5284093,33
628	980122,57	5283925,19
629	980123,84	5283839,75
630	980123,84	5283839,75
631	980123,84	5283839,74
632	980163,38	5283757,80
633	979981,01	5283731,62
634	979781,96	5283637,43
635	979668,76	5283517,93
636	979614,88	5283375,71
637	979614,88	5283375,71
638	979614,88	5283375,71
639	979628,07	5283281,60
640	979617,38	5283207,78
641	979544,23	5283171,37
642	979382,39	5283151,38
643	979159,40	5283080,41
644	978981,87	5282927,58
645	978868,89	5282793,36
646	978735,34	5282655,90
647	978630,94	5282342,04

648	978568,08	5282208,54
649	978484,28	5282095,36
650	978425,07	5281914,75
651	978376,10	5281837,43
652	978251,39	5281897,54
653	978085,08	5281980,62
654	977810,15	5282032,68
655	977480,06	5282027,96
656	977247,84	5281983,39
657	977046,49	5281844,96
658	976898,90	5281660,14
659	976763,67	5281437,20
660	976688,36	5281347,72
661	976626,90	5281317,37
662	976556,35	5281304,57
663	976428,78	5281358,74
664	976307,29	5281401,20
665	976198,23	5281399,65
666	976089,85	5281353,89
667	975881,42	5281294,93
668	975699,75	5281221,61
669	975544,77	5281136,88
670	975388,30	5280954,89
671	975296,79	5280764,99
672	975209,69	5280675,33
673	975035,70	5280481,30
674	974908,97	5280282,05
675	974811,79	5280077,33
676	974726,05	5279896,34
677	974648,31	5279771,47
678	974534,42	5279699,11
679	974184,65	5279431,85
680	974016,30	5279255,58
681	973753,32	5278901,14
682	973560,37	5278594,86
683	973426,55	5278475,08
684	973064,56	5278434,55
685	972654,84	5278431,64
686	972499,47	5278373,43
687	972251,02	5278231,38
688	971987,38	5278118,58
689	971693,62	5278049,55
690	971288,21	5277955,36
691	970933,17	5277844,20
692	970522,31	5277720,46
693	970188,82	5277547,73
694	970045,85	5277448,44

695	969846,78	5277354,25
696	969685,04	5277328,36
697	969519,90	5277331,90
698	969306,12	5277434,93
699	969026,58	5277598,91
700	968851,72	5277661,24
701	968718,74	5277682,92
702	968409,28	5277678,51
703	968232,31	5277684,82
704	967985,44	5277634,14
705	967780,53	5277536,92
706	967654,60	5277482,08
707	967528,30	5277450,81
708	967345,17	5277474,72
709	967114,36	5277533,31
710	966908,01	5277533,31
711	966666,86	5277494,51
712	966347,14	5277386,80
713	966039,38	5277267,48
714	965665,88	5277406,55
715	965086,02	5277545,61
716	964753,56	5277700,01
717	964352,61	5277900,56
718	964056,30	5278002,43
719	963929,44	5278009,45
720	963871,76	5277923,17
721	963800,87	5277536,12
722	963800,87	5277536,11
723	963800,87	5277536,11
724	963825,19	5277288,92
725	963918,96	5277128,18
726	963963,03	5276940,21
727	963839,80	5276702,71
728	963668,89	5276499,88
729	963275,43	5276196,64
730	962896,10	5275934,85
731	962636,50	5275748,43
732	962413,74	5275662,75
733	962267,60	5275578,15
734	962114,85	5275343,16
735	961895,91	5275001,16
736	961641,01	5274696,93
737	961388,37	5274442,85
738	960943,74	5274200,78
739	960549,53	5274136,23
740	960215,61	5273984,13
741	959994,54	5273780,59

742	959580,63	5273456,44
743	959073,57	5273443,34
744	958694,92	5273520,46
745	958420,11	5273752,30
746	958184,99	5274090,79
747	958048,69	5274524,99
748	958010,83	5274689,48
749	957682,10	5274584,61
750	957221,34	5274631,09
751	956869,87	5274861,85
752	956564,42	5275169,87
753	956384,14	5275391,27
754	956289,53	5275407,61
755	956090,79	5275286,90
756	955892,60	5275130,84
757	955698,44	5275098,61
758	955397,61	5275100,23
759	955133,83	5274990,39
760	954817,43	5274850,33
761	954502,54	5274610,11
762	954316,50	5274430,64
763	954193,63	5274364,06
764	954028,60	5274355,82
765	953833,55	5274382,52
766	953709,10	5274422,01
767	953600,47	5274585,49
768	953519,74	5274855,46
769	953448,57	5275272,89
770	953200,37	5275304,73
771	952898,82	5275353,49
772	952536,72	5275507,47
773	952112,61	5275860,96
774	951850,76	5276016,37
775	951689,76	5276131,95
776	951626,90	5276390,38
777	951626,90	5276390,38
778	951632,58	5276797,13
779	951632,58	5276797,13
780	951603,59	5277156,24
781	951162,29	5277085,13
782	950979,12	5277106,11
783	950853,08	5277251,66
784	950684,59	5277473,23
785	950510,74	5277659,35
786	950332,59	5277739,33
787	950137,55	5277766,03
788	949966,81	5277745,92

789	949782,14	5277867,06
790	949684,42	5278089,64
791	949609,76	5278347,90
792	949299,66	5278573,34
793	949049,42	5278740,70
794	948800,16	5278843,25
795	948800,15	5278843,25
796	949036,09	5279235,59
797	949217,09	5279750,92
798	949281,06	5279810,76
799	949580,48	5279903,42
800	949696,74	5280017,06
801	949674,17	5280340,88
802	949679,85	5280747,63
803	949679,85	5280747,63
804	949679,85	5280747,64
805	949574,91	5281058,51
806	949220,39	5281100,62
807	948971,92	5281150,14
808	948828,79	5281254,18
809	948480,79	5281255,13
810	948125,99	5281314,92
811	947851,99	5281493,74
812	947677,08	5281750,57
813	947544,96	5281907,82
814	947391,02	5281946,89
815	947161,66	5281902,37
816	946907,82	5281916,45
817	946458,06	5282016,15
818	946250,60	5282083,92
819	946059,42	5282246,23
820	945809,98	5282360,55
821	945311,09	5282589,22
822	945143,77	5282734,18
823	944921,33	5283013,91
824	944688,78	5283181,53
825	944556,66	5283338,78
826	944488,52	5283555,88
827	944396,44	5283796,21
828	944288,96	5283883,09
829	943994,64	5283843,55
830	943690,03	5283703,67
831	943274,37	5283497,38
832	942980,31	5283440,15
833	942749,44	5283495,81
834	942498,94	5283680,85
835	942238,29	5284148,64

836	942185,63	5284513,30
837	942063,18	5284812,14
838	941803,36	5284832,03
839	941507,36	5284904,44
840	941326,83	5285143,51
841	941123,06	5285358,69
842	940967,88	5285480,25
843	940967,88	5285480,25
844	941040,21	5285770,07
845	941180,99	5286214,09
846	941247,06	5286527,39
847	941300,45	5286899,45
848	941378,86	5287177,57
849	941482,87	5287320,49
850	941482,87	5287320,49
851	941373,19	5287554,68
852	941123,40	5287692,58
853	940810,51	5287711,71
854	940545,06	5287713,83
855	940242,37	5287839,20
856	940115,26	5288055,45
857	939953,31	5288235,86
858	939710,11	5288326,71
859	939479,96	5288335,22
860	939092,26	5288229,53
861	938739,96	5288124,34
862	938504,79	5288073,84
863	938209,76	5288081,45
864	937937,72	5288130,62
865	937641,27	5288232,50
866	937414,71	5288394,31
867	937227,75	5288668,66
868	937227,75	5288668,66
869	937362,64	5289112,59
870	937418,34	5289331,44
871	937418,34	5289331,44
872	937397,91	5289513,86
873	937218,61	5289670,44
874	937059,05	5289691,75
875	936835,05	5289682,67
876	936592,48	5289732,28
877	936396,83	5289800,22
878	936037,82	5289747,98
879	935902,64	5289716,59
880	935819,46	5289756,66
881	935782,48	5289862,23
882	935689,71	5290149,70

883	935531,78	5290453,92
884	935250,91	5290697,47
885	935066,08	5290830,40
886	934864,23	5291310,81
887	934774,51	5291786,92
888	934676,89	5292003,59
889	934528,41	5292072,21
890	934249,49	5292186,12
891	933965,64	5292235,14
892	933629,78	5292212,70
893	933182,60	5292141,52
894	933076,37	5292145,90
895	932936,94	5292397,35
896	932683,25	5292794,52
897	932612,65	5293176,60
898	932582,78	5293594,62
899	932111,91	5293529,00
900	931634,62	5293498,65
901	931163,76	5293433,04
902	930828,61	5293363,45
903	930515,28	5293412,05
904	930242,08	5293537,84
905	930013,76	5293817,49
906	929773,47	5294108,76
907	929582,56	5294253,39
908	929309,53	5294367,39
909	928937,24	5294415,15
910	928502,62	5294685,99
911	927917,47	5295160,96
912	927743,29	5295370,66
913	927518,22	5295827,17
914	927368,94	5295948,81
915	927179,54	5295993,28
916	926638,35	5295897,20
917	926184,91	5295849,52
918	925787,62	5295991,22
919	925445,16	5296015,84
920	925197,76	5295994,64
921	924921,57	5295925,90
922	924915,26	5295920,94
923	924600,97	5295673,83
924	924563,40	5295425,77
925	924448,55	5295217,87
926	924134,81	5294901,06
927	923762,27	5294571,64
928	923587,21	5294445,39
929	923402,20	5294590,11

930	923129,44	5294686,43
931	922833,90	5294729,39
932	922403,43	5294723,29
933	921726,26	5294648,87
934	921437,93	5294603,53
935	920804,85	5294736,00
936	920448,93	5294872,40
937	920058,23	5294967,06
938	919723,32	5294925,50
939	919445,97	5294944,96
940	919144,96	5294969,96
941	919143,27	5294698,83
942	919167,34	5294286,63
943	919159,53	5294030,14
944	919050,05	5293677,85
945	918844,52	5293247,51
946	918679,60	5292859,03
947	919017,53	5292734,38
948	919219,69	5292622,45
949	919419,66	5292271,80
950	919703,16	5291666,02
951	919379,92	5291413,69
952	919084,38	5291085,15
953	918792,13	5290924,64
954	918443,44	5290792,75
955	918108,05	5290563,82
956	918222,96	5290185,39
957	918429,84	5289770,00
958	918492,93	5289502,77
959	918338,33	5289208,74
960	918206,92	5288750,03
961	918113,54	5288309,57
962	917893,08	5287890,80
963	917749,40	5287652,92
964	917689,26	5287540,05
965	917688,58	5287204,09
966	917548,14	5287137,18
967	917192,68	5287061,18
968	916949,93	5286939,71
969	916466,31	5286575,98
970	916135,98	5286400,16
971	915955,06	5286282,55
972	915730,06	5285966,85
973	915479,02	5285429,75
974	915422,21	5285278,37
975	915414,25	5284978,74
976	915635,40	5284748,71

977	915788,83	5284615,42
978	915866,74	5284471,54
979	915874,24	5284191,06
980	915649,23	5283449,97
981	915458,34	5282949,00
982	915235,04	5282504,30
983	915342,06	5282313,57
984	915368,89	5282209,92
985	915351,62	5281900,69
986	915399,91	5281633,42
987	915608,79	5281381,13
988	916049,29	5281037,71
989	916409,05	5280816,04
990	916785,84	5280717,59
991	917296,10	5280551,74
992	917725,70	5280504,51
993	918075,69	5280506,55
994	918285,70	5280588,49
995	918391,72	5280665,73
996	918758,73	5280384,27
997	919114,19	5280033,27
998	919428,19	5279713,19
999	919563,00	5279560,70
1000	919732,40	5279285,44
1001	919999,05	5278936,19
1002	920172,83	5278689,63
1003	920335,89	5278319,97
1004	920399,26	5278087,58
1005	920462,57	5277858,34
1006	920569,81	5277639,20
1007	920620,01	5277444,46
1008	920676,05	5277073,23
1009	920936,33	5276935,13
1010	921083,58	5276776,47
1011	921175,51	5276528,74
1012	921406,43	5276251,49
1013	921553,06	5276133,81
1014	921660,42	5276113,30
1015	921841,41	5276219,96
1016	922131,68	5276180,04
1017	922518,14	5276232,93
1018	922891,39	5276326,63
1019	923256,87	5276309,85
1020	923500,17	5276253,48
1021	923621,66	5276132,28
1022	923677,43	5275984,91
1023	923804,31	5275923,70

1024	923958,31	5275941,69
1025	924205,06	5276071,38
1026	924573,58	5276269,05
1027	924702,11	5276305,60
1028	924932,48	5276271,11
1029	925180,51	5276110,76
1030	925524,99	5275819,39
1031	925783,95	5275561,46
1032	925971,05	5275267,81
1033	926163,14	5275059,36
1034	926364,19	5274882,57
1035	926518,32	5274686,18
1036	926597,37	5274457,16
1037	926575,37	5274248,76
1038	926884,18	5274231,18
1039	927292,13	5274114,13
1040	927720,79	5273877,59
1041	928051,92	5273636,48
1042	927866,36	5273416,24
1043	927758,14	5273080,47
1044	927703,24	5272758,08
1045	927808,68	5272450,63
1046	927982,22	5272219,84
1047	928122,56	5272102,07
1048	928342,25	5271941,31
1049	928311,34	5271285,08
1050	928137,75	5271105,99
1051	928026,35	5270978,26
1052	927978,01	5270845,14
1053	928021,67	5270666,07
1054	928199,70	5270347,06
1055	928279,39	5270077,07
1056	928489,44	5269723,85
1057	928395,27	5269498,63
1058	928184,53	5269278,03
1059	928021,40	5269032,89
1060	928450,54	5268764,81
1061	928802,28	5268410,50
1062	929001,54	5268145,40
1063	929092,09	5267989,07
1064	929084,95	5267837,63
1065	928998,52	5267517,94
1066	928949,52	5267220,85
1067	928695,63	5266939,72
1068	928298,05	5266583,98
1069	928201,66	5266503,76
1070	928097,61	5266306,78

1071	928018,88	5265895,76
1072	928002,08	5265551,85
1073	928044,95	5265218,27
1074	927765,51	5265166,92
1075	927419,87	5265120,92
1076	926844,48	5265068,43
1077	926580,25	5265051,99
1078	926233,26	5265094,25
1079	926087,21	5264761,07
1080	925930,13	5264531,79
1081	925686,62	5264395,83
1082	925442,67	5264288,25
1083	925121,61	5264075,50
1084	924854,40	5263841,47
1085	924663,37	5263567,54
1086	924605,77	5263421,68
1087	924571,36	5263200,48
1088	924593,70	5262973,79
1089	924690,23	5262631,53
1090	924783,37	5262304,98
1091	924750,55	5261979,76
1092	924547,21	5261273,72
1093	924393,78	5260804,87
1094	924320,95	5260419,16
1095	924343,23	5259990,69
1096	924313,76	5259857,83
1097	924103,00	5259845,32
1098	923911,60	5259801,56
1099	923166,42	5259320,96
1100	922175,96	5258612,96
1101	921608,76	5258229,54
1102	921229,43	5258120,00
1103	921037,58	5257899,66
1104	920692,08	5257844,21
1105	920336,36	5257839,05
1106	920088,74	5257766,10
1107	919876,51	5257643,21
1108	919615,47	5257623,66
1109	919468,67	5257545,86
1110	919367,34	5257377,29
1111	919341,74	5257197,20
1112	919330,95	5256872,29
1113	919381,34	5256664,93
1114	919399,10	5256532,77
1115	919331,29	5256437,19
1116	919181,20	5256368,81
1117	919091,49	5256263,46

1118	919030,30	5256145,92
1119	918839,05	5256092,70
1120	918581,02	5256082,65
1121	918459,02	5256030,44
1122	918378,81	5255922,08
1123	918370,68	5255628,74
1124	918318,20	5255353,68
1125	918251,83	5255163,54
1126	918573,81	5254903,36
1127	918386,95	5254768,22
1128	918239,02	5254557,99
1129	918212,10	5254258,07
1130	918353,22	5253881,77
1131	918474,17	5253590,30
1132	918538,06	5253323,22
1133	918508,55	5253193,53
1134	918441,79	5253028,61
1135	918413,14	5252842,17
1136	918323,20	5252752,59
1137	917990,14	5252706,77
1138	917751,52	5252662,32
1139	917508,77	5252475,93
1140	917324,22	5252189,49
1141	917214,79	5251932,52
1142	917175,56	5251613,50
1143	917116,45	5251360,41
1144	917078,89	5251139,16
1145	917002,06	5251015,08
1146	916828,70	5250820,24
1147	916853,38	5250647,19
1148	916919,36	5250449,51
1149	916891,01	5250244,16
1150	916827,35	5250082,44
1151	916755,09	5249658,89
1152	916717,45	5249235,85
1153	916567,55	5248741,82
1154	916467,70	5248475,52
1155	916289,54	5248182,87
1156	916168,68	5248055,00
1157	916331,94	5247672,70
1158	916407,90	5247440,49
1159	916429,97	5247258,02
1160	916404,57	5247074,80
1161	916349,74	5246957,41
1162	916367,54	5246831,53
1163	916192,43	5246747,18
1164	916065,50	5246606,74

1165	915964,84	5246400,43
1166	915913,93	5246235,80
1167	915745,48	5246129,46
1168	915343,35	5245663,69
1169	915393,78	5245273,41
1170	915343,69	5244862,85
1171	915360,67	5244591,94
1172	915310,07	5244212,90
1173	916251,87	5243459,49
1174	916540,86	5243321,52
1175	916969,74	5243302,10
1176	917445,08	5243333,76
1177	917799,01	5243272,35
1178	918335,79	5243011,62
1179	918686,16	5242975,38
1180	919082,73	5243005,98
1181	919338,47	5243170,24
1182	919521,91	5243324,07
1183	919798,40	5243375,11
1184	920118,59	5243256,48
1185	920421,87	5243014,67
1186	920639,13	5242636,11
1187	920832,80	5242351,81
1188	921074,29	5242033,48
1189	921038,72	5241894,27
1190	921037,66	5241764,98
1191	920639,94	5241611,40
1192	920494,21	5241464,39
1193	920397,41	5241214,00
1194	920340,50	5241030,36
1195	920378,37	5240832,24
1196	920474,32	5240549,77
1197	920499,25	5240178,06
1198	920470,69	5239994,80
1199	920371,97	5239864,20
1200	920134,46	5239741,16
1201	919895,83	5239687,48
1202	919775,41	5239339,02
1203	919665,76	5239104,23
1204	919639,76	5238958,83
1205	919676,75	5238814,30
1206	919880,59	5238681,48
1207	920267,96	5238500,71
1208	920682,33	5238209,95
1209	920950,66	5237986,57
1210	921140,67	5237733,76
1211	921329,06	5237386,33

1212	921515,62	5237152,38
1213	921716,86	5236984,84
1214	921941,26	5236943,75
1215	922222,18	5236916,03
1216	922372,20	5236602,76
1217	922442,95	5236319,95
1218	922462,12	5236108,97
1219	922597,81	5235902,71
1220	922745,39	5235740,75
1221	922817,70	5235555,71
1222	922861,57	5235376,58
1223	923143,10	5235115,55
1224	923287,38	5234963,01
1225	923314,59	5234644,93
1226	923382,64	5234529,19
1227	923384,22	5234431,47
1228	923294,64	5234319,90
1229	923092,90	5234127,99
1230	922966,33	5233965,47
1231	922906,12	5233791,23
1232	922893,68	5233586,12
1233	922982,57	5233350,85
1234	923150,59	5233094,59
1235	923489,35	5232706,16
1236	923708,22	5233040,47
1237	924389,68	5233435,20
1238	924969,13	5233692,84
1239	925221,65	5233885,76
1240	925522,47	5234010,02
1241	925742,66	5234044,80
1242	925952,63	5234129,88
1243	926279,44	5234415,33
1244	926527,81	5234463,14
1245	927048,10	5234035,71
1246	927055,53	5233748,89
1247	927203,72	5233536,67
1248	927455,34	5233366,97
1249	928151,07	5233225,90
1250	928206,22	5233122,67
1251	928213,51	5232845,31
1252	928275,09	5232732,71
1253	928465,11	5232464,35
1254	928538,59	5232187,97
1255	928558,72	5231895,04
1256	928735,29	5231471,98
1257	928884,42	5230985,46
1258	928930,19	5230664,53

1259	929190,92	5230094,52
1260	929179,90	5229564,65
1261	929129,83	5229116,17
1262	929031,58	5228726,89
1263	929218,97	5228423,81
1264	928728,58	5228113,87
1265	928551,34	5227524,78
1266	928450,13	5227334,11
1267	928347,71	5227225,39
1268	928241,42	5227163,91
1269	928418,79	5226898,52
1270	928521,81	5226543,75
1271	928551,21	5226052,29
1272	928647,24	5225955,97
1273	928910,99	5225817,98
1274	929573,39	5225799,39
1275	929798,99	5226105,42
1276	930078,23	5226197,83
1277	930426,95	5226070,56
1278	930640,98	5226095,79
1279	930732,95	5225848,06
1280	930695,68	5225598,41
1281	930741,79	5225466,66
1282	930738,31	5225277,42
1283	931009,15	5225085,94
1284	931405,22	5225167,47
1285	932360,91	5224932,50
1286	932685,55	5224940,45
1287	932784,02	5224891,46
1288	932826,13	5224816,40
1289	933089,79	5224684,72
1290	933216,12	5224670,82
1291	933285,32	5224470,04
1292	933296,84	5224120,22
1293	933715,47	5223744,89
1294	933969,12	5223439,63
1295	933974,05	5223319,88
1296	934026,56	5223181,93
1297	934138,58	5223070,07
1298	934170,29	5222846,67
1299	934283,01	5222687,53
1300	934371,56	5222669,92
1301	934761,55	5222313,08
1302	934734,49	5221801,88
1303	934623,97	5221390,34
1304	934697,45	5221113,95
1305	934584,39	5221083,91

1306	934394,27	5220936,05
1307	934298,00	5220625,63
1308	934256,78	5220218,26
1309	933935,99	5219951,81
1310	933686,63	5219547,68
1311	933764,63	5219391,18
1312	933761,01	5219211,40
1313	933947,98	5218936,69
1314	933840,42	5218749,07
1315	933599,15	5218436,49
1316	933931,03	5217958,97
1317	933915,74	5217504,69
1318	933609,25	5217336,20
1319	933457,84	5216917,75
1320	933742,11	5216250,34
1321	933238,20	5215577,58
1322	933240,64	5215413,65
1323	933328,81	5215210,00
1324	933345,32	5214948,54
1325	933447,23	5214669,42
1326	933815,43	5214293,32
1327	933860,63	5213798,95
1328	933809,02	5213665,76
1329	934176,53	5213548,21
1330	934355,55	5213595,00
1331	934686,02	5213212,06
1332	934907,39	5213168,03
1333	935103,44	5212707,42
1334	935117,41	5212404,92
1335	935483,31	5212183,31
1336	935631,23	5211990,00
1337	936066,03	5212012,19
1338	936300,75	5211495,39
1339	936792,70	5211278,80
1340	937076,13	5211090,64
1341	937383,88	5210962,76
1342	937428,95	5210900,37
1343	937411,21	5210821,27
1344	937300,55	5210630,44
1345	937263,10	5210393,41
1346	937326,61	5210151,56
1347	937512,83	5209927,28
1348	937736,74	5209713,02
1349	937916,75	5209482,35
1350	938094,32	5209415,61
1351	938377,61	5209448,17
1352	938983,24	5209431,91

1353	939174,07	5209321,22
1354	939268,36	5209130,27
1355	939388,90	5208659,07
1356	939690,11	5208335,60
1357	939789,43	5208229,86
1358	939803,49	5208132,32
1359	939733,44	5207967,32
1360	939476,73	5207632,44
1361	939527,03	5207431,38
1362	939517,24	5207242,04
1363	939856,43	5206909,67
1364	939819,78	5206619,04
1365	939714,48	5206491,36
1366	939441,16	5206212,99
1367	939172,31	5206057,66
1368	939016,86	5205910,31
1369	938859,19	5205488,61
1370	938836,09	5205346,37
1371	938771,86	5205212,98
1372	938881,40	5205056,95
1373	939133,59	5204849,41
1374	939305,09	5204555,55
1375	939206,89	5204163,11
1376	939200,45	5203961,21
1377	939313,60	5203773,68
1378	939662,33	5203435,15
1379	939945,90	5203237,54
1380	939983,45	5203045,75
1381	940139,47	5202732,74
1382	940255,82	5202542,11
1383	940300,90	5202268,45
1384	940350,72	5202098,91
1385	940449,95	5201999,48
1386	940599,57	5201903,94
1387	940800,90	5201935,30
1388	941158,29	5202073,02
1389	941498,71	5202081,21
1390	941777,91	5201965,52
1391	942068,11	5201745,93
1392	942324,35	5201478,55
1393	942546,24	5201399,85
1394	942872,53	5201297,47
1395	942855,69	5200947,21
1396	942825,72	5200631,46
1397	942899,97	5200304,62
1398	943073,86	5200061,24
1399	943357,11	5199885,70

1400	943469,89	5199723,40
1401	943864,88	5199032,38
1402	943907,60	5198916,35
1403	944038,17	5198830,00
1404	944580,67	5198819,10
1405	944791,27	5198863,21
1406	944906,25	5198552,75
1407	945024,78	5198217,10
1408	945200,61	5198055,73
1409	945123,17	5197751,88
1410	944941,46	5197462,25
1411	944679,67	5197256,57
1412	944319,45	5197096,73
1413	944213,45	5196805,06
1414	944201,30	5196562,09
1415	944303,79	5196245,12
1416	944110,82	5195863,88
1417	943777,19	5195401,73
1418	942918,09	5195076,84
1419	942506,49	5194979,30
1420	942221,41	5194855,27
1421	942012,36	5194707,13
1422	941966,35	5194621,31
1423	942048,68	5194386,03
1424	942061,67	5194149,73
1425	942171,91	5193735,13
1426	942268,93	5193572,60
1427	942346,38	5193453,92
1428	942276,08	5193304,68
1429	942054,57	5193146,89
1430	941927,81	5192977,90
1431	941716,73	5192542,78
1432	941341,50	5192543,53
1433	941157,39	5192625,95
1434	940887,04	5192994,03
1435	940659,92	5193211,40
1436	940599,22	5193264,11
1437	940523,62	5193259,83
1438	939938,06	5192986,30
1439	939661,73	5192909,69
1440	939441,30	5192890,66
1441	939219,64	5192953,60
1442	939048,28	5193026,74
1443	938896,21	5193074,95
1444	938732,19	5193078,83
1445	938519,24	5192981,08
1446	938131,72	5192748,32

1447	937867,86	5192470,08
1448	937705,06	5192391,99
1449	937563,34	5192380,44
1450	937366,80	5192450,06
1451	937142,24	5192497,19
1452	937016,61	5192463,80
1453	936904,34	5192380,15
1454	936662,87	5192080,18
1455	936411,20	5191635,06
1456	936304,22	5191411,19
1457	936267,16	5191254,56
1458	936239,97	5190860,00
1459	935991,37	5190304,54
1460	935720,29	5189881,17
1461	935487,25	5189653,87
1462	935139,16	5189320,83
1463	934928,56	5189068,62
1464	934825,70	5188780,17
1465	934767,91	5188429,31
1466	934534,11	5188252,44
1467	934164,14	5187906,46
1468	933657,57	5187839,11
1469	933307,09	5187874,97
1470	933112,08	5187843,73
1471	932974,11	5187794,40
1472	932738,09	5187765,71
1473	932406,93	5187354,07
1474	932166,17	5187221,26
1475	931989,25	5187035,77
1476	931913,20	5186851,77
1477	931919,75	5186624,83
1478	931720,52	5186666,05
1479	931364,67	5186638,75
1480	931178,94	5186620,27
1481	931017,53	5186662,04
1482	930817,67	5186744,25
1483	930599,62	5186778,89
1484	930440,22	5186896,37
1485	930380,46	5187097,31
1486	930271,03	5187247,06
1487	930123,20	5187434,08
1488	930062,11	5187723,29
1489	929959,88	5187813,24
1490	929737,87	5187901,42
1491	929586,34	5187914,97
1492	929423,24	5187858,97
1493	929255,02	5187724,06

1494	928910,62	5187564,50
1495	928634,95	5187446,94
1496	928390,00	5187383,43
1497	928201,62	5187330,22
1498	928136,95	5187228,36
1499	928014,13	5187008,99
1500	927830,11	5186877,00
1501	927651,63	5186795,56
1502	926991,67	5187075,97
1503	926618,60	5187146,18
1504	926478,92	5187210,35
1505	926385,19	5187363,49
1506	926070,18	5187346,25
1507	925553,35	5187332,37
1508	925306,48	5187186,85
1509	924872,36	5186912,46
1510	924486,81	5186553,64
1511	924184,19	5186341,09
1512	923927,52	5186217,50
1513	923744,90	5186124,97
1514	923527,73	5185870,83
1515	923313,88	5185595,57
1516	922773,50	5185309,55
1517	922601,05	5185313,11
1518	922166,09	5185482,22
1519	921936,82	5185016,23
1520	921850,28	5184933,32
1521	921555,42	5184823,22
1522	921201,17	5184636,66
1523	920840,85	5184661,70
1524	920659,97	5184619,77
1525	920537,75	5184494,01
1526	919840,64	5184169,44
1527	919154,89	5184040,16
1528	918789,11	5183834,95
1529	918498,24	5183479,69
1530	918247,36	5183276,26
1531	917940,27	5183186,87
1532	917425,80	5183209,22
1533	917286,53	5183219,19
1534	916853,20	5183079,49
1535	916287,68	5182883,32
1536	916090,10	5182753,28
1537	915979,69	5182461,27
1538	915946,04	5182291,40
1539	915997,97	5182062,36
1540	915724,30	5181767,84

1541	915465,99	5181261,87
1542	915132,10	5181341,44
1543	914721,45	5181298,85
1544	914296,42	5181014,12
1545	914088,95	5181131,90
1546	913906,41	5181201,69
1547	913736,72	5181223,28
1548	913443,93	5181382,10
1549	913286,81	5181373,65
1550	913005,96	5181151,60
1551	912710,34	5180711,60
1552	912606,55	5180383,40
1553	912263,98	5180242,06
1554	912015,41	5180084,02
1555	911760,53	5179747,46
1556	911362,47	5179478,26
1557	911166,14	5179266,58
1558	910884,95	5178675,59
1559	910838,94	5178327,11
1560	910867,99	5178013,03
1561	911056,94	5177529,04
1562	911235,81	5177304,96
1563	911539,68	5177016,27
1564	911579,75	5176771,93
1565	911670,67	5176564,65
1566	911663,98	5176410,31
1567	911460,63	5176262,04
1568	910980,31	5176030,89
1569	910675,83	5175968,77
1570	910685,34	5175158,43
1571	910744,44	5174856,92
1572	911464,37	5174456,66
1573	911494,77	5173664,79
1574	911601,32	5173424,48
1575	911787,88	5173094,68
1576	911943,02	5172449,87
1577	911934,39	5172225,96
1578	912108,39	5171926,19
1579	912255,95	5171771,20
1580	912201,94	5171353,03
1581	912011,51	5171150,51
1582	911430,27	5170796,85
1583	911199,86	5170442,52
1584	911104,55	5169957,18
1585	911139,37	5169661,34
1586	911283,13	5169361,12
1587	910925,91	5168992,75

1588	910698,64	5168825,96
1589	910397,69	5168730,62
1590	910553,27	5168448,72
1591	910669,04	5168002,92
1592	910903,98	5167673,84
1593	910580,99	5167439,06
1594	909988,64	5167411,84
1595	909633,83	5167279,39
1596	909078,83	5166793,06
1597	908419,09	5166039,00
1598	908128,64	5166046,65
1599	907942,11	5165983,31
1600	907643,95	5165706,56
1601	907349,05	5165611,32
1602	907379,32	5165218,64
1603	907444,74	5164899,07
1604	907236,36	5164684,18
1605	906923,31	5164588,65
1606	906650,16	5164651,01
1607	906393,49	5164429,34
1608	906101,76	5164128,49
1609	905648,50	5164103,41
1610	905511,38	5163974,29
1611	905371,02	5163663,67
1612	905095,55	5163484,05
1613	904775,05	5163479,14
1614	904336,46	5163678,07
1615	903909,97	5161530,38
1616	903780,40	5161304,60
1617	903570,89	5161162,28
1618	903172,83	5160696,50
1619	902999,61	5160554,73
1620	902546,62	5160511,51
1621	902280,95	5160090,10
1622	901972,85	5159674,08
1623	902003,96	5159226,97
1624	901846,28	5158861,64
1625	901499,38	5158608,35
1626	901182,14	5158391,79
1627	901401,93	5157868,93
1628	901605,51	5157611,96
1629	901398,34	5157318,46
1630	901212,59	5156813,58
1631	900840,18	5156644,58
1632	900270,24	5156732,63
1633	900108,92	5156603,14
1634	899831,39	5156556,56

1635	899484,74	5156678,28
1636	899227,85	5156861,85
1637	898966,49	5157335,69
1638	898918,27	5157716,01
1639	898851,62	5158114,20
1640	898346,77	5158687,14
1641	897931,70	5159321,93
1642	897500,44	5159829,45
1643	897269,71	5159886,42
1644	897059,18	5159810,61
1645	896544,16	5159476,11
1646	896246,01	5159199,37
1647	895968,11	5159176,98
1648	895488,69	5159278,52
1649	894980,79	5159657,85
1650	894437,65	5159576,97
1651	894187,57	5159712,27
1652	893867,04	5160100,52
1653	893208,75	5159642,86
1654	893086,68	5159713,58
1655	892678,05	5159931,13
1656	891980,00	5160089,81
1657	891330,61	5160231,10
1658	890864,32	5160266,31
1659	890538,51	5160212,95
1660	890364,45	5160125,60
1661	890050,17	5160108,70
1662	889641,92	5160302,06
1663	889139,26	5160342,77
1664	888999,14	5160407,17
1665	888682,05	5160964,84
1666	888779,34	5161323,18
1667	888666,39	5161587,59
1668	888830,01	5161959,05
1669	888697,04	5162344,12
1670	888685,58	5162694,76
1671	888530,49	5162946,42
1672	888262,63	5163057,25
1673	888117,12	5163079,23
1674	887921,86	5162798,01
1675	887490,65	5162519,24
1676	887178,72	5162351,16
1677	886853,33	5162502,50
1678	886201,47	5162473,62
1679	885864,34	5162579,08
1680	885766,44	5162441,96
1681	885552,40	5161948,92

1682	884892,72	5161566,14
1683	884480,05	5161524,63
1684	884151,88	5161384,41
1685	883570,85	5161495,15
1686	882966,21	5161424,77
1687	882695,26	5161439,98
1688	882444,52	5161538,72
1689	882210,04	5161321,33
1690	881934,17	5161177,09
1691	881747,14	5161134,01
1692	881563,91	5161159,96
1693	881175,55	5161078,37
1694	881194,37	5160405,44
1695	880998,54	5160141,01
1696	880728,86	5159892,20
1697	880618,39	5159638,49
1698	880601,33	5159497,90
1699	880671,61	5159396,61
1700	880858,40	5159285,06
1701	880899,27	5159078,69
1702	880855,50	5158809,27
1703	880661,31	5158254,65
1704	880602,70	5158027,84
1705	880635,28	5157733,33
1706	880711,67	5157534,60
1707	880819,90	5157436,21
1708	881001,95	5157324,60
1709	880817,39	5157274,42
1710	880508,63	5156932,27
1711	880345,02	5156570,77
1712	880013,45	5156161,70
1713	879485,44	5156216,10
1714	879188,80	5156371,29
1715	878420,25	5156474,64
1716	878136,30	5156399,26
1717	878006,62	5156330,84
1718	877778,83	5156144,45
1719	877523,53	5156057,59
1720	877304,91	5156066,40
1721	876927,67	5156210,95
1722	876496,66	5156464,16
1723	876167,59	5156730,69
1724	876051,60	5156531,62
1725	875854,35	5156369,47
1726	875582,47	5156279,99
1727	875494,05	5156147,92
1728	875501,79	5155931,55

1729	875588,33	5155685,38
1730	875063,13	5155366,35
1731	874668,95	5155189,52
1732	874429,98	5155124,30
1733	874102,36	5155114,93
1734	874023,67	5154452,52
1735	873789,84	5154187,56
1736	873763,64	5154020,67
1737	873951,03	5153866,31
1738	874385,82	5153682,14
1739	874918,71	5153275,74
1740	875056,49	5152930,38
1741	875268,01	5152747,82
1742	875495,30	5152456,05
1743	875575,18	5152176,48
1744	875500,11	5152108,81
1745	875324,99	5152063,52
1746	875161,41	5151870,92
1747	875098,35	5151622,63
1748	875070,70	5151217,85
1749	874611,03	5151140,00
1750	874241,72	5151053,92
1751	873970,17	5150769,38
1752	873916,66	5150516,48
1753	873937,90	5150355,02
1754	874068,17	5150209,37
1755	873958,14	5149922,36
1756	873933,14	5149669,85
1757	873528,61	5149726,01
1758	873211,80	5149621,63
1759	872939,99	5149356,13
1760	872753,84	5149077,56
1761	872110,99	5148849,65
1762	871593,00	5148523,59
1763	871010,76	5148034,86
1764	870353,92	5147445,17
1765	869969,57	5147073,42
1766	869455,54	5146804,51
1767	869201,85	5146601,11
1768	868945,12	5146273,98
1769	868816,36	5145967,68
1770	868670,98	5145832,41
1771	868543,68	5145764,01
1772	868401,74	5145723,95
1773	868356,42	5145566,31
1774	868342,68	5145185,50
1775	868354,34	5144343,57

1776	867977,88	5143743,55
1777	867715,68	5143468,67
1778	867405,26	5143245,45
1779	867358,55	5142845,14
1780	867054,47	5142507,82
1781	866277,20	5142725,25
1782	865068,61	5142874,74
1783	864676,23	5143083,31
1784	864232,63	5142872,48
1785	863936,93	5142616,16
1786	863839,56	5142443,52
1787	863823,07	5142262,49
1788	863452,57	5142262,03
1789	863257,20	5142306,86
1790	863016,04	5142227,34
1791	862933,73	5142398,00
1792	862974,26	5142864,88
1793	862714,90	5143036,98
1794	862348,48	5143055,21
1795	862063,96	5143003,31
1796	861759,14	5143036,76
1797	861346,90	5142940,10
1798	861033,56	5142906,80
1799	860708,75	5142687,78
1800	860507,91	5142446,84
1801	860414,26	5142350,27
1802	860276,61	5142333,91
1803	860047,92	5142363,74
1804	859812,75	5142507,66
1805	859674,89	5142505,58
1806	859578,52	5142487,02
1807	859454,67	5142407,05
1808	859336,32	5142306,33
1809	859208,04	5142174,20
1810	859101,18	5142000,71
1811	859041,07	5141838,33
1812	858980,65	5141696,78
1813	858945,72	5141592,08
1814	858921,97	5141435,44
1815	858925,73	5141180,23
1816	858948,18	5141071,15
1817	858980,80	5140977,87
1818	859028,91	5140895,22
1819	859087,98	5140776,29
1820	859126,18	5140657,02
1821	859106,67	5140568,17
1822	859029,62	5140494,10

1823	858910,66	5140435,04
1824	858791,48	5140391,62
1825	858645,97	5140368,63
1826	858463,66	5140365,94
1827	858343,87	5140364,18
1828	858208,99	5140325,72
1829	858157,90	5140257,24
1830	858096,93	5140152,16
1831	858010,38	5140015,44
1832	857928,43	5139920,46
1833	857824,87	5139877,26
1834	857715,50	5139875,64
1835	857580,01	5139878,86
1836	857481,50	5139846,15
1837	857398,70	5139808,46
1838	857311,07	5139744,68
1839	857265,05	5139686,68
1840	857204,00	5139586,80
1841	857138,45	5139439,96
1842	857066,76	5139355,55
1843	857000,03	5139286,85
1844	856885,68	5139269,54
1845	856744,90	5139277,88
1846	856629,79	5139312,65
1847	856519,33	5139383,95
1848	856403,06	5139496,86
1849	856255,16	5139635,34
1850	856154,74	5139732,83
1851	855907,10	5139921,95
1852	855749,00	5140044,64
1853	855706,04	5140132,58
1854	855703,20	5140325,30
1855	855684,28	5140549,03
1856	855654,70	5140788,22
1857	855615,94	5140943,94
1858	855539,43	5141187,67
1859	855472,94	5141457,58
1860	855358,19	5141820,57
1861	855313,30	5142038,68
1862	855317,05	5142137,74
1863	855345,39	5142336,11
1864	855430,40	5142577,00
1865	855459,14	5142749,35
1866	855466,86	5142931,78
1867	855463,48	5143160,95
1868	855465,09	5143405,83
1869	855481,94	5143676,96

1870	855442,49	5143879,56
1871	855419,58	5144019,89
1872	855360,06	5144170,07
1873	855290,29	5144309,72
1874	855104,15	5144567,44
1875	854982,45	5144695,89
1876	854861,35	5144782,68
1877	854798,38	5144813,00
1878	854730,91	5144796,38
1879	854705,24	5144769,96
1880	854633,87	5144664,71
1881	854562,94	5144528,22
1882	854465,82	5144401,76
1883	854342,89	5144259,29
1884	854178,30	5144116,20
1885	854054,52	5144031,05
1886	853950,89	5143993,05
1887	853857,14	5143991,68
1888	853711,23	5143994,74
1889	853497,37	5144012,42
1890	853148,34	5144012,49
1891	852971,09	5144020,29
1892	852907,53	5144092,29
1893	852822,04	5144236,90
1894	852705,29	5144381,05
1895	852604,21	5144525,43
1896	852504,17	5144596,88
1897	852304,88	5144687,73
1898	852220,54	5144754,22
1899	852099,07	5144867,03
1900	851970,92	5145078,74
1901	851827,62	5145258,96
1902	851674,73	5145381,74
1903	851521,77	5145509,72
1904	851411,86	5145544,57
1905	851349,52	5145533,24
1906	851266,79	5145490,35
1907	851194,55	5145442,40
1908	851086,79	5145331,41
1909	850928,72	5145099,86
1910	850871,80	5145072,98
1911	850762,27	5145081,78
1912	850615,90	5145116,10
1913	850390,97	5145190,80
1914	850320,95	5145210,57
1915	850285,56	5145207,96
1916	850189,67	5145210,73

1917	850114,50	5145220,03
1918	850005,81	5145243,43
1919	849892,58	5145291,78
1920	849846,50	5145307,77
1921	849638,91	5145394,31
1922	849527,57	5145455,20
1923	849437,27	5145503,87
1924	849355,55	5145533,94
1925	849290,79	5145545,49
1926	849184,39	5145554,34
1927	849121,88	5145553,43
1928	849036,58	5145543,84
1929	848982,82	5145515,95
1930	848914,43	5145489,92
1931	848819,16	5145451,03
1932	848748,59	5145431,24
1933	848648,88	5145411,01
1934	848578,10	5145405,79
1935	848515,53	5145409,04
1936	848388,20	5145423,84
1937	848340,13	5145433,57
1938	848179,14	5145470,79
1939	848112,31	5145480,23
1940	848039,46	5145474,97
1941	847995,77	5145470,17
1942	847939,76	5145452,66
1943	847809,20	5145404,90
1944	847661,85	5145363,15
1945	847547,68	5145334,38
1946	847431,28	5145313,92
1947	847236,30	5145252,69
1948	847057,99	5145191,73
1949	846993,75	5145167,85
1950	846900,34	5145143,57
1951	846865,01	5145136,79
1952	846825,45	5145134,12
1953	846800,40	5145137,93
1954	846766,78	5145156,19
1955	846674,10	5145223,59
1956	846505,65	5145341,98
1957	846324,55	5145470,58
1958	846267,62	5145515,58
1959	846212,60	5145573,13
1960	846170,39	5145610,03
1961	846139,17	5145607,49
1962	846114,33	5145596,70
1963	846073,11	5145564,82

1964	845974,25	5145486,28
1965	845914,65	5145429,13
1966	845857,36	5145357,45
1967	845816,53	5145300,58
1968	845773,82	5145229,10
1969	845737,19	5145168,13
1970	845704,88	5145098,88
1971	845666,27	5145031,64
1972	845639,71	5144995,84
1973	845586,28	5144945,05
1974	845547,04	5144921,51
1975	845485,12	5144881,03
1976	845383,97	5144817,02
1977	845330,21	5144787,08
1978	845282,86	5144748,85
1979	845237,60	5144708,61
1980	845206,90	5144670,65
1981	845157,70	5144615,72
1982	845127,04	5144575,69
1983	845077,82	5144520,79
1984	845016,18	5144461,54
1985	844964,79	5144412,87
1986	844900,81	5144372,33
1987	844857,28	5144357,09
1988	844788,79	5144337,33
1989	844751,32	5144334,69
1990	844626,35	5144330,78
1991	844547,12	5144333,79
1992	844478,19	5144345,28
1993	844373,86	5144354,16
1994	844256,99	5144367,02
1995	844158,85	5144380,16
1996	844060,63	5144399,57
1997	843995,82	5144413,19
1998	843901,58	5144445,15
1999	843826,19	5144471,12
2000	843771,88	5144480,75
2001	843746,90	5144478,30
2002	843701,28	5144463,03
2003	843564,82	5144390,19
2004	843446,87	5144334,26
2005	843318,64	5144267,78
2006	843239,99	5144231,22
2007	843190,09	5144224,21
2008	843169,30	5144221,83
2009	843129,71	5144221,25
2010	843064,72	5144247,38

2011	843014,13	5144286,24
2012	842961,32	5144335,46
2013	842906,15	5144403,43
2014	842823,48	5144498,06
2015	842736,41	5144609,30
2016	842578,96	5144820,43
2017	842396,45	5144941,37
2018	842214,87	5145000,47
2019	842032,94	5144975,58
2020	841991,04	5144936,98
2021	841921,58	5144842,80
2022	841855,22	5144752,82
2023	841764,87	5144660,97
2024	841681,28	5144570,33
2025	841602,01	5144488,72
2026	841500,53	5144397,81
2027	841438,63	5144352,21
2028	841409,81	5144336,13
2029	841363,06	5144322,03
2030	841175,89	5144283,52
2031	841115,89	5144260,29
2032	841071,39	5144246,21
2033	841047,03	5144230,22
2034	841014,08	5144191,74
2035	840992,58	5144133,31
2036	840960,81	5144014,38
2037	840942,35	5143902,35
2038	840919,79	5143763,45
2039	840907,89	5143660,46
2040	840909,50	5143550,95
2041	840899,12	5143497,17
2042	840875,54	5143427,53
2043	840831,99	5143350,90
2044	840790,46	5143287,70
2045	840717,89	5143206,18
2046	840667,75	5143120,51
2047	840617,43	5143046,02
2048	840525,20	5142935,14
2049	840479,18	5142871,88
2050	840402,81	5142745,59
2051	840352,50	5142671,10
2052	840319,53	5142632,61
2053	840231,13	5142564,25
2054	840136,02	5142495,81
2055	840076,61	5142432,34
2056	839919,55	5142372,51
2057	839707,72	5142226,73

2058	839552,97	5142079,39
2059	839486,26	5141926,19
2060	839460,50	5141735,51
2061	839491,83	5141464,90
2062	839441,39	5141399,34
2063	839338,59	5141245,84
2064	839273,06	5141142,06
2065	839223,16	5141040,75
2066	839182,16	5140939,56
2067	839138,98	5140836,10
2068	839101,76	5140784,15
2069	839048,91	5140729,74
2070	838971,84	5140650,37
2071	838914,77	5140580,25
2072	838855,45	5140510,10
2073	838805,20	5140431,12
2074	838781,05	5140401,71
2075	838732,52	5140358,54
2076	838692,69	5140331,13
2077	838599,52	5140282,84
2078	838486,50	5140216,34
2079	838446,71	5140186,70
2080	838424,89	5140150,61
2081	838414,34	5140108,00
2082	838404,31	5140029,64
2083	838403,22	5139951,38
2084	838400,67	5139821,69
2085	838383,41	5139778,98
2086	838343,88	5139731,45
2087	838284,16	5139688,12
2088	838244,14	5139674,12
2089	838199,58	5139664,52
2090	838072,39	5139649,25
2091	837989,96	5139632,39
2092	837896,50	5139604,20
2093	837762,97	5139564,23
2094	837707,49	5139536,59
2095	837656,66	5139497,85
2096	837621,47	5139459,35
2097	837593,17	5139407,52
2098	837657,14	5139008,37
2099	837712,43	5138897,42
2100	837765,92	5138755,17
2101	837789,52	5138670,59
2102	837806,57	5138574,73
2103	837812,12	5138501,04
2104	837808,24	5138460,77

2105	837797,57	5138427,07
2106	837780,34	5138382,12
2107	837747,91	5138307,88
2108	837722,20	5138231,51
2109	837700,58	5138182,02
2110	837676,56	5138143,65
2111	837643,74	5138096,25
2112	837491,70	5137841,51
2113	837464,28	5137764,99
2114	837490,98	5137563,18
2115	837501,00	5137466,08
2116	837497,49	5137401,22
2117	837471,53	5137342,72
2118	837436,60	5137286,33
2119	837414,70	5137254,72
2120	837261,98	5137126,93
2121	837040,95	5136959,60
2122	836945,95	5136756,10
2123	836934,64	5136612,89
2124	836911,84	5136491,85
2125	836884,27	5136390,89
2126	836862,94	5136321,29
2127	836830,31	5136260,44
2128	836753,70	5136149,79
2129	836708,09	5136059,72
2130	836691,07	5136001,37
2131	836685,52	5135923,06
2132	836668,33	5135875,86
2133	836644,58	5135819,62
2134	836583,07	5135744,97
2135	836510,26	5135681,32
2136	836417,60	5135599,48
2137	836322,51	5135528,80
2138	836243,08	5135458,34
2139	836192,57	5135397,25
2140	836155,68	5135322,95
2141	836131,96	5135262,26
2142	836125,98	5135213,00
2143	836122,14	5135170,47
2144	836122,73	5135130,26
2145	836125,69	5135081,12
2146	836130,95	5135027,56
2147	836145,02	5134983,06
2148	836177,61	5134894,13
2149	836193,89	5134851,91
2150	836192,32	5134804,94
2151	836173,11	5134744,31

2152	836119,04	5134620,59
2153	836071,33	5134521,55
2154	836030,11	5134436,01
2155	835966,83	5134332,25
2156	835923,54	5134235,52
2157	835873,53	5134140,90
2158	835812,66	5134023,77
2159	835771,68	5133922,61
2160	835731,44	5133770,01
2161	835703,82	5133673,50
2162	835671,35	5133601,50
2163	835638,71	5133540,68
2164	835588,33	5133470,66
2165	835511,31	5133389,04
2166	835442,76	5133338,85
2167	835383,04	5133295,52
2168	835296,58	5133247,31
2169	835203,28	5133207,93
2170	835134,46	5133175,64
2171	835054,29	5133156,58
2172	834940,60	5133134,79
2173	834840,17	5133124,38
2174	834411,41	5133056,08
2175	834255,00	5133022,90
2176	834156,77	5132912,07
2177	834177,54	5132626,90
2178	834265,52	5132297,49
2179	834285,75	5132067,96
2180	834279,86	5132012,00
2181	834254,09	5131940,09
2182	834212,43	5131885,84
2183	834157,44	5131824,69
2184	834056,12	5131722,62
2185	833996,88	5131647,98
2186	833942,16	5131568,96
2187	833907,09	5131521,49
2188	833864,17	5131400,16
2189	833838,93	5131292,52
2190	833815,90	5131187,13
2191	833786,38	5131066,01
2192	833758,64	5130976,19
2193	833726,28	5130897,46
2194	833693,87	5130821,01
2195	833672,17	5130775,98
2196	833639,45	5130721,85
2197	833604,45	5130669,92
2198	833547,14	5130615,44

2199	833450,06	5130529,10
2200	833381,50	5130478,91
2201	833330,57	5130446,87
2202	833230,66	5130400,70
2203	833130,60	5130365,70
2204	833005,88	5130334,79
2205	832907,75	5130319,96
2206	832872,14	5130310,48
2207	832841,08	5130294,38
2208	832819,15	5130265,02
2209	832811,04	5130209,00
2210	832805,45	5130132,93
2211	832810,61	5130086,09
2212	832813,83	5130019,08
2213	832828,55	5129929,87
2214	832825,36	5129842,67
2215	832817,87	5129744,21
2216	832805,94	5129643,47
2217	832789,76	5129526,98
2218	832787,06	5129406,25
2219	832768,04	5129332,21
2220	832746,15	5129300,59
2221	832710,79	5129273,26
2222	832664,09	5129256,93
2223	832592,78	5129242,46
2224	832492,35	5129232,05
2225	832398,66	5129219,50
2226	832338,85	5129182,85
2227	832301,45	5129142,07
2228	832253,50	5129058,67
2229	832170,51	5128925,58
2230	832091,45	5128830,54
2231	832041,40	5128738,16
2232	831971,92	5128598,56
2233	831935,28	5128506,39
2234	831901,26	5128387,42
2235	831904,52	5128318,17
2236	831908,45	5128202,01
2237	831929,31	5127998,93
2238	831935,95	5127851,49
2239	831939,94	5127733,10
2240	831927,76	5127647,98
2241	831897,18	5127600,58
2242	831859,62	5127570,97
2243	831781,99	5127529,61
2244	831717,55	5127504,07
2245	831615,23	5127469,05

2246	831410,61	5127401,22
2247	831221,48	5127342,56
2248	831145,79	5127321,33
2249	831078,85	5127313,65
2250	830976,17	5127305,42
2251	830900,50	5127281,97
2252	830829,58	5127240,69
2253	830756,66	5127183,75
2254	830694,78	5127135,90
2255	830521,75	5127046,19
2256	830419,24	5127024,57
2257	830298,76	5127011,63
2258	830191,46	5127012,28
2259	830086,53	5127004,02
2260	830012,91	5126994,01
2261	829961,94	5126964,20
2262	829920,01	5126927,84
2263	829889,57	5126869,28
2264	829865,81	5126813,04
2265	829828,90	5126738,73
2266	829780,61	5126677,69
2267	829705,67	5126607,29
2268	829632,55	5126563,75
2269	829557,13	5126524,64
2270	829508,15	5126510,51
2271	829436,88	5126493,83
2272	829332,08	5126476,63
2273	829238,19	5126477,51
2274	829166,55	5126485,38
2275	829000,74	5126512,01
2276	828841,84	5126527,55
2277	828716,58	5126532,42
2278	828654,22	5126518,10
2279	828596,31	5126503,83
2280	828527,46	5126473,76
2281	828421,12	5126409,63
2282	828361,38	5126368,52
2283	828339,65	5126325,72
2284	828338,07	5126281,00
2285	828359,46	5126194,15
2286	828380,65	5126120,68
2287	828406,39	5126042,84
2288	828429,78	5125971,66
2289	828494,55	5125822,84
2290	828536,31	5125718,42
2291	828569,19	5125611,61
2292	828576,67	5125558,07

2293	828568,13	5125531,13
2294	828544,10	5125492,78
2295	828499,93	5125456,37
2296	828420,34	5125397,09
2297	828323,02	5125326,36
2298	828239,22	5125249,14
2299	828146,62	5125162,84
2300	828085,06	5125092,64
2301	828012,60	5125004,41
2302	827960,20	5124918,71
2303	827932,21	5124846,78
2304	827932,88	5124802,08
2305	827935,75	5124757,42
2306	827950,15	5124690,57
2307	827964,75	5124610,33
2308	827970,47	5124525,48
2309	827969,28	5124453,93
2310	827959,05	5124388,96
2311	827940,08	5124310,45
2312	827909,81	5124240,71
2313	827851,15	5124125,85
2314	827816,09	5124078,40
2315	827776,51	5124033,13
2316	827730,17	5123992,20
2317	827681,50	5123957,97
2318	827581,66	5123907,33
2319	827499,34	5123881,53
2320	827392,57	5123846,44
2321	827223,47	5123794,78
2322	827147,81	5123771,32
2323	827063,38	5123736,56
2324	826881,45	5123644,48
2325	826763,84	5123586,87
2326	826672,57	5123560,95
2327	826594,65	5123539,68
2328	826500,99	5123524,89
2329	826409,51	5123514,62
2330	826304,76	5123492,97
2331	826247,08	5123465,29
2332	826207,13	5123444,59
2333	826180,63	5123421,85
2334	826134,48	5123369,77
2335	826095,19	5123304,37
2336	826047,37	5123212,02
2337	825984,04	5123110,51
2338	825949,24	5123045,18
2339	825829,90	5122799,80

2340	825758,32	5122651,23
2341	825680,83	5122448,91
2342	825637,81	5122334,30
2343	825620,82	5122273,69
2344	825619,24	5122228,99
2345	825626,56	5122186,61
2346	825664,06	5122068,69
2347	825691,99	5121993,12
2348	825736,21	5121873,06
2349	825764,61	5121766,19
2350	825786,39	5121652,53
2351	825787,48	5121578,77
2352	825779,46	5121516,07
2353	825753,84	5121432,99
2354	825715,24	5121322,91
2355	825702,75	5121260,14
2356	825677,22	5121172,58
2357	825655,55	5121125,32
2358	825624,73	5121093,59
2359	825587,06	5121070,68
2360	825513,87	5121031,62
2361	825358,18	5120980,15
2362	825266,98	5120949,74
2363	825169,18	5120912,56
2364	825093,78	5120871,22
2365	825062,90	5120843,95
2366	825023,39	5120794,19
2367	824979,81	5120717,55
2368	824947,53	5120632,14
2369	824932,89	5120564,88
2370	824921,01	5120459,65
2371	824892,12	5120296,06
2372	824870,72	5120230,92
2373	824837,94	5120179,02
2374	824787,73	5120097,82
2375	824724,27	5120005,24
2376	824709,25	5119962,57
2377	824706,00	5119879,82
2378	824720,52	5119804,03
2379	824762,20	5119706,31
2380	824794,58	5119630,78
2381	824815,90	5119529,55
2382	824685,77	5119430,25
2383	824604,04	5119364,22
2384	824457,90	5119270,45
2385	824358,15	5119213,09
2386	824231,56	5119157,60

2387	824131,23	5119140,48
2388	824073,23	5119132,92
2389	824026,07	5119147,87
2390	823967,51	5119178,31
2391	823866,06	5119237,17
2392	823766,68	5119307,23
2393	823497,94	5119495,51
2394	823389,62	5119565,46
2395	823229,51	5119661,45
2396	823112,26	5119731,25
2397	823047,23	5119745,95
2398	823013,67	5119747,70
2399	822982,59	5119733,83
2400	822939,32	5119707,35
2401	822909,97	5119654,52
2402	822824,33	5119550,46
2403	822725,81	5119410,43
2404	822657,78	5119324,49
2405	822576,21	5119247,29
2406	822496,78	5119176,84
2407	822386,56	5119072,41
2408	822334,01	5118997,89
2409	822301,21	5118948,23
2410	822275,57	5118867,39
2411	822249,66	5118804,42
2412	822223,38	5118768,26
2413	822190,21	5118743,19
2414	822150,15	5118731,43
2415	822087,52	5118734,98
2416	822004,60	5118749,40
2417	821968,85	5118748,87
2418	821926,62	5118732,61
2419	821884,78	5118689,55
2420	821818,74	5118619,28
2421	821777,28	5118551,61
2422	821724,89	5118465,90
2423	821659,26	5118368,83
2424	821566,92	5118264,66
2425	821494,24	5118189,84
2426	821439,04	5118144,32
2427	821348,16	5118091,57
2428	821250,28	5118061,07
2429	821185,66	5118046,72
2430	821060,73	5118029,25
2431	820928,93	5118025,09
2432	820689,87	5118017,10
2433	820571,38	5118019,85

2434	820492,90	5118036,56
2435	820425,56	5118055,69
2436	820304,13	5118105,33
2437	820250,05	5118135,82
2438	820123,99	5118196,55
2439	820049,98	5118213,35
2440	820000,16	5118209,68
2441	819953,92	5118209,70
2442	819924,96	5118202,58
2443	819847,34	5118161,22
2444	819774,12	5118124,37
2445	819663,07	5118075,80
2446	819549,53	5118045,08
2447	819451,47	5118025,77
2448	819339,92	5118010,71
2449	819163,84	5117976,85
2450	818980,96	5117949,58
2451	818824,78	5117929,39
2452	818740,33	5117896,87
2453	818705,19	5117873,38
2454	818682,82	5117780,67
2455	818657,76	5117656,52
2456	818643,66	5117516,39
2457	818606,26	5117314,02
2458	818613,44	5117190,35
2459	818609,21	5117112,24
2460	818574,92	5117066,00
2461	818529,53	5117041,11
2462	818417,34	5116985,65
2463	818270,39	5116913,53
2464	817976,42	5116774,67
2465	817816,10	5116696,97
2466	817644,87	5116629,88
2467	817524,23	5116598,52
2468	817223,47	5116556,43
2469	817054,21	5116537,80
2470	816933,10	5116538,72
2471	816863,12	5116540,38
2472	816784,85	5116555,38
2473	816674,12	5116583,35
2474	816549,76	5116621,90
2475	816449,91	5116641,96
2476	816358,32	5116648,69
2477	816228,98	5116660,25
2478	816161,77	5116656,56
2479	816049,05	5116636,08
2480	815947,01	5116621,15

2481	815831,44	5116611,36
2482	815745,31	5116612,80
2483	815634,85	5116621,93
2484	815521,66	5116633,72
2485	815313,83	5116676,43
2486	815092,55	5116718,93
2487	814809,19	5116773,97
2488	814747,20	5116781,15
2489	814623,40	5116782,02
2490	814451,29	5116771,01
2491	814357,13	5116772,75
2492	814252,05	5116781,97
2493	814130,59	5116807,09
2494	814001,62	5116826,00
2495	813856,53	5116855,46
2496	813694,82	5116904,74
2497	813542,13	5116960,21
2498	813453,22	5117016,61
2499	813358,63	5117045,60
2500	813282,45	5117062,71
2501	813179,15	5117064,23
2502	813066,97	5117050,45
2503	812978,63	5117067,37
2504	812920,49	5117096,89
2505	812883,18	5117154,05
2506	812836,14	5117256,64
2507	812811,22	5117298,82
2508	812767,33	5117392,32
2509	812730,30	5117431,27
2510	812653,93	5117460,53
2511	812590,08	5117465,66
2512	812520,27	5117461,60
2513	812411,38	5117429,64
2514	812339,12	5117386,05
2515	812297,50	5117324,69
2516	812265,66	5117217,91
2517	812233,21	5117150,59
2518	812161,23	5117088,81
2519	812107,00	5117057,65
2520	811973,93	5117019,23
2521	811940,65	5117009,63
2522	811756,12	5116958,33
2523	811604,81	5116919,66
2524	811513,89	5116906,19
2525	811441,04	5116902,07
2526	811389,06	5116925,61
2527	811334,03	5116949,11

2528	811250,77	5117035,98
2529	811149,12	5117131,68
2530	811044,62	5117215,22
2531	810897,42	5117310,26
2532	810695,88	5117383,23
2533	810555,29	5117441,92
2534	810494,07	5117474,44
2535	810441,56	5117534,42
2536	810398,22	5117588,47
2537	810382,55	5117633,30
2538	810316,46	5117670,07
2539	810274,20	5117741,59
2540	810257,33	5117850,04
2541	810233,96	5117919,93
2542	810217,30	5117967,58
2543	810193,89	5118040,68
2544	810167,36	5118107,32
2545	810138,22	5118135,63
2546	810096,31	5118163,76
2547	810054,20	5118204,66
2548	810021,67	5118245,68
2549	809831,08	5118382,82
2550	809624,96	5118479,74
2551	809482,11	5118703,75
2552	809430,30	5118723,62
2553	809384,10	5118712,63
2554	809354,32	5118686,08
2555	809262,29	5118646,42
2556	808989,04	5118598,64
2557	808855,34	5118581,22
2558	808664,97	5118562,98
2559	808562,25	5118540,87
2560	808516,73	5118483,54
2561	808420,21	5118389,38
2562	808358,93	5118352,41
2563	808307,49	5118346,51
2564	808264,73	5118356,87
2565	808230,11	5118375,09
2566	808163,43	5118452,15
2567	808093,40	5118544,78
2568	807973,34	5118642,93
2569	807856,26	5118750,47
2570	807761,03	5118858,33
2571	807700,87	5118916,76
2572	807647,16	5118959,68
2573	807596,64	5118999,52
2574	807511,78	5119038,86

2575	807395,70	5119077,74
2576	807279,22	5119144,71
2577	807197,29	5119196,58
2578	807083,85	5119269,83
2579	806951,53	5119352,18
2580	806853,86	5119413,18
2581	806800,30	5119446,74
2582	806737,41	5119477,03
2583	806693,50	5119492,00
2584	806652,75	5119503,89
2585	806609,01	5119506,37
2586	806580,92	5119505,95
2587	806553,07	5119489,94
2588	806528,55	5119458,38
2589	806446,01	5119338,53
2590	806359,53	5119274,84
2591	806291,56	5119227,01
2592	806238,88	5119201,26
2593	806170,76	5119162,82
2594	806055,88	5119120,54
2595	805934,58	5119090,68
2596	805838,28	5119058,05
2597	805754,55	5119019,37
2598	805692,78	5118974,77
2599	805671,90	5118908,89
2600	805667,11	5118808,92
2601	805671,65	5118712,22
2602	805658,33	5118555,95
2603	805646,81	5118490,23
2604	805619,66	5118424,27
2605	805583,00	5118370,67
2606	805545,92	5118345,14
2607	805502,50	5118325,79
2608	805430,79	5118318,49
2609	805337,03	5118326,49
2610	805271,73	5118309,92
2611	805188,00	5118271,23
2612	805110,25	5118251,36
2613	805038,48	5118250,31
2614	804957,23	5118255,38
2615	804769,61	5118277,60
2616	804666,43	5118288,57
2617	804554,07	5118286,93
2618	804475,73	5118307,63
2619	804337,63	5118358,68
2620	804243,45	5118394,75
2621	804161,94	5118418,53

2622	803942,92	5118452,79
2623	803861,68	5118457,85
2624	803767,65	5118484,55
2625	803638,59	5118557,59
2626	803547,06	5118624,92
2627	803493,23	5118677,20
2628	803403,70	5118822,62
2629	803346,29	5118906,06
2630	803253,86	5119035,82
2631	803084,88	5119276,83
2632	802923,21	5119446,17
2633	802748,66	5119640,28
2634	802593,92	5119762,87
2635	802442,37	5119879,27
2636	802278,66	5119973,65
2637	802221,66	5120029,01
2638	802101,42	5120139,63
2639	802015,59	5120244,51
2640	801961,80	5120293,67
2641	801930,41	5120305,70
2642	801899,25	5120302,12
2643	801790,94	5120238,10
2644	801710,28	5120202,58
2645	801589,03	5120169,58
2646	801470,75	5120146,01
2647	801355,26	5120144,33
2648	801211,29	5120170,30
2649	801107,84	5120199,99
2650	800982,37	5120241,87
2651	800875,62	5120284,01
2652	800787,91	5120304,59
2653	800734,81	5120306,94
2654	800700,60	5120297,05
2655	800679,26	5120262,42
2656	800566,03	5120107,80
2657	800491,99	5120047,39
2658	800343,27	5119970,30
2659	800178,51	5119924,18
2660	800119,47	5119904,59
2661	800089,00	5119854,20
2662	800069,02	5119725,92
2663	800011,14	5119628,30
2664	799943,61	5119549,27
2665	799854,30	5119466,80
2666	799764,29	5119431,13
2667	799639,96	5119394,99
2668	799353,83	5119322,12

2669	799281,95	5119327,31
2670	799175,33	5119360,10
2671	798993,27	5119429,23
2672	798908,86	5119437,36
2673	798830,75	5119442,45
2674	798628,16	5119537,93
2675	798535,39	5119360,10
2676	798493,67	5119225,24
2677	798384,23	5119023,87
2678	798305,32	5118869,74
2679	798290,81	5118794,62
2680	798208,69	5118646,70
2681	798150,31	5118583,41
2682	798069,62	5118551,02
2683	797898,24	5118529,77
2684	797717,47	5118508,41
2685	797455,01	5118526,41
2686	797336,30	5118530,92
2687	797245,21	5118570,18
2688	797200,79	5118619,47
2689	797038,74	5118813,75
2690	796953,46	5118881,18
2691	796805,42	5118972,68
2692	796683,02	5119017,70
2693	796561,05	5119031,54
2694	796439,30	5119032,87
2695	796248,91	5119030,09
2696	796177,41	5119010,32
2697	796131,14	5118972,16
2698	796036,67	5118814,71
2699	795920,04	5118678,75
2700	795839,44	5118640,15
2701	795730,84	5118594,84
2702	795687,56	5118566,11
2703	795666,41	5118518,99
2704	795661,03	5118459,60
2705	795700,94	5118291,60
2706	795717,46	5118229,40
2707	795712,08	5118170,02
2708	795697,26	5118116,75
2709	795644,93	5118066,02
2710	795564,65	5118005,54
2711	795462,85	5117922,89
2712	795317,21	5117848,96
2713	795211,88	5117794,35
2714	795152,70	5117784,11
2715	795058,66	5117810,84

2716	794968,25	5117803,26
2717	794902,85	5117792,94
2718	794763,76	5117697,26
2719	794689,54	5117649,35
2720	794587,10	5117610,39
2721	794496,86	5117590,34
2722	794396,99	5117588,88
2723	794337,84	5117578,64
2724	794272,80	5117543,36
2725	794077,90	5117421,89
2726	793975,88	5117354,84
2727	793923,04	5117338,46
2728	793835,51	5117346,55
2729	793788,98	5117327,13
2730	793742,56	5117298,37
2731	793680,79	5117253,75
2732	793575,41	5117202,27
2733	793488,29	5117182,27
2734	793449,46	5117162,63
2735	793420,77	5117144,89
2736	793357,55	5117062,39
2737	793234,61	5116888,05
2738	793109,07	5116713,69
2739	792985,83	5116560,26
2740	792929,14	5116504,52
2741	792843,60	5116453,60
2742	792673,83	5116443,28
2743	792608,45	5116444,94
2744	792425,49	5116442,28
2745	792156,16	5116446,16
2746	791989,15	5116425,43
2747	791882,21	5116408,17
2748	791743,70	5116406,14
2749	791589,49	5116403,89
2750	791489,86	5116423,36
2751	791384,48	5116479,32
2752	791296,58	5116590,45
2753	791256,69	5116636,93
2754	791108,60	5116752,40
2755	791044,76	5116827,28
2756	790950,91	5116988,00
2757	790875,86	5117165,38
2758	790123,95	5117154,48
2759	789847,37	5117188,52
2760	789243,19	5117165,48
2761	789184,50	5117072,31
2762	789187,34	5117052,85

2763	789191,45	5117023,19
2764	789194,99	5116966,71
2765	789192,95	5116870,24
2766	789143,56	5116714,51
2767	789114,47	5116583,20
2768	789109,10	5116479,78
2769	789099,17	5116452,09
2770	789087,73	5116425,86
2771	788986,78	5116364,33
2772	788860,52	5116283,27
2773	788627,96	5116169,64
2774	788525,25	5116126,81
2775	788332,85	5116093,01
2776	788188,77	5116053,00
2777	788020,59	5116012,65
2778	787928,06	5115980,30
2779	787883,64	5115955,52
2780	787802,40	5115857,90
2781	787690,25	5115752,93
2782	787618,60	5115707,10
2783	787451,06	5115621,99
2784	787328,10	5115551,30
2785	787209,16	5115439,34
2786	787086,45	5115351,45
2787	786980,06	5115325,77
2788	786911,08	5115331,65
2789	786730,90	5115404,79
2790	786541,02	5115433,03
2791	786466,02	5115439,36
2792	786330,91	5115433,40
2793	786193,16	5115431,39
2794	786148,64	5115413,51
2795	786121,55	5115382,13
2796	786091,72	5115302,47
2797	786066,08	5115171,21
2798	786033,56	5115039,83
2799	785970,43	5114880,46
2800	785892,99	5114758,78
2801	785815,05	5114671,51
2802	785668,72	5114548,81
2803	785454,27	5114373,47
2804	785256,75	5114219,04
2805	785077,50	5114088,41
2806	784918,89	5114003,97
2807	784706,18	5113945,76
2808	784599,52	5113937,31
2809	784496,22	5113935,80

2810	784441,16	5113931,54
2811	784403,99	5113882,78
2812	784373,95	5113816,89
2813	784334,83	5113664,78
2814	784312,74	5113526,67
2815	784301,83	5113330,17
2816	784233,03	5113088,06
2817	784126,60	5112828,16
2818	784091,04	5112669,20
2819	784082,62	5112538,17
2820	784087,67	5112428,04
2821	784082,29	5112324,62
2822	784069,68	5112245,22
2823	783993,09	5112064,97
2824	783936,61	5111922,93
2825	783889,10	5111874,01
2826	783806,85	5111845,24
2827	783597,03	5111824,95
2828	783369,95	5111807,87
2829	783201,50	5111784,75
2830	783070,99	5111758,72
2831	782995,63	5111730,06
2832	782903,30	5111683,93
2833	782835,38	5111617,48
2834	782771,21	5111530,45
2835	782734,02	5111481,68
2836	782589,70	5111458,92
2837	782397,20	5111431,98
2838	782297,53	5111416,75
2839	782153,24	5111390,53
2840	782101,64	5111386,34
2841	782060,27	5111389,18
2842	781984,34	5111398,40
2843	781849,88	5111406,77
2844	781681,15	5111404,31
2845	781543,34	5111405,74
2846	781429,54	5111414,42
2847	781391,51	5111424,19
2848	781318,64	5111461,01
2849	781263,34	5111473,98
2850	781204,89	5111466,24
2851	781112,32	5111437,33
2852	780937,89	5111352,12
2853	780804,49	5111288,17
2854	780632,80	5111251,21
2855	780522,90	5111228,95
2856	780391,68	5111251,14

2857	780257,22	5111259,51
2858	780112,09	5111291,84
2859	780019,00	5111297,37
2860	779932,81	5111303,00
2861	779843,87	5111260,37
2862	779703,63	5111192,86
2863	779597,94	5111118,99
2864	779563,80	5111108,21
2865	779528,48	5111015,77
2866	779447,48	5110744,82
2867	779357,78	5110633,06
2868	779186,96	5110403,28
2869	779050,99	5110258,98
2870	778857,31	5110139,33
2871	778631,45	5110042,57
2872	778243,66	5109979,55
2873	778074,38	5109934,60
2874	778127,70	5109773,94
2875	778296,92	5109241,14
2876	778410,82	5109004,91
2877	778758,67	5108457,71
2878	778905,94	5108264,44
2879	778763,88	5108100,93
2880	778672,67	5107946,66
2881	778661,72	5107823,31
2882	778675,77	5107734,29
2883	778780,55	5107540,41
2884	778899,19	5107416,82
2885	779147,99	5106815,08
2886	779515,13	5106692,99
2887	779626,80	5106609,65
2888	779728,03	5106368,98
2889	779827,58	5106242,98
2890	780103,07	5105996,36
2891	780367,89	5105898,27
2892	780496,31	5105832,17
2893	780527,84	5105709,43
2894	780692,60	5105335,87
2895	780852,90	5104977,10
2896	780841,36	5104894,10
2897	780569,58	5104596,99
2898	780566,25	5104533,23
2899	780608,89	5104376,66
2900	780326,23	5104096,39
2901	780083,72	5103829,45
2902	779805,63	5103381,45
2903	779827,83	5103315,93

2904	780170,10	5103151,00
2905	780519,12	5103105,12
2906	780727,84	5103067,81
2907	780860,29	5103016,64
2908	781006,18	5102916,80
2909	781331,97	5102717,65
2910	781406,30	5102572,16
2911	781488,56	5101885,15
2912	781485,32	5101670,56
2913	781442,03	5101580,72
2914	781343,71	5101477,32
2915	781217,82	5101369,27
2916	781178,54	5101296,48
2917	781175,71	5101198,73
2918	781221,75	5100955,12
2919	781208,46	5100702,16
2920	781152,62	5100452,82
2921	781115,70	5100072,06
2922	781137,61	5099881,20
2923	781266,03	5099668,53
2924	781479,04	5099482,59
2925	781425,05	5099252,40
2926	781412,96	5098916,61
2927	781454,92	5098806,76
2928	781539,51	5098686,92
2929	781599,57	5098647,44
2930	781661,40	5098631,35
2931	782065,00	5098630,87
2932	782120,40	5098618,94
2933	782146,50	5098576,83
2934	782155,12	5097986,44
2935	781776,30	5097454,12
2936	781813,56	5097376,07
2937	781946,27	5097305,78
2938	782025,79	5097243,23
2939	782085,17	5097103,90
2940	782108,10	5096551,95
2941	782495,92	5096177,40
2942	782549,47	5096001,87
2943	782591,10	5095624,37
2944	782652,17	5095514,81
2945	783029,04	5095307,90
2946	783141,46	5095173,59
2947	783174,33	5094959,53
2948	783276,45	5094657,26
2949	783376,64	5094488,78
2950	783525,00	5094365,64

2951	783765,17	5094065,38
2952	784208,54	5093668,27
2953	784209,29	5093617,31
2954	784016,64	5093427,56
2955	783851,30	5093112,89
2956	783642,56	5092861,32
2957	783553,96	5092237,64
2958	783554,92	5092171,80
2959	783554,95	5092171,81
2960	783562,65	5092177,07
2961	783592,10	5092180,75
2962	783687,68	5092203,77
2963	783695,45	5092206,32
2964	783783,80	5092238,36
2965	783847,99	5092242,36
2966	783855,49	5092244,17
2967	783880,03	5092236,38
2968	783917,17	5092226,65
2969	783922,94	5092222,77
2970	783957,93	5092211,68
2971	783966,45	5092189,75
2972	784003,95	5092132,26
2973	784029,01	5092054,07
2974	784064,90	5091935,03
2975	784100,65	5091826,25
2976	784094,43	5091785,17
2977	784061,49	5091693,99
2978	784023,39	5091502,56
2979	784024,85	5091391,44
2980	784042,85	5091340,36
2981	784087,90	5091296,59
2982	784163,31	5091258,64
2983	784422,16	5091185,74
2984	784476,34	5091180,97
2985	784588,48	5091184,11
2986	784630,31	5091203,60
2987	784744,74	5091280,03
2988	784839,90	5091308,50
2989	784869,74	5091321,68
2990	784903,91	5091322,17
2991	784979,54	5091289,14
2992	785017,86	5091238,46
2993	785043,17	5091180,50
2994	785047,91	5091174,00
2995	785136,85	5090983,85
2996	785151,67	5090963,72
2997	785203,71	5090909,83

2998	785293,34	5090853,07
2999	785437,73	5090790,29
3000	785558,24	5090723,73
3001	785644,23	5090683,98
3002	785730,91	5090596,44
3003	785858,87	5090489,01
3004	785914,75	5090413,52
3005	785980,54	5090343,90
3006	786061,49	5090248,24
3007	786308,86	5089987,73
3008	786344,82	5089959,81
3009	786422,16	5089922,55
3010	786553,09	5089873,54
3011	786650,40	5089851,56
3012	786780,29	5089846,62
3013	786780,88	5089846,46
3014	786800,65	5089846,51
3015	786824,41	5089835,06
3016	786842,02	5089830,45
3017	786852,33	5089821,61
3018	786899,06	5089799,08
3019	786922,03	5089749,99
3020	786946,17	5089715,83
3021	787006,26	5089576,65
3022	787036,10	5089506,39
3023	787096,84	5089376,65
3024	787114,26	5089353,83
3025	787174,24	5089280,80
3026	787202,30	5089251,60
3027	787236,81	5089228,19
3028	787305,25	5089218,94
3029	787386,98	5089237,23
3030	787488,87	5089276,28
3031	787635,25	5089331,42
3032	787796,03	5089400,88
3033	787882,68	5089442,58
3034	787960,32	5089505,20
3035	788042,71	5089543,29
3036	788051,83	5089546,96
3037	788075,08	5089561,37
3038	788122,06	5089545,99
3039	788127,14	5089545,22
3040	788129,94	5089543,41
3041	788143,38	5089539,01
3042	788536,79	5089292,42
3043	788578,60	5089271,72
3044	788757,50	5089185,51

3045	788758,02	5089185,13
3046	788805,24	5089164,20
3047	788970,36	5089040,80
3048	789067,79	5088988,51
3049	789153,88	5088941,95
3050	789155,13	5088941,63
3051	789310,33	5088926,35
3052	789335,13	5088927,51
3053	789485,05	5088953,62
3054	789635,07	5088972,89
3055	789733,81	5088979,83
3056	789755,28	5088982,66
3057	789769,10	5088982,31
3058	789819,34	5088985,84
3059	789952,42	5088994,61
3060	790123,43	5088980,02
3061	790349,20	5088959,43
3062	790410,57	5088929,73
3063	790416,69	5088928,60
3064	790442,48	5088919,07
3065	790732,71	5088822,28
3066	791187,62	5088623,69
3067	791318,48	5088567,80
3068	791643,23	5088432,48
3069	791690,89	5088353,45
3070	791704,88	5088331,72
3071	791743,18	5088001,44
3072	791857,06	5087864,14
3073	792208,38	5087691,34
3074	792393,56	5087603,98
3075	792696,86	5087464,90
3076	793041,42	5087244,09
3077	793141,25	5087238,60
3078	809415,30	5047775,48
3079	814738,36	5051537,45
3080	816328,26	5052692,33
3081	819547,12	5054187,94
3082	826378,13	5057519,92
3083	827710,78	5054536,13
3084	829607,43	5050904,68
3085	834240,16	5042427,04
3086	839988,68	5031956,00
3087	840190,40	5031474,64
3088	840402,42	5030907,43
3089	840538,78	5030560,90
3090	840821,63	5030103,36
3091	840933,57	5029878,68

3092	840977,09	5029689,21
3093	840988,48	5029223,16
3094	840960,38	5028978,32
3095	840860,43	5028696,20
3096	840602,53	5028380,09
3097	840541,31	5028234,34
3098	840544,37	5028026,17
3099	840668,49	5027588,93
3100	840693,24	5027444,45
3101	840624,97	5027162,80
3102	840450,47	5026716,64
3103	840399,22	5026507,67
3104	840392,83	5026326,52
3105	840426,84	5026168,60
3106	840551,82	5025980,32
3107	840817,76	5025748,86
3108	840892,03	5025623,20
3109	840935,30	5025451,83
3110	840911,26	5024930,93
3111	840892,77	5024650,02
3112	840903,68	5024523,44
3113	840960,58	5024347,75
3114	841060,68	5024313,01
3115	841160,30	5024309,94
3116	841520,74	5024423,88
3117	841754,41	5024540,49
3118	841848,24	5024623,33
3119	841931,43	5024814,67
3120	842063,54	5025065,57
3121	842205,89	5025235,14
3122	842448,67	5025347,35
3123	842552,03	5025398,66
3124	842583,04	5025444,39
3125	842548,50	5025638,51
3126	842565,19	5025733,82
3127	842708,35	5025849,08
3128	842797,06	5025972,60
3129	842870,67	5026200,01
3130	842945,55	5026341,43
3131	843142,34	5026502,75
3132	843300,19	5026541,28
3133	843440,08	5026570,50
3134	843507,04	5026634,85
3135	843522,68	5026802,56
3136	843505,76	5027028,63
3137	843467,51	5027168,39
3138	843483,20	5027331,58

3139	843560,88	5027590,73
3140	843580,84	5027772,08
3141	843529,19	5028205,87
3142	843568,72	5028287,92
3143	843699,03	5028353,21
3144	844285,34	5028497,63
3145	844469,36	5028604,45
3146	844553,54	5028727,90
3147	844563,32	5028986,04
3148	844606,98	5029403,12
3149	844672,13	5029589,67
3150	844761,31	5029681,50
3151	845013,80	5029748,58
3152	845112,63	5029799,82
3153	845281,13	5030037,68
3154	845455,03	5030216,78
3155	845688,42	5030351,47
3156	845972,33	5030437,12
3157	846270,41	5030482,25
3158	846442,37	5030484,78
3159	846610,48	5030441,99
3160	846691,42	5030479,40
3161	847074,88	5030874,31
3162	847276,65	5031004,02
3163	847511,04	5031070,84
3164	847773,06	5031106,38
3165	848076,52	5031092,73
3166	848188,94	5031144,18
3167	848402,82	5031373,65
3168	848524,68	5031398,07
3169	849226,26	5031399,35
3170	849470,09	5031439,15
3171	849730,78	5031565,20
3172	849870,93	5031576,32
3173	850201,09	5031594,76
3174	850251,47	5031554,76
3175	850261,65	5031477,96
3176	850115,17	5031281,16
3177	850089,21	5031199,31
3178	850138,53	5030923,92
3179	850183,26	5030653,00
3180	850270,18	5030590,90
3181	850365,41	5030578,73
3182	850486,61	5030648,41
3183	850738,23	5030774,32
3184	850932,16	5030822,45
3185	851036,50	5030805,87

3186	851296,19	5030692,01
3187	851436,68	5030680,50
3188	851526,26	5030745,18
3189	851667,47	5030991,70
3190	851899,13	5031244,06
3191	852132,39	5031387,81
3192	852357,07	5031499,75
3193	852473,25	5031601,05
3194	852508,00	5031701,14
3195	852503,60	5031999,82
3196	852529,75	5032068,10
3197	852740,91	5032175,32
3198	852943,69	5032237,15
3199	852969,79	5032309,96
3200	852891,25	5032417,44
3201	852748,90	5032555,65
3202	852359,84	5032848,67
3203	852152,12	5033121,72
3204	852123,85	5033198,26
3205	852185,80	5033294,22
3206	852333,80	5033386,93
3207	852496,12	5033430,05
3208	852690,65	5033437,44
3209	852839,12	5033498,48
3210	853049,75	5033641,89
3211	853335,98	5033876,96
3212	853474,67	5033987,63
3213	853505,08	5034074,08
3214	853488,97	5034245,85
3215	853302,49	5034614,27
3216	853061,57	5034990,94
3217	853069,43	5035072,53
3218	853424,59	5035236,18
3219	853749,03	5035336,02
3220	853964,85	5035434,24
3221	854026,87	5035525,69
3222	854102,21	5035635,44
3223	854232,44	5035705,24
3224	854544,69	5035709,84
3225	855069,64	5035717,57
3226	855450,38	5035682,44
3227	855555,19	5035634,19
3228	855829,79	5035430,02
3229	855892,74	5035458,11
3230	856030,56	5035627,62
3231	856124,40	5035710,48
3232	856744,97	5035986,68

3233	857077,93	5036122,84
3234	857262,99	5036157,25
3235	857381,18	5036122,79
3236	857754,07	5036006,07
3237	857831,00	5036007,20
3238	858054,80	5036177,97
3239	858337,97	5036313,42
3240	858690,03	5036381,97
3241	858871,11	5036380,11
3242	858976,12	5036318,28
3243	859223,16	5036140,87
3244	859396,06	5036080,05
3245	859541,07	5036068,60
3246	859820,71	5036136,10
3247	859986,76	5036233,60
3248	860344,52	5036528,56
3249	860461,39	5036584,59
3250	860993,77	5036701,07
3251	861097,92	5036698,08
3252	861381,24	5036516,69
3253	861579,04	5036302,33
3254	861728,24	5036005,79
3255	861839,45	5035830,90
3256	862003,64	5035747,31
3257	862490,33	5035587,01
3258	862676,26	5035562,58
3259	862743,68	5035595,27
3260	862998,29	5035825,34
3261	863164,47	5035913,79
3262	863457,16	5036017,69
3263	863960,47	5036265,00
3264	864204,24	5036309,34
3265	864453,27	5036303,96
3266	864557,08	5036323,59
3267	864816,69	5036522,06
3268	865063,72	5036652,44
3269	865276,01	5036682,73
3270	865646,90	5036701,78
3271	865831,57	5036763,34
3272	866042,52	5036884,13
3273	866185,93	5036981,30
3274	866303,46	5036992,08
3275	866535,00	5036945,71
3276	866744,16	5036880,90
3277	867002,12	5036884,70
3278	867091,56	5036958,45
3279	867247,74	5037110,12

3280	867454,90	5037181,08
3281	868019,51	5037261,82
3282	868476,97	5037241,41
3283	868572,81	5037188,51
3284	868729,61	5036991,66
3285	868913,56	5036795,22
3286	869087,20	5036684,61
3287	869461,15	5036495,49
3288	869828,51	5036446,59
3289	870137,57	5036360,63
3290	870314,86	5036308,92
3291	870930,39	5036313,48
3292	871065,88	5036333,59
3293	871214,02	5036417,24
3294	871979,45	5036998,86
3295	872508,30	5037355,20
3296	872778,76	5037431,61
3297	872887,29	5037437,74
3298	872969,35	5037398,21
3299	873372,20	5037091,83
3300	873585,63	5037045,20
3301	873802,52	5037071,03
3302	874023,19	5037146,70
3303	874256,38	5037294,99
3304	874587,72	5037539,78
3305	874750,22	5037569,34
3306	875301,59	5037627,27
3307	875517,95	5037689,31
3308	875603,85	5037695,10
3309	875779,03	5037480,42
3310	875976,08	5037315,85
3311	876271,85	5037211,59
3312	876644,47	5037112,98
3313	876830,27	5037097,61
3314	876970,09	5037131,36
3315	877069,85	5037119,26
3316	877231,04	5036931,53
3317	877504,24	5036822,40
3318	877708,07	5036811,83
3319	878195,76	5036891,45
3320	878371,38	5036952,88
3321	878482,51	5037090,32
3322	878660,32	5037310,22
3323	878759,21	5037356,94
3324	879613,23	5037455,55
3325	879762,64	5037453,24
3326	880003,75	5037370,79

3327	880162,55	5037345,98
3328	880229,96	5037378,66
3329	880411,35	5037661,98
3330	880698,38	5037842,74
3331	881110,57	5038129,46
3332	881376,36	5038214,86
3333	881700,05	5038364,49
3334	881821,10	5038443,23
3335	882056,01	5038473,85
3336	882141,60	5038502,27
3337	882259,91	5038766,55
3338	882460,98	5039249,32
3339	882641,63	5039890,20
3340	882850,53	5039843,50
3341	883009,19	5039827,73
3342	883139,82	5039870,40
3343	883663,61	5040262,88
3344	884227,34	5039483,62
3345	884842,90	5038872,61
3346	885013,08	5038689,55
3347	885259,59	5038548,34
3348	885550,28	5038480,21
3349	885975,27	5038513,65
3350	886432,13	5038533,98
3351	886509,74	5038489,86
3352	886638,73	5038030,08
3353	887061,19	5037927,69
3354	887307,18	5037822,70
3355	887581,90	5037609,49
3356	887862,30	5037319,42
3357	888037,15	5037127,37
3358	888392,87	5036947,05
3359	888603,04	5036814,36
3360	888745,47	5036671,62
3361	888921,59	5036393,59
3362	889036,13	5036300,23
3363	889127,03	5036274,41
3364	889591,54	5036389,92
3365	890405,59	5036438,15
3366	890573,21	5036427,06
3367	890755,04	5036375,43
3368	890878,17	5036313,88
3369	890975,14	5036184,05
3370	891121,62	5036073,06
3371	891417,58	5035955,22
3372	891548,95	5035948,10
3373	891697,75	5035986,52

3374	891917,43	5036130,09
3375	892037,67	5036263,13
3376	892110,00	5036268,73
3377	892256,16	5036180,36
3378	892379,08	5036132,39
3379	892891,19	5036090,17
3380	893095,96	5036016,25
3381	893200,38	5035995,17
3382	893299,35	5036037,37
3383	893394,38	5036038,77
3384	893513,30	5035954,53
3385	893870,68	5035968,87
3386	894065,01	5035989,85
3387	894163,96	5036032,05
3388	894320,67	5036147,52
3389	894473,53	5036217,68
3390	894698,94	5036279,86
3391	894824,37	5036367,72
3392	894831,41	5036503,61
3393	894896,76	5036676,58
3394	894967,15	5036813,42
3395	895092,59	5036901,27
3396	895214,38	5036930,23
3397	895296,23	5036904,28
3398	895346,95	5036841,67
3399	895420,85	5036742,27
3400	895558,12	5036519,79
3401	895629,24	5036484,64
3402	895669,09	5036483,42
3403	895803,76	5036559,64
3404	896146,70	5036631,70
3405	896575,01	5036746,67
3406	896791,68	5036786,09
3407	896995,67	5036766,47
3408	897204,71	5036710,73
3409	897336,74	5036658,36
3410	897671,91	5036337,42
3411	897956,11	5036097,20
3412	898088,08	5036049,36
3413	898196,42	5036069,08
3414	898176,78	5036172,89
3415	898110,48	5036371,07
3416	898117,39	5036516,02
3417	898173,87	5036675,28
3418	898306,96	5036858,30
3419	898507,12	5037096,64
3420	898945,17	5037469,76

3421	899110,48	5037617,04
3422	899390,35	5037974,24
3423	899524,38	5038093,92
3424	899679,71	5037996,63
3425	899816,07	5037957,92
3426	900024,04	5037974,57
3427	900163,59	5038026,42
3428	900378,13	5038210,65
3429	900468,10	5038248,19
3430	900685,11	5038264,98
3431	900811,02	5038321,17
3432	901056,97	5038523,97
3433	901118,25	5038665,20
3434	901207,35	5038761,57
3435	901484,52	5038996,51
3436	901559,84	5039106,26
3437	901629,09	5039320,02
3438	901722,11	5039457,19
3439	901859,66	5039644,81
3440	902083,64	5039802,02
3441	902410,78	5040024,12
3442	902623,14	5040049,91
3443	902798,02	5040161,12
3444	902883,86	5040171,45
3445	903020,89	5040087,48
3446	903108,35	5039989,20
3447	903280,79	5039960,06
3448	903810,52	5039949,81
3449	904164,71	5039873,57
3450	904983,09	5039627,68
3451	905337,08	5039565,04
3452	905486,88	5039535,56
3453	905577,25	5039545,95
3454	905570,79	5039677,13
3455	905504,42	5039879,83
3456	905370,74	5040348,59
3457	905377,78	5040484,48
3458	905457,96	5040571,68
3459	905736,85	5040688,96
3460	905858,78	5040708,87
3461	906004,05	5040679,34
3462	906177,16	5040604,96
3463	906240,51	5040605,90
3464	906329,95	5040679,64
3465	906524,14	5040709,67
3466	906591,14	5040769,51
3467	906650,61	5041032,92

3468	906715,94	5041205,89
3469	906773,78	5041274,64
3470	906899,07	5041371,55
3471	906960,89	5041476,58
3472	907030,61	5041658,65
3473	907046,56	5041803,74
3474	907434,21	5041913,58
3475	907560,98	5041910,94
3476	907697,48	5041863,17
3477	908072,58	5041597,14
3478	908190,98	5041549,10
3479	908362,87	5041556,18
3480	908520,39	5041617,36
3481	908753,96	5041738,51
3482	908874,40	5041857,97
3483	909043,29	5042068,69
3484	909199,79	5042197,74
3485	909248,63	5042261,83
3486	909251,55	5042370,51
3487	909191,51	5042451,10
3488	909049,55	5042562,15
3489	908980,27	5042656,17
3490	908947,25	5042746,21
3491	908953,88	5042909,25
3492	909132,99	5043346,44
3493	909288,22	5043561,48
3494	909417,85	5043672,03
3495	909539,56	5043705,51
3496	909603,19	5043688,36
3497	909741,42	5043522,92
3498	909836,86	5043497,18
3499	910081,63	5043473,65
3500	910272,70	5043408,59
3501	910469,10	5043289,29
3502	910610,07	5043246,11
3503	910763,59	5043271,02
3504	910916,98	5043304,97
3505	911025,85	5043288,49
3506	911324,09	5043016,80
3507	911470,38	5042919,39
3508	911660,78	5042899,58
3509	911756,21	5042873,84
3510	912027,64	5042579,12
3511	912227,96	5042500,61
3512	912414,96	5042403,80
3513	912478,32	5042404,74
3514	912756,21	5042589,92

3515	912880,91	5042727,55
3516	912942,11	5042873,30
3517	913145,92	5043170,54
3518	913306,42	5043335,86
3519	913688,59	5043509,00
3520	913859,01	5043615,63
3521	913979,12	5043757,73
3522	914046,93	5043763,26
3523	914218,13	5043512,32
3524	914387,31	5043397,15
3525	914532,44	5043376,67
3526	914790,12	5043398,59
3527	914947,97	5043437,14
3528	915038,61	5043429,44
3529	915161,68	5043372,42
3530	915349,17	5043243,93
3531	915503,82	5043191,91
3532	915621,49	5043193,65
3533	915927,06	5043343,02
3534	916079,50	5043440,33
3535	916210,55	5043455,86
3536	916637,00	5043389,76
3537	916850,83	5043315,99
3538	916978,89	5043227,36
3539	917066,62	5043110,97
3540	917155,20	5042935,76
3541	917164,10	5042641,68
3542	917193,32	5042501,80
3543	917266,94	5042421,41
3544	917362,91	5042359,46
3545	917404,71	5042287,67
3546	917458,51	5042016,89
3547	917550,31	5041932,24
3548	917888,73	5041697,37
3549	918131,06	5041533,49
3550	918219,32	5041380,89
3551	918255,83	5041055,55
3552	918219,19	5040778,89
3553	918177,37	5040547,43
3554	918167,14	5040320,97
3555	918218,60	5040208,56
3556	918698,52	5039894,31
3557	918849,75	5039769,82
3558	918892,43	5039639,19
3559	918890,65	5039453,58
3560	918961,35	5039264,52
3561	919308,53	5038744,61

3562	919405,19	5038637,41
3563	919495,68	5038638,76
3564	919760,80	5038769,42
3565	919878,94	5038739,50
3566	920211,10	5038622,20
3567	920460,86	5038567,06
3568	920574,06	5038564,22
3569	920731,32	5038643,51
3570	921134,90	5038898,44
3571	921255,28	5039022,44
3572	921370,45	5039191,62
3573	921555,05	5039257,72
3574	921876,28	5039267,02
3575	922089,91	5039206,82
3576	922422,69	5039048,81
3577	922617,67	5039024,54
3578	922841,24	5038905,65
3579	923059,33	5038850,05
3580	923195,89	5038797,74
3581	923278,89	5038694,88
3582	923489,25	5038245,36
3583	923477,09	5038150,13
3584	923380,01	5037981,21
3585	923338,92	5037699,97
3586	923385,79	5037592,03
3587	923505,53	5037453,48
3588	923937,01	5037047,99
3589	924126,38	5036792,80
3590	924177,91	5036675,87
3591	924181,48	5036436,03
3592	924151,81	5036299,80
3593	924045,56	5036139,80
3594	923993,27	5036003,23
3595	924012,90	5035899,42
3596	924088,01	5035719,48
3597	924307,57	5035564,32
3598	924731,72	5035348,81
3599	924812,91	5035368,12
3600	924883,18	5035514,01
3601	925033,07	5035783,29
3602	925233,15	5036026,16
3603	925386,07	5036091,80
3604	925553,18	5036116,92
3605	925685,09	5036073,60
3606	925940,92	5035914,46
3607	926081,34	5035907,49
3608	926184,69	5035958,81

3609	926357,42	5036214,85
3610	926553,04	5036453,13
3611	926727,78	5036573,41
3612	926862,88	5036620,67
3613	926962,91	5036590,47
3614	927191,80	5036417,34
3615	927416,16	5036244,15
3616	927502,55	5036218,27
3617	927615,41	5036238,05
3618	927879,65	5036427,54
3619	928055,13	5036498,05
3620	928173,00	5036486,22
3621	928296,19	5036420,15
3622	928590,65	5036098,63
3623	928718,57	5036019,06
3624	928854,40	5036016,54
3625	929880,72	5036095,16
3626	930405,26	5036130,10
3627	930500,90	5036090,78
3628	930825,23	5035891,91
3629	930893,17	5035888,40
3630	930974,17	5035921,29
3631	931053,73	5036049,20
3632	931262,09	5036649,78
3633	931358,82	5036841,32
3634	931453,98	5036833,68
3635	931853,29	5036767,19
3636	932057,00	5036765,69
3637	932305,43	5036801,06
3638	932473,14	5036785,46
3639	932749,79	5036748,83
3640	932954,23	5036697,54
3641	933100,59	5036595,62
3642	933251,34	5036502,79
3643	933347,05	5036458,95
3644	933609,39	5036471,90
3645	933752,72	5036573,61
3646	933931,12	5036752,79
3647	934029,66	5036822,15
3648	934252,08	5036780,18
3649	935004,10	5036737,05
3650	935397,94	5036733,84
3651	935501,34	5036780,65
3652	935684,74	5036928,21
3653	935833,34	5036980,21
3654	936004,63	5037028,03
3655	936076,64	5037056,26

3656	936166,14	5037125,47
3657	936242,93	5037135,66
3658	936311,22	5037109,53
3659	936424,33	5036807,94
3660	936532,32	5036547,02
3661	936624,76	5036417,12
3662	936762,75	5036269,80
3663	936912,97	5036213,19
3664	937996,88	5036070,87
3665	938433,27	5035946,09
3666	938502,03	5035888,27
3667	939042,39	5035163,03
3668	939301,27	5034800,24
3669	939450,85	5034481,09
3670	939500,88	5034160,46
3671	939540,43	5033631,46
3672	939568,83	5033242,61
3673	939575,19	5033120,49
3674	939612,53	5033044,10
3675	939734,92	5033032,34
3676	940373,07	5033037,30
3677	940485,73	5033070,66
3678	940677,22	5033281,72
3679	941032,74	5033726,06
3680	941271,58	5034100,79
3681	941485,37	5034334,81
3682	942014,32	5034682,15
3683	942193,31	5034820,61
3684	942290,60	5034975,94
3685	942418,33	5035213,22
3686	942533,71	5035368,83
3687	942615,16	5035370,04
3688	942833,72	5035282,77
3689	943132,74	5035264,58
3690	943349,55	5035294,96
3691	943538,94	5035343,04
3692	943812,57	5035510,06
3693	944010,54	5035589,95
3694	944137,32	5035587,31
3695	944436,93	5035528,40
3696	945234,81	5035445,21
3697	945619,54	5035446,41
3698	945868,30	5035459,16
3699	946011,97	5035538,25
3700	946199,21	5035731,14
3701	946296,48	5035886,48
3702	946355,32	5036190,63

3703	946474,75	5036377,99
3704	946639,77	5036543,39
3705	946913,11	5036728,50
3706	946970,47	5036828,94
3707	947002,97	5037078,37
3708	947018,32	5037264,19
3709	946997,04	5037476,61
3710	946931,81	5037602,37
3711	946752,42	5037794,34
3712	946648,83	5038064,38
3713	946452,84	5038459,79
3714	946409,35	5038644,72
3715	946389,43	5038766,64
3716	946511,83	5039058,15
3717	946715,35	5039373,49
3718	946771,95	5039523,70
3719	946839,30	5039560,91
3720	946966,01	5039562,80
3721	947319,80	5039513,75
3722	947828,52	5039394,58
3723	948005,22	5039383,63
3724	948258,36	5039405,49
3725	948533,40	5039477,49
3726	948669,37	5039465,94
3727	948865,83	5039342,11
3728	949161,19	5039265,04
3729	949578,07	5039235,03
3730	950441,94	5039279,57
3731	950635,72	5039336,77
3732	950779,38	5039415,85
3733	951280,29	5039518,36
3734	951501,41	5039562,39
3735	951609,29	5039613,78
3736	951700,13	5039592,51
3737	951778,54	5039494,09
3738	951887,01	5039201,49
3739	951945,42	5038926,25
3740	952062,60	5038656,42
3741	952279,46	5038379,01
3742	952374,90	5038353,27
3743	952609,81	5038383,94
3744	952714,30	5038358,33
3745	953201,62	5038157,37
3746	953856,44	5037954,37
3747	954260,06	5037901,55
3748	954523,48	5037842,09
3749	954799,25	5037864,31

3750	954943,60	5037898,14
3751	955037,96	5037944,81
3752	955108,75	5038054,50
3753	955181,57	5038331,69
3754	955282,07	5038573,08
3755	955582,59	5039061,88
3756	955778,13	5039304,69
3757	955894,71	5039378,84
3758	955980,56	5039389,18
3759	956099,24	5039323,04
3760	956383,24	5039096,43
3761	956729,46	5038947,68
3762	956915,75	5038900,67
3763	957409,01	5038908,01
3764	957522,34	5038896,13
3765	957636,89	5038802,78
3766	957766,77	5038591,97
3767	957871,46	5038552,80
3768	958084,89	5038506,19
3769	958184,31	5038516,72
3770	958539,39	5038684,96
3771	958674,15	5038754,86
3772	958722,37	5038859,68
3773	959000,47	5039941,10
3774	959142,93	5040404,91
3775	959302,88	5040606,45
3776	959427,30	5040762,20
3777	959430,75	5040834,67
3778	959419,81	5040961,24
3779	959490,94	5041351,57
3780	959528,43	5041569,40
3781	959478,93	5041853,81
3782	959370,61	5042137,36
3783	958933,03	5043253,37
3784	958880,43	5043442,69
3785	958919,67	5043542,86
3786	959045,58	5043902,32
3787	959087,06	5044156,40
3788	959079,70	5044346,40
3789	959004,74	5044517,29
3790	958985,55	5044589,42
3791	959060,60	5044717,28
3792	959262,95	5044806,28
3793	959601,28	5044883,75
3794	960066,63	5044940,47
3795	960283,04	5044998,01
3796	960555,99	5045210,28

3797	961320,64	5045533,99
3798	961874,35	5045736,88
3799	962135,13	5045853,92
3800	962508,64	5045696,54
3801	962777,51	5045573,81
3802	962906,12	5045448,99
3803	963006,75	5045378,06
3804	963219,71	5045363,13
3805	963440,91	5045402,64
3806	963737,83	5045524,75
3807	963877,78	5045549,46
3808	964087,01	5045480,16
3809	964340,63	5045470,37
3810	964462,55	5045490,29
3811	964686,78	5045629,41
3812	964970,19	5045746,80
3813	965124,20	5045740,04
3814	965296,76	5045701,88
3815	965418,60	5045726,32
3816	965854,73	5045922,93
3817	965984,68	5046010,87
3818	966122,87	5046153,24
3819	966211,96	5046249,63
3820	966574,94	5046191,67
3821	966674,49	5046193,15
3822	966813,09	5046308,38
3823	966908,26	5046300,74
3824	967117,57	5046226,92
3825	967439,47	5046190,97
3826	967633,65	5046221,03
3827	967961,43	5046397,91
3828	968144,00	5046599,79
3829	968592,29	5047194,89
3830	968722,16	5047287,35
3831	968906,83	5047348,95
3832	969214,35	5047367,12
3833	969382,26	5047337,94
3834	969775,07	5047099,38
3835	969925,35	5047038,25
3836	970106,70	5047018,32
3837	970292,17	5047025,61
3838	970417,40	5047127,06
3839	970653,32	5047393,10
3840	971247,27	5046718,48
3841	971398,10	5046621,16
3842	971561,27	5046605,48
3843	972544,06	5046565,83

3844	972621,61	5046526,26
3845	972916,76	5046159,49
3846	973035,70	5046075,28
3847	973235,96	5046001,31
3848	973647,30	5046039,13
3849	973801,08	5046045,96
3850	974546,27	5045853,39
3851	974754,63	5045842,92
3852	975450,99	5045889,51
3853	976069,53	5045993,80
3854	976376,31	5046061,74
3855	976637,84	5046129,02
3856	976918,41	5046133,20
3857	976999,38	5046166,09
3858	977121,98	5046444,03
3859	977191,00	5046671,38
3860	977243,15	5046816,99
3861	977291,99	5046881,09
3862	977369,10	5046868,66
3863	977528,44	5046807,67
3864	977618,96	5046809,03
3865	977897,43	5046953,50
3866	978170,76	5047138,63
3867	978301,32	5047185,84
3868	978603,65	5047249,19
3869	978737,83	5047355,30
3870	979094,26	5047736,30
3871	979348,90	5047961,90
3872	979505,59	5048077,39
3873	979623,65	5048051,99
3874	979804,52	5048063,74
3875	980351,34	5048121,69
3876	980685,40	5048181,01
3877	981137,87	5048192,28
3878	981624,83	5048317,23
3879	981795,91	5048378,63
3880	981997,32	5048531,01
3881	982309,84	5048820,83
3882	982487,47	5049049,80
3883	982571,76	5049164,21
3884	982698,87	5049138,95
3885	983044,82	5049008,33
3886	983494,64	5048892,84
3887	983644,11	5048886,01
3888	984145,54	5048952,35
3889	984295,28	5048927,42
3890	984572,54	5048850,09

3891	984731,00	5048847,94
3892	985232,42	5048914,27
3893	985344,61	5048979,30
3894	985392,42	5049111,28
3895	985497,31	5049361,79
3896	985728,17	5049663,98
3897	985844,94	5049724,57
3898	985980,42	5049744,69
3899	986120,65	5049751,31
3900	986246,20	5049830,14
3901	987037,91	5050462,06
3902	987085,87	5050584,99
3903	987171,57	5050907,63
3904	987237,49	5051039,88
3905	987528,25	5051270,53
3906	987590,25	5051361,99
3907	987614,70	5051543,40
3908	987644,96	5051638,91
3909	987743,36	5051717,33
3910	988196,83	5051963,99
3911	988326,51	5052070,03
3912	988383,44	5052197,62
3913	988420,99	5052410,92
3914	988398,09	5052731,94
3915	988326,29	5052993,38
3916	988247,74	5053100,84
3917	988146,83	5053189,86
3918	988136,02	5053307,37
3919	988232,80	5053494,40
3920	988274,61	5053725,86
3921	988279,40	5054011,09
3922	988300,20	5054133,61
3923	988367,27	5054188,92
3924	988904,49	5054282,96
3925	989003,03	5054352,33
3926	989338,42	5054624,37
3927	989729,55	5055105,48
3928	989898,94	5055280,01
3929	990494,72	5055089,76
3930	990603,60	5055073,28
3931	990702,95	5055088,34
3932	990733,00	5055197,42
3933	990738,87	5055410,25
3934	990765,01	5055478,52
3935	991427,92	5055642,32
3936	992005,92	5055732,43
3937	992050,30	5055791,94

3938	991964,72	5056066,76
3939	991797,96	5056625,52
3940	991842,06	5056703,12
3941	992038,46	5056887,12
3942	992587,74	5057384,15
3943	992914,91	5057601,77
3944	993975,36	5057816,78
3945	994050,74	5057922,01
3946	994400,44	5058447,75
3947	994467,58	5058498,55
3948	994680,33	5058497,20
3949	994730,91	5058443,65
3950	994790,49	5058394,75
3951	994902,80	5058450,74
3952	995022,55	5058615,46
3953	995047,88	5058738,06
3954	995103,18	5059277,50
3955	995067,10	5059571,17
3956	995032,66	5059756,23
3957	994981,59	5059841,46
3958	994738,37	5060064,14
3959	994330,09	5060429,18
3960	994136,51	5060661,65
3961	994027,37	5060696,23
3962	993742,14	5060701,01
3963	993579,64	5060671,42
3964	993310,30	5060522,56
3965	993062,63	5060437,38
3966	992836,84	5060402,33
3967	992706,15	5060364,16
3968	992594,10	5060290,08
3969	992396,00	5060219,21
3970	992324,35	5060168,36
3971	992220,34	5060162,28
3972	992011,57	5060199,90
3973	991992,46	5060267,51
3974	991999,88	5060679,49
3975	992057,83	5060739,20
3976	992174,67	5060795,27
3977	992549,51	5061153,91
3978	992707,41	5061187,95
3979	992905,84	5061236,18
3980	993132,31	5061225,99
3981	993208,77	5061258,81
3982	993225,11	5061376,75
3983	993134,19	5061705,79
3984	993127,71	5061836,96

3985	993123,31	5062131,09
3986	993063,00	5062229,77
3987	992828,03	5062203,63
3988	992624,04	5062223,20
3989	992464,58	5062293,24
3990	992358,89	5062400,28
3991	992357,33	5062504,37
3992	992437,09	5062618,72
3993	992562,58	5062702,06
3994	993025,70	5062908,13
3995	993291,66	5062980,00
3996	993666,37	5063044,45
3997	994017,64	5063162,86
3998	994144,15	5063178,32
3999	994142,93	5063259,78
4000	994114,42	5063349,87
4001	994108,14	5063467,46
4002	994039,11	5063543,37
4003	993960,49	5063655,35
4004	993837,23	5063725,93
4005	993755,31	5063756,38
4006	993744,97	5063842,23
4007	993701,81	5064004,52
4008	993566,99	5064242,40
4009	993310,54	5064442,24
4010	992509,04	5065072,98
4011	992047,33	5065378,38
4012	991613,12	5065358,31
4013	991607,16	5066059,77
4014	991695,75	5066491,09
4015	991779,44	5066646,22
4016	992011,37	5066876,00
4017	992181,43	5067005,27
4018	992173,45	5067235,99
4019	991932,19	5067630,68
4020	991861,81	5067797,10
4021	991854,99	5067950,89
4022	992017,34	5068292,77
4023	992132,90	5068738,07
4024	992122,02	5068860,11
4025	991853,62	5068951,15
4026	991646,68	5068866,58
4027	991398,34	5068826,66
4028	991289,54	5068838,61
4029	991221,04	5068878,32
4030	991090,15	5068853,74
4031	990896,32	5068801,05

4032	990784,07	5068740,53
4033	990702,41	5068752,89
4034	990709,84	5068861,62
4035	990776,10	5068971,24
4036	991056,79	5069269,64
4037	991113,65	5069401,75
4038	991178,48	5069606,39
4039	991371,50	5070016,63
4040	991462,67	5070275,98
4041	991617,74	5070500,08
4042	991823,52	5070661,57
4043	990896,52	5072118,70
4044	990957,10	5072608,43
4045	990868,96	5072751,95
4046	990834,78	5072918,91
4047	990915,15	5072992,53
4048	991116,55	5073144,90
4049	991269,38	5073215,08
4050	991357,79	5073356,70
4051	991498,13	5073657,52
4052	991549,04	5073884,59
4053	991633,47	5073989,95
4054	991772,46	5074078,02
4055	992111,10	5074132,87
4056	992164,38	5074201,56
4057	992009,92	5074543,23
4058	991904,22	5074953,53
4059	992133,64	5075047,48
4060	992250,34	5075112,59
4061	992311,94	5075231,19
4062	992384,20	5075544,57
4063	992436,00	5075712,81
4064	992524,81	5075827,28
4065	993021,84	5075581,26
4066	993081,66	5075514,26
4067	993125,92	5075279,56
4068	993186,30	5075176,37
4069	993282,33	5075109,91
4070	993404,64	5075102,68
4071	993791,78	5075244,26
4072	994022,35	5075261,28
4073	994249,28	5075219,41
4074	994357,61	5075239,14
4075	994424,28	5075321,60
4076	994525,58	5075508,68
4077	994682,53	5075606,08
4078	994800,05	5075616,89

4079	995031,78	5075556,99
4080	995149,63	5075545,18
4081	995289,16	5075597,05
4082	995418,37	5075734,76
4083	995484,40	5075857,96
4084	995632,32	5075955,21
4085	995779,88	5076075,09
4086	996065,57	5076341,88
4087	996212,46	5076507,01
4088	996211,31	5076583,94
4089	996164,09	5076714,49
4090	996185,22	5076814,38
4091	996573,91	5077155,12
4092	996695,54	5077193,15
4093	996836,22	5077168,10
4094	997803,31	5076965,31
4095	997831,75	5076879,74
4096	997827,15	5076884,20
4097	997746,46	5076529,95
4098	997780,23	5076390,15
4099	997872,55	5076269,33
4100	997995,07	5076248,53
4101	998952,76	5076371,48
4102	999178,61	5076402,01
4103	999373,52	5076382,30
4104	999459,84	5076360,96
4105	999637,14	5076006,05
4106	999700,76	5075988,90
4107	999898,92	5076055,23
4108	1000075,46	5076053,35
4109	1000180,42	5075996,07
4110	1000356,77	5075704,52
4111	1000433,90	5075692,10
4112	1000750,25	5075723,98
4113	1001116,04	5075779,24
4114	1001198,10	5075739,73
4115	1001303,60	5075646,26
4116	1001362,90	5075615,47
4117	1001448,20	5075662,00
4118	1001989,43	5076091,03
4119	1002107,29	5076079,21
4120	1002243,65	5076040,52
4121	1002980,84	5076078,71
4122	1003063,43	5076002,99
4123	1003161,37	5075809,85
4124	1002778,85	5075360,57
4125	1002626,90	5075231,55

4126	1002419,63	5075169,62
4127	1002005,08	5075045,73
4128	1001856,23	5075011,83
4129	1001652,45	5075017,83
4130	1001544,87	5074948,32
4131	1001201,66	5074594,69
4132	1000817,91	5074226,85
4133	1000792,11	5074135,94
4134	1000840,35	5073937,52
4135	1000775,17	5073755,50
4136	1000563,93	5073354,05
4137	1000302,41	5073286,76
4138	999738,27	5073178,75
4139	999806,98	5072822,22
4140	999865,67	5072528,91
4141	999856,09	5072261,72
4142	999707,33	5071616,79
4143	999629,33	5071384,79
4144	999658,57	5071244,91
4145	999843,10	5071012,32
4146	999849,93	5070858,53
4147	999909,77	5070791,53
4148	1000180,27	5070560,23
4149	1000345,53	5070404,28
4150	1000459,35	5070360,72
4151	1000666,69	5070418,13
4152	1000777,93	5070243,28
4153	1000876,95	5069977,72
4154	1000900,40	5069620,51
4155	1000903,71	5069398,77
4156	1000992,00	5069246,21
4157	1001293,03	5068789,04
4158	1001440,41	5068619,26
4159	1001693,49	5068399,62
4160	1001827,63	5068207,00
4161	1001856,21	5068112,38
4162	1001779,43	5067798,94
4163	1001772,88	5067631,37
4164	1001855,09	5067279,55
4165	1002005,71	5066892,56
4166	1002092,85	5066816,92
4167	1002256,35	5066778,63
4168	1002451,28	5066758,92
4169	1002601,82	5066679,69
4170	1002967,49	5066440,76
4171	1003132,70	5066289,33
4172	1003147,83	5066185,47

4173	1003131,43	5066072,06
4174	1003038,23	5065948,46
4175	1003024,45	5065658,58
4176	1002999,88	5065486,22
4177	1002929,71	5065335,81
4178	1002881,83	5065208,36
4179	1002840,59	5064940,70
4180	1002743,60	5064767,25
4181	1002510,80	5064596,30
4182	1002032,42	5064199,89
4183	1001970,50	5064103,92
4184	1001933,42	5063858,95
4185	1001852,45	5063522,80
4186	1001772,64	5063412,97
4187	1001560,48	5063316,40
4188	1001434,94	5063237,57
4189	1001346,32	5063109,52
4190	1001302,77	5062995,71
4191	1001303,92	5062918,78
4192	1001318,64	5062842,05
4193	1001443,20	5062685,50
4194	1001577,68	5062470,25
4195	1001715,04	5062363,68
4196	1001861,49	5062314,44
4197	1002220,05	5062247,39
4198	1002342,78	5062213,02
4199	1002429,71	5062150,95
4200	1002458,07	5062069,91
4201	1002474,44	5061581,32
4202	1002431,62	5061417,74
4203	1002147,44	5060748,14
4204	1002138,65	5060580,53
4205	1002200,53	5060377,78
4206	1002464,08	5060006,05
4207	1002605,92	5059904,08
4208	1003363,72	5059775,10
4209	1003581,81	5059719,52
4210	1003878,19	5059574,59
4211	1004047,92	5059423,24
4212	1004154,03	5059289,05
4213	1004280,33	5059014,84
4214	1004693,23	5058645,34
4215	1004799,81	5058479,47
4216	1005006,37	5057984,67
4217	1005084,46	5057908,90
4218	1005226,02	5057825,02
4219	1005371,99	5057750,26

4220	1005701,59	5057501,72
4221	1005946,22	5057487,28
4222	1006159,24	5057467,84
4223	1006404,82	5057390,04
4224	1006438,78	5057539,91
4225	1006539,48	5057767,73
4226	1006873,46	5058134,83
4227	1006959,02	5058163,27
4228	1007091,13	5058106,41
4229	1007245,13	5058099,66
4230	1007349,08	5058110,27
4231	1007508,40	5058049,29
4232	1007640,38	5058001,47
4233	1007721,90	5057998,17
4234	1008044,80	5058197,63
4235	1008337,86	5058274,44
4236	1008609,23	5058287,55
4237	1008922,43	5058228,87
4238	1009299,70	5058121,36
4239	1009391,64	5058027,69
4240	1009498,42	5057848,24
4241	1009770,76	5057494,75
4242	1009886,66	5057310,91
4243	1010017,10	5057063,92
4244	1010220,81	5056759,19
4245	1010428,46	5056495,25
4246	1010555,90	5056447,37
4247	1010843,62	5056578,42
4248	1011064,40	5056645,10
4249	1011249,39	5056684,07
4250	1011349,49	5056649,36
4251	1011436,96	5056551,09
4252	1011481,21	5056316,40
4253	1011541,91	5055588,58
4254	1011628,81	5054621,27
4255	1011712,09	5054500,30
4256	1011937,43	5054263,79
4257	1012092,23	5054202,74
4258	1012809,25	5054077,70
4259	1013076,50	5054063,59
4260	1013252,58	5054093,39
4261	1013643,97	5054253,14
4262	1013975,53	5054479,90
4263	1014010,29	5054575,47
4264	1014042,91	5054815,85
4265	1014081,53	5054956,74
4266	1014161,69	5055043,94

4267	1014250,84	5055135,79
4268	1014363,44	5055173,70
4269	1014575,37	5055226,66
4270	1014678,04	5055323,25
4271	1015281,86	5056106,28
4272	1015629,47	5056469,07
4273	1015822,57	5056571,53
4274	1016043,62	5056620,10
4275	1016260,35	5056655,04
4276	1016319,46	5056637,82
4277	1016403,89	5056439,93
4278	1016520,89	5056183,69
4279	1016614,58	5055972,36
4280	1016692,74	5055892,06
4281	1016992,96	5055792,46
4282	1017139,52	5055676,97
4283	1017226,66	5055601,33
4284	1017348,90	5055598,63
4285	1018549,83	5055802,21
4286	1018506,54	5055670,31
4287	1018472,25	5055543,05
4288	1018543,65	5055308,76
4289	1018682,11	5055129,78
4290	1018835,51	5054860,51
4291	1018902,41	5054626,14
4292	1018895,39	5054490,25
4293	1018928,35	5054404,76
4294	1019219,32	5054318,59
4295	1019482,53	5054272,75
4296	1019664,42	5054216,63
4297	1019947,90	5054026,25
4298	1020280,35	5053890,93
4299	1020712,14	5053770,66
4300	1020785,56	5053703,87
4301	1020878,37	5053551,37
4302	1021277,23	5053213,36
4303	1021478,17	5053094,16
4304	1021609,67	5053078,03
4305	1021767,10	5053143,75
4306	1021987,28	5053251,16
4307	1022181,45	5053281,22
4308	1022448,45	5053285,22
4309	1022587,85	5053346,15
4310	1022752,29	5053547,77
4311	1022829,49	5053530,84
4312	1022824,72	5053245,61
4313	1022725,18	5052940,86

4314	1022719,73	5052700,89
4315	1022766,47	5052602,01
4316	1023024,16	5052320,72
4317	1023177,09	5052083,12
4318	1023329,81	5051859,10
4319	1023400,62	5051665,53
4320	1023376,65	5051452,44
4321	1023435,62	5051444,26
4322	1023628,71	5051546,74
4323	1023959,85	5051800,65
4324	1024050,02	5051824,64
4325	1024140,79	5051807,89
4326	1024193,96	5051582,37
4327	1024268,26	5051456,75
4328	1024447,12	5051301,02
4329	1024569,64	5051280,23
4330	1025130,44	5051311,27
4331	1025474,56	5051302,86
4332	1025583,92	5051254,70
4333	1025644,23	5051156,03
4334	1025655,65	5050997,78
4335	1025799,67	5050751,00
4336	1026001,37	5050582,02
4337	1026202,17	5050471,88
4338	1026361,23	5050429,00
4339	1026746,14	5050416,68
4340	1027049,48	5050412,17
4341	1027189,08	5050459,52
4342	1027360,10	5050525,47
4343	1027504,76	5050536,69
4344	1027659,37	5050489,22
4345	1027829,32	5050324,30
4346	1028076,66	5050128,86
4347	1028316,32	5049842,77
4348	1028350,17	5049698,44
4349	1028290,82	5049430,49
4350	1028212,02	5049252,79
4351	1028184,27	5048989,84
4352	1028232,86	5048768,78
4353	1028322,37	5048534,76
4354	1028547,44	5048316,35
4355	1028771,41	5048170,35
4356	1028898,52	5048145,10
4357	1029244,80	5048295,13
4358	1029407,98	5048279,48
4359	1029600,35	5048128,47
4360	1029888,03	5047960,78

4361	1030033,65	5047908,66
4362	1029837,95	5047376,14
4363	1029684,94	5047016,27
4364	1029542,84	5046833,09
4365	1029257,98	5046511,98
4366	1029123,51	5046423,95
4367	1028907,05	5046370,92
4368	1028537,27	5046279,37
4369	1028456,35	5046241,95
4370	1028461,82	5046178,67
4371	1028801,79	5045844,29
4372	1028930,74	5045696,85
4373	1029181,07	5045302,29
4374	1029415,81	5045043,30
4375	1029530,23	5044959,01
4376	1029567,73	5044873,57
4377	1029529,51	5044705,53
4378	1029517,56	5044596,72
4379	1029686,69	5044486,09
4380	1029823,20	5044438,36
4381	1029870,08	5044330,43
4382	1029972,89	5044114,71
4383	1030124,75	5043949,51
4384	1030344,40	5043789,86
4385	1030382,03	5043695,38
4386	1030419,19	5043632,57
4387	1030501,60	5043570,43
4388	1030674,30	5043523,23
4389	1030677,42	5043315,07
4390	1030721,27	5043107,52
4391	1030759,65	5042963,26
4392	1030662,68	5042789,79
4393	1030588,20	5042625,73
4394	1030398,53	5042595,73
4395	1030101,63	5042473,58
4396	1029881,73	5042348,08
4397	1029819,59	5042265,68
4398	1029819,08	5041998,61
4399	1029798,59	5041554,72
4400	1029700,78	5040833,58
4401	1029623,19	5040574,41
4402	1029549,65	5040346,98
4403	1030192,45	5040343,05
4404	1030636,48	5040313,51
4405	1031183,97	5040326,25
4406	1031293,20	5040287,15
4407	1031362,70	5040179,56

4408	1031374,60	5039989,63
4409	1031335,81	5039559,05
4410	1031364,31	5039468,95
4411	1032040,86	5039026,47
4412	1032252,41	5038803,33
4413	1032626,30	5038320,10
4414	1032980,32	5037954,25
4415	1033203,97	5037830,86
4416	1033417,54	5037775,23
4417	1033803,08	5037722,17
4418	1033971,61	5037652,28
4419	1034091,43	5037509,25
4420	1034362,78	5037223,62
4421	1034600,40	5037073,31
4422	1034868,42	5037009,43
4423	1035031,87	5036975,67
4424	1035310,78	5036789,75
4425	1035630,27	5036613,50
4426	1036116,80	5036466,90
4427	1036508,49	5036305,31
4428	1036612,56	5036306,87
4429	1037243,81	5036470,25
4430	1037776,43	5036568,78
4431	1037899,09	5036538,94
4432	1038019,13	5036382,32
4433	1038505,27	5035357,61
4434	1038653,88	5035106,36
4435	1038809,52	5034991,01
4436	1039189,06	5034734,19
4437	1039426,82	5034574,81
4438	1039586,30	5034504,79
4439	1039794,80	5034485,28
4440	1040003,04	5034483,88
4441	1040218,83	5034582,18
4442	1040364,20	5034643,21
4443	1040504,48	5034645,32
4444	1040677,14	5034602,65
4445	1041036,31	5034798,15
4446	1041175,84	5034850,04
4447	1041388,19	5034875,86
4448	1041473,77	5034904,31
4449	1041727,44	5035193,28
4450	1041788,61	5035339,04
4451	1041477,96	5035529,01
4452	1041248,83	5035715,67
4453	1041137,71	5035881,48
4454	1041076,37	5036048,04

4455	1041073,99	5036206,42
4456	1041144,15	5036356,85
4457	1041439,63	5036574,02
4458	1042254,27	5037183,74
4459	1042454,43	5037417,60
4460	1042548,86	5037459,75
4461	1042892,51	5037483,02
4462	1042986,99	5037520,65
4463	1043353,93	5037802,27
4464	1043605,58	5037923,74
4465	1043727,69	5037930,10
4466	1043850,56	5037886,69
4467	1044306,25	5037382,05
4468	1044649,73	5037115,64
4469	1044873,65	5036974,16
4470	1044996,17	5036953,37
4471	1045222,17	5036974,88
4472	1045356,77	5037053,85
4473	1045531,76	5037156,06
4474	1045950,38	5037311,72
4475	1046039,32	5037417,16
4476	1046135,27	5037658,49
4477	1046219,56	5037772,93
4478	1046507,13	5037913,03
4479	1046970,86	5038078,43
4480	1047300,32	5038142,22
4481	1047603,79	5038128,69
4482	1047697,86	5038193,47
4483	1047907,64	5038391,26
4484	1048082,56	5038497,99
4485	1048135,91	5038562,16
4486	1048188,52	5038676,12
4487	1048352,88	5038882,27
4488	1048401,51	5038959,95
4489	1048419,85	5039245,38
4490	1048459,82	5039295,78
4491	1048568,37	5039301,93
4492	1048731,88	5039263,66
4493	1048832,12	5039219,90
4494	1048911,95	5039329,73
4495	1048969,00	5039448,28
4496	1048984,32	5039634,08
4497	1048949,51	5039841,77
4498	1049027,70	5040060,21
4499	1049016,94	5040173,21
4500	1048910,69	5040316,45
4501	1048673,40	5040444,15

4502	1048658,74	5040516,35
4503	1048722,94	5040761,73
4504	1048806,74	5040907,84
4505	1048995,11	5041023,83
4506	1049232,98	5041158,67
4507	1049335,35	5041273,37
4508	1049422,86	5041473,84
4509	1049639,74	5041499,75
4510	1050599,17	5041509,64
4511	1050871,50	5041459,42
4512	1051265,20	5041465,35
4513	1051451,29	5041431,93
4514	1051475,39	5041635,98
4515	1051563,71	5041782,14
4516	1051702,50	5041883,82
4517	1051828,73	5041917,39
4518	1052004,66	5041956,25
4519	1052167,99	5041931,55
4520	1052304,37	5041892,87
4521	1052349,07	5041929,75
4522	1052481,49	5042153,54
4523	1052566,45	5042222,71
4524	1052683,77	5042247,10
4525	1052819,67	5042240,09
4526	1052933,14	5042219,17
4527	1053045,24	5042288,75
4528	1053097,71	5042411,75
4529	1053196,22	5042784,39
4530	1053265,48	5042993,64
4531	1053349,22	5043144,27
4532	1053523,19	5043314,37
4533	1053724,30	5043484,86
4534	1053945,53	5043823,13
4535	1054322,83	5044317,66
4536	1054483,28	5044483,02
4537	1054600,06	5044543,62
4538	1054880,35	5044565,94
4539	1055188,14	5044566,04
4540	1055319,10	5044586,12
4541	1055385,55	5044682,17
4542	1055373,57	5044876,62
4543	1055445,50	5044909,39
4544	1055558,63	5044911,09
4545	1055758,56	5044859,78
4546	1055835,15	5044883,56
4547	1056017,28	5045112,62
4548	1056411,04	5045716,01

4549	1056512,54	5045889,54
4550	1056736,73	5045729,97
4551	1056804,26	5045753,62
4552	1056857,00	5045858,52
4553	1056899,60	5046035,68
4554	1057023,17	5046245,76
4555	1057054,37	5046277,90
4556	1057085,51	5046314,59
4557	1057285,30	5046272,33
4558	1057516,09	5046275,80
4559	1057692,71	5046269,41
4560	1057929,59	5046168,87
4561	1058002,33	5046147,33
4562	1058069,54	5046193,61
4563	1058231,38	5046567,21
4564	1058309,57	5046785,64
4565	1058490,67	5047082,57
4566	1058651,27	5047238,89
4567	1059038,67	5047362,40
4568	1059138,50	5047345,80
4569	1059230,71	5047234,02
4570	1059456,32	5046979,42
4571	1059556,71	5046926,62
4572	1059956,31	5047140,85
4573	1060046,69	5047151,26
4574	1060160,71	5047094,14
4575	1060577,53	5046765,46
4576	1060925,00	5046535,32
4577	1061033,61	5046536,96
4578	1061489,33	5046933,09
4579	1061620,43	5046944,11
4580	1061712,16	5046864,02
4581	1061832,81	5046666,68
4582	1062034,17	5046520,34
4583	1062103,41	5046430,86
4584	1062213,72	5046319,37
4585	1062373,61	5046222,19
4586	1062541,79	5046174,93
4587	1062628,78	5046108,36
4588	1062861,80	5045663,75
4589	1062944,68	5045569,95
4590	1063127,06	5045482,18
4591	1063246,35	5045375,34
4592	1063342,89	5045277,22
4593	1063438,67	5045228,87
4594	1063583,95	5045199,37
4595	1063657,31	5045137,11

4596	1063723,59	5044943,47
4597	1063764,64	5044622,73
4598	1063870,49	5044506,64
4599	1064437,89	5044098,76
4600	1064584,06	5044010,44
4601	1064666,20	5043966,41
4602	1064721,11	5043926,50
4603	1064731,59	5043831,61
4604	1064652,29	5043386,84
4605	1064686,50	5043219,87
4606	1064747,03	5043107,63
4607	1064934,34	5042992,77
4608	1065056,25	5043012,72
4609	1065344,02	5043139,25
4610	1065734,25	5043375,97
4611	1065769,15	5043462,50
4612	1065743,60	5043656,75
4613	1065727,69	5043810,40
4614	1065782,99	5044046,61
4615	1065874,41	5044287,87
4616	1065973,56	5044316,52
4617	1066140,31	5044364,29
4618	1066265,31	5044479,34
4619	1066529,10	5044696,05
4620	1066764,85	5044971,19
4621	1066998,83	5045363,97
4622	1067001,16	5045508,85
4623	1066966,49	5045707,48
4624	1067004,49	5045889,10
4625	1067090,98	5046157,46
4626	1067110,67	5046352,38
4627	1067073,30	5046428,77
4628	1066955,79	5046417,94
4629	1066878,79	5046421,31
4630	1066791,45	5046510,52
4631	1066712,48	5046645,12
4632	1066681,30	5046911,70
4633	1066646,76	5047101,29
4634	1066566,41	5047326,40
4635	1066441,44	5047510,08
4636	1066202,31	5047759,95
4637	1066083,36	5047844,15
4638	1066055,52	5047889,01
4639	1066108,06	5048007,48
4640	1066092,85	5048115,88
4641	1066046,02	5048219,27
4642	1066089,64	5048328,56

4643	1066169,26	5048451,98
4644	1066321,75	5048544,80
4645	1066526,85	5048751,57
4646	1066623,82	5048925,03
4647	1066599,88	5049010,66
4648	1066342,94	5049242,16
4649	1066069,44	5049369,30
4650	1066009,93	5049413,67
4651	1066035,17	5049540,79
4652	1066108,77	5049763,68
4653	1066263,19	5050028,54
4654	1066331,57	5050296,61
4655	1066384,66	5050378,89
4656	1066717,47	5050519,68
4657	1066793,17	5050602,30
4658	1066875,88	5050820,80
4659	1067025,03	5051135,36
4660	1067045,01	5051312,19
4661	1067073,40	5051529,88
4662	1067226,95	5051853,55
4663	1067432,31	5052042,22
4664	1067548,40	5052148,07
4665	1067619,03	5052266,82
4666	1067621,86	5052380,02
4667	1067557,62	5052437,90
4668	1067127,06	5052775,40
4669	1067052,89	5052891,96
4670	1067031,58	5053104,38
4671	1066951,92	5053284,23
4672	1066795,75	5053435,76
4673	1066576,50	5053568,25
4674	1066484,63	5053657,39
4675	1066483,68	5053720,75
4676	1066604,69	5053799,51
4677	1066833,91	5053907,07
4678	1066945,34	5054021,90
4679	1067060,75	5054173,00
4680	1067213,10	5054274,88
4681	1067279,28	5054389,04
4682	1067295,61	5054506,97
4683	1067270,32	5054683,10
4684	1067212,67	5054904,02
4685	1067219,81	5055030,87
4686	1067410,24	5055309,83
4687	1067551,43	5055551,85
4688	1067699,84	5055916,18
4689	1067826,43	5056225,87

4690	1067855,99	5056366,63
4691	1067827,41	5056461,25
4692	1067730,34	5056595,58
4693	1067155,42	5057202,49
4694	1066983,11	5057222,51
4695	1066851,68	5057234,11
4696	1066760,30	5057291,58
4697	1066639,71	5057484,39
4698	1066601,19	5057637,69
4699	1066603,94	5057755,42
4700	1066675,46	5057815,34
4701	1066927,98	5057877,99
4702	1067008,28	5057956,14
4703	1067042,85	5058065,29
4704	1066971,01	5058326,72
4705	1066955,19	5058475,85
4706	1066989,61	5058594,05
4707	1067105,02	5058745,15
4708	1067387,79	5058903,31
4709	1067512,93	5059009,29
4710	1067619,90	5059119,54
4711	1067855,50	5059403,72
4712	1067991,90	5059663,76
4713	1068088,59	5059855,31
4714	1068415,31	5060100,13
4715	1068581,78	5060166,01
4716	1068919,81	5060261,62
4717	1069027,59	5060317,55
4718	1069067,02	5060404,15
4719	1069098,80	5060698,83
4720	1069177,65	5060872,01
4721	1069409,90	5061079,19
4722	1069545,45	5061094,81
4723	1069912,94	5061036,98
4724	1070103,88	5060981,01
4725	1070231,68	5060910,52
4726	1070442,43	5060741,71
4727	1070574,75	5060671,28
4728	1070909,95	5060653,70
4729	1071082,52	5060615,57
4730	1071272,51	5060622,96
4731	1071402,86	5060683,76
4732	1071580,86	5060885,60
4733	1071898,12	5061157,42
4734	1072104,64	5061269,16
4735	1072162,10	5061360,56
4736	1072160,47	5061469,16

4737	1072098,87	5061952,53
4738	1072011,68	5062331,42
4739	1071998,54	5062602,79
4740	1072023,51	5062748,01
4741	1072185,21	5063130,63
4742	1072352,93	5063413,78
4743	1072700,85	5063753,97
4744	1072857,80	5063851,39
4745	1073337,53	5063854,09
4746	1073477,61	5063869,79
4747	1073535,28	5063947,59
4748	1073514,91	5064698,62
4749	1073445,25	5064815,26
4750	1073326,64	5064876,83
4751	1072337,37	5065047,49
4752	1072120,16	5065044,22
4753	1071935,52	5064982,60
4754	1071051,02	5064507,60
4755	1070924,53	5064492,11
4756	1070842,46	5064531,61
4757	1070800,10	5064639,60
4758	1070786,07	5064969,81
4759	1070713,89	5065253,86
4760	1070500,07	5065626,31
4761	1070438,11	5065833,58
4762	1070401,73	5066145,34
4763	1070271,01	5066410,42
4764	1070064,72	5066583,82
4765	1069922,73	5066694,83
4766	1069820,93	5066842,66
4767	1069736,13	5067063,17
4768	1069555,83	5067313,92
4769	1069554,33	5067413,47
4770	1069647,59	5067532,56
4771	1069889,50	5067699,14
4772	1070281,95	5067786,53
4773	1070876,41	5067985,58
4774	1071311,11	5068272,75
4775	1071413,96	5068355,77
4776	1071504,32	5068366,18
4777	1071681,83	5068300,96
4778	1071900,46	5068209,22
4779	1072018,39	5068192,89
4780	1072324,73	5068288,03
4781	1072746,82	5068511,65
4782	1073062,14	5068611,45
4783	1073595,23	5068678,32

4784	1074566,34	5068810,64
4785	1074800,83	5068868,49
4786	1075074,82	5069008,41
4787	1075303,69	5069138,59
4788	1075504,78	5069309,08
4789	1075561,77	5069432,15
4790	1075542,30	5069522,38
4791	1075406,85	5069800,95
4792	1075349,82	5069981,14
4793	1075235,88	5070934,44
4794	1075310,47	5071089,45
4795	1075346,13	5071126,19
4796	1075471,00	5071250,28
4797	1075681,28	5071411,86
4798	1075980,10	5071624,57
4799	1076137,52	5071690,30
4800	1076381,25	5071734,73
4801	1076412,19	5071784,98
4802	1076481,10	5072016,85
4803	1076603,92	5072276,69
4804	1076821,63	5072547,01
4805	1076970,77	5072861,55
4806	1076956,23	5072924,71
4807	1076674,18	5073020,03
4808	1076327,54	5073195,85
4809	1076097,81	5073423,20
4810	1075815,30	5073848,93
4811	1075734,21	5074123,80
4812	1075685,17	5074675,24
4813	1075710,98	5075064,87
4814	1075677,87	5075159,42
4815	1075595,18	5075239,65
4816	1075390,40	5075313,50
4817	1075193,84	5075441,80
4818	1075060,57	5075575,57
4819	1075044,27	5075756,37
4820	1075095,02	5075992,48
4821	1075269,39	5076434,14
4822	1075337,31	5076733,89
4823	1075330,39	5076892,19
4824	1075300,57	5077068,27
4825	1075212,69	5077193,67
4826	1075016,61	5077290,29
4827	1074558,76	5077337,70
4828	1074404,77	5077344,43
4829	1074295,37	5077397,10
4830	1074042,18	5077678,42

4831	1073821,50	5077905,92
4832	1073537,47	5078132,46
4833	1073513,48	5078222,63
4834	1073534,26	5078345,15
4835	1073750,81	5078692,38
4836	1073986,95	5078940,36
4837	1074586,76	5079383,90
4838	1074847,09	5079528,14
4839	1074931,63	5079624,46
4840	1074946,53	5079837,41
4841	1075063,11	5080210,29
4842	1075051,74	5080364,01
4843	1074984,84	5080598,36
4844	1074991,37	5080765,92
4845	1075091,90	5081002,78
4846	1075251,46	5081226,98
4847	1075752,46	5081619,25
4848	1075859,42	5081729,47
4849	1075875,82	5081842,88
4850	1075853,83	5082100,53
4851	1075817,05	5082738,14
4852	1075690,12	5083351,77
4853	1075688,14	5083483,00
4854	1075741,15	5083569,79
4855	1075997,99	5083646,09
4856	1076450,15	5083675,53
4857	1076721,71	5083675,09
4858	1076951,32	5083755,50
4859	1077248,48	5083859,55
4860	1077483,10	5083908,36
4861	1077634,77	5084055,46
4862	1077757,64	5084310,78
4863	1077896,17	5084729,27
4864	1077984,40	5084879,96
4865	1078582,43	5085441,15
4866	1078793,75	5085534,86
4867	1079050,85	5085593,04
4868	1079274,85	5085745,78
4869	1079381,66	5085865,07
4870	1079548,48	5085908,31
4871	1079995,09	5086005,58
4872	1080147,51	5086102,92
4873	1080236,09	5086230,98
4874	1080250,30	5086489,18
4875	1080301,40	5086702,67
4876	1080361,94	5086889,15
4877	1080399,12	5087125,06

4878	1080442,33	5087261,50
4879	1080602,35	5087454,00
4880	1080763,61	5087565,06
4881	1081083,59	5087655,88
4882	1081253,83	5087771,60
4883	1081409,34	5087964,03
4884	1081519,74	5088146,74
4885	1081609,98	5088464,92
4886	1081623,37	5088777,42
4887	1081671,37	5088895,82
4888	1081970,79	5089149,26
4889	1082309,97	5089466,67
4890	1082532,26	5089732,54
4891	1082704,02	5090047,42
4892	1082781,10	5090338,24
4893	1082764,87	5090514,51
4894	1082604,78	5090625,25
4895	1082398,29	5090812,23
4896	1082218,27	5091044,85
4897	1082072,81	5091386,63
4898	1082055,34	5091644,35
4899	1082087,94	5092183,43
4900	1082219,00	5092796,42
4901	1082373,00	5093088,39
4902	1082362,72	5093169,72
4903	1081993,50	5093643,89
4904	1081833,76	5093732,00
4905	1081300,92	5093950,26
4906	1081316,44	5094122,48
4907	1081385,35	5094354,35
4908	1081545,53	5094537,80
4909	1082037,66	5094916,35
4910	1082336,19	5095228,62
4911	1082361,29	5095364,78
4912	1082189,74	5096235,69
4913	1082195,92	5096425,87
4914	1082284,65	5096544,89
4915	1082364,39	5096659,24
4916	1082454,91	5096959,32
4917	1082527,53	5097245,55
4918	1082589,24	5097355,10
4919	1082732,20	5097479,46
4920	1082862,74	5097526,69
4921	1082874,20	5097667,16
4922	1082791,13	5098073,25
4923	1082554,94	5098128,52
4924	1082380,54	5098288,82

4925	1082068,39	5098279,59
4926	1081891,52	5098304,07
4927	1081792,52	5098266,38
4928	1081702,49	5098233,33
4929	1081643,26	5098259,60
4930	1081466,87	5098551,12
4931	1081064,45	5098825,65
4932	1080669,58	5099199,87
4933	1080564,55	5099261,65
4934	1080382,94	5099299,65
4935	1080169,10	5099373,37
4936	1080035,90	5099502,61
4937	1079684,18	5100017,77
4938	1079417,85	5100570,45
4939	1079352,94	5100673,57
4940	1079197,52	5100775,32
4941	1078524,77	5100968,84
4942	1078083,61	5101111,54
4943	1077858,75	5101316,34
4944	1077746,66	5101545,47
4945	1077692,80	5101816,22
4946	1077713,66	5101934,21
4947	1077892,67	5102068,15
4948	1078031,57	5102160,76
4949	1078073,55	5102378,64
4950	1078289,81	5102743,98
4951	1078364,49	5102894,46
4952	1078357,83	5103034,66
4953	1078237,15	5103535,20
4954	1078121,76	5103682,82
4955	1077804,51	5104012,95
4956	1077710,13	5104269,50
4957	1077626,72	5104698,21
4958	1077569,08	5104919,11
4959	1077591,78	5105213,63
4960	1077684,01	5105400,58
4961	1077796,31	5105456,59
4962	1077931,24	5105512,93
4963	1077920,07	5105653,07
4964	1077802,73	5105931,90
4965	1077626,82	5106191,74
4966	1077493,21	5106348,13
4967	1077612,78	5106521,93
4968	1077888,23	5107164,23
4969	1078210,06	5107431,59
4970	1078330,53	5107546,54
4971	1078453,47	5107797,32

4972	1078438,60	5107883,09
4973	1078248,38	5108192,50
4974	1078153,45	5108485,25
4975	1078108,56	5108760,65
4976	1078099,26	5109077,32
4977	1077989,26	5109469,41
4978	1077944,24	5109753,86
4979	1077952,13	5109830,91
4980	1078040,92	5109945,40
4981	1078441,63	5110082,70
4982	1078503,97	5110151,51
4983	1078494,59	5110472,72
4984	1078494,82	5110757,84
4985	1078543,29	5110844,56
4986	1078686,25	5110968,93
4987	1078734,79	5111051,11
4988	1078695,32	5111267,77
4989	1078726,37	5111308,96
4990	1079444,55	5111704,49
4991	1079634,04	5111743,55
4992	1079756,35	5111736,34
4993	1079874,74	5111688,35
4994	1080118,38	5111438,58
4995	1080187,21	5111376,25
4996	1080241,23	5111395,17
4997	1080426,84	5111692,15
4998	1080584,25	5111757,88
4999	1080841,27	5111820,59
5000	1081026,79	5111823,40
5001	1081107,62	5111865,34
5002	1081193,82	5112151,77
5003	1081419,27	5112508,19
5004	1081816,37	5112885,29
5005	1081868,76	5113012,81
5006	1081914,71	5113266,95
5007	1081971,28	5113417,16
5008	1082052,11	5113459,11
5009	1082165,30	5113456,28
5010	1082433,96	5113347,19
5011	1082510,68	5113361,93
5012	1082886,18	5113670,83
5013	1083129,02	5113774,06
5014	1083278,69	5113753,69
5015	1083478,46	5113711,44
5016	1083564,30	5113721,79
5017	1083703,20	5113814,40
5018	1083777,46	5113992,03

5019	1083828,81	5114187,41
5020	1083859,49	5114554,46
5021	1083929,01	5114745,60
5022	1084048,99	5114892,24
5023	1084196,41	5115021,18
5024	1084541,83	5115524,23
5025	1084654,27	5115571,19
5026	1084839,78	5115573,99
5027	1085262,02	5115485,32
5028	1085352,38	5115495,73
5029	1086390,25	5116597,59
5030	1086460,89	5116716,33
5031	1086334,00	5117026,69
5032	1086507,82	5117504,52
5033	1086501,37	5117631,15
5034	1086348,03	5117895,86
5035	1086346,60	5117990,87
5036	1086432,72	5118281,82
5037	1086530,97	5118369,29
5038	1087111,93	5118559,09
5039	1087453,29	5118731,70
5040	1087700,30	5118857,63
5041	1087963,24	5119128,62
5042	1088206,87	5118878,85
5043	1088531,61	5118652,93
5044	1088965,02	5118424,14
5045	1089089,10	5118299,29
5046	1089293,24	5117967,46
5047	1089455,71	5117698,37
5048	1089775,91	5117472,39
5049	1090071,95	5117350,13
5050	1090225,64	5117361,51
5051	1090658,31	5117481,18
5052	1090866,25	5117497,90
5053	1090993,14	5117486,24
5054	1091206,56	5117439,68
5055	1091328,53	5117455,11
5056	1091688,52	5117591,78
5057	1091815,36	5117584,64
5058	1091978,85	5117546,38
5059	1092216,41	5117400,62
5060	1092520,04	5117373,53
5061	1092642,01	5117388,95
5062	1092866,87	5117482,86
5063	1092957,84	5117452,55
5064	1093181,47	5117329,21
5065	1093492,44	5117116,66

5066	1093666,71	5116965,42
5067	1093783,51	5116722,79
5068	1093872,15	5116547,62
5069	1093940,57	5116512,45
5070	1094012,28	5116558,79
5071	1094286,66	5116970,25
5072	1094742,52	5117352,78
5073	1095274,60	5117781,72
5074	1095614,18	5118071,97
5075	1095803,74	5118106,52
5076	1095997,01	5118195,42
5077	1096121,72	5118328,56
5078	1096235,93	5118556,57
5079	1096484,87	5118555,81
5080	1096711,52	5118532,07
5081	1096880,30	5118444,11
5082	1097169,05	5118204,07
5083	1097291,22	5118205,92
5084	1097814,11	5118345,08
5085	1098587,79	5118660,00
5086	1098909,88	5118909,26
5087	1099193,70	5118995,01
5088	1099544,92	5119113,45
5089	1099818,88	5119253,38
5090	1100005,98	5119450,81
5091	1100255,88	5119685,40
5092	1100973,35	5120126,19
5093	1101369,60	5120258,90
5094	1101477,37	5120314,84
5095	1101650,35	5120548,27
5096	1101824,42	5120709,31
5097	1101972,50	5120793,00
5098	1102292,26	5120897,41
5099	1102670,83	5121002,69
5100	1102812,21	5121529,82
5101	1102668,11	5121781,09
5102	1102500,44	5122095,36
5103	1102058,47	5122591,03
5104	1101863,03	5122945,61
5105	1101724,21	5123147,17
5106	1101722,30	5123273,87
5107	1101855,31	5123456,90
5108	1101938,59	5123634,67
5109	1102042,26	5123663,39
5110	1102532,50	5123566,71
5111	1103080,13	5123565,93
5112	1103229,51	5123563,67

5113	1103495,87	5123907,12
5114	1103687,77	5124086,53
5115	1103917,84	5124135,26
5116	1104192,95	5124198,26
5117	1104817,58	5124492,82
5118	1105015,77	5124255,96
5119	1105203,67	5124100,40
5120	1105344,76	5124048,22
5121	1105580,45	5124024,64
5122	1105986,92	5124080,57
5123	1106248,74	5124125,26
5124	1106657,95	5124298,90
5125	1106824,96	5124328,57
5126	1107051,06	5124341,05
5127	1107199,08	5124429,27
5128	1107232,46	5124615,33
5129	1107192,92	5124836,50
5130	1107107,09	5125124,84
5131	1107009,40	5125299,88
5132	1106835,00	5125460,17
5133	1106754,72	5125680,71
5134	1106705,52	5125942,45
5135	1106790,93	5125979,95
5136	1107052,69	5126029,18
5137	1107286,20	5126150,37
5138	1107375,17	5126251,29
5139	1107423,38	5126356,11
5140	1107479,74	5126519,88
5141	1107630,97	5126694,15
5142	1107840,34	5126914,55
5143	1107954,91	5127119,94
5144	1107988,51	5127292,42
5145	1107956,10	5127939,11
5146	1107963,44	5128351,06
5147	1108046,95	5128515,26
5148	1108180,37	5128671,14
5149	1108228,84	5128757,87
5150	1108199,29	5128915,82
5151	1108110,92	5129072,88
5152	1107981,43	5129256,48
5153	1107572,64	5129653,08
5154	1107497,58	5129828,44
5155	1107591,98	5129870,60
5156	1107768,30	5129882,33
5157	1107911,93	5129961,44
5158	1108138,86	5130218,31
5159	1108627,60	5130818,56

5160	1108859,87	5131021,21
5161	1109048,06	5131146,25
5162	1109149,80	5131301,66
5163	1109201,77	5131456,32
5164	1109195,60	5131564,85
5165	1109061,92	5131725,74
5166	1108746,92	5131906,54
5167	1108591,98	5131976,61
5168	1108008,09	5131981,36
5169	1107876,13	5132029,14
5170	1107669,92	5132197,99
5171	1107315,36	5132599,94
5172	1107175,86	5132846,74
5173	1107110,47	5133280,22
5174	1106682,44	5134350,86
5175	1106482,89	5134678,21
5176	1106115,17	5135052,80
5177	1105971,41	5135281,45
5178	1105853,51	5135596,46
5179	1105809,09	5135840,16
5180	1105539,62	5136302,24
5181	1105350,48	5136539,23
5182	1105126,10	5136712,34
5183	1104948,21	5136804,70
5184	1104753,64	5136801,76
5185	1104392,37	5136751,03
5186	1104265,68	5136749,11
5187	1104119,87	5136814,80
5188	1103159,23	5137492,70
5189	1103071,56	5137604,51
5190	1103089,59	5137908,00
5191	1103094,47	5138184,15
5192	1103064,71	5138355,67
5193	1102911,44	5138615,84
5194	1102554,42	5139180,67
5195	1102652,74	5139263,62
5196	1102886,38	5139375,77
5197	1102970,84	5139476,60
5198	1103036,66	5139613,37
5199	1103092,39	5139817,87
5200	1103084,39	5140048,55
5201	1103048,95	5140296,93
5202	1103088,58	5140369,94
5203	1103771,04	5140728,72
5204	1104182,37	5140762,10
5205	1104308,52	5140800,22
5206	1104370,42	5140896,18

5207	1104433,44	5141218,46
5208	1104508,51	5141640,47
5209	1104583,52	5141768,33
5210	1104753,87	5141875,00
5211	1104828,47	5142029,99
5212	1104910,61	5142284,67
5213	1104969,37	5142588,77
5214	1104957,79	5142756,04
5215	1104893,83	5143094,49
5216	1104866,91	5143379,21
5217	1104801,43	5143518,50
5218	1104722,34	5143662,13
5219	1104649,33	5144000,44
5220	1104517,60	5144930,73
5221	1104117,52	5146848,06
5222	1103984,47	5147266,93
5223	1103792,73	5147675,85
5224	1103771,21	5147901,80
5225	1103938,57	5148506,24
5226	1102647,32	5149201,76
5227	1102459,35	5149361,83
5228	1102339,18	5149527,46
5229	1102074,17	5149994,12
5230	1101909,04	5150140,97
5231	1101754,65	5150174,83
5232	1101392,15	5150205,56
5233	1101103,46	5150142,36
5234	1100802,65	5149983,95
5235	1100399,33	5149719,90
5236	1100250,71	5149672,39
5237	1100123,14	5149729,30
5238	1100031,56	5149800,32
5239	1099979,25	5149966,98
5240	1099950,12	5150097,78
5241	1099734,25	5150307,22
5242	1099825,73	5151141,30
5243	1099791,80	5151290,14
5244	1099690,90	5151379,12
5245	1099445,07	5151474,97
5246	1099376,18	5151541,81
5247	1099409,02	5151764,06
5248	1099366,39	5151890,13
5249	1098896,95	5152408,00
5250	1098798,73	5152619,22
5251	1098760,00	5152786,07
5252	1098714,15	5153124,80
5253	1098686,83	5153735,33

5254	1098582,81	5154629,82
5255	1098648,76	5154757,52
5256	1099003,39	5154948,43
5257	1099127,82	5155099,65
5258	1099178,07	5155367,42
5259	1099366,00	5155809,23
5260	1099412,55	5156022,64
5261	1099151,79	5156208,77
5262	1099000,16	5156360,35
5263	1098490,76	5156827,83
5264	1098284,15	5157023,83
5265	1098216,42	5157013,76
5266	1098172,13	5156949,72
5267	1098097,26	5156812,83
5268	1097999,09	5156720,84
5269	1097814,82	5156636,59
5270	1097313,96	5156538,51
5271	1097097,62	5156480,95
5272	1096862,82	5156445,71
5273	1096365,19	5156433,67
5274	1096061,79	5156447,19
5275	1095985,48	5156405,31
5276	1095739,37	5156220,57
5277	1095454,79	5155885,90
5278	1095227,75	5155936,79
5279	1094864,96	5155985,61
5280	1094565,33	5156048,97
5281	1094342,33	5156131,59
5282	1094173,62	5156215,02
5283	1093857,40	5156477,25
5284	1093741,28	5156674,62
5285	1093456,68	5157240,53
5286	1093285,94	5157758,39
5287	1093168,66	5158032,67
5288	1093002,64	5158238,34
5289	1092754,83	5158465,39
5290	1092602,93	5158635,07
5291	1092546,72	5158760,94
5292	1092507,80	5158941,37
5293	1092484,23	5159303,05
5294	1092522,83	5159443,93
5295	1092526,40	5159507,34
5296	1092456,97	5159610,37
5297	1092227,94	5159792,46
5298	1092017,01	5159974,82
5299	1091924,06	5160136,34
5300	1091880,61	5160316,71

5301	1091856,71	5160701,00
5302	1091800,97	5160795,20
5303	1091475,16	5161093,49
5304	1091414,29	5161228,33
5305	1091421,43	5161355,15
5306	1091498,90	5161618,81
5307	1091487,94	5161745,35
5308	1091380,88	5161942,85
5309	1091355,72	5162109,91
5310	1091380,07	5162295,83
5311	1091468,51	5162432,93
5312	1091691,93	5162621,84
5313	1091894,45	5162697,32
5314	1091902,88	5162738,17
5315	1091649,99	5163001,35
5316	1091630,61	5163087,04
5317	1091724,68	5163450,50
5318	1091723,38	5163536,47
5319	1091639,33	5163707,16
5320	1091618,05	5164218,23
5321	1091652,12	5164359,03
5322	1091735,90	5164505,10
5323	1091752,09	5164632,06
5324	1091754,64	5164763,33
5325	1091784,87	5164858,83
5326	1091861,38	5164887,14
5327	1092033,30	5164889,74
5328	1092127,91	5164918,31
5329	1092181,04	5164996,05
5330	1092287,16	5165160,57
5331	1092398,90	5165252,77
5332	1092569,95	5165314,18
5333	1092641,11	5165396,71
5334	1092691,99	5165623,76
5335	1092776,58	5165715,54
5336	1093024,12	5165805,27
5337	1093432,57	5166028,65
5338	1093642,68	5166199,26
5339	1094128,19	5166713,45
5340	1094388,99	5167124,68
5341	1094612,55	5167603,23
5342	1094740,69	5167808,80
5343	1095163,54	5168276,79
5344	1095433,76	5168362,33
5345	1095617,63	5168473,72
5346	1095792,17	5168603,07
5347	1095914,12	5168618,48

5348	1096484,20	5168627,09
5349	1096592,17	5168669,45
5350	1096716,93	5168798,05
5351	1096737,71	5168920,55
5352	1096718,25	5169010,76
5353	1096653,40	5169109,34
5354	1096502,04	5169242,82
5355	1096417,87	5169422,56
5356	1096407,18	5169531,01
5357	1096450,31	5169671,95
5358	1096586,74	5169927,44
5359	1096586,35	5170253,26
5360	1096538,70	5170410,93
5361	1096519,16	5170505,67
5362	1096776,80	5170826,34
5363	1096815,20	5170980,79
5364	1096852,12	5171832,13
5365	1097024,26	5172119,82
5366	1097108,24	5172252,33
5367	1097084,53	5172324,38
5368	1096921,09	5172358,12
5369	1096857,14	5172397,88
5370	1096645,82	5172906,05
5371	1096567,00	5173031,57
5372	1096346,48	5173249,99
5373	1095888,70	5173596,05
5374	1095846,82	5173672,35
5375	1095882,90	5173980,63
5376	1095929,73	5174175,93
5377	1095927,61	5174316,18
5378	1095842,41	5174563,79
5379	1095768,93	5174635,08
5380	1095504,74	5174748,75
5381	1095232,59	5174789,90
5382	1094847,48	5174820,28
5383	1094760,42	5174891,37
5384	1094598,85	5175101,62
5385	1094388,14	5175270,40
5386	1093343,25	5175838,40
5387	1093251,33	5175932,04
5388	1093165,72	5176206,80
5389	1093104,93	5176337,12
5390	1092971,87	5176457,29
5391	1092702,61	5176607,09
5392	1092425,06	5176706,98
5393	1092125,90	5176738,67
5394	1092039,40	5176773,57

5395	1091882,28	5176988,41
5396	1091798,39	5177150,06
5397	1091791,75	5177290,24
5398	1091848,38	5177435,91
5399	1092024,70	5177746,30
5400	1092539,41	5178423,82
5401	1092523,58	5178572,92
5402	1092548,07	5178749,78
5403	1092625,74	5178999,84
5404	1092640,30	5179235,39
5405	1092585,39	5179275,28
5406	1092430,53	5179340,83
5407	1092302,21	5179447,50
5408	1092043,32	5179810,14
5409	1091972,72	5179990,09
5410	1092259,56	5180474,11
5411	1092362,82	5180828,64
5412	1092448,19	5181169,33
5413	1092616,48	5181411,72
5414	1092663,65	5181584,39
5415	1092715,96	5181716,42
5416	1092957,19	5181923,70
5417	1093120,57	5182193,17
5418	1093553,50	5182892,08
5419	1093574,28	5183014,58
5420	1093484,37	5183574,35
5421	1093533,11	5183642,97
5422	1093721,62	5183745,38
5423	1093952,11	5184065,63
5424	1094188,06	5184322,61
5425	1094280,69	5184482,40
5426	1094672,05	5184936,32
5427	1095418,12	5185875,28
5428	1094848,50	5186436,86
5429	1094342,09	5187008,45
5430	1093185,84	5188058,95
5431	1092999,67	5188400,07
5432	1092565,10	5189008,95
5433	1091739,62	5190032,77
5434	1091053,71	5191103,96
5435	1090893,44	5191228,25
5436	1090652,23	5191319,63
5437	1090081,03	5191686,60
5438	1089730,13	5191848,74
5439	1089529,98	5191918,12
5440	1088978,15	5191900,74
5441	1088796,72	5192228,35

5442	1088730,66	5192408,37
5443	1088746,43	5192562,46
5444	1088839,45	5192695,10
5445	1089223,28	5193049,34
5446	1089541,30	5193565,49
5447	1089557,83	5193669,82
5448	1089284,30	5194403,31
5449	1089250,64	5194534,03
5450	1089382,96	5194762,28
5451	1089394,55	5194893,70
5452	1089369,06	5195083,38
5453	1089466,68	5195211,56
5454	1089554,71	5195375,79
5455	1089574,46	5195566,15
5456	1089418,54	5196002,74
5457	1089384,88	5196133,47
5458	1089408,28	5196382,71
5459	1089401,97	5196500,27
5460	1089359,34	5196626,33
5461	1089421,59	5196699,68
5462	1089547,52	5196751,36
5463	1089741,92	5196763,34
5464	1090100,48	5196691,82
5465	1090222,58	5196698,19
5466	1090370,17	5196813,56
5467	1090804,18	5197440,06
5468	1090992,15	5197578,65
5469	1091341,69	5197805,67
5470	1091497,16	5197998,08
5471	1091558,59	5198125,70
5472	1091552,08	5198256,85
5473	1091462,99	5198463,66
5474	1091323,77	5198692,35
5475	1091313,15	5198796,26
5476	1091347,58	5198914,43
5477	1091551,79	5199175,46
5478	1091695,40	5199254,55
5479	1092139,73	5199197,91
5480	1092361,42	5199201,26
5481	1092478,56	5199234,71
5482	1092647,08	5199463,52
5483	1092810,09	5199755,59
5484	1094176,59	5199762,65
5485	1094343,72	5199783,27
5486	1094522,71	5199917,21
5487	1094793,42	5200269,74
5488	1095003,25	5200458,44

5489	1095253,32	5200679,43
5490	1095447,53	5200704,99
5491	1095546,51	5200742,68
5492	1095671,20	5200875,80
5493	1095791,92	5200972,65
5494	1096358,83	5201189,37
5495	1096606,42	5201274,56
5496	1096749,69	5201376,28
5497	1096985,65	5201633,27
5498	1097164,90	5201749,10
5499	1097213,85	5201804,14
5500	1097217,00	5201894,69
5501	1097129,62	5201988,41
5502	1097005,89	5202090,61
5503	1096890,46	5202242,73
5504	1096820,82	5202359,33
5505	1096798,96	5202607,89
5506	1096916,89	5203188,89
5507	1097051,06	5203593,67
5508	1097223,81	5203840,63
5509	1097231,36	5203940,29
5510	1097197,84	5204061,98
5511	1097017,02	5204348,86
5512	1097208,42	5204559,91
5513	1097238,11	5204691,58
5514	1097226,19	5204881,45
5515	1097227,84	5205071,55
5516	1097389,14	5205476,72
5517	1097387,16	5205607,92
5518	1097294,92	5206022,84
5519	1097325,43	5206100,23
5520	1097491,79	5206170,62
5521	1097585,16	5206280,64
5522	1097804,19	5206759,09
5523	1097806,45	5206908,45
5524	1097658,61	5207109,86
5525	1097547,22	5207293,70
5526	1097513,10	5207456,10
5527	1097525,18	5207854,49
5528	1097596,89	5207900,81
5529	1097889,11	5208027,42
5530	1098261,32	5208250,25
5531	1098561,09	5208476,51
5532	1098647,67	5208437,09
5533	1099032,27	5208139,71
5534	1099155,51	5208069,17
5535	1099282,54	5208048,48

5536	1099421,42	5208141,07
5537	1099543,30	5208459,68
5538	1099637,08	5208542,54
5539	1100537,39	5208854,81
5540	1100671,88	5208938,29
5541	1100823,10	5209112,54
5542	1101473,83	5209470,81
5543	1101589,40	5209309,64
5544	1101735,88	5209198,74
5545	1101949,75	5209120,52
5546	1102167,04	5209114,75
5547	1102335,53	5209044,90
5548	1102459,31	5208938,17
5549	1102584,54	5208736,43
5550	1102801,22	5208472,71
5551	1102966,34	5208325,88
5552	1103486,12	5208066,76
5553	1103841,47	5207909,23
5554	1103978,98	5207793,65
5555	1104083,71	5207749,98
5556	1104237,53	5207752,30
5557	1104598,50	5207821,12
5558	1104725,93	5207773,26
5559	1104931,97	5207613,47
5560	1105236,95	5207495,91
5561	1105590,58	5207451,48
5562	1105766,74	5207472,25
5563	1105901,78	5207519,53
5564	1105941,34	5207597,06
5565	1105952,18	5207778,23
5566	1105931,28	5207963,44
5567	1105970,00	5208095,26
5568	1106084,56	5208300,62
5569	1106321,46	5208494,27
5570	1106455,55	5208604,90
5571	1106708,00	5208667,54
5572	1106847,15	5208742,04
5573	1106985,35	5208879,90
5574	1107229,39	5209200,35
5575	1107633,55	5209704,22
5576	1107861,20	5209911,30
5577	1108122,02	5210019,32
5578	1108324,79	5210076,69
5579	1108487,66	5210079,15
5580	1108723,39	5210051,04
5581	1108854,25	5210075,65
5582	1109174,99	5210410,83

5583	1109580,24	5210602,50
5584	1109684,23	5210608,59
5585	1109907,69	5210494,31
5586	1110547,35	5210386,34
5587	1110714,82	5210384,35
5588	1110880,63	5210490,93
5589	1110996,69	5210596,77
5590	1111292,89	5211058,29
5591	1111445,68	5211128,49
5592	1111640,09	5211140,47
5593	1112139,31	5211043,95
5594	1112334,12	5211028,79
5595	1112488,62	5210985,88
5596	1112565,46	5210991,56
5597	1112838,63	5211181,23
5598	1113196,04	5211485,30
5599	1113293,31	5211636,10
5600	1113358,91	5211786,42
5601	1113421,63	5211828,10
5602	1113926,14	5211980,54
5603	1113942,79	5212075,83
5604	1113922,03	5212251,98
5605	1113877,28	5212518,28
5606	1113896,82	5212722,21
5607	1113980,31	5212886,38
5608	1114105,95	5212956,16
5609	1114258,96	5213012,79
5610	1114480,71	5213310,26
5611	1114636,39	5213489,10
5612	1114855,32	5213673,42
5613	1115258,86	5213919,37
5614	1115325,35	5214010,88
5615	1115416,72	5214252,08
5616	1115528,26	5214357,85
5617	1115721,70	5214433,18
5618	1115957,35	5214409,60
5619	1116074,63	5214434,00
5620	1116280,55	5214581,92
5621	1116447,67	5214602,56
5622	1117014,75	5214507,05
5623	1117204,91	5214500,88
5624	1117368,53	5214453,58
5625	1117343,85	5214588,97
5626	1117248,29	5214922,38
5627	1117089,96	5215218,64
5628	1116991,73	5215429,83
5629	1117223,43	5215668,64

5630	1117557,52	5216017,61
5631	1117834,38	5216261,63
5632	1117964,63	5216326,95
5633	1118082,05	5216342,31
5634	1118159,50	5216307,28
5635	1118385,37	5216034,66
5636	1118508,74	5215955,08
5637	1118658,52	5215925,68
5638	1118943,47	5215934,52
5639	1119254,45	5216016,15
5640	1119564,29	5216174,70
5641	1119800,85	5216390,96
5642	1120225,83	5216714,15
5643	1120311,66	5216724,50
5644	1120447,59	5216712,99
5645	1120587,56	5216733,20
5646	1120940,23	5217050,78
5647	1121114,27	5217211,80
5648	1121302,36	5217341,35
5649	1121774,99	5217506,89
5650	1121964,58	5217536,90
5651	1122072,14	5217606,41
5652	1122219,04	5217767,01
5653	1122296,37	5217894,89
5654	1122466,16	5218037,74
5655	1122523,53	5218133,64
5656	1122605,73	5218383,76
5657	1122694,63	5218489,18
5658	1122936,11	5218678,37
5659	1123326,35	5218906,00
5660	1123486,96	5219057,77
5661	1123601,49	5219263,13
5662	1123647,01	5219544,37
5663	1123632,07	5219634,65
5664	1123557,90	5219751,18
5665	1123205,24	5220030,91
5666	1122916,32	5220284,47
5667	1122546,99	5220468,92
5668	1122322,71	5220637,49
5669	1122253,68	5220713,36
5670	1122265,20	5220849,29
5671	1122334,08	5221081,11
5672	1122341,55	5221185,30
5673	1122251,35	5221464,49
5674	1122034,27	5221755,33
5675	1121924,86	5221807,97
5676	1121742,68	5221886,67

5677	1121631,84	5222034,32
5678	1121471,10	5222190,26
5679	1121261,07	5222313,78
5680	1121124,32	5222379,58
5681	1121041,19	5222491,45
5682	1120891,48	5222815,00
5683	1120487,28	5223510,25
5684	1120475,68	5223677,50
5685	1120445,95	5224147,66
5686	1120376,30	5224264,25
5687	1120253,54	5224303,12
5688	1119981,27	5224353,30
5689	1119736,98	5224349,59
5690	1119303,91	5224261,59
5691	1118567,25	5224200,66
5692	1118346,67	5224124,92
5693	1118193,88	5224054,73
5694	1117891,73	5223986,80
5695	1117819,96	5223944,99
5696	1117709,87	5223744,22
5697	1117602,94	5223634,00
5698	1117450,22	5223559,29
5699	1117017,16	5223471,28
5700	1116913,09	5223469,71
5701	1116780,66	5223549,15
5702	1116619,52	5223732,24
5703	1116537,67	5223758,14
5704	1116438,28	5223747,59
5705	1115904,17	5223458,96
5706	1115787,98	5223362,18
5707	1115659,26	5223197,32
5708	1115381,65	5223301,72
5709	1114929,32	5223290,35
5710	1114706,47	5223363,90
5711	1114439,27	5223377,96
5712	1113353,72	5223347,96
5713	1113166,73	5223444,68
5714	1112998,11	5223523,58
5715	1112834,97	5223539,21
5716	1112761,90	5223583,35
5717	1112686,92	5223754,17
5718	1112580,41	5223915,46
5719	1112379,09	5224061,73
5720	1112183,18	5224149,27
5721	1111892,01	5224253,46
5722	1111674,44	5224277,33
5723	1111380,38	5224272,87

5724	1111103,66	5224318,47
5725	1110662,17	5224488,26
5726	1110476,68	5224485,46
5727	1110372,29	5224506,50
5728	1110216,69	5224621,80
5729	1110101,20	5224778,43
5730	1109879,80	5225354,29
5731	1109311,89	5227300,51
5732	1109135,26	5227908,71
5733	1109013,07	5228507,79
5734	1108763,97	5228821,68
5735	1108580,41	5228990,85
5736	1108443,87	5229043,09
5737	1108316,73	5229072,83
5738	1108171,90	5229075,18
5739	1108032,07	5229045,91
5740	1107892,91	5228971,40
5741	1107753,01	5228946,65
5742	1107512,68	5228979,22
5743	1107416,66	5229045,65
5744	1106994,57	5229428,41
5745	1106809,64	5229688,07
5746	1106780,38	5229827,91
5747	1106789,91	5230095,03
5748	1106735,71	5230388,32
5749	1106593,07	5230843,19
5750	1106499,24	5231063,50
5751	1106383,54	5231233,70
5752	1106038,97	5231576,91
5753	1105875,15	5231637,79
5754	1105512,08	5231709,21
5755	1105407,34	5231752,89
5756	1105178,41	5231930,42
5757	1104953,94	5232112,55
5758	1104865,86	5232251,50
5759	1104802,94	5232522,04
5760	1104786,50	5232711,85
5761	1104767,03	5232802,05
5762	1104702,81	5232859,91
5763	1104244,66	5232934,43
5764	1104035,32	5233012,71
5765	1103788,50	5233176,41
5766	1103422,61	5233433,32
5767	1103023,64	5233784,77
5768	1102859,95	5233836,59
5769	1102687,70	5233856,60
5770	1102105,48	5233757,30

5771	1101842,60	5233785,01
5772	1101421,40	5233810,32
5773	1101303,37	5233835,68
5774	1100733,51	5234116,68
5775	1100587,22	5234214,01
5776	1100433,08	5234234,30
5777	1100279,33	5234227,45
5778	1100166,57	5234203,12
5779	1100075,69	5234228,90
5780	1099970,26	5234317,81
5781	1099745,10	5234545,18
5782	1099635,23	5234629,49
5783	1099123,43	5234961,13
5784	1098926,43	5235121,06
5785	1098870,58	5235224,28
5786	1098855,22	5235341,70
5787	1098927,02	5235980,80
5788	1098984,45	5236072,18
5789	1099374,15	5236335,99
5790	1099132,47	5236757,68
5791	1099094,38	5236883,80
5792	1099171,70	5237156,47
5793	1099177,39	5237378,28
5794	1099157,25	5237513,72
5795	1099209,97	5237618,59
5796	1099357,82	5237715,85
5797	1099694,17	5237915,50
5798	1099868,49	5238058,41
5799	1100037,39	5238260,06
5800	1100279,84	5238684,54
5801	1100342,56	5238726,21
5802	1100811,12	5238561,35
5803	1100951,43	5238558,94
5804	1101145,06	5238620,69
5805	1101307,53	5238650,30
5806	1101701,38	5238638,15
5807	1101768,69	5238675,37
5808	1101965,02	5239157,98
5809	1102080,79	5239281,91
5810	1102287,66	5239366,49
5811	1102399,45	5239454,15
5812	1102457,03	5239536,47
5813	1102498,10	5239813,11
5814	1102534,58	5240094,20
5815	1102986,90	5240105,56
5816	1103122,07	5240143,81
5817	1103521,00	5240394,19

5818	1103510,86	5240466,44
5819	1103360,07	5240563,70
5820	1103249,17	5240715,88
5821	1103170,30	5241144,55
5822	1103148,44	5241691,74
5823	1103124,53	5241777,35
5824	1103055,84	5241830,60
5825	1102851,39	5241886,34
5826	1102745,76	5241988,82
5827	1102675,71	5242132,55
5828	1102660,09	5242268,06
5829	1102676,82	5242358,81
5830	1102752,42	5242445,93
5831	1102927,00	5242570,75
5832	1103029,29	5242689,94
5833	1103184,34	5242909,48
5834	1103449,06	5243058,29
5835	1103569,49	5243173,22
5836	1103617,67	5243278,02
5837	1103610,96	5243422,72
5838	1103522,48	5243588,81
5839	1103404,59	5243903,76
5840	1103419,34	5244125,70
5841	1103439,09	5244316,05
5842	1103268,77	5244806,69
5843	1103137,40	5245415,57
5844	1103124,80	5245650,67
5845	1103177,16	5245778,16
5846	1103274,63	5245915,38
5847	1103498,91	5246045,47
5848	1103712,84	5246261,37
5849	1103765,63	5246361,71
5850	1103768,16	5246492,98
5851	1103718,40	5246790,87
5852	1103729,25	5246972,03
5853	1103782,10	5247067,85
5854	1103830,15	5247181,70
5855	1103810,55	5247280,95
5856	1103601,30	5247653,35
5857	1103392,79	5247975,99
5858	1103026,25	5248278,14
5859	1102915,82	5248398,64
5860	1102835,90	5248596,52
5861	1102647,69	5248774,68
5862	1102623,71	5248864,82
5863	1102523,53	5249505,83
5864	1102496,60	5249790,48

5865	1102607,87	5250511,63
5866	1102654,35	5250729,53
5867	1102768,54	5250957,49
5868	1102853,48	5251026,64
5869	1103423,49	5251333,91
5870	1104117,08	5251846,64
5871	1104125,10	5251914,64
5872	1103989,12	5252229,33
5873	1103949,58	5252450,44
5874	1104028,15	5252940,32
5875	1103989,56	5253098,11
5876	1103892,45	5253236,90
5877	1103681,74	5253539,52
5878	1103362,22	5253889,52
5879	1103120,55	5254012,55
5880	1103037,68	5254106,33
5881	1102870,52	5254388,87
5882	1102709,18	5254585,52
5883	1102379,16	5254865,58
5884	1102089,51	5255168,91
5885	1101840,01	5255210,38
5886	1101604,36	5255233,96
5887	1101239,86	5255400,40
5888	1101067,14	5255452,09
5889	1100985,91	5255437,28
5890	1100905,37	5255377,24
5891	1100792,07	5255389,11
5892	1100437,30	5255510,45
5893	1100182,74	5255588,04
5894	1100004,26	5255721,08
5895	1099806,33	5255944,33
5896	1099442,25	5256382,26
5897	1098889,05	5256758,51
5898	1098755,74	5256896,77
5899	1098657,88	5257085,33
5900	1098606,34	5257202,20
5901	1098532,86	5257273,48
5902	1098242,04	5257355,06
5903	1098078,30	5257411,41
5904	1097941,22	5257499,83
5905	1097839,37	5257652,14
5906	1097637,58	5257830,09
5907	1097367,48	5258038,66
5908	1096732,10	5258463,45
5909	1096236,97	5258890,35
5910	1096089,75	5259051,01
5911	1096060,36	5259199,89

5912	1096107,19	5259395,16
5913	1096083,80	5259444,59
5914	1095844,25	5259427,39
5915	1095653,85	5259451,66
5916	1094893,94	5259734,29
5917	1094319,98	5259988,07
5918	1094214,36	5260090,54
5919	1093959,07	5260516,53
5920	1093854,27	5260564,73
5921	1093540,90	5260641,44
5922	1093368,03	5260702,17
5923	1093175,58	5260862,17
5924	1093059,28	5261073,07
5925	1093146,14	5261612,83
5926	1093241,56	5261885,76
5927	1093387,44	5262114,20
5928	1093402,93	5262286,38
5929	1093461,83	5262581,38
5930	1093536,81	5262709,20
5931	1093643,88	5262810,36
5932	1093678,84	5262892,34
5933	1093717,30	5263042,24
5934	1093796,54	5263188,23
5935	1094080,39	5263568,07
5936	1094241,77	5264267,32
5937	1094285,52	5264666,17
5938	1094290,19	5264955,82
5939	1094349,97	5265192,01
5940	1094344,22	5265273,36
5941	1094297,20	5265390,31
5942	1094146,28	5265496,61
5943	1094136,21	5265564,34
5944	1094226,63	5265868,85
5945	1094215,73	5265990,85
5946	1094182,98	5266062,76
5947	1093984,56	5266317,67
5948	1093983,26	5266403,62
5949	1094267,24	5266774,42
5950	1094292,20	5266919,59
5951	1094272,32	5267036,94
5952	1094118,88	5267310,62
5953	1094012,38	5267471,90
5954	1093997,23	5267575,75
5955	1094044,81	5267721,26
5956	1094151,60	5267840,51
5957	1094518,72	5268099,44
5958	1094562,66	5268186,07

5959	1094546,35	5268366,82
5960	1094422,79	5268758,60
5961	1094067,37	5269522,44
5962	1094050,66	5269730,33
5963	1094118,41	5270337,65
5964	1094107,11	5270486,80
5965	1093857,55	5270532,81
5966	1093693,26	5270625,35
5967	1093499,99	5270839,62
5968	1093415,62	5271032,90
5969	1093402,68	5271290,61
5970	1093373,76	5271407,82
5971	1093261,30	5271664,02
5972	1093160,71	5272033,54
5973	1093097,53	5272620,79
5974	1093123,31	5272711,67
5975	1093390,99	5273263,20
5976	1093524,53	5273708,64
5977	1093543,86	5273926,13
5978	1093436,54	5274141,69
5979	1093366,57	5274280,89
5980	1093365,54	5274348,75
5981	1094085,91	5274585,87
5982	1094220,12	5274687,44
5983	1094674,08	5275187,49
5984	1094755,18	5275509,96
5985	1094834,69	5275637,86
5986	1095046,49	5275695,35
5987	1095466,77	5275728,85
5988	1095948,25	5275604,90
5989	1096124,82	5275598,53
5990	1096429,07	5275526,20
5991	1096546,82	5275518,93
5992	1096919,21	5275728,17
5993	1097065,89	5275902,32
5994	1097257,87	5276072,64
5995	1097671,45	5276250,82
5996	1098192,43	5276507,55
5997	1098667,77	5276790,74
5998	1098904,17	5277016,03
5999	1099005,21	5277216,64
6000	1099084,45	5277362,62
6001	1099272,19	5277514,77
6002	1099567,74	5277718,33
6003	1099732,65	5277883,70
6004	1099785,15	5278002,14
6005	1099683,19	5278462,11

6006	1099610,96	5278750,60
6007	1099618,17	5278872,87
6008	1099779,45	5279278,01
6009	1099817,64	5279446,00
6010	1099888,65	5279537,57
6011	1100234,02	5279737,34
6012	1100721,08	5280142,87
6013	1101290,52	5280486,31
6014	1101399,16	5280483,43
6015	1101517,73	5280421,87
6016	1101621,84	5280418,92
6017	1102230,74	5280857,72
6018	1102955,24	5281407,36
6019	1102999,25	5281489,46
6020	1102974,10	5281656,50
6021	1102898,84	5281845,39
6022	1102902,00	5281935,93
6023	1102971,37	5282136,07
6024	1103087,48	5282237,36
6025	1103384,46	5282345,93
6026	1103542,73	5282352,84
6027	1103660,33	5282354,61
6028	1103836,28	5282388,95
6029	1104024,01	5282541,10
6030	1104260,41	5282766,39
6031	1104308,46	5282880,23
6032	1104051,11	5283441,91
6033	1103644,68	5283689,15
6034	1103579,91	5283783,18
6035	1103530,45	5284361,59
6036	1103587,00	5284511,76
6037	1103697,97	5284653,70
6038	1104080,97	5285057,65
6039	1104119,78	5285184,93
6040	1104048,36	5285419,13
6041	1104011,22	5285780,53
6042	1104667,31	5286378,66
6043	1104883,20	5286463,37
6044	1105062,16	5286597,29
6045	1105119,19	5286715,79
6046	1105147,37	5286946,96
6047	1105250,46	5287310,50
6048	1105069,10	5287334,90
6049	1104900,16	5287436,41
6050	1104675,56	5287627,58
6051	1104636,09	5287844,16
6052	1104664,00	5288093,43

6053	1104783,12	5288294,32
6054	1105041,11	5288587,80
6055	1105115,68	5288742,75
6056	1105170,65	5288996,96
6057	1105224,95	5289296,41
6058	1105169,30	5289386,05
6059	1104845,59	5289548,57
6060	1104680,56	5289690,87
6061	1104619,36	5289848,30
6062	1104567,13	5290010,39
6063	1104424,92	5290139,45
6064	1104306,63	5290182,92
6065	1103781,42	5290206,64
6066	1103685,26	5290282,11
6067	1103594,80	5290579,36
6068	1103534,07	5290705,14
6069	1103588,17	5291018,14
6070	1103616,55	5291534,37
6071	1103321,57	5291891,88
6072	1103284,02	5291981,81
6073	1103364,90	5292317,85
6074	1103563,54	5292646,62
6075	1103352,18	5292860,61
6076	1102473,03	5292652,75
6077	1102197,43	5292625,97
6078	1101849,12	5292620,70
6079	1101623,36	5292590,14
6080	1101515,74	5292525,18
6081	1101199,23	5292212,72
6082	1101104,64	5292184,14
6083	1100985,87	5292259,26
6084	1100881,01	5292311,97
6085	1100691,08	5292304,58
6086	1100145,58	5292174,16
6087	1099905,63	5292184,12
6088	1099747,58	5292163,63
6089	1099482,88	5292014,84
6090	1099282,48	5291803,68
6091	1099153,81	5291634,32
6092	1099124,81	5291457,43
6093	1099109,59	5291267,16
6094	1098482,80	5291126,48
6095	1098365,74	5291088,51
6096	1098308,71	5290970,02
6097	1098283,96	5290811,28
6098	1097438,26	5290784,93
6099	1097267,26	5290723,52

6100	1096933,79	5290333,91
6101	1096691,79	5290180,92
6102	1096497,75	5290146,32
6103	1096306,60	5290220,35
6104	1095954,32	5290477,45
6105	1095845,21	5290512,01
6106	1095705,12	5290500,84
6107	1095273,46	5290322,39
6108	1094859,82	5290148,73
6109	1094820,13	5290080,26
6110	1094715,78	5289499,54
6111	1094565,13	5289289,13
6112	1094160,21	5289436,85
6113	1093956,38	5289451,87
6114	1093712,25	5289439,13
6115	1093197,52	5289368,01
6116	1093038,45	5289714,00
6117	1092757,38	5290049,10
6118	1092652,39	5290110,86
6119	1092458,63	5290058,16
6120	1092196,00	5290370,91
6121	1092119,04	5290374,28
6122	1091979,69	5290313,36
6123	1091928,84	5290384,98
6124	1091828,79	5290718,29
6125	1091753,96	5290880,05
6126	1091602,90	5290995,40
6127	1091444,51	5290997,54
6128	1090965,29	5290972,20
6129	1090870,77	5290939,10
6130	1090679,20	5290741,65
6131	1090507,91	5290698,34
6132	1090250,35	5290676,35
6133	1090014,78	5290695,42
6134	1089461,14	5290804,69
6135	1089283,42	5290887,98
6136	1088923,19	5291072,57
6137	1088799,15	5291197,39
6138	1088697,65	5291327,07
6139	1088547,22	5291700,34
6140	1088376,98	5291887,80
6141	1088267,66	5291935,92
6142	1088082,21	5291933,12
6143	1087776,25	5291819,91
6144	1087237,65	5291531,26
6145	1086971,92	5291450,33
6146	1086786,87	5291420,39

6147	1086605,25	5291462,89
6148	1086567,55	5291561,87
6149	1086498,53	5291637,75
6150	1086338,57	5291743,92
6151	1086182,26	5291908,97
6152	1086051,91	5292151,32
6153	1085911,01	5292493,06
6154	1085765,32	5292852,84
6155	1085652,23	5292851,13
6156	1085214,45	5292478,03
6157	1084707,68	5292479,44
6158	1084412,68	5292239,70
6159	1084255,79	5292142,31
6160	1083940,72	5292033,50
6161	1083854,76	5292032,20
6162	1083696,39	5292332,95
6163	1083372,77	5292490,96
6164	1083204,98	5292515,58
6165	1082767,80	5292703,54
6166	1082589,81	5292804,92
6167	1082372,13	5292837,83
6168	1082303,05	5292918,23
6169	1082158,86	5293178,47
6170	1082078,61	5293398,97
6171	1082040,94	5293796,57
6172	1082078,93	5293978,12
6173	1082203,20	5294138,35
6174	1082297,51	5294185,02
6175	1082337,46	5294235,39
6176	1082150,29	5294345,68
6177	1081877,45	5294436,58
6178	1081781,37	5294507,52
6179	1081575,85	5294934,26
6180	1081475,24	5295005,13
6181	1081356,06	5295107,39
6182	1081292,82	5295400,54
6183	1081064,26	5296754,45
6184	1080070,56	5297241,68
6185	1079915,82	5297302,69
6186	1079110,49	5297299,60
6187	1079285,04	5298026,15
6188	1079242,96	5298116,01
6189	1079002,01	5298492,43
6190	1078777,49	5298679,08
6191	1078712,26	5298804,78
6192	1078635,85	5299070,57
6193	1078727,71	5299280,09

6194	1078711,35	5299465,35
6195	1078722,18	5299646,49
6196	1078769,28	5299823,66
6197	1078792,68	5300072,86
6198	1078879,80	5300295,87
6199	1079016,88	5300506,06
6200	1079010,92	5300600,99
6201	1078647,78	5300980,10
6202	1078383,18	5301424,03
6203	1077524,89	5301334,17
6204	1077268,55	5301230,76
6205	1076886,99	5301030,45
6206	1076692,96	5300995,85
6207	1076493,18	5301042,61
6208	1076297,70	5301103,01
6209	1075908,58	5301404,81
6210	1075804,06	5301434,91
6211	1075050,42	5301305,90
6212	1074810,51	5301012,72
6213	1074480,37	5301003,22
6214	1074317,25	5301018,86
6215	1074234,45	5301108,10
6216	1074212,48	5301365,66
6217	1074226,55	5301632,82
6218	1074389,97	5301897,72
6219	1074414,99	5302038,35
6220	1074468,41	5302396,58
6221	1074447,31	5302595,34
6222	1074405,04	5302698,76
6223	1074257,96	5302850,38
6224	1074183,47	5302989,52
6225	1074121,47	5303201,24
6226	1074113,27	5303445,43
6227	1074028,29	5303679,43
6228	1073915,49	5303958,24
6229	1074107,49	5304128,54
6230	1074277,60	5304248,74
6231	1074334,90	5304349,15
6232	1074306,14	5304457,30
6233	1074189,43	5304695,34
6234	1074052,93	5305046,19
6235	1073886,96	5305251,82
6236	1073881,54	5305310,55
6237	1074075,39	5305657,33
6238	1074070,48	5305983,01
6239	1073950,41	5306144,09
6240	1073879,63	5306337,57

6241	1073824,35	5306703,22
6242	1073825,95	5306897,79
6243	1073895,93	5307057,21
6244	1074007,38	5307167,48
6245	1074212,81	5307347,03
6246	1074247,83	5307424,48
6247	1074358,75	5307869,53
6248	1074339,50	5307946,16
6249	1074214,98	5308102,64
6250	1074235,21	5308261,30
6251	1074291,01	5308461,22
6252	1074384,37	5308571,21
6253	1074596,08	5308633,23
6254	1074707,81	5308725,40
6255	1074912,70	5309239,75
6256	1074702,92	5309349,70
6257	1074487,33	5309545,52
6258	1074394,88	5309675,34
6259	1074334,16	5309801,10
6260	1074324,09	5309868,82
6261	1074527,13	5310206,69
6262	1074525,89	5310288,11
6263	1074417,76	5310557,94
6264	1074346,43	5310787,62
6265	1074333,42	5311049,84
6266	1074160,11	5311142,24
6267	1074058,69	5311267,40
6268	1074020,11	5311425,17
6269	1074028,43	5311773,67
6270	1074066,71	5312235,74
6271	1074045,57	5312737,63
6272	1074029,28	5312918,36
6273	1074097,76	5313177,29
6274	1074202,85	5313409,62
6275	1074223,14	5313563,75
6276	1074174,37	5313798,29
6277	1074062,88	5313991,15
6278	1073935,74	5314020,92
6279	1073668,58	5314034,97
6280	1073518,56	5314082,48
6281	1073385,75	5314189,07
6282	1073187,63	5314425,88
6283	1072999,71	5314585,93
6284	1072895,21	5314616,02
6285	1072665,67	5314535,64
6286	1072549,22	5314456,97
6287	1072510,48	5314325,18

6288	1072339,35	5314272,83
6289	1071587,88	5314600,84
6290	1071536,76	5314690,56
6291	1071632,46	5314945,36
6292	1071760,97	5315123,76
6293	1071781,81	5315241,70
6294	1071701,10	5315493,86
6295	1071652,59	5315710,30
6296	1071719,31	5316086,82
6297	1071681,56	5316190,31
6298	1071558,40	5316256,32
6299	1071195,24	5316336,81
6300	1071026,65	5316415,72
6301	1070902,75	5316531,49
6302	1070790,24	5316792,20
6303	1070684,78	5317184,24
6304	1070502,76	5317253,88
6305	1070219,78	5317417,01
6306	1070000,56	5317553,97
6307	1069903,73	5317674,66
6308	1069859,88	5317882,13
6309	1069779,51	5318111,66
6310	1069572,82	5318316,66
6311	1069438,51	5318522,76
6312	1069386,57	5318666,76
6313	1069411,80	5318793,82
6314	1069527,43	5318926,76
6315	1069770,26	5319025,44
6316	1069935,78	5319150,09
6317	1069960,88	5319286,20
6318	1069922,15	5320054,77
6319	1069933,77	5320484,76
6320	1070048,72	5320662,93
6321	1070477,21	5320750,83
6322	1070729,01	5320854,16
6323	1070813,52	5320950,45
6324	1070849,56	5321561,77
6325	1070815,19	5322040,84
6326	1070916,23	5322241,44
6327	1071213,22	5322648,58
6328	1071388,06	5322755,27
6329	1071445,03	5322878,29
6330	1071396,18	5323117,34
6331	1071355,70	5323401,77
6332	1071278,61	5323712,79
6333	1071191,93	5323761,25
6334	1070928,89	5323802,52

6335	1070837,34	5323873,54
6336	1070756,82	5324112,11
6337	1070580,76	5324987,17
6338	1070530,82	5325298,61
6339	1070484,89	5325944,89
6340	1070406,56	5326038,73
6341	1070277,80	5326177,03
6342	1070211,81	5326352,49
6343	1070204,63	5326528,82
6344	1070264,21	5326778,57
6345	1070360,11	5327019,80
6346	1070331,54	5327114,37
6347	1070157,63	5327546,09
6348	1070139,02	5327880,61
6349	1069992,71	5327982,46
6350	1069881,62	5328148,18
6351	1069815,37	5328341,74
6352	1069785,36	5328531,30
6353	1069324,42	5328795,82
6354	1068684,28	5329243,13
6355	1068491,10	5328621,15
6356	1068365,74	5328336,38
6357	1068238,95	5328145,88
6358	1067779,60	5327732,32
6359	1067621,14	5327688,67
6360	1067443,49	5327744,93
6361	1067288,88	5327836,90
6362	1067162,22	5328029,47
6363	1067059,21	5328216,51
6364	1066993,78	5328256,78
6365	1066708,32	5328231,85
6366	1066628,43	5328254,22
6367	1066527,29	5328317,52
6368	1066415,12	5328330,57
6369	1066279,78	5328316,74
6370	1065851,26	5328204,20
6371	1065671,95	5328174,98
6372	1065548,84	5328131,87
6373	1065455,50	5328068,59
6374	1065383,18	5327979,10
6375	1065335,80	5327798,64
6376	1065307,99	5327689,19
6377	1065145,34	5327336,08
6378	1065040,78	5327039,84
6379	1064943,13	5326675,93
6380	1064934,45	5326469,53
6381	1064969,91	5326266,74

6382	1065001,48	5326019,20
6383	1065006,67	5325978,51
1	1065020,76	5325825,50

.»;

20) приложение 20 дополнить картографическим и координатным описанием границ муниципального образования «Селенгинский район» в следующей редакции:

«Картографическое описание границ муниципального образования «Селенгинский район»

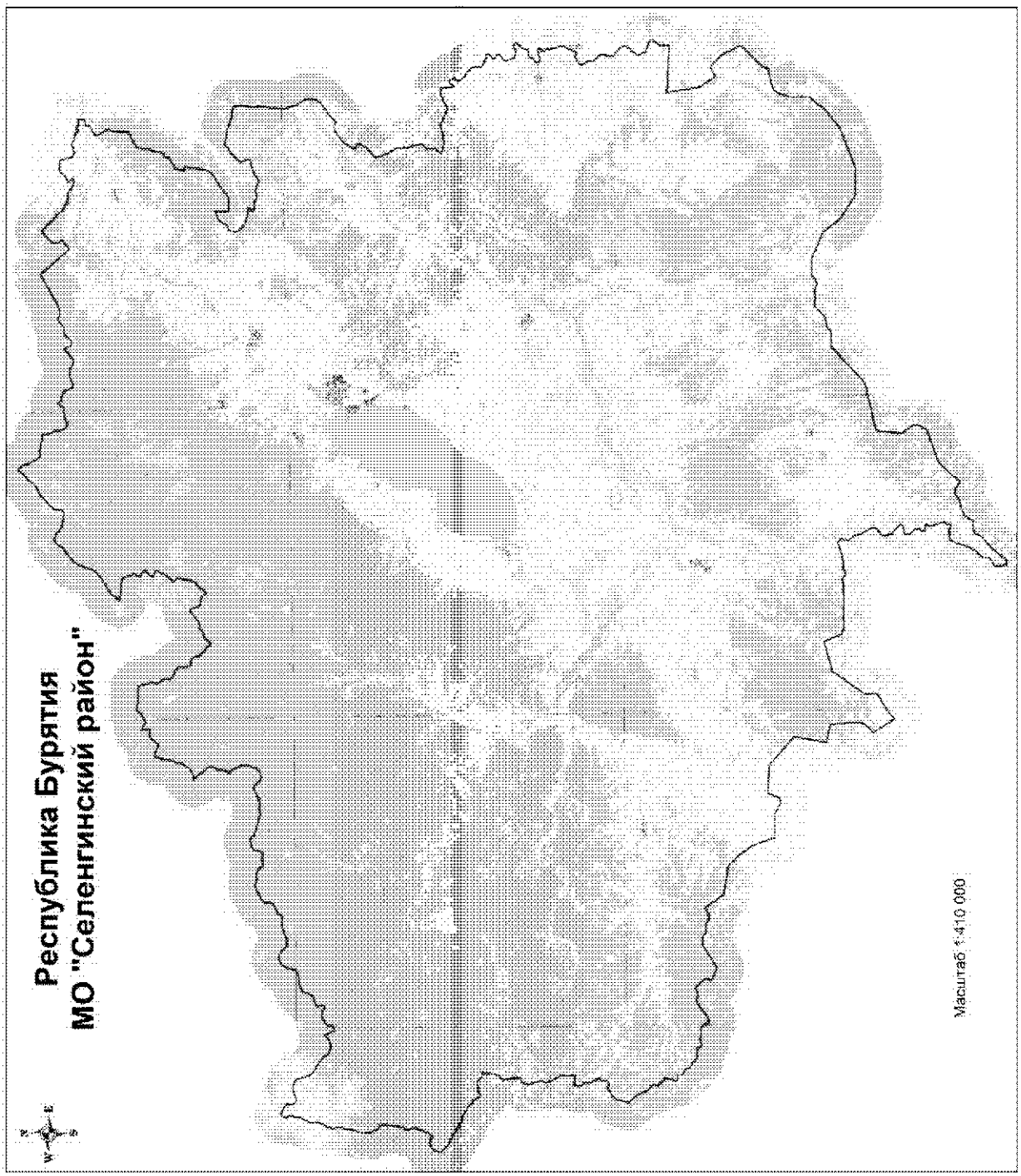

Координатное описание границ муниципального образования «Селенгинский район»

Каталог координат характерных точек МО «Селенгинский район»

№ п/п	X	Y
1	477140,73	3202140,65
2	477460,73	3202415,27
3	477805,54	3202619,48
4	478276,36	3202765,19
5	478614,73	3202769,95
6	478951,19	3202909,13
7	479297,96	3202974,28
8	479648,60	3202765,97
9	479820,42	3202745,21
10	479954,51	3202770,27
11	480083,25	3202846,27
12	480205,66	3203042,71
13	480230,85	3203228,49
14	480196,84	3203339,28
15	480030,57	3203624,36
16	479839,22	3204043,54
17	479693,33	3204199,11
18	479548,01	3204312,95
19	479450,26	3204339,40
20	479225,18	3204192,52
21	479128,24	3204163,34
22	478974,17	3204239,98
23	478735,95	3204366,43
24	478462,62	3204682,46
25	478723,36	3205260,99
26	478782,96	3205637,34
27	478867,04	3205921,32
28	478888,06	3206074,60
29	478842,56	3206342,85
30	478708,09	3206674,74
31	478603,70	3206844,80
32	478396,75	3207055,14
33	477591,44	3207289,49
34	477005,53	3207415,69
35	476799,18	3207584,31
36	476668,16	3207670,55
37	476554,96	3207808,04
38	476217,38	3208405,95
39	475951,83	3208828,72
40	475470,77	3209410,71
41	475236,87	3209560,40
42	475096,96	3209618,70
43	474904,38	3209796,79
44	474781,08	3209994,40
45	474666,44	3210233,85
46	474588,51	3210501,64
47	474593,99	3210770,60
48	474743,81	3211324,37
49	474833,38	3211548,15
50	475079,81	3211825,14
51	475125,00	3211909,23
52	475109,85	3211997,09
53	475039,61	3212047,10
54	474554,63	3212248,90
55	474102,04	3212455,78
56	474214,13	3212726,23
57	474225,62	3212897,92
58	474261,66	3212972,60
59	474734,30	3212988,53
60	474877,45	3213027,63
61	475055,88	3213197,03
62	475259,35	3213561,50
63	475432,49	3213777,18
64	475490,91	3213907,81
65	475527,34	3214283,83
66	475500,84	3214519,89
67	475400,63	3214722,45
68	475282,67	3214869,14
69	475184,09	3214955,83
70	475172,99	3215085,48
71	475263,41	3215249,01
72	475387,45	3215329,56
73	475540,14	3215350,25
74	475699,42	3215231,97
75	475885,34	3215197,50
76	476000,89	3215222,31
77	476322,02	3215792,40
78	476385,34	3216233,69
79	476476,21	3216364,79
80	476655,41	3216478,57
81	476996,24	3216636,34
82	477374,27	3216785,38
83	477559,02	3216834,35
84	477691,94	3216942,84
85	477962,52	3217479,77

86	478000,59	3217739,92
87	478028,26	3218407,87
88	478075,39	3218682,05
89	478267,26	3219213,23
90	478367,92	3219307,37
91	478765,61	3219377,87
92	479278,12	3219524,16
93	479944,90	3219909,05
94	480047,51	3220193,29
95	480202,24	3220399,45
96	480251,20	3220543,84
97	480212,55	3220983,70
98	480045,88	3221296,59
99	479594,09	3221776,99
100	479261,34	3222031,91
101	479268,54	3222180,35
102	479322,91	3222598,34
103	479388,84	3222854,24
104	479566,53	3223403,76
105	479862,05	3224145,02
106	479896,19	3224354,11
107	479855,07	3224640,95
108	479785,10	3225001,56
109	479775,75	3225335,20
110	480010,04	3225486,86
111	480239,56	3225647,70
112	480334,67	3225806,65
113	480405,97	3226011,63
114	480467,12	3226276,73
115	480566,74	3226445,03
116	480776,62	3226684,40
117	481001,32	3226859,09
118	481172,28	3226898,60
119	481812,48	3226865,89
120	482206,96	3227492,64
121	482282,48	3227725,49
122	482284,96	3227878,50
123	482573,30	3228142,18
124	482714,04	3228352,76
125	482816,27	3228664,80
126	482790,03	3228882,31
127	482740,61	3229099,50
128	482517,02	3229504,29
129	482642,29	3229825,92
130	482658,55	3229988,40
131	482608,47	3230251,93
132	482459,96	3230592,88
133	482313,74	3230771,62

134	481828,44	3230996,57
135	481898,63	3231280,33
136	481964,82	3231846,83
137	481938,25	3232087,52
138	481871,72	3232202,46
139	481780,92	3232395,89
140	482125,47	3232618,62
141	482503,17	3232790,84
142	482900,45	3232889,15
143	483101,97	3233063,51
144	483141,65	3233207,78
145	483234,28	3233542,86
146	483312,09	3233942,62
147	483282,12	3234095,17
148	483136,29	3234246,10
149	482864,53	3234450,87
150	482801,80	3234626,15
151	482583,12	3235341,60
152	482430,88	3235617,59
153	482305,88	3236264,83
154	482055,72	3236910,30
155	482090,97	3237040,60
156	482189,35	3237296,95
157	482209,37	3237519,74
158	482156,24	3237671,98
159	482133,59	3237963,70
160	482144,23	3238195,64
161	482277,07	3238637,89
162	482574,60	3239235,45
163	482790,61	3239697,43
164	482798,24	3239813,43
165	482636,10	3240135,64
166	482382,41	3240373,12
167	482030,05	3240706,57
168	481944,21	3240876,87
169	481936,63	3241085,36
170	481998,51	3241299,48
171	482092,71	3241523,32
172	482292,19	3241841,35
173	482548,94	3242044,30
174	482913,84	3242137,52
175	483056,67	3242199,79
176	483267,38	3242378,93
177	484287,47	3242360,85
178	484583,83	3242054,44
179	484737,50	3242005,61
180	484960,10	3241999,48
181	485137,01	3241946,34

182	485333,69	3241805,42
183	485475,28	3241626,62
184	485594,02	3241424,33
185	486065,98	3241815,74
186	486250,46	3241883,23
187	486708,90	3241917,50
188	486990,24	3242018,83
189	487178,18	3242169,81
190	487575,06	3242295,94
191	487850,01	3242193,20
192	488233,79	3241934,37
193	488839,12	3241414,44
194	489115,05	3241242,19
195	489289,42	3241040,68
196	489520,77	3240742,62
197	489578,07	3241281,16
198	489680,28	3241593,20
199	489828,92	3241901,23
200	489970,76	3242033,03
201	490856,89	3242638,90
202	491068,72	3242739,24
203	491498,45	3242838,02
204	492352,27	3243105,02
205	492583,62	3243136,09
206	492898,26	3243177,61
207	493207,92	3243242,25
208	493447,69	3243333,71
209	493891,71	3243404,87
210	493883,42	3243664,36
211	493456,08	3244710,62
212	493468,35	3244826,68
213	494277,96	3245598,35
214	494327,05	3245733,47
215	494334,93	3246489,19
216	495317,62	3246493,78
217	495278,64	3246627,67
218	495031,74	3247041,39
219	494814,30	3247339,64
220	494821,87	3247460,27
221	495027,61	3247662,50
222	495104,05	3247830,46
223	495211,29	3248114,74
224	495329,44	3248283,29
225	495640,67	3248565,82
226	495745,32	3248706,37
227	495766,32	3248859,64
228	495758,55	3249082,04
229	495697,96	3249433,49

230	495685,87	3249632,64
231	495642,08	3249780,36
232	495645,08	3249896,30
233	495679,92	3250054,40
234	495667,82	3251240,94
235	495620,09	3251337,61
236	495475,04	3251432,92
237	495260,55	3251522,60
238	494511,55	3251711,35
239	494329,62	3251792,23
240	494046,51	3251816,05
241	493593,24	3251744,75
242	493389,38	3251737,24
243	493249,88	3251767,73
244	493100,14	3251867,59
245	492958,28	3252064,92
246	492832,04	3252141,94
247	492692,28	3252190,96
248	492460,48	3252192,34
249	492164,85	3252118,62
250	492035,08	3252116,79
251	491885,26	3252221,30
252	491766,92	3252395,77
253	491487,39	3252822,95
254	491433,08	3253058,59
255	491357,28	3253173,41
256	490981,35	3253534,32
257	490893,03	3253551,61
258	490758,89	3253531,18
259	490528,53	3253430,58
260	490356,86	3253442,07
261	490221,34	3253518,96
262	490039,61	3253585,93
263	489807,68	3253596,56
264	489727,98	3253660,35
265	489665,38	3253826,34
266	489556,09	3254343,98
267	489465,55	3254518,85
268	489344,06	3254586,67
269	488847,50	3254626,02
270	488712,58	3254661,21
271	488628,12	3254734,19
272	488542,92	3254858,13
273	488302,89	3255114,35
274	488171,75	3255209,84
275	488006,20	3255443,92
276	487836,10	3255673,30
277	487774,21	3255788,31

278	487676,36	3255824,03
279	487564,93	3255836,35
280	487503,84	3255895,75
281	487513,56	3256192,57
282	487581,57	3256300,15
283	487714,34	3256417,91
284	487897,96	3256545,66
285	488030,34	3256691,21
286	488160,57	3256989,73
287	488216,63	3257287,20
288	488320,15	3257506,52
289	488631,19	3257802,95
290	488526,35	3258005,43
291	488537,78	3258181,74
292	488658,53	3258494,03
293	488910,29	3258720,08
294	489092,15	3258972,96
295	489378,18	3259398,84
296	489696,97	3259801,98
297	489695,67	3259894,67
298	489312,96	3260079,33
299	489187,37	3260110,01
300	489023,98	3260191,15
301	488716,79	3260279,52
302	488468,74	3260447,53
303	488497,32	3260721,43
304	488445,82	3261086,90
305	488364,22	3261285,09
306	488236,73	3261450,16
307	488119,24	3261564,40
308	487866,87	3261709,17
309	487708,78	3261744,02
310	488277,12	3262201,69
311	488630,98	3262419,90
312	488917,47	3262813,32
313	489068,06	3262982,33
314	489311,92	3263110,93
315	489556,17	3263211,71
316	490389,81	3263265,19
317	490606,19	3263370,23
318	490965,86	3263505,09
319	491058,62	3263501,76
320	491506,22	3262988,91
321	491760,99	3263330,89
322	492098,84	3263697,21
323	492429,72	3263901,22
324	493004,92	3264201,37
325	493406,03	3264355,36

326	493753,12	3263739,10
327	493997,82	3263807,45
328	494319,30	3264020,59
329	494565,05	3264343,90
330	494730,59	3264438,95
331	494804,88	3264430,73
332	495009,27	3264072,04
333	495190,93	3263680,59
334	495421,89	3263739,48
335	495702,50	3263891,77
336	495926,78	3264094,27
337	495977,63	3264104,26
338	496118,95	3263944,01
339	496416,80	3263860,13
340	497074,52	3263568,11
341	497206,59	3263407,74
342	497278,46	3263241,88
343	497327,29	3263066,42
344	497419,83	3261765,15
345	497532,96	3261303,20
346	497597,00	3261035,25
347	497866,72	3261303,27
348	498209,73	3261632,60
349	498517,24	3261850,18
350	498767,69	3262168,93
351	498975,12	3262579,78
352	499658,97	3263720,49
353	499918,36	3264062,54
354	500123,97	3264274,05
355	500325,61	3264439,14
356	500582,91	3264600,37
357	501076,98	3264737,14
358	501971,56	3265069,63
359	502316,73	3265246,02
360	502692,56	3265547,99
361	503093,99	3266007,94
362	503493,50	3266602,29
363	503806,75	3267070,25
364	504142,31	3267269,69
365	504454,78	3267464,15
366	504619,07	3267647,26
367	504750,06	3267890,16
368	504761,80	3268043,28
369	504692,99	3268320,44
370	504620,19	3268551,18
371	504497,15	3268730,22
372	504276,71	3268912,53
373	504116,71	3269081,78

374	503954,49	3269408,60
375	503770,71	3269948,35
376	503740,56	3270114,80
377	503710,37	3270610,37
378	503654,09	3270985,04
379	503684,76	3271110,64
380	503854,14	3271261,36
381	504038,54	3271333,49
382	504506,56	3271344,74
383	504732,87	3271403,56
384	504957,80	3271559,71
385	505291,92	3271861,10
386	505956,76	3272704,87
387	506240,50	3272963,82
388	506471,95	3273314,75
389	506687,99	3273772,08
390	506804,29	3274070,38
391	507059,22	3274398,46
392	507408,63	3274602,73
393	507578,08	3274748,81
394	507978,96	3275245,84
395	508249,38	3275462,88
396	508750,02	3275790,64
397	508480,87	3276139,14
398	508372,52	3276262,75
399	508218,33	3276348,65
400	507809,26	3276430,94
401	507552,98	3276524,66
402	507365,51	3276670,33
403	506520,32	3277108,02
404	506347,00	3277235,36
405	506279,45	3277424,46
406	506272,78	3277568,06
407	506297,25	3277804,81
408	506369,23	3277958,79
409	506209,17	3278132,67
410	506124,06	3278251,99
411	506092,06	3278548,20
412	506130,30	3278794,42
413	506109,40	3278960,99
414	505975,70	3279237,23
415	505944,81	3279783,76
416	505471,30	3279832,69
417	505057,20	3279942,72
418	504665,03	3280141,14
419	504432,79	3280174,94
420	503810,53	3280254,22
421	503446,43	3280434,49

422	503258,76	3280594,07
423	503135,39	3280796,28
424	503128,20	3280976,96
425	503166,89	3281190,73
426	503330,46	3281424,81
427	503402,52	3281574,16
428	503449,17	3281880,75
429	503535,37	3282340,85
430	503480,14	3282641,38
431	503551,87	3282813,90
432	503992,25	3283139,95
433	504222,53	3283245,19
434	503899,88	3283444,58
435	503763,71	3283567,81
436	503726,42	3283910,31
437	503542,92	3284431,50
438	503434,17	3284582,93
439	503088,15	3284795,90
440	502854,99	3284894,58
441	502472,61	3285056,04
442	502405,83	3285189,53
443	502394,73	3285319,16
444	502507,12	3285566,41
445	502798,92	3286238,02
446	502817,45	3286567,40
447	502797,45	3286998,19
448	502706,33	3287214,75
449	502515,91	3287568,99
450	502223,21	3287944,94
451	502518,22	3288389,47
452	503430,56	3289431,38
453	503267,96	3289456,89
454	503016,60	3289532,15
455	502629,01	3289735,25
456	502495,50	3289997,58
457	502506,92	3290173,88
458	503164,84	3290850,65
459	503346,15	3291140,60
460	503376,24	3291307,90
461	503360,61	3291757,29
462	503834,14	3292361,93
463	504009,90	3292716,69
464	504017,26	3292851,22
465	503806,11	3293033,65
466	503744,03	3293162,56
467	503764,96	3293649,56
468	504019,89	3294306,72
469	505917,48	3297786,76

470	502620,05	3300539,83
471	503430,21	3301594,19
472	503824,33	3301256,75
473	504574,55	3301304,43
474	505660,93	3302559,23
475	505650,87	3302614,71
476	505683,26	3302683,77
477	505625,35	3302714,47
478	505606,37	3302745,72
479	505609,17	3302810,65
480	505566,14	3302837,86
481	505522,12	3302803,86
482	505488,86	3302795,98
483	505475,49	3302823,60
484	505478,68	3302860,72
485	505483,55	3302908,99
486	505429,48	3302930,48
487	505339,93	3302970,00
488	505300,45	3303008,38
489	505288,21	3303087,94
490	505174,12	3303288,41
491	505143,16	3303380,68
492	505081,09	3303442,84
493	505034,72	3303444,04
494	504979,74	3303398,77
495	504944,51	3303398,27
496	504921,02	3303486,93
497	504887,60	3303490,17
498	504852,77	3303461,86
499	504813,90	3303457,60
500	504751,68	3303530,88
501	504698,57	3303615,42
502	504653,74	3303638,90
503	504680,39	3303720,85
504	504678,10	3303752,34
505	504445,53	3303810,24
506	504389,69	3303824,28
507	504344,00	3303908,91
508	504274,71	3303958,00
509	504265,05	3303985,67
510	504292,33	3304023,13
511	504297,26	3304067,71
512	504263,54	3304093,19
513	504224,42	3304105,61
514	504221,49	3304181,59
515	504173,04	3304199,44
516	504135,14	3304256,38
517	503997,76	3304269,27

518	503971,56	3304287,45
519	503985,78	3304330,29
520	504043,99	3304408,99
521	504032,33	3304447,75
522	503987,55	3304467,51
523	503880,43	3304438,19
524	503857,79	3304465,68
525	503907,00	3304525,71
526	503906,61	3304553,51
527	503848,67	3304586,07
528	503773,13	3304683,26
529	503715,80	3304673,18
530	503680,39	3304685,66
531	503651,94	3304731,61
532	503572,07	3304741,61
533	503476,49	3304814,42
534	503403,62	3304854,18
535	503357,45	3304840,55
536	503320,21	3304853,00
537	503319,79	3304882,65
538	503339,42	3304936,71
539	503268,84	3304944,98
540	503266,41	3304985,73
541	503212,21	3305016,49
542	503211,84	3305042,44
543	503308,21	3305045,65
544	503317,04	3305077,29
545	503274,14	3305095,23
546	503190,80	3305088,49
547	503182,94	3305119,89
548	503254,65	3305161,70
549	503203,38	3305248,12
550	503151,00	3305280,75
551	503137,48	3305319,49
552	503171,72	3305388,58
553	503111,96	3305419,25
554	503089,09	3305463,43
555	503091,81	3305533,92
556	503015,54	3305551,38
557	503064,93	3305598,43
558	502921,78	3305626,08
559	502862,10	3305651,19
560	502854,37	3305673,33
561	502900,37	3305698,08
562	502890,36	3305749,85
563	502957,05	3305754,49
564	502949,14	3305789,61
565	502885,76	3305812,82

566	502813,22	3305830,34
567	502814,68	3305858,17
568	502924,98	3305924,62
569	502909,76	3305952,21
570	502844,64	3305967,98
571	502832,84	3306016,02
572	502776,53	3306065,29
573	502709,76	3306197,83
574	502718,40	3306242,45
575	502756,78	3306281,94
576	502756,10	3306330,12
577	502667,51	3306432,70
578	502663,34	3306466,01
579	502733,05	3306517,07
580	502736,06	3306567,16
581	502785,16	3306634,60
582	502744,30	3306639,58
583	502694,88	3306594,39
584	502661,24	3306614,31
585	502664,44	3306649,58
586	502673,29	3306679,37
587	502734,41	3306683,94
588	502745,24	3306704,50
589	502709,64	3306731,79
590	502696,10	3306770,54
591	502730,93	3306798,84
592	502744,95	3306856,52
593	502727,74	3306893,36
594	502693,85	3306929,96
595	502645,96	3307038,67
596	502500,98	3307196,07
597	502415,65	3307198,57
598	502390,65	3307263,11
599	502404,95	3307300,40
600	502447,93	3307276,90
601	502477,56	3307279,18
602	502477,09	3307312,54
603	502387,22	3307374,30
604	502373,92	3307396,36
605	502412,07	3307452,53
606	502398,86	3307469,03
607	502352,52	3307468,37
608	502317,03	3307486,41
609	502274,63	3307469,12
610	502237,56	3307468,60
611	502188,13	3307555,05
612	502194,27	3307645,98
613	502138,62	3307647,04

614	502132,10	3307715,55
615	502092,77	3307742,81
616	502071,29	3307820,38
617	502091,18	3307855,89
618	502088,88	3307887,37
619	502042,06	3307920,08
620	502013,09	3308003,11
621	502025,46	3308045,92
622	502011,83	3308092,08
623	501969,05	3308102,59
624	501920,14	3308151,97
625	501929,07	3308176,19
626	502023,79	3308164,55
627	502047,67	3308179,72
628	502108,74	3308188,01
629	502036,38	3308388,15
630	502103,22	3308579,13
631	502583,76	3308029,70
632	502770,16	3308287,27
633	502804,62	3308473,16
634	502994,28	3308828,11
635	503488,54	3309275,43
636	503601,39	3309490,24
637	503497,23	3310629,00
638	503298,02	3310621,55
639	502582,01	3310778,30
640	502074,53	3310938,00
641	502066,67	3311035,21
642	502113,19	3311022,90
643	502150,06	3311038,24
644	502137,64	3311128,93
645	502098,92	3311113,55
646	502061,83	3311114,88
647	502046,82	3311127,64
648	502059,07	3311179,73
649	502047,80	3311188,84
650	501995,71	3311201,08
651	501974,94	3311228,59
652	502001,71	3311301,28
653	501999,21	3311347,59
654	501965,48	3311373,07
655	501880,00	3311386,71
656	501864,67	3311421,72
657	501980,36	3311501,22
658	501961,12	3311551,00
659	502005,07	3311588,71
660	501970,09	3311834,79
661	502054,62	3311887,91

662	502013,24	3311929,96
663	502130,50	3312028,03
664	502132,05	3312050,30
665	502050,30	3312062,13
666	502058,97	3312104,88
667	502110,79	3312111,18
668	502164,52	3312113,79
669	502162,04	3312158,25
670	502183,89	3312186,37
671	502246,47	3312218,78
672	502242,27	3312253,94
673	502210,36	3312281,31
674	502234,04	3312311,30
675	502241,04	3312341,07
676	502203,44	3312377,61
677	502198,84	3312440,59
678	502113,34	3312456,06
679	502116,23	3312513,58
680	502073,05	3312551,91
681	502094,79	3312587,44
682	502085,05	3312620,67
683	502038,58	3312629,29
684	502030,88	3312649,57
685	502075,03	3312674,30
686	502076,48	3312702,14
687	502059,57	3312718,58
688	502016,88	3312721,68
689	501986,98	3312737,95
690	501982,31	3312806,47
691	501952,44	3312820,89
692	501894,98	3312820,09
693	501877,82	3312853,21
694	501915,11	3312970,54
695	501925,17	3313044,85
696	501861,52	3313088,44
697	501851,28	3313156,90
698	501817,26	3313202,76
699	501799,93	3313248,87
700	501858,50	3313301,61
701	501861,85	3313327,61
702	501785,30	3313365,47
703	501790,47	3313393,35
704	501882,81	3313418,75
705	501896,94	3313469,02
706	501874,22	3313502,07
707	501713,05	3313492,37
708	501696,19	3313505,11
709	501723,36	3313549,99

710	501744,78	3313609,63
711	501712,66	3313651,81
712	501673,60	3313660,53
713	501600,24	3313603,87
714	501566,59	3313623,79
715	501529,90	3313727,10
716	501508,20	3313819,50
717	501465,36	3313833,72
718	501355,92	3313837,74
719	501340,24	3313896,86
720	501375,05	3313927,01
721	501534,28	3313942,23
722	501604,48	3313959,91
723	501670,63	3314001,63
724	501732,32	3314097,06
725	501735,46	3314137,89
726	501667,62	3314214,81
727	501617,29	3314234,48
728	501534,21	3314209,21
729	501498,55	3314240,22
730	501486,72	3314290,12
731	501516,87	3314386,95
732	501501,13	3314451,63
733	501456,28	3314476,95
734	501358,01	3314477,41
735	501296,02	3314534,01
736	501295,13	3314597,03
737	501328,18	3314619,75
738	501489,52	3314616,47
739	501503,94	3314646,33
740	501417,44	3314732,25
741	501411,09	3314787,79
742	501432,55	3314843,71
743	501509,04	3314941,20
744	501545,25	3315002,89
745	501535,06	3315067,64
746	501489,52	3315141,16
747	501376,03	3315104,33
748	500705,13	3315020,69
749	500625,85	3314398,46
750	500130,25	3314372,92
751	499674,98	3313462,66
752	499320,70	3313276,89
753	498072,58	3314024,05
754	497723,72	3313782,74
755	495839,01	3313658,79
756	494928,15	3311856,79
757	493702,46	3311672,63

758	491882,81	3311206,63
759	491856,71	3310756,64
760	491283,31	3310660,49
761	490872,21	3309903,81
762	490703,55	3309373,03
763	490499,40	3309388,69
764	490207,82	3309356,76
765	489575,50	3309167,07
766	489569,03	3309625,86
767	487187,32	3309244,63
768	486975,13	3309172,11
769	486398,02	3308681,93
770	485759,96	3307583,69
771	485073,85	3306605,27
772	484674,66	3305987,81
773	484704,11	3304555,97
774	486172,51	3304623,02
775	485835,01	3303575,35
776	484883,38	3303019,63
777	484761,13	3302484,86
778	483838,58	3302165,94
779	482930,93	3303094,08
780	482389,62	3304996,14
781	482139,63	3304644,97
782	481993,43	3304494,59
783	481801,40	3304964,67
784	481771,24	3305131,11
785	481816,74	3305521,10
786	481811,05	3305595,18
787	481693,16	3305737,21
788	481542,39	3305911,21
789	481473,87	3306169,81
790	481467,99	3306257,81
791	481639,65	3306575,41
792	481700,67	3306849,75
793	481276,03	3308039,62
794	481499,17	3308320,87
795	481736,68	3308569,87
796	482267,26	3310389,67
797	483342,32	3310080,37
798	483827,14	3310541,44
799	484187,30	3310968,31
800	484399,87	3311013,03
801	484528,85	3311399,56
802	484654,36	3311702,60
803	484893,25	3311854,29
804	484998,65	3311939,21
805	485024,76	3312060,09

806	485006,22	3312388,91
807	484861,12	3313147,02
808	484650,36	3313959,83
809	484524,51	3314338,13
810	484260,29	3314997,21
811	484125,75	3315991,85
812	484048,74	3316194,71
813	483940,52	3316309,06
814	483800,83	3316353,44
815	483457,13	3316404,22
816	482706,60	3316379,74
817	482410,81	3316319,94
818	481887,94	3316256,96
819	481392,15	3316245,34
820	480872,34	3316293,64
821	480635,93	3316294,93
822	479753,17	3316115,64
823	478956,36	3316085,87
824	478406,20	3315985,43
825	478159,69	3316046,83
826	477754,29	3316198,72
827	477043,12	3316341,65
828	476828,45	3316445,24
829	476603,34	3316632,10
830	476369,49	3316781,77
831	476215,44	3316858,40
832	475819,46	3317001,14
833	475666,21	3317022,15
834	475429,60	3317037,37
835	475147,25	3317010,22
836	474883,69	3316964,79
837	474694,87	3316878,70
838	474400,44	3316721,60
839	474217,23	3316566,06
840	474071,80	3316360,08
841	473899,23	3316107,35
842	473626,07	3315755,88
843	473375,50	3315446,44
844	473043,28	3315010,71
845	472458,59	3314399,91
846	472732,85	3314014,44
847	472749,30	3313833,90
848	472653,08	3313424,66
849	472458,70	3313074,30
850	472116,83	3312666,23
851	471559,35	3312097,55
852	470583,55	3311281,94
853	470210,81	3311749,48

854	470091,49	3311993,46
855	469166,16	3311544,74
856	468144,47	3310366,96
857	466883,33	3310724,66
858	465733,42	3311413,02
859	464644,32	3311402,35
860	462997,65	3311819,52
861	462236,66	3311220,16
862	461443,63	3311250,73
863	460778,44	3310759,34
864	460391,29	3311921,94
865	460789,57	3313925,25
866	460008,09	3315772,92
867	460688,12	3317186,88
868	460745,10	3317419,44
869	460737,86	3317604,73
870	460679,58	3318123,05
871	460104,83	3318124,23
872	459381,19	3318165,05
873	459265,01	3318186,59
874	459203,99	3318241,36
875	459207,58	3318315,56
876	459308,03	3318423,58
877	459492,42	3318495,70
878	459639,53	3318581,19
879	459716,96	3318679,62
880	459724,79	3318781,70
881	459667,03	3318933,84
882	459517,25	3319038,34
883	459354,27	3319091,68
884	459192,01	3319094,02
885	459067,27	3319064,46
886	458911,94	3318904,70
887	458801,36	3318856,79
888	458611,04	3318877,29
889	458480,76	3318912,53
890	458405,71	3318976,38
891	458358,32	3319049,87
892	458310,23	3319174,33
893	458239,87	3319233,60
894	458095,69	3319268,66
895	457936,64	3319373,03
896	457889,32	3319441,88
897	457868,04	3319636,26
898	457815,70	3319732,86
899	457703,25	3319819,35
900	457426,45	3320056,48
901	457303,49	3320230,88

902	457200,69	3320289,69
903	456832,78	3320414,31
904	456674,83	3320439,90
905	456253,20	3320429,33
906	456058,11	3320459,04
907	455907,99	3320586,71
908	455841,23	3320720,19
909	455821,14	3320831,14
910	455795,68	3320993,01
911	455578,60	3321268,06
912	455540,24	3321360,22
913	455534,55	3321434,31
914	455587,25	3321643,62
915	455572,16	3321726,83
916	455503,55	3321763,63
917	455367,03	3321812,02
918	455260,65	3321796,62
919	455036,24	3321603,44
920	454958,56	3321523,55
921	454891,92	3321318,67
922	454832,71	3321243,68
923	454735,40	3321242,31
924	454605,13	3321277,56
925	454434,33	3321557,90
926	454344,53	3321681,79
927	454251,13	3321731,46
928	454125,87	3321738,97
929	454024,32	3321709,73
930	453918,85	3321629,45
931	453824,00	3321451,99
932	453721,19	3321181,71
933	453643,45	3321106,47
934	453541,83	3321081,86
935	453356,66	3321065,36
936	453110,66	3321089,73
937	452817,47	3321173,67
938	452644,59	3321273,21
939	452443,82	3321376,99
940	452316,30	3321546,70
941	452295,16	3321731,80
942	452226,97	3321967,24
943	452192,51	3322110,43
944	452204,78	3322226,48
945	452419,40	3322456,61
946	452468,88	3322563,91
947	452481,29	3322670,68
948	452437,89	3322790,59
949	452376,41	3322877,78

950	452240,98	3322950,05
951	452111,22	3322948,22
952	451995,70	3322923,43
953	451894,79	3322847,85
954	451607,46	3322514,73
955	451474,57	3322406,25
956	451354,86	3322348,96
957	451220,80	3322323,90
958	450915,67	3322268,63
959	450841,98	3322235,16
960	450815,29	3322155,99
961	450729,39	3322001,82
962	450712,21	3321904,25
963	450808,79	3321627,51
964	450796,52	3321511,46
965	450746,72	3321427,33
966	450654,75	3321375,05
967	450492,75	3321358,88
968	450349,10	3321356,85
969	450252,18	3321327,69
970	450193,10	3321243,43
971	450067,19	3320968,20
972	449989,83	3320865,15
973	449890,22	3320829,44
974	449749,47	3320818,20
975	449626,51	3320860,97
976	449564,48	3320921,28
977	449521,11	3320972,59
978	449495,17	3321103,85
979	449487,22	3321274,31
980	449491,66	3321354,10
981	449555,17	3321453,26
982	449680,74	3321620,02
983	449681,60	3321691,40
984	449670,72	3321806,20
985	449746,96	3321988,03
986	449772,03	3322183,06
987	449742,87	3322279,98
988	449658,47	3322348,32
989	449565,46	3322370,19
990	449473,11	3322345,71
991	449409,07	3322284,56
992	449263,32	3322101,76
993	449161,77	3322072,52
994	449069,02	3322075,86
995	448975,88	3322106,99
996	448863,50	3322188,84
997	448707,71	3322390,60

998	448537,48	3322300,15
999	448417,45	3322266,02
1000	448347,95	3322265,04
1001	448250,30	3322286,85
1002	448054,51	3322367,52
1003	447728,02	3322380,56
1004	447612,40	3322428,06
1005	447389,03	3322557,50
1006	447254,32	3322578,77
1007	447096,82	3322571,93
1008	446838,30	3322498,79
1009	446621,01	3322458,65
1010	446469,19	3322377,73
1011	446341,26	3322246,15
1012	446231,08	3322170,45
1013	446124,76	3322150,42
1014	445958,00	3322143,45
1015	445861,01	3322118,91
1016	445640,85	3321953,60
1017	445420,62	3321792,91
1018	445403,06	3321723,14
1019	445390,14	3321653,43
1020	445423,42	3321593,65
1021	445577,39	3321521,66
1022	445610,93	3321443,32
1023	445612,03	3321364,54
1024	445571,82	3321257,38
1025	445494,54	3321149,69
1026	445380,43	3321022,95
1027	445262,75	3320821,99
1028	445150,07	3320593,29
1029	445044,93	3320489,86
1030	444897,03	3320459,97
1031	444753,24	3320467,22
1032	444613,31	3320530,14
1033	444266,75	3320784,85
1034	444112,91	3320847,58
1035	443973,56	3320868,79
1036	443719,02	3320842,05
1037	443551,79	3320867,52
1038	443421,01	3320939,85
1039	443322,25	3321040,43
1040	443208,57	3321214,97
1041	443063,10	3321342,71
1042	442838,78	3321473,97
1043	442569,15	3321530,44
1044	442295,48	3321545,15
1045	442101,18	3321519,25

1046	441925,80	3321465,80
1047	441635,47	3321345,85
1048	441421,79	3321379,94
1049	441272,79	3321428,84
1050	441188,27	3321506,45
1051	440937,33	3321882,99
1052	440467,95	3322302,83
1053	440248,40	3322424,91
1054	440108,79	3322464,66
1055	439941,77	3322476,22
1056	439789,23	3322446,27
1057	439641,79	3322383,96
1058	439417,51	3322181,51
1059	439079,46	3321829,14
1060	438615,84	3321507,46
1061	438533,00	3321464,59
1062	438421,79	3321463,03
1063	438319,46	3321489,41
1064	438080,90	3321643,66
1065	437996,71	3321698,10
1066	437769,07	3321736,61
1067	437680,30	3321786,35
1068	437595,33	3321896,41
1069	437528,31	3322048,42
1070	437503,25	3322182,48
1071	437393,81	3322384,90
1072	437364,26	3322509,62
1073	437348,15	3322666,99
1074	437214,37	3322952,47
1075	437105,77	3323094,64
1076	436975,04	3323162,33
1077	436882,36	3323161,03
1078	436428,20	3322825,59
1079	436254,69	3322637,75
1080	436135,51	3322543,38
1081	436010,91	3322504,56
1082	435849,04	3322479,12
1083	435296,94	3322517,73
1084	434963,68	3322485,26
1085	435174,45	3319725,52
1086	435175,74	3319704,01
1087	435212,67	3317946,45
1088	435385,06	3317221,18
1089	431692,69	3317758,10
1090	429863,24	3318983,94
1091	430419,36	3319983,61
1092	429036,37	3321433,54
1093	428579,38	3321631,09

1094	428089,23	3321879,15
1095	427221,19	3322302,68
1096	427003,39	3322299,64
1097	426818,56	3322259,96
1098	426630,25	3322136,82
1099	426452,75	3321902,59
1100	424839,62	3320257,78
1101	424486,95	3319956,20
1102	423984,68	3319745,23
1103	423499,54	3317648,07
1104	423386,66	3317433,27
1105	423135,16	3317188,74
1106	422642,87	3316926,92
1107	422320,24	3316797,26
1108	421346,01	3316528,72
1109	420368,80	3316473,34
1110	419519,84	3316526,36
1111	417739,88	3315208,30
1112	415959,28	3312940,05
1113	414268,74	3308407,74
1114	414346,64	3307092,63
1115	414354,54	3305343,30
1116	415954,42	3303030,86
1117	415949,36	3302918,34
1118	418022,61	3301283,85
1119	419349,82	3298369,00
1120	419404,47	3296352,43
1121	419282,32	3296337,49
1122	419144,32	3296272,73
1123	419049,73	3296178,80
1124	418988,70	3296048,97
1125	418809,46	3295623,15
1126	418784,90	3295487,22
1127	418813,48	3295335,49
1128	418878,01	3295214,02
1129	418958,67	3295122,56
1130	419072,33	3294561,93
1131	418967,91	3294461,26
1132	419055,86	3292901,52
1133	417901,07	3291760,95
1134	417745,58	3290581,42
1135	417274,44	3290217,67
1136	417292,59	3288445,28
1137	413553,61	3284318,58
1138	413066,72	3282066,49
1139	412391,77	3278944,67
1140	409558,97	3278600,84
1141	408003,61	3279617,60

1142	406683,04	3278977,42
1143	405386,01	3275228,74
1144	404113,31	3274000,54
1145	403119,17	3273192,93
1146	403106,87	3273126,61
1147	403256,61	3272824,43
1148	403541,46	3272319,09
1149	403623,69	3272115,18
1150	403639,40	3271936,81
1151	403588,43	3271797,19
1152	403459,04	3271590,33
1153	403196,28	3270984,75
1154	402893,14	3269955,26
1155	402732,98	3269582,62
1156	402590,16	3269388,80
1157	402342,55	3269120,76
1158	401897,36	3268790,44
1159	401581,86	3268647,14
1160	401652,05	3268357,08
1161	401663,74	3267993,44
1162	401589,64	3267615,38
1163	401506,98	3267376,09
1164	401363,89	3267202,12
1165	401147,31	3267080,04
1166	400653,72	3266901,17
1167	400317,47	3266347,47
1168	400116,34	3266066,85
1169	399521,99	3265522,79
1170	399136,79	3265160,22
1171	398344,51	3264580,32
1172	397959,30	3264217,76
1173	397928,53	3264051,97
1174	397930,30	3263688,19
1175	398175,14	3263681,68
1176	398444,12	3263602,75
1177	398679,86	3263536,58
1178	398891,68	3263526,30
1179	399116,12	3263559,20
1180	399296,84	3263644,39
1181	399430,47	3263785,17
1182	399756,55	3264355,26
1183	399884,23	3264449,66
1184	400108,38	3264502,39
1185	400392,35	3264536,11
1186	400721,31	3264663,06
1187	400895,00	3264777,94
1188	401114,22	3264946,37
1189	401423,76	3265281,41

1190	401642,54	3265482,90
1191	401829,63	3265584,73
1192	402184,39	3265758,35
1193	402579,30	3265899,46
1194	403280,86	3266107,68
1195	403672,50	3266245,43
1196	403758,38	3266253,25
1197	403870,20	3266297,81
1198	404210,32	3266573,75
1199	404278,09	3266693,76
1200	404318,00	3266915,90
1201	404303,02	3267041,37
1202	404274,58	3267183,19
1203	404292,70	3267305,81
1204	404343,03	3267491,73
1205	404337,32	3267663,63
1206	404309,40	3267769,07
1207	404123,79	3268034,36
1208	404108,48	3268182,98
1209	404502,80	3268367,07
1210	404844,24	3268547,12
1211	405022,62	3268562,85
1212	405132,61	3268501,54
1213	405590,78	3268375,65
1214	405796,10	3268355,36
1215	405845,94	3268339,51
1216	405883,19	3268277,19
1217	405936,83	3268225,03
1218	406566,16	3268157,74
1219	406681,66	3268175,89
1220	406755,09	3268365,43
1221	407027,29	3268293,16
1222	407017,64	3267800,24
1223	407009,42	3267677,76
1224	407119,10	3267639,60
1225	407373,66	3267646,47
1226	407495,64	3267674,62
1227	407593,18	3267795,05
1228	407592,26	3267861,18
1229	407651,13	3267908,30
1230	407763,83	3267890,03
1231	407930,27	3267812,99
1232	408056,11	3267801,51
1233	408284,18	3267811,30
1234	408557,59	3267414,94
1235	408658,32	3267307,21
1236	408754,63	3267278,78
1237	409289,93	3267312,72

1238	409361,62	3267389,78
1239	409411,88	3267817,13
1240	409474,45	3268072,66
1241	409554,63	3268252,37
1242	409649,14	3268352,91
1243	409708,38	3268373,59
1244	409828,53	3268295,88
1245	410019,18	3268143,11
1246	410240,18	3267947,76
1247	410435,48	3267699,13
1248	410552,59	3267601,54
1249	410701,65	3267348,97
1250	410768,24	3267316,82
1251	411043,16	3267287,58
1252	411265,29	3267247,70
1253	411444,69	3267190,67
1254	411571,18	3267132,90
1255	411700,13	3267134,70
1256	411864,95	3267173,38
1257	411976,05	3267270,85
1258	412271,83	3267642,09
1259	412401,18	3267852,26
1260	412567,88	3267993,49
1261	412732,75	3268028,86
1262	412911,50	3268018,13
1263	413223,79	3267916,66
1264	413444,06	3267774,22
1265	413990,19	3267507,34
1266	414359,53	3267347,13
1267	414794,24	3267244,07
1268	415114,08	3267080,48
1269	415438,38	3266826,42
1270	415598,43	3266732,75
1271	415767,63	3266695,42
1272	415936,13	3266707,70
1273	416153,45	3266776,89
1274	416478,73	3266930,26
1275	416873,22	3266390,07
1276	416515,60	3265475,56
1277	416369,23	3264825,29
1278	416299,84	3264348,07
1279	416256,32	3263437,94
1280	416185,88	3263271,59
1281	416049,78	3263071,25
1282	416015,53	3262918,64
1283	416378,62	3262497,07
1284	416394,15	3262331,92
1285	416350,60	3261898,05

1286	416304,16	3260961,42
1287	416282,90	3259879,63
1288	416331,79	3256854,09
1289	416549,81	3256162,59
1290	418542,09	3255363,58
1291	417656,46	3251997,53
1292	414009,05	3249346,95
1293	412707,42	3249477,61
1294	411648,17	3247647,04
1295	410806,49	3246576,92
1296	413176,45	3245022,46
1297	413586,37	3245511,06
1298	413905,91	3245839,66
1299	414200,46	3246062,06
1300	414489,90	3246178,56
1301	414839,68	3246236,36
1302	415282,51	3246262,39
1303	415898,16	3246227,99
1304	416524,67	3246127,61
1305	417103,63	3246115,85
1306	417998,17	3246005,98
1307	418389,52	3244036,92
1308	422058,19	3244693,46
1309	424893,95	3241528,21
1310	425103,04	3238402,29
1311	423780,45	3237900,89
1312	423636,86	3237290,31
1313	424314,59	3236128,94
1314	424385,59	3233417,79
1315	425907,43	3232916,50
1316	426858,75	3232532,90
1317	427191,74	3232372,18
1318	427743,11	3231969,77
1319	428377,29	3231558,59
1320	428565,02	3231379,31
1321	428833,14	3231128,38
1322	429457,05	3230505,37
1323	429575,02	3230348,26
1324	429724,54	3230062,61
1325	429798,59	3229498,05
1326	430175,70	3227131,84
1327	432276,66	3225666,24
1328	431901,00	3224857,25
1329	431864,75	3224611,99
1330	431887,55	3224400,62
1331	432011,32	3224064,98
1332	432153,64	3223822,22
1333	432169,37	3223643,82

1334	432177,24	3223081,65
1335	432233,20	3222864,13
1336	432617,97	3222313,85
1337	432660,25	3222129,22
1338	432626,02	3221738,45
1339	432519,99	3221280,51
1340	431042,60	3218838,69
1341	431733,73	3217432,71
1342	432305,15	3217725,16
1343	432833,03	3217348,87
1344	433494,35	3216653,62
1345	433483,44	3216488,09
1346	433171,61	3215845,35
1347	433291,47	3215552,65
1348	433510,03	3215297,72
1349	433044,43	3214533,76
1350	432621,76	3214011,85
1351	432272,10	3213471,12
1352	432099,37	3213051,94
1353	432078,93	3212621,67
1354	432323,55	3212631,71
1355	432482,75	3212600,87
1356	432804,11	3212327,53
1357	432918,39	3212196,81
1358	432976,74	3212045,48
1359	432974,87	3211942,92
1360	432918,54	3211713,90
1361	432910,80	3211558,34
1362	433037,58	3211007,74
1363	433028,47	3210713,23
1364	432914,89	3210321,34
1365	432926,89	3210172,67
1366	433001,22	3210061,24
1367	433097,91	3210006,37
1368	433290,55	3209949,53
1369	433400,93	3209861,77
1370	433432,31	3209746,44
1371	433405,03	3209332,60
1372	433414,65	3209117,74
1373	433476,43	3208721,69
1374	433574,00	3208603,98
1375	433818,09	3208415,55
1376	433997,03	3208156,76
1377	434281,76	3207664,60
1378	434378,45	3207609,72
1379	434678,98	3207643,70
1380	434762,15	3207608,48
1381	434867,96	3207375,11

1382	434947,26	3207144,69
1383	435111,21	3207011,37
1384	435240,92	3206960,27
1385	435535,57	3206941,25
1386	435619,12	3206879,57
1387	435625,19	3206446,35
1388	435672,33	3206387,47
1389	435828,22	3206356,58
1390	437032,45	3206575,21
1391	437242,69	3206442,54
1392	437545,84	3206053,19
1393	437814,20	3205785,72
1394	437930,03	3205780,72
1395	438131,20	3205823,23
1396	438242,35	3205917,41
1397	438433,88	3205939,94
1398	438918,42	3205351,35
1399	439095,74	3205208,30
1400	439720,56	3204995,43
1401	439901,41	3204835,89
1402	440187,48	3204720,82
1403	440328,08	3204600,42
1404	440567,97	3204478,08
1405	440788,95	3204286,03
1406	440917,04	3204115,82
1407	441204,68	3203888,31
1408	441313,58	3203906,39
1409	442226,11	3204170,56
1410	442555,32	3204281,02
1411	442765,22	3204409,65
1412	443018,90	3204717,51
1413	443224,24	3205170,24
1414	443363,93	3205350,81
1415	443471,63	3205454,86
1416	443509,74	3205567,85
1417	443482,03	3205656,77
1418	443370,81	3205804,06
1419	443339,56	3205909,46
1420	443435,11	3206172,11
1421	443437,22	3206258,14
1422	443492,36	3206334,99
1423	443818,75	3206412,34
1424	444277,12	3206511,37
1425	444457,89	3206593,29
1426	444593,11	3206621,65
1427	444822,35	3206548,78
1428	445013,09	3206392,70
1429	445226,58	3206263,38

1430	445525,42	3206181,57
1431	445661,24	3206166,94
1432	446001,03	3206231,24
1433	446207,41	3206138,22
1434	446442,51	3205883,52
1435	446558,96	3205835,53
1436	447287,81	3205987,99
1437	447185,93	3206413,25
1438	447114,79	3207004,32
1439	448084,44	3206968,31
1440	448401,31	3207015,75
1441	448559,58	3207051,06
1442	448751,48	3207047,12
1443	449258,18	3206766,47
1444	449622,12	3206523,50
1445	449964,23	3206422,46
1446	450126,83	3206385,05
1447	450293,62	3206284,85
1448	450502,70	3206234,86
1449	450817,21	3206450,96
1450	451519,37	3206384,75
1451	451692,11	3206330,94
1452	452062,44	3206104,60
1453	452251,17	3206090,72
1454	452683,37	3206169,55
1455	452977,47	3206190,21
1456	453089,39	3206228,17
1457	453141,32	3206298,36
1458	453241,21	3206723,14
1459	453305,86	3206829,89
1460	453401,30	3206864,32
1461	453824,79	3206857,02
1462	454272,39	3206780,61
1463	454851,96	3206729,21
1464	455226,25	3206691,48
1465	455364,87	3206713,26
1466	455450,07	3206770,70
1467	455605,97	3206974,65
1468	455759,39	3207119,03
1469	456222,39	3207360,38
1470	456400,78	3207376,11
1471	456675,50	3207363,43
1472	457058,78	3207391,97
1473	457378,68	3207459,30
1474	457599,18	3207538,48
1475	457563,12	3207279,97
1476	457584,63	3207161,20
1477	457656,31	3207003,44
1478	457933,81	3206792,35
1479	458145,72	3206540,62
1480	458180,75	3206402,20
1481	458132,70	3205819,38
1482	458075,77	3205398,50
1483	458024,82	3205258,86
1484	457856,42	3205001,81
1485	457845,01	3204872,65
1486	457909,19	3204777,64
1487	458744,92	3204385,84
1488	458799,12	3204059,13
1489	458900,33	3203918,33
1490	459093,52	3203821,81
1491	459200,70	3203727,40
1492	459631,15	3202989,21
1493	459944,65	3202570,24
1494	459898,39	3202331,43
1495	459913,53	3202196,02
1496	459995,31	3202025,17
1497	460202,61	3201866,02
1498	460220,59	3201528,88
1499	460278,44	3201413,93
1500	460488,54	3201291,18
1501	460602,98	3201150,57
1502	460735,58	3200894,43
1503	461029,28	3200471,87
1504	461188,75	3200186,33
1505	461262,12	3199909,51
1506	461354,47	3199692,51
1507	461452,38	3199551,65
1508	461547,20	3199394,21
1509	461681,43	3199257,18
1510	462307,24	3198740,05
1511	462412,95	3198654,15
1512	462507,52	3198610,56
1513	462621,23	3198757,69
1514	462723,09	3198805,43
1515	462852,30	3198790,70
1516	463004,24	3198806,06
1517	463122,46	3198867,27
1518	463285,76	3199015,11
1519	463428,44	3199218,88
1520	463556,81	3199498,53
1521	463571,40	3199637,67
1522	463545,93	3199802,68
1523	463348,21	3200219,99
1524	463307,57	3200523,72
1525	464213,89	3200992,93

1526	465206,94	3201410,43
1527	466105,89	3201227,91
1528	466271,01	3201246,77
1529	466546,34	3201425,95
1530	467175,52	3201610,11
1531	467846,05	3201675,77
1532	468439,88	3201786,66
1533	468958,80	3201813,80
1534	469135,71	3201700,51
1535	469362,12	3201359,71
1536	469604,46	3201296,96
1537	469847,68	3201171,39
1538	470102,47	3200930,20
1539	470281,75	3200883,11
1540	470830,20	3200927,21
1541	470955,54	3200952,12
1542	471471,12	3200982,53
1543	471993,87	3201208,20
1544	472365,98	3201325,90
1545	472527,75	3201348,01
1546	473076,43	3201375,58
1547	473392,14	3201505,72
1548	473593,35	3201544,93
1549	473857,78	3201558,58
1550	474195,89	3201507,11
1551	474582,80	3201512,55
1552	474955,62	3201580,65
1553	475169,42	3201666,35
1554	475421,58	3201845,21
1555	475966,92	3202110,89
1556	476085,47	3202148,94
1557	476389,44	3202173,07
1	477140,73	3202140,65

.»;

21) приложение 21 дополнить картографическим и координатным описанием границ муниципального образования «Тарбагатайский район» в следующей редакции:

«Картографическое описание границ муниципального образования «Тарбагатайский район»

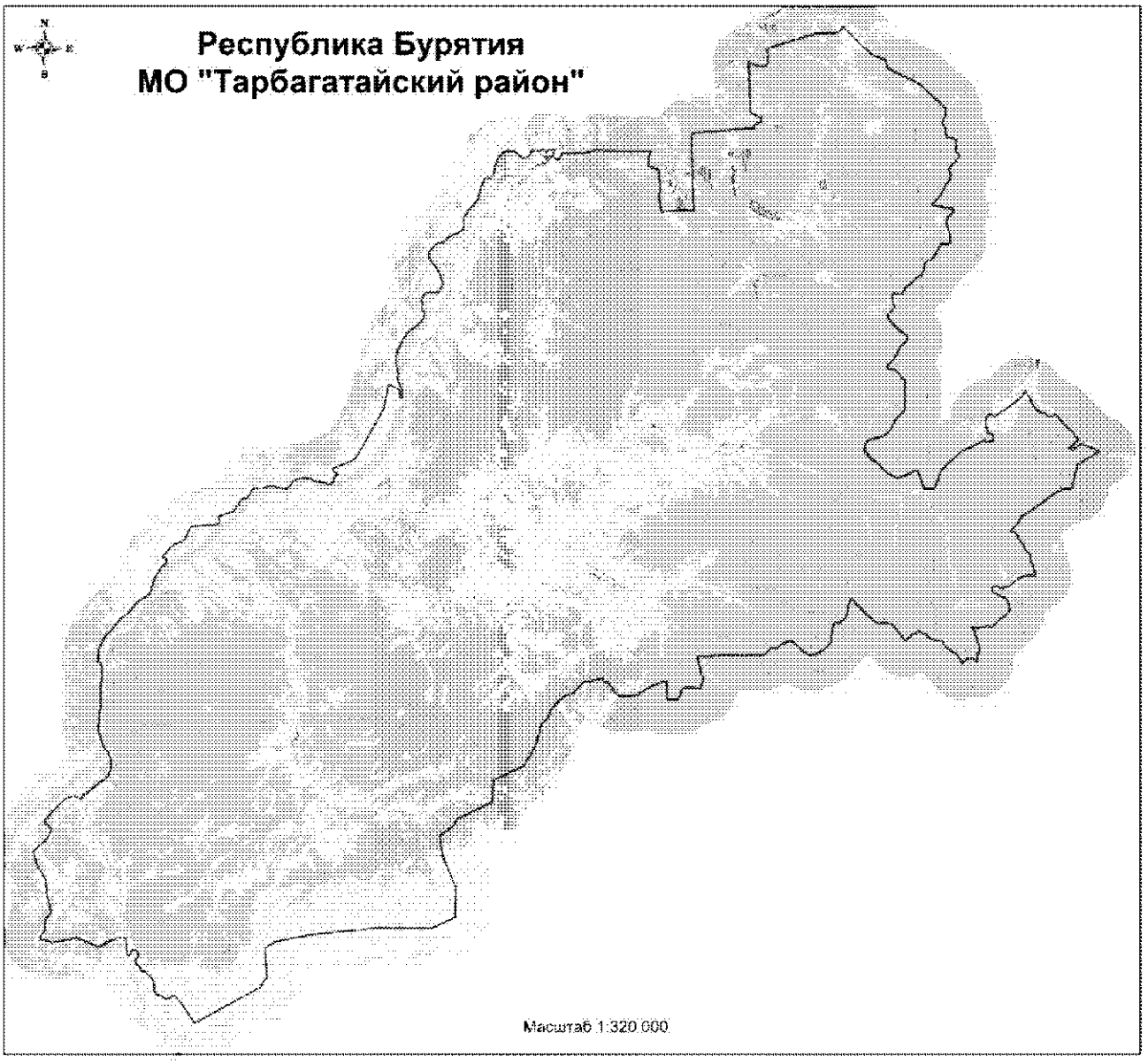

Координатное описание границ муниципального образования «Тарбагатайский район»

Каталог координат характерных точек МО «Тарбагатайский район»

№ п/п	X	Y
1	485698,52	4107139,68
2	485858,15	4107237,37
3	486746,45	4107363,27
4	487352,84	4107656,98
5	487779,75	4107918,66
6	487977,13	4108098,78
7	488161,61	4108405,84
8	488503,04	4108690,40
9	488627,99	4108834,32
10	488873,35	4109016,01
11	489006,45	4109125,07
12	489087,91	4109229,22
13	489148,12	4109304,12
14	489317,34	4109526,30
15	489501,58	4109808,72
16	489674,80	4110062,56
17	489801,77	4110165,03
18	490024,98	4110379,15
19	490547,81	4110881,96
20	490737,32	4111153,36
21	490902,81	4111465,61
22	491052,09	4111770,72
23	491334,26	4112000,12
24	491751,58	4112037,65
25	491909,99	4112177,17
26	492504,69	4112386,43
27	492757,29	4112554,62
28	493377,07	4113057,36
29	493568,98	4113304,61
30	493687,24	4113391,29
31	493724,87	4113489,68
32	493925,88	4113496,61
33	494024,33	4113423,79
34	494075,98	4113329,15
35	494082,61	4113208,81
36	494113,18	4113159,43
37	494165,88	4113129,84
38	494257,68	4113148,83
39	494591,06	4113501,46
40	494975,85	4113847,64
41	495133,58	4114102,38
42	495404,63	4114827,59
43	495560,53	4115031,16
44	495801,26	4115211,57
45	496467,61	4115587,19
46	496609,59	4115706,43
47	496644,64	4115912,62
48	496648,66	4116934,14
49	496677,32	4117845,59
50	496784,38	4118092,89
51	496931,97	4118110,31
52	497089,57	4118114,37
53	497314,25	4117996,78
54	497335,86	4118025,82
55	497693,27	4119373,20
56	498039,43	4119577,98
57	498303,83	4119833,95
58	498487,17	4119876,56
59	498689,09	4120087,31
60	498735,29	4120190,63
61	498714,19	4120381,17
62	498756,40	4120491,71
63	498939,49	4120681,39
64	499401,36	4120976,11
65	499547,67	4121160,98
66	499576,38	4121359,25
67	499534,82	4121667,57
68	499597,89	4122185,64
69	499678,90	4122523,86
70	499604,26	4122887,96
71	499487,13	4123300,72
72	499419,89	4123532,25
73	499348,07	4123846,97
74	499400,26	4124035,26
75	499647,45	4124259,81
76	499958,81	4124455,45
77	500093,01	4124736,57
78	500163,56	4125069,25
79	500218,70	4125437,99
80	500153,58	4125882,28
81	499980,64	4126139,26
82	499885,91	4126302,06
83	499815,30	4126615,69
84	499800,51	4126823,01
85	499572,94	4127443,86

86	499630,30	4127802,64
87	499710,37	4127935,86
88	500113,46	4127957,24
89	500253,10	4128171,77
90	500361,65	4128307,74
91	500446,98	4128275,31
92	500450,27	4128131,59
93	500529,43	4128043,12
94	500656,40	4127929,43
95	500834,54	4127897,48
96	501340,01	4129336,51
97	501628,94	4129904,83
98	504315,13	4131612,73
99	505673,12	4132490,73
100	507627,98	4133006,16
101	507616,37	4133225,11
102	507542,19	4133341,00
103	507438,87	4133465,52
104	507393,13	4133537,25
105	507288,05	4133758,90
106	507189,62	4133860,22
107	507085,00	4133905,50
108	506811,46	4133899,68
109	506625,60	4133903,35
110	506477,80	4133974,09
111	506423,06	4134040,69
112	506465,50	4134112,67
113	506940,61	4134166,76
114	507136,25	4134154,35
115	507272,75	4134120,11
116	507498,94	4133974,79
117	508028,32	4133762,85
118	508278,48	4133801,69
119	508511,46	4133868,59
120	508872,12	4133799,47
121	509137,45	4133776,19
122	509685,12	4133724,18
123	510117,73	4133797,21
124	510229,80	4133837,30
125	510562,84	4133928,95
126	510833,11	4134117,16
127	511149,12	4134278,52
128	511267,68	4134401,10
129	511483,64	4134440,89
130	511727,75	4134662,84
131	512100,78	4135022,97
132	512312,79	4135328,43
133	512576,82	4135796,98

134	512748,66	4136001,03
135	513041,15	4136230,82
136	513411,57	4136361,92
137	513702,08	4136351,27
138	513753,43	4136204,83
139	514270,20	4136218,63
140	514529,81	4136182,76
141	514900,04	4136286,77
142	515190,34	4136493,13
143	515265,98	4136668,05
144	515289,32	4136883,40
145	515258,55	4137030,28
146	515244,50	4137193,20
147	515258,22	4137355,13
148	515272,66	4137478,42
149	515232,12	4137616,13
150	515481,74	4137865,92
151	515684,51	4137921,04
152	515914,03	4137988,61
153	516135,76	4137998,12
154	516797,62	4137839,88
155	517050,90	4137682,13
156	517719,97	4137333,86
157	518239,25	4136946,88
158	518470,57	4136967,97
159	518786,21	4137116,20
160	519009,43	4137358,96
161	519245,76	4137590,00
162	519402,64	4137868,53
163	519390,85	4138044,33
164	519397,05	4138183,93
165	519541,24	4138419,37
166	519792,22	4138665,35
167	519930,11	4139007,39
168	520284,32	4139872,10
169	520618,69	4140106,66
170	521309,92	4140077,84
171	521641,65	4140272,00
172	521746,06	4140422,98
173	522063,26	4140575,28
174	522146,71	4140702,93
175	522350,02	4140936,79
176	522919,36	4141419,84
177	523381,94	4141538,29
178	523900,83	4141727,45
179	524161,53	4141839,62
180	524602,76	4142044,23
181	524698,62	4142232,75

182	524578,77	4142522,34
183	524642,73	4142690,78
184	524758,44	4142752,15
185	525106,72	4142914,96
186	525456,84	4142934,34
187	526115,68	4143196,78
188	526413,90	4143353,77
189	526560,33	4143604,65
190	526762,42	4143870,83
191	526835,05	4144213,82
192	526809,99	4144563,29
193	526685,14	4144860,23
194	526421,18	4145125,01
195	526264,16	4145275,09
196	526183,49	4145457,21
197	526206,46	4145679,49
198	526311,73	4145902,72
199	526469,67	4146046,96
200	526558,13	4146083,82
201	526733,37	4146075,80
202	526708,51	4146497,70
203	526703,08	4146587,39
204	526703,79	4146606,98
205	526705,57	4146701,20
206	526694,12	4146740,15
207	526686,05	4146876,20
208	526821,98	4147175,42
209	526600,49	4147502,07
210	526728,43	4147661,79
211	526695,31	4147885,13
212	526737,78	4148129,28
213	526410,91	4148034,82
214	526170,76	4147884,20
215	526148,74	4147909,69
216	525971,74	4148116,22
217	525852,56	4148255,33
218	525770,52	4148351,08
219	526343,24	4148696,45
220	526335,72	4148946,86
221	526327,28	4149227,01
222	526318,52	4149515,68
223	526310,84	4149768,73
224	526284,83	4150491,39
225	526281,86	4150701,32
226	526501,37	4151618,78
227	526477,67	4151869,48
228	526465,68	4151992,63
229	526452,49	4152118,12
230	526391,98	4152692,08
231	526371,99	4152891,36
232	526355,97	4153052,18
233	526341,17	4153245,06
234	526315,63	4153442,47
235	526301,36	4153699,35
236	526298,09	4153771,08
237	526194,49	4154644,95
238	526168,84	4155051,06
239	526121,89	4155912,83
240	526105,66	4156121,15
241	526094,74	4156281,56
242	525889,87	4156102,05
243	525775,24	4156047,34
244	525613,28	4156029,80
245	525476,10	4156014,74
246	525206,33	4155989,11
247	524909,82	4155958,78
248	524858,03	4156070,77
249	524813,81	4156170,00
250	524776,06	4156254,69
251	524689,25	4156436,91
252	524653,74	4156517,12
253	524637,03	4156555,05
254	524604,38	4156629,19
255	524572,92	4156700,71
256	524517,40	4156826,81
257	524504,50	4156828,57
258	524487,41	4156830,90
259	524414,31	4156840,63
260	524331,01	4156843,27
261	524243,84	4156845,79
262	524146,18	4156848,61
263	524094,09	4156849,94
264	524026,61	4156851,67
265	524006,69	4156852,18
266	523942,49	4156853,13
267	523847,76	4156854,54
268	523788,60	4156855,79
269	523648,29	4156858,76
270	523458,69	4156860,94
271	523209,23	4156866,95
272	523068,88	4156868,63
273	522815,43	4156860,67
274	522672,67	4156825,60
275	522531,20	4156800,46
276	522304,73	4156780,16
277	521970,19	4156755,18

278	521860,43	4156764,35
279	521778,68	4156771,14
280	521716,52	4156776,30
281	521172,66	4156821,48
282	520994,63	4156837,11
283	520990,20	4156943,23
284	520985,81	4157258,49
285	520983,16	4157644,53
286	520982,60	4157776,64
287	520978,47	4158119,89
288	520969,38	4158436,41
289	520966,89	4158621,20
290	520959,01	4158776,19
291	520952,36	4158902,83
292	520936,01	4159101,55
293	520918,41	4159277,65
294	520898,45	4159483,87
295	520889,28	4159600,31
296	521009,08	4159609,81
297	521152,17	4159610,55
298	521431,12	4159608,89
299	521650,66	4159603,79
300	521849,58	4159616,51
301	521899,41	4159600,23
302	522021,75	4159606,89
303	522117,55	4159599,91
304	522179,95	4159599,31
305	522227,67	4159603,72
306	522336,62	4159604,49
307	522430,33	4159606,70
308	522565,35	4159608,03
309	522638,88	4159608,84
310	522762,83	4159609,67
311	522797,49	4159609,87
312	522886,13	4159610,40
313	522961,35	4159609,38
314	523115,44	4159611,07
315	523382,06	4159609,65
316	523500,80	4159606,08
317	523536,74	4159605,27
318	523641,85	4159602,30
319	523788,54	4159615,32
320	523924,08	4159627,02
321	523988,77	4159628,30
322	524037,53	4159629,26
323	524212,72	4159634,93
324	524335,33	4159639,78
325	524492,20	4159646,73

326	524570,63	4159650,21
327	524687,46	4159653,96
328	524822,98	4159659,21
329	524933,20	4159663,47
330	525017,29	4159667,19
331	525181,37	4159674,45
332	525365,82	4159682,20
333	525515,82	4159688,35
334	525627,93	4159696,03
335	525804,90	4159688,81
336	525961,43	4159704,56
337	526104,95	4159706,81
338	526373,96	4159718,07
339	526623,02	4159726,23
340	526708,85	4159728,29
341	527141,08	4159738,66
342	527196,82	4159757,49
343	527332,51	4159753,26
344	527451,50	4159746,95
345	527461,97	4159952,37
346	527471,61	4160148,40
347	527471,90	4160303,16
348	527474,08	4160509,04
349	527480,09	4160758,82
350	527486,45	4160900,52
351	527488,52	4160947,04
352	527487,82	4161064,78
353	527486,44	4161129,24
354	527493,81	4161227,11
355	527495,33	4161333,57
356	527498,71	4161495,86
357	527499,41	4161544,81
358	527507,10	4161669,92
359	527510,81	4161720,31
360	527536,33	4162140,59
361	527555,97	4162442,36
362	527557,34	4162746,74
363	527532,79	4162875,03
364	527537,82	4163012,14
365	527578,14	4163273,57
366	527579,61	4163283,09
367	527581,06	4163292,63
368	527584,68	4163318,28
369	527592,29	4163436,56
370	527594,90	4163726,93
371	527598,49	4164011,84
372	527601,48	4164247,61
373	527603,92	4164424,32

374	527602,89	4164648,86
375	527600,64	4164796,34
376	527595,85	4165126,56
377	527700,62	4165143,17
378	527895,87	4165100,87
379	527948,88	4165253,12
380	528107,79	4165655,34
381	528404,25	4165734,34
382	528786,43	4165124,05
383	528918,18	4164814,07
384	529057,70	4164818,89
385	529250,10	4164824,72
386	529498,92	4164832,18
387	530008,99	4164847,49
388	530186,26	4164850,43
389	530412,91	4164854,84
390	530461,00	4164855,97
391	530609,07	4164859,91
392	530813,40	4164875,03
393	530967,35	4164886,42
394	530988,63	4164888,00
395	531078,40	4164885,58
396	531184,89	4164882,69
397	531293,99	4164879,75
398	531405,01	4164879,29
399	531510,39	4164881,82
400	531618,31	4164884,42
401	531722,17	4164886,92
402	531832,62	4164889,59
403	532072,34	4164895,35
404	532672,11	4164909,04
405	533247,95	4164922,18
406	533108,22	4165088,59
407	532980,81	4165185,07
408	532943,02	4165343,86
409	532783,36	4165972,85
410	532737,91	4166146,40
411	532874,41	4166485,78
412	533240,41	4166488,34
413	533389,87	4166542,66
414	533594,58	4166543,28
415	534052,27	4166544,15
416	534184,65	4166542,56
417	534257,05	4166541,69
418	535279,18	4170684,86
419	535263,48	4172336,82
420	535401,27	4172805,31
421	535504,81	4172859,06

422	535738,56	4173028,94
423	533626,73	4174948,42
424	533293,68	4175264,08
425	533033,40	4175690,50
426	532788,30	4176345,15
427	532590,42	4176482,69
428	532423,11	4176487,34
429	532157,63	4176505,10
430	532043,51	4176554,48
431	531524,24	4177467,72
432	530963,86	4178452,92
433	530902,47	4178723,30
434	530348,39	4179384,66
435	528597,58	4181080,45
436	528482,73	4181201,67
437	528310,93	4181296,30
438	528097,65	4181313,30
439	527832,13	4181269,84
440	527409,25	4181022,53
441	527136,90	4180934,26
442	526932,57	4181074,76
443	526665,37	4181177,58
444	525913,90	4181259,74
445	525857,98	4181688,71
446	525784,16	4181870,68
447	525619,48	4182021,36
448	525496,75	4182058,41
449	524830,20	4181952,66
450	524700,94	4181956,15
451	524321,46	4182275,72
452	523780,26	4181812,25
453	523507,31	4181493,39
454	523351,77	4181356,96
455	523215,21	4181298,78
456	523119,52	4181295,73
457	522846,69	4181398,71
458	522707,09	4181436,22
459	522368,05	4181377,87
460	522304,55	4181317,71
461	522004,26	4181027,72
462	521792,52	4180892,81
463	521478,40	4180715,68
464	520917,30	4180348,34
465	520470,74	4179848,55
466	520298,64	4179723,83
467	520219,34	4179911,57
468	519906,16	4181438,62
469	519641,24	4181417,64

470	519498,16	4181325,89
471	519105,83	4180959,63
472	519008,61	4180900,37
473	518652,56	4180836,85
474	518467,23	4180847,47
475	518077,29	4180987,35
476	517758,75	4181063,43
477	517191,24	4181084,34
478	517042,38	4180987,11
479	516943,81	4180877,28
480	516936,24	4180596,26
481	516962,38	4180314,33
482	516777,84	4180144,95
483	515964,91	4179615,66
484	515764,57	4179486,67
485	515642,92	4179146,85
486	515548,15	4178969,42
487	515432,26	4178843,18
488	515289,78	4178773,90
489	514660,78	4178594,00
490	514552,94	4178563,16
491	514472,44	4178483,08
492	514223,57	4178078,77
493	513823,01	4177601,88
494	513591,61	4177254,98
495	513408,05	4177049,94
496	512942,26	4176745,76
497	512901,63	4176641,42
498	512923,67	4176410,63
499	513071,61	4176084,70
500	512901,94	4175963,95
501	512672,16	4175923,41
502	512188,48	4175943,09
503	511874,43	4175999,97
504	511754,41	4175988,70
505	511633,58	4175907,77
506	511260,26	4175441,67
507	511098,09	4175437,35
508	510922,57	4175506,54
509	510692,32	4175642,30
510	510282,25	4176009,45
511	509965,96	4176275,03
512	509404,59	4176944,71
513	509286,12	4176989,21
514	509178,69	4177001,84
515	509035,54	4176989,29
516	508823,70	4176791,97
517	508463,24	4176345,15

518	507770,97	4175940,32
519	507431,64	4175698,84
520	507057,29	4175251,25
521	506905,87	4175136,14
522	506794,58	4175134,64
523	506737,03	4175168,59
524	506695,41	4175249,82
525	506641,55	4175553,11
526	506555,77	4175761,84
527	506309,37	4176022,01
528	506112,83	4176219,97
529	505974,58	4176286,59
530	505633,63	4176578,66
531	503165,78	4176479,52
532	502632,54	4175883,97
533	502469,28	4175731,11
534	501787,80	4175299,05
535	501529,16	4175108,45
536	501248,40	4174814,53
537	501070,98	4174581,99
538	500933,64	4174296,00
539	500868,51	4174046,46
540	500856,27	4173595,67
541	500810,20	4173421,42
542	500678,27	4173205,32
543	500537,62	4173062,98
544	500393,93	4172976,16
545	499880,87	4172855,05
546	499481,06	4173120,69
547	499062,01	4173482,73
548	498844,45	4173809,48
549	498752,49	4173962,18
550	498046,42	4174480,08
551	497893,56	4174643,34
552	497438,21	4175495,24
553	497426,95	4175615,28
554	498001,47	4177229,33
555	496411,56	4177703,11
556	496338,59	4177764,04
557	496325,50	4177832,93
558	496334,03	4177930,84
559	496370,79	4178142,14
560	496351,05	4178278,55
561	496344,95	4178404,23
562	496335,51	4178471,97
563	496383,50	4178583,17
564	496497,87	4178653,22
565	496594,29	4178683,25

566	496708,20	4178736,43
567	496886,11	4178784,51
568	497078,81	4178964,93
569	497225,96	4178999,23
570	497403,81	4179003,44
571	497584,80	4179124,57
572	497726,22	4179154,51
573	497811,72	4179196,99
574	497915,46	4179289,81
575	498176,70	4179592,35
576	498461,01	4179916,55
577	498665,58	4180203,52
578	498855,43	4180361,52
579	498990,75	4180582,86
580	499152,81	4180752,87
581	499236,32	4180930,61
582	499455,49	4181132,81
583	499519,59	4181299,82
584	499570,24	4181509,94
585	499881,96	4182309,23
586	500226,74	4183041,27
587	500008,91	4183097,74
588	500133,68	4183763,71
589	500623,41	4183778,65
590	500764,59	4183381,14
591	501535,67	4183191,67
592	501772,34	4183207,79
593	502106,21	4183283,19
594	502250,35	4183414,30
595	502339,49	4183591,89
596	502342,36	4183698,67
597	502311,66	4183811,99
598	502235,99	4183926,51
599	502245,71	4184078,12
600	502483,38	4184549,80
601	503264,91	4185794,30
602	503568,06	4186191,11
603	504105,89	4186739,10
604	503485,47	4187093,26
605	502717,25	4187389,53
606	502546,33	4187517,87
607	502347,45	4187860,69
608	502189,72	4188269,91
609	501928,86	4188608,78
610	501914,72	4188710,40
611	502061,25	4189139,55
612	501129,52	4189839,57
613	500434,75	4190566,95

614	500345,88	4190608,72
615	500153,42	4190563,27
616	500075,03	4190576,62
617	499937,51	4190900,93
618	499803,07	4190921,42
619	499694,77	4190868,08
620	499158,19	4190156,94
621	498946,08	4190426,99
622	499207,18	4190723,70
623	499348,42	4190956,14
624	499386,68	4191123,85
625	499363,55	4191310,09
626	499026,66	4192168,46
627	498725,20	4192671,54
628	498498,78	4192199,54
629	497706,18	4190752,81
630	496956,56	4190486,11
631	496435,38	4190348,25
632	495774,61	4190247,90
633	495723,63	4189816,16
634	495654,89	4189351,17
635	495526,14	4188955,28
636	495359,54	4188616,67
637	494340,95	4187131,03
638	493981,18	4186510,75
639	493753,70	4185999,40
640	493647,40	4185811,02
641	493105,46	4185527,48
642	492943,56	4185363,10
643	492785,15	4185119,88
644	492503,41	4184891,22
645	492430,04	4184881,95
646	492278,41	4185099,75
647	492021,04	4185359,76
648	491748,80	4185485,19
649	491378,13	4185714,50
650	491144,63	4185816,40
651	491133,54	4185822,31
652	490782,02	4185927,38
653	490561,88	4186107,65
654	490443,66	4186313,30
655	490320,62	4186339,11
656	490100,67	4186316,90
657	489942,69	4186298,64
658	489431,49	4186531,73
659	488508,18	4186708,39
660	488627,05	4186317,10
661	488620,70	4186081,04

662	488539,23	4185560,15
663	488460,57	4185354,15
664	487794,94	4184443,98
665	487714,78	4184181,78
666	487656,35	4183890,88
667	487690,26	4183687,48
668	487872,14	4183339,51
669	487874,30	4183210,09
670	487762,23	4183016,25
671	487602,60	4182936,15
672	487495,95	4182944,65
673	487346,47	4183033,03
674	486827,39	4184020,00
675	486662,40	4184159,42
676	486233,70	4184322,78
677	485897,53	4184371,18
678	485739,71	4184358,54
679	485290,14	4183954,40
680	484943,45	4183401,26
681	484768,35	4183164,11
682	484503,92	4182951,84
683	484444,25	4182824,10
684	484514,65	4182512,85
685	484524,57	4182253,86
686	484401,18	4181638,48
687	484503,52	4181050,80
688	484234,61	4181299,87
689	484089,09	4181326,27
690	483791,66	4181351,12
691	483457,60	4181478,21
692	482602,51	4181681,13
693	482220,37	4181483,28
694	481903,06	4181396,19
695	481554,59	4181405,53
696	481892,21	4180991,52
697	481917,43	4180883,97
698	481840,50	4180531,70
699	481745,44	4180343,02
700	481600,40	4180178,18
701	481434,55	4180075,77
702	482085,65	4179816,45
703	482290,28	4179687,22
704	482457,43	4179418,38
705	482526,72	4179275,91
706	482839,54	4178986,31
707	482958,66	4178814,38
708	483416,85	4178492,74
709	483507,42	4178304,70
710	483543,55	4178052,68
711	483574,41	4177910,60
712	483718,16	4177575,14
713	483902,58	4177344,00
714	484122,74	4177138,03
715	484327,12	4176713,09
716	484346,81	4176523,93
717	484279,89	4176306,79
718	484127,85	4176033,92
719	483804,33	4175589,19
720	483606,33	4175392,68
721	484003,57	4175173,25
722	484727,57	4174665,57
723	485033,30	4174422,54
724	485151,43	4174215,59
725	485287,69	4173763,70
726	485258,25	4173455,82
727	485292,04	4173179,24
728	485446,63	4172900,06
729	485962,73	4172376,27
730	487099,81	4171362,33
731	487470,83	4171113,61
732	487101,91	4170903,03
733	486715,54	4170756,46
734	486165,21	4170637,97
735	485885,51	4170492,63
736	485639,67	4170237,79
737	485535,23	4170027,85
738	485503,53	4169845,12
739	485542,50	4169643,09
740	485288,72	4169448,13
741	485029,85	4169345,70
742	484104,01	4169220,46
743	483907,36	4169167,86
744	483241,87	4168527,96
745	483026,77	4168052,06
746	482888,75	4167524,71
747	482907,12	4167275,13
748	483144,14	4166847,32
749	483526,97	4166468,46
750	483983,77	4166094,53
751	484063,41	4165996,82
752	484104,97	4165832,04
753	484104,77	4165498,76
754	484033,45	4165192,34
755	483973,48	4165017,33
756	483653,24	4164596,80
757	483619,82	4164024,16

758	483221,23	4163592,98
759	483154,60	4163454,73
760	483221,06	4161236,32
761	483318,67	4160053,65
762	483287,76	4157833,61
763	482554,21	4157923,16
764	481671,88	4158102,00
765	481357,04	4158172,84
766	480603,03	4157959,62
767	480752,10	4156937,55
768	480719,85	4156680,52
769	480642,38	4156485,99
770	480529,72	4156340,56
771	479811,65	4156064,34
772	479818,60	4155094,77
773	481374,75	4155069,04
774	481290,49	4154660,64
775	481046,40	4153867,51
776	480851,04	4153369,45
777	480656,58	4153108,13
778	480303,06	4152448,21
779	480316,98	4151014,87
780	480650,45	4150689,79
781	481241,24	4150327,81
782	481593,83	4150161,59
783	481493,73	4149956,50
784	481904,87	4149654,25
785	481679,12	4148527,94
786	481726,20	4148094,26
787	481195,39	4147619,49
788	480875,94	4147267,75
789	480761,71	4147066,52
790	480658,37	4146582,78
791	480338,57	4146068,56
792	479600,68	4145308,56
793	479330,38	4145075,55
794	479148,39	4145093,38
795	478633,06	4144758,69
796	478399,43	4144365,25
797	477860,03	4144214,90
798	476840,58	4143847,84
799	476273,61	4143607,80
800	475557,16	4143132,10
801	475516,23	4143032,38
802	475215,88	4142839,49
803	474885,20	4142691,35
804	473823,57	4140052,35
805	471984,85	4139812,00

806	470715,99	4136804,19
807	470089,74	4136375,24
808	469383,63	4135203,88
809	467463,63	4135427,93
810	464966,43	4136358,29
811	462412,45	4136125,20
812	461644,06	4134142,83
813	461781,10	4131393,22
814	461919,41	4129804,07
815	461643,90	4124000,61
816	461221,24	4120876,57
817	460688,41	4119928,20
818	458187,31	4119995,16
819	457373,08	4119268,11
820	454688,26	4113629,16
821	456491,54	4112660,36
822	457166,56	4112033,55
823	456929,27	4111704,85
824	456947,73	4111622,30
825	456903,61	4111410,98
826	456912,31	4111337,18
827	456954,41	4111246,65
828	457182,56	4110980,62
829	457214,58	4110819,90
830	457239,20	4110709,84
831	457311,36	4110579,16
832	457466,58	4110457,70
833	457662,75	4110435,97
834	458083,68	4110463,71
835	458242,56	4110444,58
836	458615,32	4110335,04
837	458720,44	4110280,46
838	458850,44	4110111,19
839	459136,72	4109885,50
840	459252,63	4109803,65
841	459308,88	4109709,25
842	459338,07	4109515,87
843	459388,17	4109448,99
844	459551,37	4109351,18
845	459696,88	4109322,02
846	459769,61	4109265,66
847	459822,75	4109143,24
848	459873,10	4109071,72
849	459950,71	4109010,98
850	460082,35	4108981,07
851	460273,39	4108968,34
852	460381,93	4109020,73
853	460530,65	4109186,73

854	460654,10	4109221,36
855	460816,34	4109225,62
856	460981,39	4109178,97
857	461135,34	4109080,66
858	461199,27	4108930,97
859	461195,60	4108828,63
860	461122,25	4108727,12
861	460978,72	4108635,67
862	460797,39	4108556,08
863	460701,41	4108444,03
864	460700,85	4108369,73
865	460764,06	4108317,48
866	460881,04	4108300,71
867	461605,88	4108289,43
868	462180,31	4108311,68
869	462259,69	4107796,08
870	462274,49	4107611,20
871	462227,02	4107376,46
872	461605,12	4105935,65
873	462461,47	4104121,03
874	462145,17	4102102,70
875	462579,51	4100956,60
876	463224,23	4101474,84
877	464018,03	4101476,64
878	464754,10	4102106,68
879	466416,80	4101756,96
880	467504,80	4101812,08
881	468682,10	4101171,09
882	469957,09	4100865,09
883	470930,05	4102083,87
884	471836,50	4102570,11
885	471965,71	4102331,15
886	472357,32	4101879,13
887	473299,20	4102734,09
888	473833,10	4103325,19
889	474158,09	4103746,97
890	474338,04	4104105,06
891	474417,48	4104517,97
892	474393,66	4104697,73
893	474103,83	4105071,76
894	474663,19	4105706,06
895	474977,40	4106155,08
896	475215,17	4106474,57
897	475473,80	4106836,98
898	475635,93	4107096,60
899	475772,85	4107308,39
900	475949,58	4107471,31
901	476237,41	4107640,34
902	476422,59	4107734,09
903	476684,12	4107790,26
904	476965,18	4107828,93
905	477202,25	4107823,40
906	477356,28	4107808,67
907	477757,84	4107682,19
908	477914,91	4107611,91
909	478154,74	4107471,91
910	478387,34	4107294,36
911	478606,11	4107199,62
912	479322,67	4107085,84
913	479734,02	4106950,63
914	479982,88	4106899,33
915	480528,59	4107022,21
916	481323,67	4107084,54
917	482198,52	4107299,81
918	482434,83	4107308,18
919	482956,28	4107281,18
920	483451,28	4107313,07
921	483971,24	4107397,40
922	484264,39	4107469,25
923	485013,44	4107524,41
924	485359,01	4107487,74
925	485500,43	4107449,10
926	485613,24	4107339,25
1	485698,52	4107139,68

.»;

22) приложение 22 дополнить картографическим и координатным описанием границ муниципального образования «Тункинский район» в следующей редакции:

«Картографическое описание границ муниципального образования «Тункинский район»

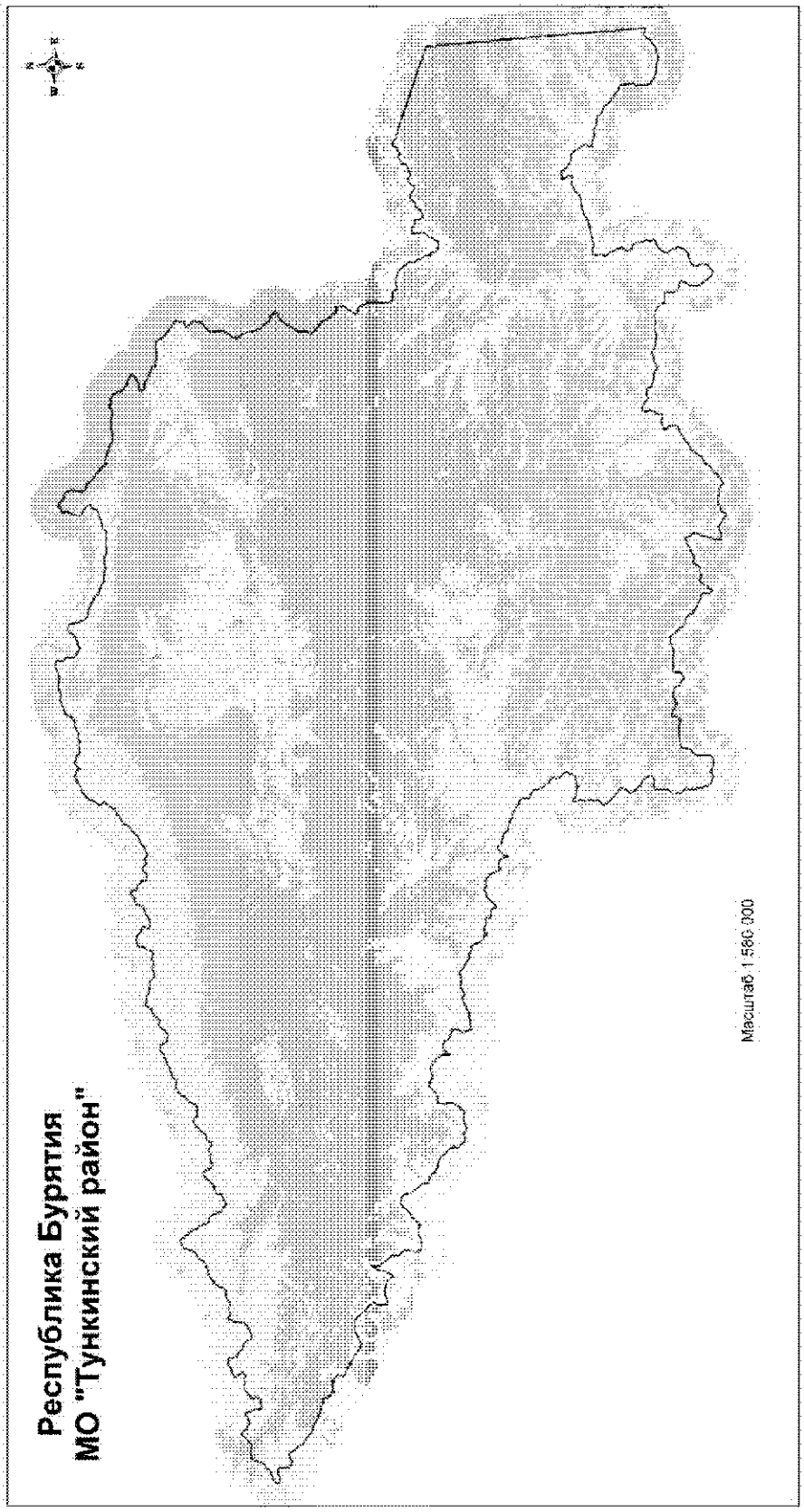

Координатное описание границ муниципального образования «Тункинский район»

Каталог координат характерных точек МО «Тункинский район»

№ п/п	X	Y
1	524554,26	2083462,94
2	525000,58	2083642,02
3	525088,45	2083692,20
4	525237,34	2083868,13
5	525384,48	2084075,69
6	525537,43	2084424,09
7	525703,22	2084949,94
8	525837,15	2085560,14
9	525944,61	2085665,80
10	526292,30	2085771,16
11	526455,23	2085857,22
12	526511,48	2085987,24
13	526647,88	2086470,67
14	526714,69	2086574,09
15	526810,84	2086638,32
16	527183,13	2086790,37
17	527437,19	2086949,45
18	527665,64	2087079,93
19	527913,67	2087184,30
20	528582,68	2087461,55
21	528704,95	2087545,36
22	528734,34	2087669,37
23	528728,37	2087940,97
24	528747,74	2088164,11
25	528710,96	2088746,72
26	528654,26	2088870,49
27	528466,07	2089240,77
28	528440,98	2089366,29
29	528435,98	2089456,65
30	528439,79	2089633,62
31	528508,84	2089777,93
32	529037,11	2090468,88
33	529131,28	2090650,84
34	529403,68	2090969,57
35	529577,66	2091101,57
36	529882,67	2091240,83
37	529937,40	2091316,37
38	529967,54	2091426,81
39	529929,16	2091547,06
40	529488,22	2091980,38
41	529393,85	2092047,67
42	529247,52	2092071,29
43	529138,33	2092078,85
44	529054,25	2092124,05
45	528940,68	2092616,06
46	528894,65	2092729,11
47	528646,96	2093023,81
48	528606,92	2093245,88
49	528620,73	2093323,70
50	528810,03	2093506,39
51	528822,38	2093692,89
52	528893,20	2093968,73
53	528958,24	2094103,77
54	529043,10	2094208,16
55	529174,65	2094287,96
56	529308,44	2094327,08
57	529352,12	2094356,70
58	529331,04	2094409,91
59	529266,81	2094506,06
60	528901,38	2094721,49
61	528771,88	2094768,72
62	528350,20	2094854,14
63	527903,94	2094974,45
64	527593,47	2095097,75
65	527411,50	2095110,35
66	527022,93	2095088,85
67	526894,18	2095122,50
68	526826,93	2095191,29
69	526633,70	2095407,19
70	526561,18	2095570,87
71	526564,72	2095670,77
72	526713,36	2095851,20
73	526763,59	2096008,07
74	526744,83	2096346,93
75	526746,62	2096478,45
76	526768,23	2096579,35
77	526915,34	2096705,32
78	527475,40	2097067,15
79	527545,42	2097030,24
80	527568,50	2096940,88
81	527651,31	2096836,70
82	527792,35	2096744,80
83	527909,57	2096755,83
84	528138,51	2096877,27

85	528281,10	2097002,98
86	528472,69	2097389,74
87	528904,02	2097948,38
88	529098,60	2098280,92
89	529132,51	2098405,16
90	529092,46	2098964,89
91	528998,91	2099344,91
92	529010,49	2099463,38
93	529075,05	2099770,60
94	529061,26	2099855,93
95	528958,39	2100076,83
96	528833,67	2100201,35
97	528814,86	2100295,48
98	529143,28	2100911,86
99	529207,30	2100983,38
100	529954,69	2100580,65
101	530056,32	2100463,91
102	530156,94	2100283,67
103	530289,20	2100186,77
104	530367,76	2100159,40
105	530438,54	2100190,51
106	530741,55	2100529,05
107	530920,57	2100896,97
108	530961,79	2101216,49
109	531030,61	2101446,89
110	531069,80	2101639,39
111	531297,53	2102109,71
112	531355,55	2102289,66
113	531342,01	2102452,06
114	531295,88	2102712,34
115	531271,83	2102982,91
116	531227,69	2103125,49
117	531142,61	2103188,76
118	530273,94	2103244,88
119	530190,12	2103285,55
120	530027,26	2103444,21
121	529866,94	2103802,40
122	529779,11	2103915,36
123	529461,16	2104174,19
124	529221,01	2104419,20
125	528924,92	2104855,98
126	528867,00	2105083,88
127	528827,37	2105226,71
128	528700,15	2105396,41
129	528603,04	2105513,38
130	528355,59	2105644,69
131	527882,52	2105840,55

132	527696,56	2105925,43
133	527677,75	2106019,55
134	527628,82	2106084,82
135	527603,00	2106223,87
136	527534,52	2106478,37
137	527624,66	2106651,04
138	527698,75	2106868,13
139	527696,04	2107080,96
140	527731,19	2107182,60
141	527725,46	2107368,08
142	527852,97	2107438,58
143	527950,62	2107557,28
144	528304,40	2108206,75
145	528424,90	2108403,75
146	528573,99	2108493,57
147	528785,08	2108527,92
148	529834,22	2108731,00
149	530370,09	2108873,97
150	530867,83	2109132,65
151	530936,11	2109208,93
152	531037,53	2109341,43
153	531027,52	2109440,57
154	530829,89	2109703,32
155	530690,25	2109720,97
156	530674,97	2109914,98
157	530692,84	2110148,89
158	530841,91	2110664,68
159	530855,58	2110826,76
160	530837,53	2110907,32
161	530584,64	2111464,28
162	530573,12	2111590,53
163	530612,80	2111692,41
164	530838,73	2112031,20
165	531003,66	2112244,25
166	531072,97	2112465,59
167	531148,05	2112746,17
168	531163,41	2112960,00
169	531116,54	2113315,39
170	531055,83	2113511,41
171	531060,11	2113597,74
172	531130,16	2113723,96
173	531323,45	2113915,93
174	531527,00	2114004,23
175	531628,15	2114059,68
176	531755,17	2114220,79
177	531848,28	2114257,66
178	532235,56	2114383,33

179	532340,23	2114457,09
180	532576,18	2114696,74
181	532773,21	2114820,93
182	533009,39	2114974,50
183	533014,93	2115038,24
184	532894,99	2115158,47
185	532878,17	2115216,45
186	532926,13	2115332,39
187	533153,04	2115489,96
188	533352,83	2115646,03
189	533410,58	2115748,92
190	533434,04	2115930,56
191	533489,17	2116015,19
192	533492,49	2116086,06
193	533511,67	2116132,43
194	533793,55	2116361,03
195	533811,17	2116451,72
196	533800,34	2116516,38
197	533652,12	2116770,98
198	533649,24	2116953,88
199	533676,24	2117022,45
200	533911,69	2117254,81
201	533947,64	2117325,67
202	533970,27	2117604,24
203	534027,42	2117750,60
204	534095,89	2117823,26
205	534132,13	2117888,71
206	534158,16	2118040,59
207	534222,76	2118379,49
208	534409,34	2118414,28
209	534558,67	2118499,60
210	534963,28	2118802,95
211	535096,56	2118932,68
212	535122,17	2119042,85
213	535174,63	2119159,04
214	535257,97	2119290,53
215	535361,66	2119545,49
216	535453,53	2119686,53
217	535599,11	2119839,59
218	535822,49	2119978,84
219	536061,66	2120078,19
220	536375,65	2120217,93
221	536819,61	2120383,00
222	537186,53	2120466,78
223	537278,14	2120530,76
224	537332,10	2120619,84
225	537405,17	2120854,99

226	537574,62	2121231,40
227	537682,81	2121405,05
228	537747,33	2121630,66
229	537743,35	2121866,05
230	537591,53	2121907,49
231	537309,97	2122082,19
232	537086,88	2122183,10
233	536907,72	2122390,67
234	536580,75	2122567,39
235	536440,22	2122650,22
236	536292,18	2122787,01
237	536141,13	2122978,01
238	536006,89	2123192,61
239	535915,56	2123287,22
240	535817,19	2123345,21
241	535758,47	2123341,96
242	535626,45	2123271,20
243	535514,03	2123255,92
244	535396,58	2123249,41
245	535286,66	2123270,50
246	535193,32	2123319,70
247	535045,02	2123461,01
248	534933,36	2123595,29
249	534757,96	2123735,09
250	534515,06	2123866,64
251	534227,23	2123991,15
252	533537,38	2124174,96
253	533334,87	2124231,70
254	533218,44	2124288,70
255	533139,41	2124406,65
256	533078,20	2124530,14
257	533042,09	2124691,25
258	533026,06	2124980,36
259	532964,60	2125108,35
260	532902,62	2125163,82
261	532331,77	2125490,15
262	532140,05	2125597,34
263	531895,64	2125674,43
264	531679,58	2125730,42
265	531248,19	2125747,31
266	531160,37	2125778,69
267	530996,31	2126204,58
268	530875,14	2126428,96
269	530726,85	2126570,27
270	530543,43	2126691,51
271	530331,91	2126829,33
272	530327,91	2126901,60

273	530362,06	2127102,85
274	530474,53	2127281,26
275	530634,67	2127498,56
276	530706,47	2127674,70
277	530805,90	2127924,89
278	530915,85	2128230,02
279	531000,72	2128497,51
280	531083,55	2128556,47
281	531178,16	2128566,24
282	531253,44	2128516,04
283	531293,58	2128445,76
284	531366,85	2128431,71
285	531464,22	2128473,34
286	531617,57	2128567,93
287	531815,61	2128837,16
288	532028,72	2129161,59
289	532083,70	2129314,17
290	532109,08	2129510,39
291	532059,43	2129752,32
292	532128,20	2129819,56
293	532338,78	2130026,05
294	532491,65	2130292,79
295	532685,70	2130715,83
296	532816,45	2130809,17
297	532994,14	2130873,39
298	533077,46	2130923,31
299	533221,53	2131103,46
300	533304,09	2131166,94
301	533428,82	2131205,57
302	533489,30	2131258,76
303	533564,87	2131448,70
304	533674,07	2131767,39
305	533710,74	2131923,46
306	533714,53	2132100,38
307	533693,46	2132153,59
308	533605,63	2132184,97
309	533275,91	2132248,26
310	533046,57	2132380,53
311	532823,74	2132476,93
312	532590,38	2132518,38
313	532445,85	2132591,93
314	532327,16	2132689,56
315	532235,10	2132797,73
316	532161,09	2132988,45
317	532084,34	2133147,32
318	532088,61	2133233,63
319	532161,65	2133305,64

320	532292,41	2133398,97
321	532372,47	2133507,61
322	532407,63	2133690,80
323	532440,14	2134494,55
324	532416,31	2134597,43
325	532312,94	2134745,76
326	532304,18	2134822,29
327	532378,48	2134953,27
328	532489,69	2135235,81
329	532540,66	2135460,63
330	532524,88	2135582,09
331	532490,27	2135716,09
332	532355,29	2135862,66
333	532140,79	2136136,22
334	532066,30	2136335,97
335	532048,01	2136502,60
336	532080,13	2136576,87
337	532302,72	2136648,09
338	532554,67	2136761,72
339	532693,71	2136869,10
340	532811,67	2137029,69
341	532881,22	2137246,48
342	532946,52	2137621,61
343	532955,09	2137875,80
344	533248,20	2138064,21
345	533582,98	2138318,35
346	533740,59	2138417,70
347	533791,79	2138474,89
348	533863,59	2138732,59
349	533915,80	2138853,28
350	534017,70	2138976,72
351	534401,91	2139238,14
352	534479,72	2139387,43
353	534566,33	2139623,28
354	534609,51	2139825,03
355	534606,53	2140042,32
356	534541,09	2140324,13
357	534461,82	2140528,15
358	534412,65	2140597,92
359	534296,73	2140645,86
360	534074,41	2140651,67
361	533991,36	2140678,77
362	533943,43	2140725,96
363	533924,39	2140824,57
364	533982,13	2141008,99
365	534068,47	2141167,82
366	534112,41	2141356,01

367	534119,97	2141546,71
368	534087,11	2141649,09
369	534010,82	2141717,36
370	533913,98	2141748,23
371	533948,12	2141867,91
372	534052,54	2142109,30
373	534119,58	2142371,25
374	534195,12	2142479,63
375	534761,26	2142810,02
376	535076,94	2142999,67
377	535360,50	2143115,06
378	535429,77	2143173,26
379	535536,93	2143283,40
380	535670,46	2143571,69
381	535742,49	2143743,31
382	535799,23	2143864,25
383	535867,73	2143936,01
384	536019,80	2143971,62
385	536151,53	2143965,32
386	536220,03	2143955,53
387	536409,01	2144224,24
388	536497,36	2144428,47
389	536715,43	2144581,00
390	536803,27	2144712,73
391	537063,55	2145248,16
392	537118,76	2145396,20
393	537121,05	2145600,19
394	537066,62	2145764,79
395	536854,91	2146314,84
396	536969,37	2146538,64
397	537231,84	2146707,22
398	537510,65	2146989,97
399	537607,01	2147131,23
400	537606,53	2147303,35
401	537645,70	2147495,81
402	537750,61	2147728,13
403	537801,31	2147875,92
404	537803,10	2148088,95
405	537794,34	2148328,57
406	537844,04	2148494,41
407	538007,67	2148730,00
408	538232,78	2149000,71
409	538263,64	2149097,57
410	538315,88	2149544,43
411	538411,76	2149694,72
412	538501,84	2149785,79
413	538653,66	2149907,47

414	538714,64	2150033,16
415	538724,20	2150187,72
416	538714,95	2150517,92
417	538750,85	2150687,53
418	538886,11	2150862,65
419	539208,06	2151102,48
420	539182,29	2151730,76
421	539142,65	2151873,53
422	539075,67	2151937,77
423	538964,52	2151981,44
424	538871,44	2152107,66
425	538813,75	2152249,43
426	538742,51	2152308,90
427	538649,93	2152344,54
428	538351,34	2152337,04
429	538192,27	2152346,35
430	538125,28	2152410,60
431	538074,37	2152593,51
432	537951,49	2153094,08
433	537835,10	2153395,68
434	537834,87	2153481,75
435	537901,87	2153580,59
436	538013,29	2153695,50
437	538128,97	2153896,71
438	538357,33	2154190,24
439	538483,04	2154292,35
440	538675,51	2154497,80
441	538996,46	2154837,25
442	539021,83	2155033,45
443	539177,66	2155327,48
444	539028,15	2155491,35
445	538974,72	2155637,88
446	538947,39	2155803,98
447	538987,06	2155987,38
448	539057,31	2156027,52
449	539196,81	2156044,31
450	539289,40	2156090,21
451	539680,85	2156465,27
452	539796,53	2156584,95
453	540046,71	2157056,36
454	540108,22	2157336,09
455	540093,44	2157602,55
456	540134,85	2157672,80
457	540478,85	2157841,36
458	540783,96	2158057,61
459	541096,35	2158224,42
460	541221,30	2158258,54

461	541064,99	2158381,24
462	540947,09	2158546,85
463	540901,70	2158711,94
464	540889,91	2158842,66
465	540939,88	2159085,52
466	540919,32	2159374,30
467	540863,40	2159565,99
468	540798,93	2159666,61
469	540545,28	2159829,21
470	540476,81	2159920,54
471	540427,40	2160076,36
472	540409,13	2160650,65
473	540348,94	2160919,11
474	540253,63	2161085,97
475	540121,42	2161264,36
476	540141,75	2161387,81
477	540225,08	2161682,34
478	540226,60	2161818,32
479	540185,22	2161911,15
480	539919,30	2162131,97
481	539753,97	2162254,17
482	539616,74	2162359,81
483	539526,69	2162513,36
484	539427,11	2162756,99
485	539388,49	2162963,22
486	539444,72	2163174,72
487	539582,49	2163467,73
488	539662,30	2163743,96
489	539678,39	2163944,16
490	539665,34	2164097,45
491	539596,12	2164202,33
492	539484,98	2164327,55
493	539428,04	2164455,75
494	539427,06	2164636,89
495	539474,50	2164843,37
496	539574,62	2164998,40
497	539686,03	2165113,30
498	539723,17	2165178,78
499	539715,65	2165314,25
500	539653,47	2165618,83
501	539522,03	2165946,76
502	539475,88	2166043,85
503	539467,62	2166192,88
504	539544,92	2166351,17
505	539701,74	2166545,59
506	539893,42	2166683,06
507	540105,42	2166699,34

508	540274,02	2166763,05
509	540403,48	2166878,94
510	540593,43	2167129,56
511	540856,87	2167280,06
512	540999,63	2167319,69
513	541090,20	2167320,17
514	541342,57	2167261,70
515	541698,84	2167372,05
516	541767,08	2167448,31
517	541776,88	2167679,88
518	541960,84	2168283,47
519	541961,86	2168510,03
520	541898,92	2168828,15
521	541738,87	2168937,05
522	541679,42	2169028,86
523	541638,03	2169121,70
524	541573,31	2169226,82
525	541402,73	2169362,31
526	541169,42	2169485,26
527	541108,23	2169690,23
528	541048,79	2169945,14
529	540918,87	2170245,95
530	540817,27	2170362,61
531	540715,67	2170397,74
532	540568,91	2170348,84
533	540159,21	2170140,40
534	539948,71	2170097,01
535	539834,07	2170122,38
536	539783,15	2170223,73
537	539718,71	2170568,94
538	539704,47	2171152,48
539	539718,79	2171384,28
540	539772,26	2171563,91
541	540007,85	2171889,52
542	540135,06	2172046,05
543	540210,58	2172154,42
544	540377,48	2172738,94
545	540426,43	2172999,84
546	540559,66	2173292,60
547	540649,74	2173465,19
548	540753,12	2173561,51
549	540955,07	2173676,90
550	541151,01	2173737,59
551	541609,11	2173889,82
552	541714,23	2174036,08
553	541798,55	2174230,99
554	541886,65	2174765,83

555	541938,09	2174900,04
556	542091,65	2175153,15
557	542284,09	2175440,14
558	542353,58	2175575,34
559	542402,77	2175750,20
560	542360,64	2175938,11
561	542019,47	2175964,47
562	541859,41	2175991,83
563	541667,00	2176030,99
564	541546,35	2176083,18
565	541475,86	2176210,62
566	541310,55	2176495,87
567	541274,96	2176647,89
568	541247,37	2176818,50
569	541018,10	2176950,71
570	540765,74	2177172,26
571	540656,37	2177265,84
572	540544,00	2177413,61
573	540476,79	2177563,88
574	540312,96	2177495,91
575	540173,98	2177470,08
576	539993,11	2177464,59
577	539891,76	2177495,20
578	539863,20	2177765,39
579	539825,09	2177962,57
580	539826,86	2178175,55
581	539787,99	2178304,75
582	539752,63	2178452,27
583	539811,09	2178541,56
584	539961,37	2178608,77
585	540035,37	2178662,70
586	540132,57	2178750,91
587	540223,62	2178861,65
588	540320,77	2179105,57
589	540350,60	2179365,85
590	540265,93	2179580,77
591	540152,42	2179733,13
592	539989,42	2179895,88
593	539860,15	2179967,24
594	539811,75	2180018,32
595	539713,15	2180052,64
596	539806,51	2180158,70
597	539964,62	2180652,08
598	539997,72	2180872,88
599	539814,20	2180945,70
600	539680,17	2181008,13
601	539575,33	2181146,70

602	539539,04	2181310,55
603	539549,19	2181518,38
604	539643,27	2181818,95
605	539801,25	2182140,43
606	539816,04	2182352,67
607	539833,63	2182501,49
608	539896,55	2182653,61
609	539975,73	2182737,43
610	540136,28	2182819,05
611	540298,43	2182959,44
612	540403,26	2183155,68
613	540481,71	2183379,77
614	540593,26	2183824,64
615	540860,85	2184351,27
616	540961,29	2184552,15
617	541119,03	2184697,19
618	541368,05	2184871,42
619	541525,67	2185011,94
620	541649,08	2185225,76
621	541746,83	2185494,57
622	541829,07	2185691,41
623	542217,99	2186020,21
624	542398,59	2186173,68
625	542630,50	2186217,18
626	542857,03	2186229,16
627	542904,93	2186494,80
628	543017,47	2186641,05
629	543108,26	2186819,56
630	543218,84	2187228,28
631	543385,38	2187364,03
632	543475,19	2187506,39
633	543514,17	2187609,38
634	543896,01	2187843,37
635	543919,96	2187892,50
636	543907,13	2188087,38
637	543878,29	2188192,22
638	544025,04	2188432,57
639	544041,79	2188717,14
640	544213,21	2188698,93
641	544322,95	2188741,20
642	544627,56	2188963,71
643	544928,28	2189208,93
644	545138,68	2189293,73
645	545396,63	2189630,60
646	545560,24	2189825,24
647	545652,62	2189895,14
648	545806,82	2189909,07

649	545857,65	2189781,01
650	546077,46	2189544,32
651	546363,87	2189427,99
652	546509,65	2189464,77
653	546731,42	2189635,22
654	547112,66	2190014,00
655	547457,60	2190221,84
656	547936,95	2190380,80
657	548202,73	2190504,81
658	548270,66	2190674,90
659	548356,32	2190830,93
660	548550,97	2191002,11
661	548884,56	2191459,10
662	548986,72	2191555,86
663	549029,85	2191645,18
664	549091,44	2191914,99
665	549108,06	2192195,04
666	549123,10	2192416,32
667	549233,45	2192648,60
668	549421,51	2192910,45
669	549617,26	2193122,33
670	549670,54	2193252,09
671	549680,32	2193613,78
672	549935,48	2194014,06
673	549993,27	2194143,71
674	549956,74	2194298,52
675	549784,95	2194470,58
676	549716,16	2194603,64
677	549701,99	2194748,80
678	549685,37	2194970,95
679	549366,47	2195223,89
680	549060,01	2195268,38
681	548980,34	2195333,88
682	549342,51	2195342,17
683	549555,13	2195508,36
684	549734,52	2195784,01
685	549813,95	2196044,27
686	549831,43	2196188,58
687	549644,49	2196637,04
688	549525,24	2196911,72
689	549465,87	2197392,92
690	549381,68	2197458,54
691	549147,44	2197496,55
692	549073,14	2197593,57
693	549039,56	2198024,30
694	549076,21	2198376,21
695	549157,74	2198713,34

696	549135,50	2198894,92
697	549040,81	2199073,93
698	548906,40	2199290,21
699	549067,94	2199575,42
700	549064,41	2199946,51
701	549037,19	2200779,75
702	549127,98	2200958,27
703	549353,06	2201250,80
704	549405,97	2201367,00
705	549428,47	2201529,28
706	549523,05	2201680,55
707	549516,33	2201766,70
708	549446,08	2202012,92
709	549454,39	2202152,95
710	549542,86	2202412,98
711	549575,26	2202774,07
712	549824,04	2202939,26
713	549936,72	2203090,06
714	550003,81	2203228,50
715	550000,64	2203445,76
716	550038,15	2203494,51
717	550354,39	2203476,91
718	550612,46	2203483,49
719	550823,50	2203590,90
720	550903,66	2203710,89
721	550952,67	2204017,23
722	551034,30	2204358,89
723	551101,04	2204483,76
724	551118,26	2204619,04
725	551120,35	2204863,31
726	551188,54	2205042,44
727	551353,51	2205286,82
728	551411,44	2205588,40
729	551624,92	2205786,23
730	551687,86	2205938,36
731	551550,15	2206032,58
732	551481,12	2206156,60
733	551440,32	2206655,42
734	551361,15	2206906,41
735	551377,65	2207014,55
736	551629,99	2207478,28
737	551699,78	2207883,60
738	551685,25	2208182,61
739	551632,84	2208419,31
740	551635,77	2208695,24
741	551497,58	2209106,18
742	551474,63	2209260,64

743	551505,42	2209562,95
744	551565,92	2209792,07
745	551586,21	2210207,78
746	551827,93	2210445,58
747	551891,49	2210620,32
748	551890,26	2210742,52
749	551933,03	2210818,28
750	551935,00	2210890,62
751	552004,64	2210956,60
752	552054,39	2211122,67
753	552013,21	2211273,10
754	551971,42	2211400,92
755	551963,97	2211627,35
756	551931,35	2211759,45
757	551867,70	2211915,01
758	551748,44	2212022,30
759	551577,97	2212076,68
760	551397,12	2212081,58
761	551295,94	2212020,98
762	551133,89	2211885,09
763	550998,75	2211906,85
764	550714,76	2212113,62
765	550568,49	2212226,16
766	550352,34	2212431,10
767	550231,23	2212470,57
768	550100,11	2212474,12
769	549995,39	2212449,80
770	549843,26	2212345,33
771	549693,80	2212340,32
772	549140,37	2212454,83
773	548965,99	2212531,95
774	548788,32	2212654,40
775	548692,64	2212797,25
776	548547,11	2213104,33
777	548415,02	2213239,13
778	548288,92	2213428,04
779	548222,80	2213660,59
780	548127,49	2213817,01
781	548148,03	2213906,94
782	548480,67	2214327,80
783	548501,43	2214426,78
784	548440,23	2214672,76
785	548413,83	2214868,03
786	548458,69	2215020,65
787	548501,34	2215091,90
788	548602,88	2215166,08
789	548683,66	2215476,10

790	548705,91	2215629,34
791	548823,46	2215793,56
792	548956,91	2215875,92
793	549050,28	2215981,99
794	549372,28	2216176,90
795	549547,26	2216289,80
796	549731,05	2216393,42
797	549747,81	2216510,61
798	549692,34	2216969,10
799	549679,75	2217173,06
800	549642,99	2217318,85
801	549526,40	2217525,61
802	549375,37	2217629,24
803	549294,72	2217658,57
804	548971,24	2217576,83
805	548763,88	2217605,06
806	548570,69	2217655,54
807	548473,05	2217726,04
808	548412,43	2217827,23
809	548318,22	2217856,92
810	548221,31	2217787,15
811	547963,10	2217776,04
812	547873,90	2217823,70
813	547797,03	2217825,78
814	547668,72	2217933,31
815	547475,28	2217974,75
816	547363,59	2218027,53
817	547288,68	2218101,96
818	547131,17	2218133,36
819	546925,25	2218215,86
820	546837,77	2218326,82
821	546813,93	2218449,62
822	546694,92	2218565,96
823	546648,37	2218684,86
824	546526,16	2218851,07
825	546524,21	2219113,54
826	546553,18	2219180,63
827	546561,97	2219338,77
828	546437,21	2219577,43
829	546361,20	2219778,58
830	546192,21	2219887,20
831	546127,19	2219993,04
832	546127,19	2220160,45
833	546054,24	2220307,21
834	546021,01	2220416,71
835	545989,23	2220580,46
836	545928,14	2220663,56

837	545786,26	2220771,46
838	545608,46	2220889,39
839	545534,65	2221004,50
840	545528,67	2221117,79
841	545538,33	2221307,57
842	545478,32	2221431,35
843	545357,10	2221633,72
844	545161,21	2221752,14
845	545036,69	2221832,42
846	544948,22	2221907,22
847	544785,44	2221911,63
848	544715,91	2222017,56
849	544683,90	2222172,28
850	544648,46	2222367,79
851	544599,83	2222577,25
852	544345,39	2222873,72
853	544325,12	2222960,24
854	544306,90	2223291,05
855	544208,17	2223488,28
856	543968,53	2223662,17
857	543862,46	2223755,54
858	543817,61	2223937,75
859	543786,69	2224133,15
860	543763,73	2224622,45
861	543716,68	2224723,26
862	543636,38	2224766,17
863	543671,83	2224905,47
864	543668,17	2225104,67
865	543625,52	2225200,83
866	543636,88	2225286,50
867	543634,31	2225526,39
868	543473,01	2225752,47
869	543536,92	2226275,62
870	543571,38	2226378,76
871	543570,78	2226523,57
872	543559,66	2226614,37
873	543627,49	2227617,05
874	543528,01	2227787,16
875	543438,56	2227825,78
876	543366,45	2227836,78
877	543293,99	2228001,63
878	543222,74	2228211,70
879	543190,74	2228366,42
880	543169,10	2228570,61
881	543166,28	2228968,88
882	543179,36	2229117,84
883	543140,38	2229182,25

884	543160,18	2229245,06
885	543211,14	2229288,94
886	543237,30	2229586,87
887	543230,83	2229849,49
888	543171,43	2230163,32
889	543179,00	2230276,23
890	543118,39	2230377,42
891	543072,32	2230514,41
892	543087,84	2230753,81
893	543144,06	2230824,69
894	543168,25	2231050,28
895	543131,34	2231191,56
896	542966,74	2231462,97
897	543064,62	2231568,92
898	543358,40	2231723,88
899	543502,72	2231873,82
900	543589,13	2232057,01
901	543608,33	2232432,07
902	543823,53	2233362,91
903	544073,82	2234084,66
904	544120,02	2234454,46
905	544312,01	2235028,47
906	544429,81	2235034,33
907	544729,59	2235076,00
908	545066,88	2235166,44
909	545148,39	2235671,03
910	545200,95	2235773,68
911	545360,91	2235832,71
912	545467,60	2235761,95
913	545612,90	2235613,22
914	546101,61	2235278,73
915	546273,07	2235093,10
916	546403,94	2234913,09
917	546460,53	2234662,68
918	546581,26	2234442,22
919	546801,24	2234210,02
920	546934,57	2234120,44
921	547115,55	2234120,08
922	547713,39	2234307,52
923	548447,13	2234667,78
924	548707,07	2234742,19
925	549009,04	2234865,25
926	549122,20	2234866,72
927	549761,71	2234754,40
928	549836,76	2235019,34
929	549852,41	2235263,27
930	549854,36	2235503,03

931	549903,50	2235646,50
932	550005,54	2235738,77
933	550123,11	2235735,59
934	550339,41	2235702,58
935	550394,29	2235723,74
936	550354,94	2235774,57
937	550096,23	2235912,79
938	550043,55	2235973,05
939	550039,77	2236167,71
940	550011,42	2236290,66
941	549800,50	2236522,62
942	549423,73	2236813,36
943	549278,43	2236962,08
944	549254,00	2237062,31
945	549226,02	2237533,66
946	549172,50	2237729,69
947	549017,66	2237860,56
948	548501,09	2238001,24
949	548164,53	2238105,38
950	548039,02	2238149,49
951	547952,49	2238129,21
952	547737,29	2238035,48
953	547527,57	2237977,79
954	547114,88	2237943,72
955	547005,37	2237910,47
956	546853,34	2237810,50
957	546693,37	2237751,48
958	546579,84	2237736,44
959	546493,92	2237738,77
960	546396,77	2237827,38
961	546250,86	2237953,49
962	546116,06	2237988,82
963	546034,91	2238000,06
964	545986,40	2238046,63
965	545891,93	2238234,71
966	545848,68	2238308,28
967	545754,33	2238433,91
968	545723,74	2238507,13
969	545688,97	2238627,53
970	545695,82	2238813,78
971	545688,68	2238884,56
972	545654,32	2238952,46
973	545583,24	2239001,44
974	545522,63	2239035,67
975	545466,86	2239115,00
976	545375,44	2239215,21
977	545318,54	2239252,95

978	545283,73	2239237,61
979	545227,77	2239175,77
980	545175,07	2239168,15
981	545112,21	2239186,13
982	544999,43	2239299,59
983	544787,57	2239497,18
984	544568,13	2239749,27
985	544361,80	2240084,27
986	544108,04	2240473,05
987	544007,69	2240577,13
988	543818,02	2240725,24
989	543619,70	2240955,05
990	543461,65	2241201,87
991	543377,24	2241292,84
992	543124,36	2241513,26
993	543044,04	2241555,24
994	542912,65	2241582,33
995	542850,16	2241614,79
996	542824,95	2241686,06
997	542790,04	2241734,07
998	542738,61	2241773,46
999	542393,55	2241864,25
1000	542343,53	2241889,12
1001	542202,31	2242021,45
1002	542280,47	2242033,83
1003	542354,34	2242020,96
1004	542422,33	2241991,98
1005	542498,35	2241991,73
1006	542567,95	2242022,43
1007	542592,80	2242070,64
1008	542596,80	2242285,92
1009	542623,21	2242392,00
1010	542623,35	2242464,40
1011	542569,08	2242666,78
1012	542519,71	2242782,14
1013	542343,30	2243085,57
1014	542233,45	2243307,56
1015	542212,18	2243458,35
1016	542164,91	2243584,53
1017	542111,58	2243754,31
1018	542075,98	2243910,92
1019	542004,03	2244061,30
1020	541930,76	2244162,83
1021	541896,97	2244252,44
1022	541882,16	2244374,11
1023	541847,94	2244447,43
1024	541741,43	2244591,50

1025	541718,69	2244688,05
1026	541685,34	2244860,90
1027	541612,41	2245042,07
1028	541556,69	2245123,22
1029	541450,06	2245196,69
1030	541406,86	2245272,06
1031	541332,30	2245460,51
1032	541278,04	2245796,84
1033	541228,42	2246171,06
1034	541183,81	2246362,32
1035	541170,00	2246688,51
1036	541235,50	2246768,19
1037	541387,17	2246854,59
1038	541430,06	2246934,88
1039	541465,02	2247056,12
1040	541454,88	2247183,09
1041	541369,57	2247375,47
1042	541359,68	2247511,48
1043	541374,22	2247714,72
1044	541463,18	2247825,44
1045	541457,93	2247965,87
1046	541394,98	2248148,58
1047	541375,43	2248429,67
1048	541357,10	2248923,40
1049	541324,96	2249073,61
1050	541142,86	2249368,14
1051	541114,62	2249495,61
1052	541131,24	2249775,72
1053	541217,88	2250135,40
1054	541318,23	2250331,79
1055	541458,77	2250509,00
1056	541511,07	2250602,61
1057	541537,47	2250742,19
1058	541541,02	2250873,32
1059	541493,48	2250956,06
1060	541350,97	2251041,36
1061	541167,40	2251114,20
1062	541111,31	2251215,27
1063	541122,79	2251305,47
1064	541316,39	2251603,42
1065	541341,68	2251702,30
1066	541321,64	2251797,87
1067	541073,91	2252175,63
1068	540833,02	2252471,75
1069	540624,04	2252608,63
1070	540365,43	2252751,37
1071	540092,03	2252849,27

1072	539431,34	2253016,45
1073	539234,94	2253116,78
1074	539119,45	2253196,84
1075	538880,15	2253551,74
1076	538530,11	2254330,49
1077	538197,55	2255086,15
1078	538084,63	2255261,15
1079	537942,60	2255364,55
1080	537789,34	2255386,79
1081	537639,27	2255359,17
1082	537542,35	2255289,37
1083	537428,57	2255097,87
1084	537301,59	2254752,86
1085	537250,02	2254686,37
1086	537091,02	2254496,07
1087	536970,65	2254227,81
1088	536748,35	2253536,93
1089	536721,95	2253397,34
1090	536781,24	2253246,41
1091	536837,70	2253158,91
1092	536839,65	2253063,83
1093	536814,48	2252969,48
1094	536703,63	2252886,50
1095	536489,76	2252842,50
1096	536377,44	2252872,68
1097	536213,06	2252985,72
1098	536095,24	2253147,28
1099	536018,85	2253334,88
1100	536019,58	2253529,46
1101	535976,55	2253779,50
1102	535925,35	2253894,02
1103	535799,22	2254082,96
1104	535518,48	2254579,26
1105	535167,34	2255149,88
1106	535042,07	2255370,48
1107	534880,12	2255741,40
1108	534734,31	2256206,91
1109	534636,77	2256449,39
1110	534542,90	2256492,65
1111	534198,62	2256479,32
1112	534017,62	2256479,68
1113	533986,57	2256503,14
1114	534174,04	2256909,89
1115	534172,33	2257014,01
1116	534043,02	2257252,82
1117	533815,80	2257553,10
1118	533778,40	2257676,29

1119	533796,11	2258499,42
1120	533850,48	2259004,78
1121	533862,80	2259461,51
1122	533852,16	2259737,85
1123	533784,45	2260079,07
1124	533724,92	2260220,98
1125	533637,77	2260345,51
1126	533504,80	2260448,66
1127	533263,04	2260545,68
1128	533058,08	2260664,36
1129	532823,54	2260860,75
1130	532491,23	2261123,13
1131	532038,63	2261624,10
1132	531767,43	2261803,38
1133	531601,81	2262038,64
1134	531136,74	2262748,10
1135	530904,40	2263025,90
1136	530792,44	2263237,09
1137	530690,50	2263316,77
1138	530573,53	2263342,54
1139	530436,78	2263305,51
1140	530193,68	2263185,36
1141	529956,83	2263128,40
1142	529310,53	2263159,41
1143	529277,06	2262757,55
1144	529209,87	2262279,67
1145	529145,45	2262240,69
1146	529041,57	2262248,01
1147	528890,50	2262351,64
1148	528573,08	2262663,41
1149	528002,91	2263167,54
1150	527926,53	2263187,70
1151	527787,81	2263078,31
1152	527504,15	2262963,77
1153	527340,50	2262936,51
1154	527187,49	2262967,79
1155	527035,31	2263030,72
1156	526924,95	2263133,26
1157	525501,33	2261356,98
1158	525409,55	2261309,68
1159	525309,58	2261294,27
1160	524704,84	2261355,84
1161	524271,81	2261408,24
1162	523624,44	2261398,54
1163	523364,22	2261482,49
1164	523288,63	2261465,52
1165	523271,43	2261431,59

1166	523296,77	2261363,93
1167	523283,41	2261338,95
1168	523166,33	2261360,20
1169	523140,62	2261346,42
1170	523146,59	2261232,22
1171	523065,89	2261125,79
1172	523029,47	2261117,72
1173	522920,44	2261169,53
1174	522882,31	2261165,13
1175	522898,21	2261083,24
1176	522886,48	2261050,98
1177	522846,63	2261050,23
1178	522803,90	2261076,73
1179	522787,28	2261064,51
1180	522827,32	2261005,51
1181	522812,12	2260978,76
1182	522739,09	2260955,39
1183	522637,64	2260952,69
1184	522615,26	2260927,96
1185	522597,96	2260890,41
1186	522541,92	2260893,74
1187	522528,77	2260875,98
1188	522530,73	2260814,40
1189	522521,31	2260800,17
1190	522459,76	2260800,01
1191	522451,88	2260776,69
1192	522494,67	2260685,03
1193	522468,62	2260658,58
1194	522398,27	2260600,75
1195	522363,71	2260594,44
1196	522312,95	2260659,15
1197	522271,80	2260676,56
1198	522220,66	2260659,83
1199	522208,87	2260625,77
1200	522268,93	2260502,86
1201	522262,47	2260465,02
1202	522229,42	2260447,81
1203	522101,87	2260483,84
1204	522085,26	2260471,61
1205	522098,65	2260431,43
1206	522130,00	2260385,33
1207	522127,55	2260361,86
1208	522007,68	2260280,02
1209	521963,79	2260263,10
1210	521928,97	2260314,73
1211	521893,82	2260353,68
1212	521866,69	2260354,41

1213	521823,09	2260281,38
1214	521801,19	2260274,72
1215	521765,11	2260346,30
1216	521734,40	2260348,92
1217	521679,45	2260325,07
1218	521635,17	2260293,68
1219	521604,37	2260225,73
1220	521612,60	2260127,76
1221	521598,71	2260082,87
1222	521506,46	2260018,39
1223	521468,47	2260019,41
1224	521455,28	2260066,83
1225	521440,03	2260105,25
1226	521401,20	2260142,51
1227	521387,95	2260188,12
1228	521387,85	2260251,48
1229	521350,99	2260294,10
1230	521266,89	2260330,76
1231	521179,58	2260381,98
1232	521103,96	2260396,69
1233	520943,41	2260417,32
1234	520856,67	2260423,27
1235	520814,09	2260455,20
1236	520774,79	2260541,33
1237	520714,99	2260606,29
1238	520634,33	2260635,62
1239	520483,11	2260666,85
1240	520378,10	2260733,03
1241	520324,04	2260741,73
1242	520161,28	2260747,93
1243	520105,65	2260765,72
1244	520006,70	2260855,27
1245	519970,95	2260872,53
1246	519927,39	2260868,27
1247	519853,29	2260805,11
1248	519817,11	2260806,08
1249	519626,89	2260867,31
1250	519579,18	2260910,24
1251	519523,24	2260984,15
1252	519441,40	2261037,04
1253	519317,51	2261074,77
1254	519259,44	2261069,09
1255	519134,54	2261001,87
1256	519066,45	2260960,25
1257	519012,27	2260965,33
1258	518702,22	2261080,48
1259	518647,47	2261130,84

1260	518609,03	2261182,55
1261	518560,40	2261191,11
1262	518370,86	2261143,72
1263	518314,79	2261145,23
1264	518083,84	2261240,16
1265	517977,51	2261257,51
1266	517784,14	2261302,53
1267	517649,69	2261351,41
1268	517543,60	2261444,77
1269	517405,10	2261679,29
1270	517286,54	2261813,73
1271	516957,38	2262026,24
1272	516596,82	2262248,65
1273	516435,86	2262320,85
1274	516351,28	2262372,92
1275	516316,69	2262432,67
1276	516203,60	2262770,60
1277	516028,42	2263155,46
1278	515945,92	2263284,38
1279	515844,34	2263377,62
1280	515733,25	2263453,03
1281	515557,72	2263656,88
1282	515321,45	2263789,95
1283	515177,00	2263802,90
1284	515057,59	2263738,23
1285	514973,04	2263622,85
1286	514831,30	2263232,95
1287	514759,32	2263081,03
1288	514616,47	2262817,88
1289	514535,08	2262652,63
1290	514371,46	2262457,92
1291	514018,89	2262137,06
1292	513713,73	2261896,39
1293	512963,97	2261445,94
1294	512527,80	2261213,31
1295	512393,24	2261090,23
1296	512071,25	2260727,82
1297	511951,36	2260645,06
1298	511738,21	2260628,18
1299	511294,69	2260626,54
1300	510879,63	2260673,92
1301	510729,07	2260628,19
1302	510210,89	2260375,15
1303	509918,32	2260265,36
1304	509786,93	2260259,85
1305	509617,03	2260336,83
1306	509457,54	2260463,31

1307	508845,88	2261108,80
1308	508257,31	2261939,19
1309	508086,05	2262133,87
1310	507833,18	2262154,24
1311	507572,24	2262211,04
1312	507159,99	2262362,42
1313	506865,78	2262528,72
1314	506678,66	2262637,85
1315	506468,54	2262901,45
1316	506315,86	2263113,72
1317	506191,91	2263216,61
1318	506007,84	2263271,35
1319	505919,71	2263359,70
1320	505833,65	2263524,92
1321	505842,80	2263696,64
1322	505868,55	2263981,05
1323	505852,89	2264071,98
1324	505654,52	2264099,94
1325	505155,26	2264212,93
1326	505095,86	2264191,90
1327	504988,68	2264077,13
1328	504866,23	2264066,84
1329	504762,45	2264078,69
1330	504630,09	2264204,43
1331	504566,88	2264210,66
1332	504404,60	2264065,68
1333	504078,32	2263712,43
1334	503164,72	2262890,76
1335	502865,32	2262695,17
1336	502806,17	2262683,18
1337	502685,29	2262731,69
1338	502616,34	2262860,25
1339	502585,52	2263060,19
1340	502572,27	2263409,01
1341	502475,20	2263669,57
1342	502380,45	2263848,60
1343	502244,04	2263992,56
1344	502110,56	2264077,61
1345	501823,46	2264171,30
1346	500992,33	2264397,29
1347	500561,49	2264531,06
1348	500349,19	2264545,82
1349	499727,84	2264494,64
1350	499085,84	2264348,99
1351	498754,76	2264321,68
1352	498206,97	2264313,78
1353	497513,73	2264450,08

1354	497269,65	2264461,16
1355	497166,50	2264495,61
1356	497149,73	2264713,27
1357	497113,73	2265058,17
1358	497028,83	2265603,50
1359	496931,75	2265864,06
1360	496792,02	2266053,36
1361	496428,74	2266343,69
1362	496264,34	2266456,72
1363	496280,94	2266569,41
1364	496426,33	2266927,53
1365	496517,33	2267282,60
1366	496518,75	2267504,31
1367	496449,06	2267773,18
1368	496290,72	2268112,31
1369	496197,28	2268508,54
1370	496087,12	2268787,56
1371	495978,44	2268953,38
1372	495759,01	2269208,18
1373	495560,26	2269390,02
1374	495377,01	2269643,84
1375	495287,89	2269696,02
1376	494814,38	2269925,96
1377	494379,58	2270249,89
1378	494173,62	2270332,36
1379	494011,07	2270345,78
1380	493722,76	2270226,81
1381	493573,17	2270217,26
1382	493474,90	2270265,15
1383	493171,89	2270440,72
1384	492892,81	2270665,44
1385	492780,24	2270686,57
1386	492634,80	2270663,32
1387	492532,01	2270711,34
1388	492257,21	2270926,89
1389	492115,18	2271030,26
1390	491770,01	2271152,67
1391	491472,50	2271196,87
1392	491113,07	2271125,07
1393	491031,91	2271136,29
1394	490969,70	2271178,69
1395	490938,86	2271378,64
1396	490865,01	2271493,76
1397	490759,15	2271596,16
1398	490579,72	2271655,29
1399	490254,72	2271686,64
1400	490106,46	2271726,83

1401	489983,00	2271847,81
1402	489734,46	2272198,41
1403	489587,87	2272469,35
1404	489565,84	2272660,02
1405	489507,01	2272829,04
1406	489515,18	2272964,58
1407	489659,84	2273295,59
1408	489790,58	2273445,94
1409	490424,61	2273800,02
1410	490842,69	2274033,18
1411	491560,28	2274633,90
1412	491828,88	2274862,01
1413	491960,53	2274876,58
1414	492344,91	2274866,25
1415	492442,46	2274791,22
1416	492558,95	2274747,37
1417	492985,62	2274794,74
1418	493147,94	2274772,27
1419	493476,48	2274704,62
1420	493514,24	2274762,44
1421	493544,33	2275377,10
1422	493528,03	2275612,87
1423	493311,30	2275799,71
1424	493117,06	2275981,43
1425	493017,65	2276156,07
1426	492969,58	2276388,16
1427	493011,44	2276767,19
1428	493000,42	2276862,52
1429	492952,38	2276927,16
1430	492825,87	2276935,09
1431	492231,28	2276869,59
1432	492096,21	2276895,86
1433	491935,34	2276972,59
1434	491817,38	2277129,63
1435	491731,91	2277317,46
1436	491742,13	2277529,90
1437	491826,67	2277812,74
1438	491930,16	2277959,31
1439	492086,33	2278213,07
1440	492176,74	2278378,08
1441	492311,53	2278510,23
1442	492490,33	2278595,94
1443	492700,55	2278671,76
1444	492792,58	2278728,11
1445	492809,06	2278836,28
1446	492769,03	2279199,41
1447	492815,32	2279406,35

1448	492928,23	2279566,23
1449	493070,86	2279652,92
1450	493350,73	2279794,75
1451	493402,05	2279852,20
1452	493501,09	2280338,31
1453	493504,83	2280645,95
1454	493439,54	2280742,74
1455	493255,32	2280960,40
1456	492790,86	2281696,97
1457	492730,58	2281811,72
1458	492737,64	2281906,58
1459	492863,15	2282029,92
1460	493311,06	2282361,84
1461	493394,88	2282450,11
1462	493745,46	2283033,55
1463	493761,94	2283141,72
1464	493710,59	2283251,72
1465	493588,34	2283417,93
1466	493322,82	2283642,29
1467	493266,70	2283743,36
1468	493260,20	2283838,57
1469	493285,37	2283932,94
1470	493499,08	2284307,35
1471	493586,81	2284540,34
1472	493625,87	2284815,35
1473	493640,38	2285018,61
1474	493694,99	2285198,18
1475	493825,86	2285353,06
1476	493926,57	2285395,61
1477	494295,32	2285476,22
1478	494478,77	2285566,34
1479	494580,45	2285645,06
1480	494633,24	2285756,78
1481	494646,65	2285919,36
1482	494637,45	2286082,52
1483	494667,39	2286185,82
1484	494942,48	2286486,18
1485	495080,19	2286726,87
1486	495095,34	2286785,29
1487	495070,02	2286853,86
1488	494792,66	2286974,45
1489	494563,95	2287053,01
1490	494533,52	2287099,08
1491	494571,77	2287174,98
1492	495031,41	2287438,71
1493	495079,07	2287527,95
1494	495073,31	2287650,30

1495	494998,84	2287910,27
1496	495027,79	2287977,37
1497	495405,55	2288225,19
1498	495827,58	2288435,61
1499	495856,42	2288498,19
1500	495743,06	2288827,10
1501	495663,09	2289051,01
1502	495580,43	2289175,43
1503	495043,67	2289579,05
1504	495013,83	2289647,75
1505	495155,57	2289870,23
1506	495178,65	2290055,17
1507	495151,00	2290205,27
1508	495067,13	2290284,44
1509	494928,64	2290351,53
1510	494844,89	2290435,25
1511	494798,18	2290549,64
1512	494725,15	2291031,34
1513	494620,22	2291337,38
1514	494224,65	2292280,32
1515	489737,67	2303403,24
1516	482535,20	2303609,42
1517	468072,76	2304046,29
1518	462228,86	2304180,81
1519	455874,82	2304364,71
1520	456250,65	2303693,87
1521	456326,01	2303465,56
1522	456312,13	2303284,89
1523	456240,17	2303132,93
1524	456031,09	2302930,33
1525	455842,40	2302813,17
1526	455700,75	2302762,65
1527	455553,84	2302685,11
1528	455224,75	2302395,19
1529	455022,65	2302115,47
1530	455027,60	2301961,45
1531	455002,81	2301880,65
1532	454917,64	2301742,62
1533	454736,79	2301579,99
1534	454629,62	2301465,19
1535	454552,18	2301277,17
1536	454502,10	2300758,02
1537	454444,13	2300451,81
1538	454301,56	2300197,65
1539	454186,01	2299938,24
1540	454171,88	2299748,53
1541	454225,23	2299543,44

1542	454499,82	2298979,42
1543	454563,07	2298805,74
1544	454621,07	2298605,05
1545	454632,23	2297667,90
1546	454791,16	2297179,38
1547	455020,57	2296788,55
1548	455168,79	2296576,40
1549	455340,32	2296390,78
1550	455457,25	2296193,05
1551	455549,01	2295900,94
1552	455661,03	2295689,76
1553	456130,04	2295627,44
1554	456654,66	2295613,41
1555	457367,02	2295680,36
1556	457502,08	2295654,11
1557	457716,02	2295530,73
1558	457792,79	2295524,15
1559	457917,07	2295602,28
1560	458145,58	2295854,14
1561	458314,92	2296094,02
1562	458816,98	2295913,13
1563	459348,83	2295831,02
1564	460274,64	2295756,47
1565	460413,50	2295702,97
1566	460470,36	2295629,04
1567	460581,82	2295227,79
1568	460622,82	2295068,29
1569	460696,68	2294953,16
1570	460950,35	2294792,51
1571	461166,27	2294574,01
1572	461278,17	2294358,31
1573	461367,33	2294138,69
1574	461427,14	2294005,84
1575	461528,74	2293912,61
1576	461753,42	2293852,28
1577	461814,69	2293773,70
1578	461872,11	2293382,95
1579	461951,71	2293312,93
1580	462852,20	2292800,05
1581	462949,63	2292720,51
1582	463010,16	2292614,80
1583	463142,91	2292163,20
1584	463214,96	2291980,23
1585	463319,62	2291832,61
1586	463627,85	2291512,08
1587	463938,25	2291272,96
1588	464043,88	2291161,52

1589	464167,54	2290877,62
1590	464269,83	2290472,08
1591	464322,29	2289895,91
1592	464368,17	2289749,86
1593	464631,65	2289448,63
1594	464769,60	2289191,50
1595	464823,42	2289004,50
1596	464809,06	2288805,75
1597	464758,02	2288589,88
1598	464699,15	2288419,49
1599	464713,37	2288274,28
1600	464928,52	2287689,23
1601	465172,71	2286836,39
1602	465193,56	2286600,49
1603	465325,19	2286615,08
1604	466216,39	2286939,70
1605	466384,32	2286957,83
1606	466465,00	2286928,51
1607	466802,41	2286684,15
1608	468512,16	2285633,67
1609	468413,35	2285324,05
1610	468398,85	2285120,77
1611	468416,14	2284921,18
1612	468518,50	2284687,63
1613	468820,05	2284118,38
1614	469159,85	2283625,04
1615	469405,95	2283351,43
1616	469552,17	2283234,38
1617	469758,26	2283156,44
1618	470033,40	2283121,92
1619	470073,13	2283084,65
1620	470082,55	2282591,11
1621	470023,79	2282425,24
1622	469995,49	2282213,28
1623	470013,26	2282031,78
1624	470089,58	2281839,66
1625	470055,74	2281759,12
1626	469982,53	2281729,39
1627	469847,46	2281755,63
1628	469687,33	2281859,49
1629	469354,93	2282121,82
1630	469127,92	2282263,67
1631	468921,46	2282328,04
1632	468727,00	2282333,24
1633	468594,27	2282277,96
1634	468459,62	2282150,32
1635	468411,25	2282033,96

1636	468384,75	2281889,84
1637	468421,10	2281725,94
1638	468503,27	2281583,46
1639	468526,41	2281433,49
1640	468519,27	2281166,67
1641	468548,99	2281093,46
1642	468596,31	2281001,67
1643	468578,87	2280857,33
1644	468293,64	2280177,07
1645	468170,73	2279981,24
1646	467755,05	2279499,08
1647	467366,37	2279011,67
1648	467336,34	2278903,86
1649	467334,61	2278501,14
1650	467263,02	2277855,89
1651	467249,18	2277507,79
1652	467140,97	2277184,85
1653	466995,70	2276491,80
1654	466932,35	2276154,08
1655	466812,75	2275912,91
1656	466707,57	2275703,03
1657	466548,25	2275499,11
1658	466478,52	2275261,13
1659	466445,70	2275049,31
1660	466308,38	2274822,19
1661	466250,48	2274687,96
1662	466175,56	2273748,67
1663	466037,35	2273150,47
1664	465805,65	2272102,24
1665	465803,03	2271835,30
1666	465765,56	2271619,08
1667	465791,46	2271233,72
1668	465887,60	2270937,01
1669	465980,67	2270694,67
1670	466023,11	2270589,44
1671	465983,46	2270291,82
1672	465920,43	2270135,12
1673	465802,78	2269966,31
1674	465622,29	2269817,27
1675	465526,61	2269792,67
1676	465318,82	2269807,28
1677	465125,21	2269844,14
1678	464848,83	2270000,88
1679	464753,74	2269998,91
1680	464464,73	2269852,77
1681	464072,73	2269578,17
1682	463982,89	2269603,20

1683	462867,29	2270361,64
1684	462638,12	2270422,08
1685	462380,30	2270596,42
1686	462263,08	2270613,13
1687	462090,39	2270586,07
1688	461954,73	2270589,70
1689	461847,76	2270651,40
1690	461725,38	2270813,06
1691	461658,52	2270851,06
1692	461545,34	2270849,56
1693	461421,79	2270798,56
1694	461143,08	2270529,96
1695	460959,04	2270417,22
1696	460627,23	2270362,75
1697	460197,14	2270356,15
1698	460062,92	2270414,04
1699	459970,13	2270497,98
1700	459867,88	2270736,04
1701	459736,40	2271065,39
1702	459588,94	2271304,66
1703	459477,82	2271380,03
1704	459361,45	2271428,41
1705	459040,37	2271437,00
1706	458545,64	2271382,34
1707	458401,06	2271390,73
1708	458213,65	2271490,78
1709	458032,48	2271654,02
1710	457896,53	2271816,04
1711	457713,09	2271725,91
1712	457449,83	2271696,75
1713	457055,61	2271508,16
1714	456987,65	2271505,46
1715	456843,98	2271717,47
1716	456709,52	2271766,32
1717	456524,11	2271771,28
1718	456314,63	2271722,57
1719	456194,39	2271626,23
1720	456125,64	2271424,42
1721	456106,45	2271044,79
1722	455937,53	2270651,07
1723	455819,39	2270464,17
1724	455484,00	2270106,57
1725	455206,14	2269869,62
1726	454847,98	2269675,55
1727	454541,23	2269543,46
1728	454447,00	2269573,13
1729	454331,60	2269657,67

1730	454100,75	2269994,20
1731	453962,97	2270088,39
1732	453837,56	2270136,99
1733	453679,29	2270141,22
1734	453542,53	2270104,15
1735	453397,57	2270098,98
1736	453289,88	2270133,53
1737	453144,27	2270273,19
1738	452992,94	2270367,74
1739	452889,53	2270393,14
1740	452780,52	2270377,94
1741	452679,82	2270335,38
1742	452509,72	2270235,84
1743	452103,50	2270106,41
1744	451924,35	2270007,11
1745	451729,59	2269831,30
1746	451477,54	2269543,88
1747	451361,22	2269424,80
1748	451269,45	2269377,47
1749	451259,00	2269156,01
1750	451192,18	2268687,15
1751	451097,43	2268359,33
1752	450875,27	2267835,79
1753	450759,61	2267571,88
1754	450630,33	2267475,77
1755	450465,36	2267398,72
1756	450219,47	2267341,94
1757	449929,57	2267331,58
1758	449821,76	2267361,62
1759	449550,75	2267549,87
1760	449375,34	2267590,77
1761	448960,03	2267629,00
1762	448746,88	2267612,07
1763	448482,18	2267528,63
1764	448380,76	2267458,94
1765	448296,83	2267366,15
1766	448034,70	2266870,83
1767	447702,40	2266458,84
1768	447695,22	2266359,48
1769	447784,56	2265976,97
1770	447879,22	2265793,41
1771	447957,47	2265673,67
1772	448218,48	2265449,48
1773	448720,67	2265105,71
1774	449555,49	2264508,70
1775	449795,93	2264361,99
1776	450047,96	2264310,00

1777	450476,59	2264262,35
1778	450635,24	2264271,69
1779	450862,80	2264319,91
1780	451178,32	2264442,72
1781	451613,97	2264657,35
1782	452102,37	2264983,69
1783	452588,24	2265215,08
1784	452697,14	2265225,74
1785	452777,20	2265173,83
1786	452855,10	2265040,51
1787	453013,82	2264375,56
1788	453127,94	2264073,84
1789	453273,35	2263757,71
1790	453369,70	2263637,48
1791	453517,35	2263574,70
1792	453724,65	2263542,00
1793	454593,01	2263523,32
1794	455310,94	2263463,40
1795	455318,10	2262377,13
1796	455336,41	2262046,29
1797	455363,84	2261887,17
1798	455453,07	2261839,54
1799	455656,55	2261834,10
1800	455881,94	2261800,92
1801	456024,47	2261715,65
1802	456244,90	2261497,06
1803	456459,58	2261233,38
1804	456640,03	2261043,03
1805	456782,24	2260776,75
1806	456925,95	2260397,31
1807	456974,78	2260192,38
1808	456964,26	2259798,95
1809	456915,95	2259515,15
1810	456891,25	2259099,49
1811	456890,45	2258900,40
1812	456953,33	2258713,17
1813	457055,01	2258285,08
1814	457063,63	2258099,33
1815	456921,75	2257193,54
1816	456876,50	2256855,36
1817	456920,36	2256465,02
1818	456971,25	2256336,95
1819	457190,58	2256077,67
1820	457197,20	2255986,99
1821	457039,32	2255497,96
1822	457073,07	2255406,55
1823	457272,87	2255093,49

1824	457478,74	2254839,10
1825	457699,41	2254629,56
1826	457733,04	2254533,64
1827	457737,85	2254375,13
1828	457701,84	2254213,18
1829	457619,89	2254025,32
1830	457469,63	2253821,17
1831	457430,91	2253727,19
1832	457414,21	2253609,98
1833	457457,81	2253210,60
1834	457425,13	2253003,32
1835	457362,47	2252860,18
1836	457246,16	2252741,11
1837	457063,40	2252506,17
1838	457017,62	2252317,33
1839	457016,58	2252109,20
1840	457065,76	2251917,83
1841	457141,97	2251721,21
1842	457265,06	2251586,68
1843	457442,08	2251437,16
1844	457555,59	2251112,83
1845	457589,14	2250844,95
1846	457564,04	2250583,17
1847	457565,91	2250483,56
1848	457783,10	2249975,46
1849	457992,75	2249354,44
1850	458061,59	2249221,37
1851	458140,92	2249142,32
1852	458810,74	2248807,65
1853	458840,83	2248748,01
1854	458755,48	2248433,54
1855	458770,07	2248301,93
1856	458869,48	2248127,31
1857	458873,45	2247937,14
1858	458702,12	2247453,02
1859	458703,97	2247353,42
1860	458764,13	2247234,16
1861	458829,79	2247150,95
1862	458954,82	2247088,78
1863	459043,45	2247018,53
1864	459134,42	2246866,77
1865	459404,21	2246633,29
1866	459442,61	2246546,31
1867	459464,89	2246364,70
1868	459627,90	2246030,01
1869	459750,68	2245714,50
1870	459716,61	2245624,90

1871	459430,22	2245406,31
1872	459310,47	2245328,06
1873	459211,23	2245339,77
1874	458892,71	2245443,32
1875	458624,55	2245568,14
1876	458497,70	2245562,48
1877	457940,35	2245364,70
1878	457797,39	2245264,46
1879	457699,78	2245167,51
1880	457628,44	2245038,20
1881	457471,43	2244920,22
1882	457325,53	2244878,87
1883	456908,20	2244840,26
1884	456582,38	2244839,92
1885	456545,11	2244800,19
1886	456570,68	2244740,68
1887	456694,50	2244633,29
1888	456701,13	2244542,61
1889	456640,17	2244462,79
1890	456573,60	2244342,40
1891	456593,42	2244237,79
1892	456891,60	2243881,38
1893	456907,03	2243781,43
1894	456872,47	2243673,75
1895	456756,94	2243414,38
1896	456601,81	2242690,01
1897	456517,81	2242425,27
1898	456433,29	2242309,88
1899	456352,25	2242325,62
1900	456225,22	2242482,88
1901	456154,33	2242539,06
1902	456055,58	2242568,86
1903	455703,02	2242922,19
1904	455483,02	2242986,90
1905	454972,90	2243032,20
1906	454677,55	2242985,81
1907	454447,83	2242856,19
1908	454281,05	2242711,32
1909	454242,71	2242630,90
1910	454246,92	2242449,78
1911	454220,67	2242314,74
1912	454035,01	2241971,27
1913	453985,09	2241796,14
1914	453926,59	2241639,33
1915	453767,78	2241453,52
1916	453558,96	2240920,63
1917	453374,39	2240617,86

1918	453182,72	2240387,68
1919	452901,45	2240191,58
1920	452835,73	2240102,83
1921	452805,70	2239995,04
1922	452796,10	2239805,25
1923	452750,09	2239607,38
1924	452597,55	2239317,33
1925	452334,65	2238962,35
1926	452187,18	2238862,22
1927	451989,37	2238740,81
1928	451755,31	2238448,42
1929	451516,07	2238300,96
1930	451360,27	2238228,21
1931	451215,09	2238213,99
1932	451118,08	2238139,65
1933	450478,46	2236894,29
1934	450342,86	2236730,49
1935	450205,28	2236661,76
1936	449941,33	2236605,47
1937	449799,59	2236550,43
1938	449711,38	2236466,81
1939	449564,69	2236226,39
1940	449434,08	2235741,18
1941	449329,17	2235540,37
1942	449094,99	2235243,45
1943	449002,98	2235187,09
1944	448875,77	2235167,87
1945	448762,98	2235179,93
1946	448637,57	2235228,53
1947	448573,19	2235189,53
1948	448580,18	2235112,41
1949	448607,47	2234948,78
1950	448571,36	2234782,33
1951	448513,95	2234666,22
1952	448319,21	2234490,42
1953	448207,19	2234362,19
1954	448111,69	2234174,70
1955	447909,52	2233890,51
1956	447862,01	2233805,80
1957	447876,96	2233687,76
1958	448082,71	2233428,88
1959	448176,34	2233376,60
1960	448284,37	2233355,61
1961	448283,82	2233165,58
1962	448344,23	2233055,37
1963	448555,10	2232818,97
1964	448598,27	2232740,89

1965	448578,01	2232659,99
1966	448516,21	2232548,51
1967	448498,54	2232395,14
1968	448572,93	2232130,71
1969	448759,51	2231831,61
1970	448801,70	2231717,36
1971	448797,95	2231577,20
1972	448824,41	2231381,92
1973	448793,17	2231228,91
1974	448790,03	2231111,36
1975	448867,25	2230783,50
1976	448863,98	2230661,41
1977	448807,32	2230572,43
1978	448719,83	2230515,94
1979	448673,29	2230467,42
1980	448619,44	2230315,01
1981	448492,28	2230128,37
1982	448451,89	2229971,08
1983	448450,49	2229749,39
1984	448428,06	2229587,10
1985	448292,22	2229414,26
1986	448069,75	2229216,60
1987	447812,91	2229087,71
1988	447625,52	2228848,37
1989	447623,23	2228762,46
1990	447728,62	2228642,01
1991	447942,92	2228364,79
1992	448142,28	2228205,63
1993	448643,19	2227477,33
1994	448927,17	2227098,71
1995	448964,97	2226989,10
1996	448934,34	2226858,70
1997	448822,01	2226549,50
1998	448636,37	2226206,04
1999	448578,85	2226085,42
2000	448616,27	2225622,89
2001	448600,94	2225388,02
2002	448590,02	2225148,49
2003	448638,30	2225092,91
2004	448727,90	2225058,84
2005	448832,49	2225078,67
2006	449178,31	2225150,88
2007	449690,68	2225191,49
2008	449874,08	2225281,61
2009	450327,75	2225495,72
2010	450779,85	2225651,06
2011	451088,28	2225679,01

2012	451431,68	2225660,79
2013	451592,83	2225765,08
2014	451957,76	2226044,91
2015	452435,61	2226317,20
2016	452562,34	2226318,33
2017	453158,03	2226089,75
2018	453448,05	2225937,20
2019	453732,72	2225753,13
2020	453956,99	2225679,26
2021	454199,45	2225609,43
2022	454229,65	2225554,33
2023	454181,65	2225451,54
2024	454055,34	2225296,55
2025	453984,26	2225176,29
2026	453914,67	2224942,86
2027	453829,58	2224637,45
2028	453664,32	2224379,44
2029	453580,09	2224105,68
2030	453543,37	2223916,62
2031	453422,22	2223616,70
2032	453388,93	2223386,84
2033	453317,25	2223243,96
2034	453170,14	2223157,40
2035	453049,68	2223052,02
2036	453009,27	2222894,73
2037	453000,50	2222397,25
2038	453015,09	2222265,65
2039	453132,81	2222099,61
2040	453152,15	2221976,93
2041	453103,56	2221851,53
2042	452894,05	2221630,89
2043	452692,14	2221355,76
2044	452581,08	2221263,71
2045	452462,32	2221221,65
2046	452286,75	2221086,07
2047	452132,59	2220904,68
2048	452108,05	2220832,94
2049	452123,61	2220737,51
2050	452188,16	2220613,62
2051	452252,36	2220476,16
2052	452239,57	2220336,24
2053	452104,02	2220005,03
2054	451962,46	2219787,11
2055	451951,12	2219701,44
2056	451975,95	2219614,80
2057	452077,77	2219530,64
2058	452134,98	2219470,29

2059	452217,68	2219178,51
2060	452296,52	2219081,38
2061	452344,20	2219003,19
2062	452346,54	2218921,67
2063	452255,21	2218720,51
2064	452171,40	2218632,26
2065	451942,80	2218543,35
2066	451708,46	2218409,35
2067	451427,57	2218226,82
2068	451206,19	2218069,84
2069	451116,91	2217945,54
2070	451031,42	2217794,00
2071	450923,56	2217652,08
2072	450786,46	2217601,46
2073	450554,90	2217571,44
2074	450440,67	2217529,25
2075	450374,94	2217440,52
2076	450400,26	2217371,97
2077	450576,40	2217190,80
2078	450777,26	2216918,48
2079	450851,95	2216835,04
2080	450991,99	2216826,78
2081	451337,56	2216889,94
2082	451609,08	2216891,72
2083	452014,91	2216840,16
2084	452232,18	2216843,40
2085	452281,55	2216828,51
2086	452301,51	2216728,44
2087	452276,90	2216484,76
2088	452271,94	2216299,39
2089	452342,16	2216048,65
2090	452523,35	2215718,05
2091	452755,37	2215426,79
2092	452946,94	2215145,67
2093	452997,56	2215008,58
2094	453028,67	2214817,71
2095	453131,50	2214602,32
2096	453323,98	2214524,76
2097	453443,16	2214413,00
2098	453542,68	2214242,92
2099	453597,88	2213938,31
2100	453654,48	2213855,35
2101	453757,74	2213825,44
2102	453943,60	2213838,57
2103	454114,57	2213802,33
2104	454327,97	2213660,88
2105	454650,05	2213353,66

2106	454737,21	2213229,16
2107	454760,72	2213092,80
2108	454865,09	2212596,83
2109	454924,52	2212450,45
2110	455051,29	2212284,18
2111	455236,59	2212107,30
2112	456071,24	2211510,36
2113	456247,98	2211351,79
2114	456510,92	2211032,57
2115	456971,34	2210653,77
2116	457092,58	2210618,85
2117	457323,64	2210630,77
2118	457400,26	2210619,67
2119	457379,88	2210534,26
2120	457244,78	2210388,57
2121	457242,84	2210316,22
2122	457303,51	2210047,65
2123	457322,55	2209744,00
2124	457274,84	2209482,85
2125	457060,37	2209076,86
2126	456889,31	2208601,83
2127	456843,72	2208250,15
2128	456862,75	2207946,49
2129	457033,72	2207403,51
2130	457069,82	2207230,61
2131	457080,09	2206768,84
2132	457061,66	2206249,02
2133	457085,75	2205795,94
2134	457164,76	2205535,93
2135	457257,45	2205280,08
2136	457003,58	2205092,31
2137	456693,48	2205001,07
2138	456444,33	2204989,63
2139	456074,08	2205017,62
2140	455964,61	2204984,36
2141	455859,81	2204788,10
2142	455759,11	2204406,20
2143	455572,15	2204013,06
2144	455531,98	2203864,83
2145	455584,07	2203781,99
2146	455832,62	2203770,82
2147	456140,31	2203264,91
2148	456310,36	2203025,09
2149	456473,89	2202880,46
2150	456697,65	2202788,51
2151	457128,90	2202672,92
2152	457226,10	2202077,62

2153	457348,25	2201739,55
2154	457409,90	2201507,16
2155	457373,79	2201340,72
2156	457122,32	2200904,05
2157	456960,25	2200596,21
2158	456880,90	2200335,91
2159	456881,91	2200204,68
2160	457035,73	2199865,77
2161	457247,83	2199507,20
2162	457280,26	2199366,07
2163	457337,34	2199301,20
2164	457498,52	2199238,07
2165	457535,22	2199087,79
2166	457683,59	2198545,43
2167	457658,01	2198265,60
2168	456930,04	2198113,14
2169	456750,69	2198004,84
2170	456583,22	2197832,86
2171	456415,98	2197669,93
2172	456394,15	2197530,26
2173	456431,58	2197407,10
2174	456525,85	2197210,04
2175	456675,93	2196224,25
2176	456699,41	2195241,85
2177	456758,22	2194733,56
2178	456719,12	2194286,69
2179	456598,28	2193828,46
2180	456477,64	2193546,64
2181	456369,18	2193382,15
2182	456231,49	2193308,92
2183	455862,62	2193219,25
2184	455581,84	2193208,65
2185	455381,95	2193177,82
2186	455188,32	2193042,74
2187	454949,17	2192727,91
2188	454603,48	2192320,92
2189	454265,35	2192026,85
2190	454142,08	2191984,89
2191	453210,39	2191996,23
2192	452535,91	2191982,60
2193	452281,40	2191939,63
2194	452076,26	2191881,77
2195	451925,02	2191808,90
2196	451790,04	2191667,74
2197	451736,33	2191519,87
2198	451722,74	2191180,91
2199	451754,35	2190501,44

2200	451834,37	2190110,22
2201	452120,91	2189659,19
2202	452142,44	2189504,96
2203	452204,64	2189472,37
2204	452224,66	2189270,51
2205	452012,13	2189132,41
2206	451861,73	2188794,76
2207	452230,12	2187776,07
2208	452527,87	2187429,22
2209	452867,52	2187255,29
2210	453257,06	2187224,28
2211	453771,45	2186931,54
2212	454199,07	2186988,79
2213	454515,27	2186921,67
2214	454829,15	2186896,67
2215	455337,75	2187017,48
2216	455682,45	2186892,81
2217	455858,36	2186919,35
2218	455879,01	2187004,96
2219	456076,93	2187112,67
2220	456284,59	2187001,87
2221	456668,43	2186625,96
2222	456774,46	2186386,84
2223	456956,39	2186303,91
2224	457210,04	2186452,97
2225	457665,70	2186461,09
2226	458042,70	2186363,53
2227	458270,14	2186435,97
2228	458640,43	2186860,90
2229	459177,85	2187187,12
2230	459658,54	2187085,72
2231	460283,64	2187238,29
2232	460852,93	2187176,65
2233	461084,83	2187397,97
2234	460989,34	2187614,90
2235	461055,05	2187956,36
2236	460886,18	2188493,89
2237	461324,01	2189364,77
2238	461630,40	2189322,48
2239	462503,35	2188920,17
2240	462931,72	2188388,84
2241	462945,49	2187977,72
2242	463769,45	2187438,19
2243	463905,85	2187107,82
2244	464218,35	2187108,10
2245	464839,83	2186711,48
2246	464878,33	2186933,20

2247	465026,71	2187092,27
2248	465985,80	2187789,33
2249	466641,19	2187131,43
2250	467315,28	2186340,55
2251	467584,44	2186182,36
2252	467890,61	2185759,97
2253	468322,78	2185581,01
2254	468700,73	2185268,14
2255	468917,34	2185136,46
2256	469053,51	2185194,63
2257	469415,28	2185835,33
2258	469678,68	2185993,47
2259	469952,70	2186046,47
2260	470207,60	2185942,23
2261	470341,56	2185810,24
2262	470755,98	2186107,53
2263	471072,32	2186205,11
2264	471314,23	2185939,73
2265	471603,81	2185934,54
2266	471898,28	2186109,11
2267	472168,68	2186107,08
2268	472396,46	2186227,30
2269	472573,54	2186232,81
2270	472864,16	2186016,52
2271	473087,93	2185864,12
2272	473500,13	2185971,25
2273	473603,95	2186128,47
2274	473598,07	2186263,82
2275	473292,31	2186601,76
2276	473061,72	2187108,53
2277	473102,69	2187592,23
2278	473034,10	2187917,87
2279	472656,48	2188180,06
2280	472548,28	2188368,78
2281	472835,49	2188303,93
2282	472933,77	2188414,14
2283	473010,42	2188655,62
2284	472949,33	2188998,57
2285	473151,74	2190002,13
2286	473328,35	2190016,08
2287	473503,83	2190127,08
2288	473911,82	2190233,98
2289	474252,04	2190748,53
2290	474398,08	2190607,03
2291	474696,97	2190547,45
2292	474812,46	2190444,01
2293	474972,89	2190401,43

2294	475151,64	2190036,13
2295	475481,28	2189724,86
2296	475730,11	2189654,08
2297	476504,31	2189809,41
2298	476889,83	2189684,11
2299	477052,98	2189481,93
2300	477058,15	2189145,41
2301	477347,44	2188966,02
2302	477768,91	2188904,74
2303	477980,19	2188595,41
2304	478493,90	2188239,37
2305	479128,11	2188239,77
2306	479491,42	2188070,44
2307	480001,88	2187555,69
2308	480278,38	2186710,23
2309	480583,64	2186872,04
2310	480996,70	2186810,31
2311	481338,57	2186852,37
2312	481447,56	2186828,80
2313	481709,70	2186677,84
2314	481929,77	2186137,58
2315	482322,01	2185827,47
2316	482600,53	2185217,76
2317	482955,76	2184672,27
2318	483055,41	2184089,84
2319	483453,53	2183609,19
2320	483720,29	2182829,89
2321	483759,44	2182259,42
2322	483863,78	2182064,91
2323	484283,30	2181809,27
2324	484519,46	2181543,90
2325	484640,95	2181296,82
2326	484674,61	2180762,30
2327	484913,81	2180553,01
2328	484943,58	2180173,16
2329	485007,12	2180016,16
2330	485608,11	2179610,03
2331	485641,23	2179392,23
2332	485496,16	2179133,93
2333	484608,83	2178199,24
2334	484355,21	2178126,15
2335	484112,28	2178153,19
2336	484325,02	2177983,31
2337	484665,55	2177878,69
2338	484981,01	2177815,51
2339	485329,44	2177624,94
2340	485561,28	2177224,03

2341	485587,02	2176960,84
2342	485634,58	2176633,76
2343	485455,04	2176402,46
2344	485191,88	2176283,38
2345	485309,35	2176085,62
2346	485567,82	2176047,42
2347	485861,15	2176011,14
2348	486124,37	2175780,93
2349	486872,95	2175519,18
2350	487147,52	2175400,29
2351	487507,45	2175012,86
2352	487672,28	2174759,14
2353	487721,78	2174385,78
2354	487608,64	2173904,94
2355	487733,36	2173544,73
2356	488029,31	2173110,54
2357	487942,21	2172926,95
2358	487731,97	2172618,20
2359	487694,74	2172342,29
2360	487785,55	2172002,02
2361	487455,68	2171816,36
2362	487151,17	2171420,85
2363	486870,31	2171230,57
2364	486334,99	2170688,32
2365	486298,39	2170347,18
2366	486444,84	2170280,67
2367	486728,53	2170313,78
2368	487157,67	2170072,16
2369	487150,20	2169323,13
2370	487190,30	2168806,75
2371	487300,33	2168716,41
2372	487542,42	2168866,94
2373	487740,90	2168860,40
2374	488125,23	2168626,01
2375	488002,02	2168245,47
2376	487988,30	2167860,14
2377	488155,94	2167461,49
2378	488443,92	2166993,72
2379	487975,69	2166396,88
2380	487963,13	2166176,76
2381	488195,75	2166315,77
2382	488337,73	2166276,98
2383	488413,16	2166071,36
2384	488622,33	2165447,74
2385	488863,90	2165263,90
2386	489090,46	2165094,78
2387	489802,37	2164970,85

2388	490424,69	2164589,45
2389	490555,76	2164517,07
2390	490451,10	2164301,52
2391	490421,59	2163991,06
2392	490898,33	2163376,36
2393	490791,41	2163176,21
2394	490904,18	2162741,52
2395	491366,10	2162184,26
2396	491912,12	2161264,52
2397	492527,79	2160726,48
2398	492510,74	2160341,86
2399	492344,32	2159872,33
2400	492313,01	2158770,96
2401	492430,69	2158463,98
2402	492137,77	2157646,56
2403	491802,28	2157336,70
2404	491827,53	2157098,25
2405	492223,12	2156890,80
2406	492368,13	2156691,92
2407	492142,14	2156192,87
2408	492097,12	2155781,92
2409	491672,97	2155348,26
2410	491695,06	2154947,38
2411	491443,78	2154537,26
2412	491264,13	2154096,13
2413	491375,33	2153770,09
2414	491290,29	2153409,92
2415	491233,05	2152979,46
2416	491348,07	2152678,84
2417	491220,34	2152141,49
2418	490990,64	2151656,79
2419	491353,83	2151765,43
2420	492185,43	2151442,92
2421	492588,19	2151406,74
2422	493517,42	2151917,43
2423	493874,66	2151879,87
2424	494232,85	2151943,55
2425	494389,51	2151208,95
2426	494545,72	2150796,17
2427	494681,35	2150566,52
2428	494971,07	2150279,45
2429	495395,86	2150188,14
2430	495506,07	2149877,70
2431	495615,92	2149365,09
2432	495605,13	2149032,32
2433	495337,33	2148498,88
2434	494951,18	2148209,52

2435	494388,88	2148155,20
2436	494841,97	2147970,39
2437	495121,75	2147966,86
2438	495445,95	2148114,42
2439	495808,10	2148099,42
2440	496455,45	2147773,80
2441	496947,53	2147410,47
2442	497103,58	2147051,27
2443	497416,94	2146824,45
2444	497717,31	2146450,56
2445	497770,96	2145999,40
2446	497778,28	2145556,42
2447	497668,76	2145323,10
2448	497377,07	2145048,09
2449	498029,32	2144011,29
2450	498199,99	2143510,78
2451	498018,14	2143215,18
2452	497671,37	2142951,28
2453	497611,00	2142703,86
2454	497378,13	2142562,12
2455	497108,44	2142168,42
2456	496970,70	2141601,34
2457	497005,03	2141084,54
2458	496905,65	2140691,20
2459	495586,83	2140522,14
2460	495363,77	2140621,04
2461	494899,95	2140682,88
2462	494631,40	2140588,92
2463	494197,40	2140317,78
2464	493644,17	2139805,04
2465	492989,98	2139173,01
2466	492946,48	2138932,78
2467	493086,20	2138484,78
2468	493125,56	2137665,18
2469	493022,74	2137429,50
2470	492769,15	2136835,42
2471	492724,82	2136394,42
2472	492850,54	2136204,63
2473	493045,72	2135941,46
2474	493458,87	2135661,05
2475	493172,05	2135447,19
2476	493077,39	2135261,30
2477	493047,55	2134779,42
2478	493113,81	2134389,07
2479	493323,91	2134278,25
2480	493535,38	2134354,02
2481	493697,00	2134371,12

2482	493744,11	2134056,63
2483	494109,57	2133711,65
2484	494212,31	2133598,69
2485	494453,11	2133565,33
2486	494697,24	2133788,62
2487	494873,70	2134149,41
2488	494965,22	2133896,64
2489	495059,75	2133767,80
2490	495664,57	2133474,77
2491	496039,68	2133047,02
2492	496221,45	2132782,76
2493	496908,27	2132482,59
2494	497038,01	2132262,94
2495	497278,89	2131786,14
2496	497444,03	2131281,45
2497	497609,01	2130661,97
2498	497887,30	2130270,68
2499	498612,53	2129586,60
2500	498795,67	2129324,71
2501	499071,50	2128556,95
2502	499346,49	2128432,24
2503	500006,44	2128460,80
2504	500146,34	2128196,59
2505	501483,12	2127484,01
2506	501997,65	2127179,65
2507	502943,59	2126977,47
2508	503118,97	2126716,95
2509	503513,46	2125800,32
2510	503429,22	2125470,42
2511	503285,96	2125169,92
2512	503056,29	2124790,04
2513	502498,31	2124444,49
2514	502176,95	2124036,23
2515	501988,08	2123490,59
2516	501748,22	2123144,09
2517	500989,16	2122512,25
2518	500809,75	2122299,60
2519	500752,81	2121958,38
2520	501073,38	2121113,40
2521	501056,99	2120812,74
2522	500667,44	2119913,57
2523	500612,74	2119531,67
2524	500664,52	2119026,73
2525	500640,86	2118810,44
2526	500800,18	2118352,91
2527	501118,72	2118073,21
2528	502270,58	2118137,12

2529	503001,61	2118282,03
2530	503511,36	2118234,39
2531	503780,88	2117999,34
2532	503948,98	2117803,88
2533	504227,52	2117615,24
2534	504564,50	2117642,41
2535	505291,63	2117662,32
2536	507288,11	2116149,65
2537	507563,92	2116097,36
2538	507935,53	2116123,71
2539	508626,21	2116319,78
2540	508552,81	2116134,48
2541	507989,36	2115887,68
2542	507552,44	2115566,28
2543	507495,30	2115355,59
2544	506330,99	2115201,55
2545	505183,63	2114444,54
2546	505457,87	2114278,07
2547	506309,39	2113578,76
2548	506486,87	2113169,95
2549	506659,56	2112266,50
2550	506709,16	2111783,21
2551	506399,15	2110641,05
2552	506458,26	2110229,41
2553	507058,28	2110211,10
2554	507594,02	2110062,88
2555	507888,52	2110219,05
2556	508067,13	2110415,45
2557	508327,02	2110620,84
2558	509382,86	2110076,03
2559	510230,51	2109001,44
2560	511240,53	2108470,83
2561	511641,77	2107654,51
2562	511645,47	2106247,94
2563	511009,81	2104923,92
2564	510693,22	2104274,64
2565	511005,71	2103763,28
2566	512040,93	2102322,21
2567	512585,13	2101436,83
2568	513450,03	2099922,54
2569	513826,53	2099309,93
2570	514506,79	2099680,26
2571	514644,71	2099670,65
2572	514715,93	2099741,70
2573	515440,21	2098929,55
2574	515492,67	2098778,92
2575	515419,59	2098413,44

2576	515515,64	2097835,77
2577	515555,35	2097003,92
2578	515766,27	2096887,69
2579	516043,84	2096506,61
2580	516979,93	2096207,13
2581	517088,30	2096173,73
2582	517187,69	2095957,69
2583	517229,19	2095287,50
2584	517298,04	2095068,90
2585	517547,06	2094729,96
2586	517749,33	2094024,05
2587	518033,23	2093654,41
2588	518035,21	2093281,96
2589	518327,93	2092732,63
2590	518730,67	2092210,73
2591	518864,40	2091992,73
2592	519024,70	2091307,80
2593	519207,18	2090998,43
2594	519630,30	2090688,32
2595	519863,68	2090368,91
2596	520083,86	2090182,86
2597	520269,77	2089878,31
2598	520462,02	2089434,30
2599	521032,30	2089162,56
2600	521403,94	2089084,00
2601	521689,61	2088662,54
2602	522086,42	2088445,44
2603	522698,93	2088228,63
2604	522863,85	2087882,11
2605	522853,08	2087752,71
2606	522703,30	2087622,53
2607	522756,88	2087497,22
2608	522669,02	2087399,08
2609	522658,31	2087171,10
2610	522503,28	2087022,60
2611	522374,07	2086828,89
2612	522360,65	2086535,77
2613	522707,80	2086171,03
2614	523235,33	2085784,30
2615	523386,82	2085911,25
2616	523720,72	2085883,08
2617	523829,00	2085741,51
2618	523963,24	2085925,65
2619	524401,75	2085903,26
2620	524625,50	2085758,22
2621	524694,46	2085144,02
2622	524505,79	2084760,44

2623	524470,75	2084023,88
1	524554,26	2083462,94

.»;

23) приложение 23 дополнить картографическим и координатным описанием границ муниципального образования «Хоринский район» в следующей редакции:

«Картографическое описание границ муниципального образования «Хоринский район»

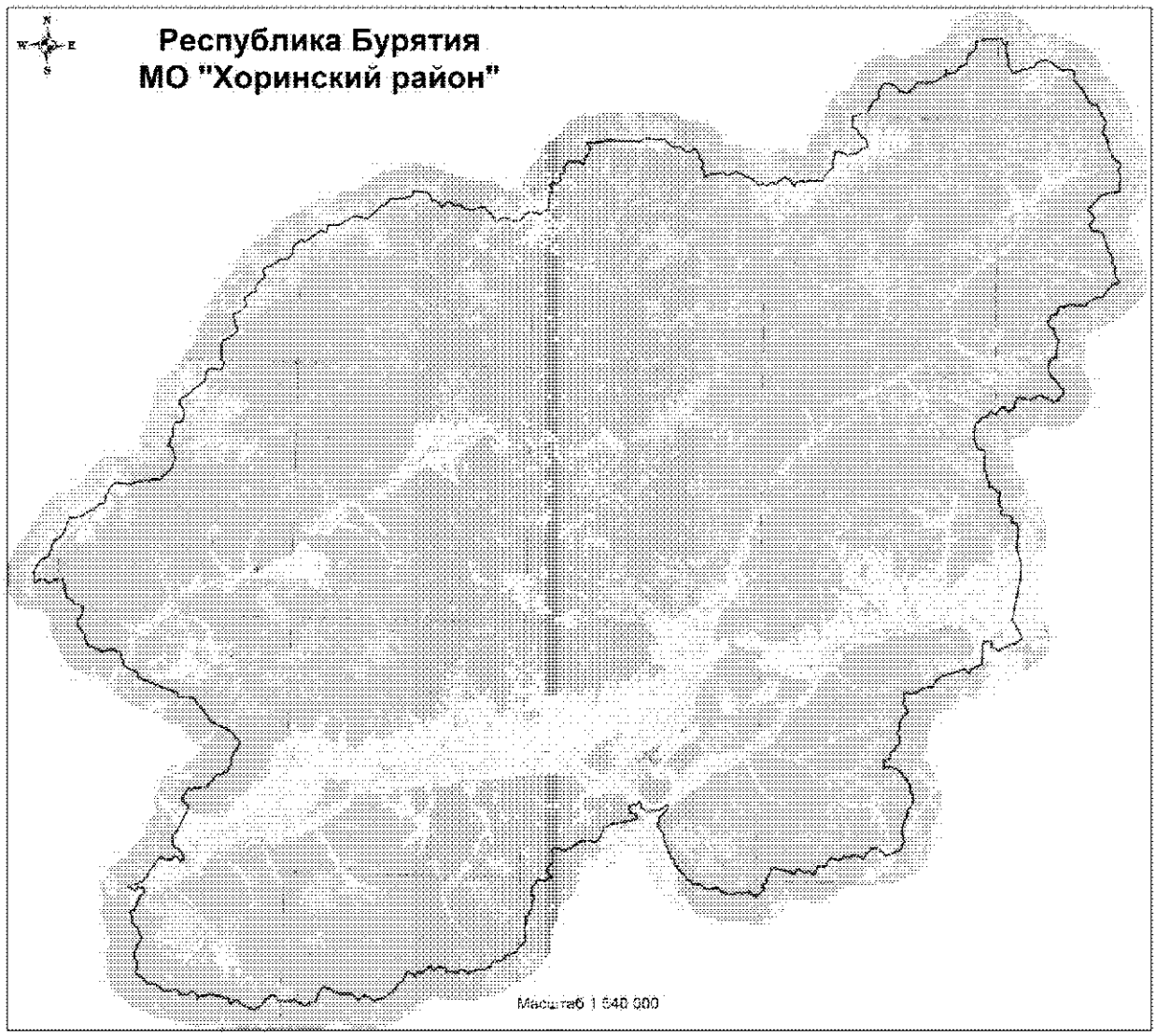

Координатное описание границ муниципального образования «Хоринский район»

Каталог координат характерных точек МО «Хоринский район»

№ п/п	X	Y
1	675743,93	4344784,13
2	675789,49	4345064,94
3	675924,46	4345424,74
4	676109,45	4345911,11
5	676217,87	4346257,09
6	676293,85	4346586,51
7	676309,75	4347057,14
8	676295,90	4347397,72
9	676323,04	4347748,83
10	676400,12	4348223,61
11	676452,03	4348629,28
12	675932,38	4348765,58
13	675711,14	4348861,75
14	675621,05	4348968,88
15	675604,29	4349204,87
16	675718,73	4349347,15
17	675849,63	4349454,07
18	675874,47	4349511,55
19	675838,06	4349561,98
20	675729,11	4349512,61
21	675369,24	4349327,59
22	675097,66	4349285,56
23	674625,79	4349362,38
24	674174,60	4349450,28
25	673760,67	4349624,40
26	673464,92	4349760,39
27	673224,72	4349801,83
28	672881,20	4349787,93
29	672556,57	4349825,85
30	672266,48	4349851,19
31	672094,14	4349928,59
32	671908,14	4350143,01
33	671609,41	4350276,19
34	671475,16	4350364,17
35	671436,17	4350426,30
36	671495,95	4350590,41
37	671563,30	4350818,30
38	671600,88	4351020,83
39	671733,68	4351302,18
40	671788,05	4351480,98
41	671939,45	4351593,17
42	672001,25	4351725,25
43	672010,34	4352370,54
44	672171,28	4352828,50
45	672218,77	4353074,38
46	672242,97	4353213,29
47	672361,24	4353495,04
48	672519,33	4353639,03
49	672716,50	4353723,81
50	672865,98	4353766,26
51	673094,63	4353832,73
52	673202,52	4353949,02
53	673247,43	4354206,59
54	673295,23	4354568,77
55	673375,88	4354962,04
56	673394,30	4355313,39
57	673269,37	4355633,75
58	673161,01	4355921,67
59	672958,04	4356258,71
60	672718,03	4356518,23
61	672180,57	4357274,37
62	671960,81	4357635,12
63	671956,10	4357780,65
64	672036,22	4357944,22
65	672105,12	4358122,62
66	672120,57	4358366,47
67	672117,35	4358776,57
68	672037,22	4359139,33
69	671924,57	4359177,12
70	671732,80	4359407,93
71	671338,49	4359285,91
72	671112,06	4359246,09
73	670902,44	4359224,81
74	670702,54	4359260,30
75	670581,15	4359385,92
76	670453,42	4359576,91
77	670323,90	4359702,76
78	670190,52	4359885,75
79	670032,28	4360053,15
80	669377,48	4360522,37
81	669241,09	4360694,58
82	669097,39	4360799,10
83	668778,82	4360960,14
84	668358,13	4361159,34
85	667955,22	4361412,36

86	667771,44	4361539,73
87	667608,22	4361625,79
88	667436,20	4361687,65
89	667297,55	4361778,45
90	667203,20	4361998,38
91	667160,47	4362317,34
92	667036,42	4362836,86
93	666208,99	4363248,45
94	665758,68	4363554,40
95	665397,06	4363730,22
96	665182,31	4363915,49
97	664966,34	4364057,35
98	664906,66	4364089,25
99	664514,38	4364150,66
100	664220,71	4364113,69
101	663782,90	4363951,24
102	663527,05	4363856,95
103	663183,77	4363652,49
104	663011,89	4363747,25
105	662687,50	4364026,29
106	662508,08	4364256,33
107	662369,65	4364338,91
108	662038,91	4364387,37
109	661715,21	4364486,29
110	660981,58	4364618,96
111	660597,24	4364764,57
112	660210,96	4365045,30
113	659654,14	4365263,17
114	659422,26	4365427,11
115	659290,22	4365537,66
116	659035,14	4365882,34
117	658816,44	4366321,68
118	658685,01	4366454,73
119	658567,37	4366474,83
120	658398,04	4366456,96
121	658129,71	4366317,98
122	657796,91	4366085,10
123	657638,97	4366072,54
124	657308,17	4366323,61
125	656974,44	4366467,83
126	656565,30	4366529,69
127	655944,82	4366479,15
128	655660,86	4366385,62
129	655108,96	4366372,61
130	654766,98	4366421,36
131	654670,46	4366390,24
132	654570,69	4366241,01
133	654464,47	4365855,59
134	654454,21	4365687,03
135	654378,57	4364979,97
136	654219,25	4364505,96
137	654077,90	4364070,85
138	653859,96	4363716,63
139	653437,88	4363306,08
140	653098,37	4363033,98
141	652716,58	4362656,11
142	652244,81	4362280,70
143	652139,58	4362137,25
144	652089,82	4361964,15
145	652031,43	4361886,96
146	651925,04	4361906,75
147	651752,55	4361979,01
148	651571,90	4362164,05
149	651207,50	4362421,65
150	650845,26	4362757,99
151	650711,52	4362806,68
152	650558,76	4362777,09
153	650341,20	4362642,36
154	650033,37	4362498,82
155	649841,79	4362284,58
156	649692,19	4362164,86
157	648975,18	4362494,02
158	648759,56	4362634,99
159	648685,75	4362817,11
160	648697,52	4363041,90
161	648766,32	4363293,28
162	648777,01	4363478,71
163	648701,28	4363795,94
164	648593,12	4363956,49
165	648040,59	4364331,80
166	647818,72	4364450,43
167	647298,47	4364565,97
168	647060,19	4364701,95
169	646539,33	4364794,99
170	646201,98	4365012,45
171	645860,46	4365078,07
172	645665,64	4365156,57
173	645286,66	4365498,99
174	645042,14	4365612,62
175	644761,26	4365631,56
176	644478,37	4365577,38
177	644294,18	4365633,07
178	644066,52	4365746,23
179	643653,05	4366061,45
180	643490,72	4366094,04
181	643309,07	4366037,09

182	642925,27	4365996,94
183	642622,51	4366039,00
184	642271,29	4366161,16
185	641851,10	4366437,17
186	641493,54	4366739,60
187	641408,28	4366708,16
188	641303,50	4366581,59
189	641218,17	4366341,91
190	641170,58	4365836,69
191	641106,40	4365754,03
192	640928,84	4365640,69
193	640667,93	4365360,81
194	639413,10	4364545,28
195	639199,94	4364365,39
196	639155,66	4364186,51
197	639032,30	4363379,45
198	638970,68	4363184,15
199	638680,50	4362657,44
200	638474,76	4362336,64
201	637987,20	4362001,03
202	637938,06	4361850,42
203	637965,20	4361607,68
204	637944,70	4360651,49
205	637961,12	4360223,32
206	637962,63	4359660,49
207	637922,89	4359442,08
208	637621,48	4358915,68
209	637575,20	4358663,69
210	637608,65	4358240,68
211	637572,31	4358146,00
212	636754,50	4357875,70
213	636509,15	4357752,97
214	636340,86	4357155,39
215	636215,85	4356905,55
216	635600,04	4356612,85
217	635447,44	4356588,88
218	635071,88	4356644,17
219	634770,51	4356736,82
220	634600,02	4356882,17
221	634441,77	4357269,19
222	634371,11	4357361,17
223	633789,32	4357489,62
224	633527,93	4357603,69
225	632763,55	4358052,28
226	632551,38	4358114,36
227	632211,04	4358016,74
228	631615,09	4358038,63
229	631341,31	4357905,42
230	631143,09	4357860,18
231	630592,43	4357892,11
232	630383,60	4357869,67
233	630258,03	4357805,56
234	630159,92	4357509,97
235	629993,25	4357176,85
236	629750,90	4356958,35
237	629608,46	4356894,71
238	628378,67	4356787,58
239	628121,22	4356839,64
240	627938,25	4356940,31
241	627753,96	4357198,59
242	627494,34	4357171,91
243	627404,52	4357179,99
244	627285,87	4357368,95
245	627140,47	4357609,29
246	626695,09	4357992,89
247	626379,60	4358187,22
248	625950,62	4358553,48
249	625641,29	4358972,76
250	625547,68	4359048,48
251	625278,20	4359072,72
252	625075,14	4359055,75
253	624887,41	4358982,08
254	624766,08	4358867,20
255	624474,00	4358475,60
256	624320,63	4358423,51
257	624119,10	4358462,77
258	623902,42	4358153,53
259	623754,72	4357690,44
260	623812,14	4357525,67
261	624116,01	4357112,18
262	624249,38	4356844,03
263	624270,60	4356590,20
264	624327,24	4356397,30
265	624768,88	4355670,52
266	624597,97	4355388,17
267	624410,96	4355134,39
268	624303,75	4354917,83
269	624010,30	4354475,61
270	623935,90	4354224,39
271	623967,13	4353925,27
272	624090,29	4353488,57
273	624142,02	4353115,73
274	624288,63	4352920,38
275	624363,21	4352766,39
276	624348,90	4352654,23
277	624242,00	4352448,92

278	624103,20	4352312,01
279	623858,48	4352211,77
280	623384,40	4352162,80
281	622909,11	4352068,84
282	622444,95	4351558,12
283	622075,07	4351202,42
284	622078,24	4351112,29
285	622265,46	4350960,85
286	622724,32	4350453,09
287	622776,87	4350316,60
288	622784,91	4350198,19
289	622742,32	4350081,17
290	622643,04	4349948,82
291	622057,31	4349520,21
292	621664,70	4349362,09
293	622027,34	4348834,44
294	622098,25	4348545,50
295	621473,34	4348123,60
296	621326,60	4347902,49
297	621176,76	4347360,69
298	620646,82	4346913,68
299	620274,80	4346479,25
300	620154,41	4346398,11
301	619676,41	4346411,15
302	619262,07	4346281,76
303	619109,47	4346257,78
304	618835,91	4346338,41
305	618667,37	4346348,63
306	618221,57	4346304,51
307	617917,91	4346312,79
308	617705,75	4346374,85
309	617457,91	4346572,95
310	617307,77	4346638,96
311	616977,20	4346692,99
312	616860,80	4346758,06
313	616624,05	4346950,23
314	616527,12	4347110,45
315	616497,37	4347257,58
316	616500,32	4347572,65
317	616386,53	4347733,32
318	616260,40	4347854,94
319	616087,46	4347910,31
320	615879,39	4347915,99
321	615601,85	4347850,39
322	615112,45	4347858,10
323	614176,65	4347799,19
324	613829,37	4347859,31
325	613564,01	4347827,15

326	613312,52	4348098,50
327	613212,38	4348140,62
328	612931,97	4348176,41
329	612709,63	4348278,13
330	612456,73	4348290,66
331	612090,90	4348289,37
332	611800,36	4348573,04
333	611498,67	4348654,42
334	611233,61	4348633,50
335	611115,51	4348636,72
336	611214,53	4348966,06
337	611175,22	4349175,35
338	611108,80	4349216,56
339	610879,93	4349284,70
340	610808,66	4349354,17
341	610736,05	4349581,25
342	610552,51	4349867,64
343	610169,29	4350260,77
344	610051,81	4350286,47
345	609721,96	4350160,40
346	609546,72	4350131,40
347	608608,21	4350179,48
348	608424,62	4350257,65
349	608227,23	4350448,73
350	608106,26	4350553,33
351	607982,23	4350545,45
352	607500,26	4350412,26
353	607270,45	4350446,66
354	607165,91	4350533,92
355	607062,74	4350671,79
356	607013,55	4350932,01
357	607040,07	4351285,83
358	607023,13	4351697,12
359	606907,52	4351998,54
360	606796,74	4352063,45
361	606600,38	4352085,69
362	606295,32	4352043,34
363	606172,07	4352063,58
364	606061,74	4352145,38
365	605920,20	4352734,52
366	605223,22	4352972,98
367	605016,08	4353012,38
368	604759,07	4353081,29
369	604472,11	4353083,47
370	604194,26	4353006,63
371	603828,57	4353010,95
372	603572,91	4352922,24
373	603173,02	4352910,61

374	602640,01	4352970,14
375	602058,49	4352901,55
376	601820,96	4353065,59
377	600140,81	4353572,79
378	598012,17	4353523,78
379	591732,26	4352512,72
380	591613,74	4352707,29
381	591394,00	4352904,61
382	590959,78	4353079,62
383	590690,04	4353300,79
384	590355,37	4353411,20
385	590045,03	4353588,46
386	589813,43	4353763,59
387	589097,16	4354120,72
388	589110,18	4353771,44
389	589044,50	4353632,54
390	588946,60	4353550,78
391	588833,82	4353542,59
392	588759,33	4353493,97
393	588744,88	4353376,17
394	588686,20	4353287,72
395	588571,28	4353200,80
396	588360,77	4353116,48
397	588357,72	4353004,00
398	588332,77	4352914,64
399	588454,97	4352855,04
400	588543,42	4352796,36
401	588573,95	4352677,36
402	588553,25	4352537,22
403	588448,67	4352416,25
404	588260,04	4352308,82
405	588133,72	4352216,58
406	587992,49	4351989,68
407	587939,70	4351662,45
408	587864,34	4351457,40
409	587828,59	4351384,09
410	587755,20	4351334,31
411	587633,90	4351261,07
412	587613,95	4351189,57
413	587610,47	4351061,36
414	587592,89	4350994,30
415	587565,25	4350971,42
416	587469,66	4350974,02
417	587395,29	4350722,79
418	587412,60	4350530,97
419	587449,97	4350456,81
420	587549,82	4350403,44
421	587633,10	4350361,79

422	587658,78	4350271,05
423	587709,05	4350050,20
424	587722,11	4349909,15
425	587796,56	4349749,56
426	587900,34	4349634,19
427	588017,53	4349597,23
428	588141,85	4349616,37
429	588255,09	4349641,42
430	588495,98	4349601,11
431	588657,84	4349551,69
432	588778,36	4349430,24
433	588781,38	4349334,48
434	588710,07	4349195,74
435	588646,50	4348927,33
436	588688,41	4348605,41
437	588376,79	4348321,24
438	585218,49	4348277,61
439	584540,54	4346523,32
440	584019,70	4346616,25
441	583909,17	4346275,97
442	584590,31	4345869,16
443	584303,10	4345032,82
444	584121,74	4344778,87
445	583923,81	4344328,42
446	583690,38	4343400,58
447	583550,18	4342796,62
448	583484,21	4342646,46
449	583158,91	4342272,62
450	582668,06	4341605,02
451	582502,08	4341502,61
452	582002,95	4341358,58
453	581829,82	4341200,09
454	581841,05	4340991,56
455	581795,42	4340762,08
456	581779,44	4340588,06
457	581470,79	4339583,49
458	581387,64	4339422,55
459	581233,98	4339359,20
460	581063,90	4339313,16
461	580982,12	4339202,83
462	580950,19	4339063,01
463	580847,98	4338407,37
464	580699,60	4338124,40
465	580838,46	4337642,30
466	580832,88	4337436,73
467	580707,23	4337422,25
468	580203,52	4337576,28
469	579512,66	4337725,28

470	578891,49	4338001,13
471	578399,02	4338277,43
472	578138,75	4337853,97
473	578070,91	4337763,00
474	577956,55	4337695,98
475	577780,05	4337532,99
476	577592,91	4337221,83
477	576845,97	4337420,10
478	576038,41	4337741,83
479	574180,17	4338867,39
480	573276,41	4339164,92
481	572655,07	4339141,25
482	572375,10	4339263,66
483	571776,59	4339474,81
484	571401,10	4339641,02
485	571228,70	4339752,98
486	570845,78	4340085,68
487	570545,78	4340161,99
488	570170,43	4340291,46
489	569788,66	4340511,61
490	569548,10	4340773,68
491	569224,93	4341130,88
492	568923,53	4341433,28
493	568878,03	4341520,28
494	567863,50	4342468,66
495	567529,44	4342881,06
496	567706,87	4343342,80
497	567676,39	4343455,41
498	567860,04	4343634,84
499	567590,05	4344145,54
500	567395,30	4344290,01
501	568119,58	4344830,01
502	567692,09	4345325,83
503	567860,81	4346523,80
504	567058,34	4346774,33
505	566645,12	4346917,46
506	566342,01	4347076,16
507	565613,47	4347413,20
508	564938,77	4347780,62
509	564671,80	4347766,65
510	564489,00	4347723,57
511	564227,74	4347806,70
512	563460,45	4348531,97
513	562993,63	4348941,99
514	562476,55	4349197,13
515	562263,21	4349253,16
516	561513,58	4349321,59
517	561018,07	4349191,15

518	560648,30	4349129,23
519	560452,03	4349064,05
520	560110,45	4349144,68
521	559991,78	4349319,82
522	559585,82	4349407,36
523	559188,19	4349433,74
524	559075,39	4348943,60
525	559046,05	4348595,90
526	558579,31	4347654,53
527	558213,95	4347102,45
528	558032,10	4346693,69
529	557709,26	4346157,40
530	557582,77	4345772,58
531	557389,72	4345438,57
532	557180,68	4345129,56
533	556887,95	4344958,48
534	556628,38	4344907,45
535	556383,58	4344803,21
536	556195,67	4344701,13
537	556026,94	4344538,94
538	555753,17	4344609,43
539	555498,15	4344642,11
540	555264,18	4344610,29
541	555153,24	4344431,29
542	554842,82	4344059,52
543	554423,79	4343836,25
544	554254,35	4343626,34
545	554030,51	4343369,51
546	553801,57	4343132,17
547	553477,82	4342771,38
548	553219,33	4342532,73
549	552702,99	4342458,66
550	552237,27	4342290,51
551	551980,30	4341832,64
552	551829,13	4341399,68
553	551994,46	4340980,16
554	551676,85	4340710,49
555	551265,74	4340395,07
556	551083,44	4340053,79
557	551077,03	4339644,04
558	550908,96	4339306,78
559	550718,17	4338776,73
560	550647,97	4338519,59
561	550610,67	4338011,80
562	550618,01	4337613,53
563	550476,69	4337017,64
564	550475,26	4336613,46
565	550688,08	4335959,70

566	550640,60	4335385,63
567	550744,11	4335257,69
568	551105,31	4334890,60
569	551427,86	4334473,09
570	551836,93	4334191,71
571	552150,22	4333998,71
572	552699,11	4333845,60
573	553031,75	4334031,86
574	553341,90	4334137,10
575	553728,58	4334145,98
576	553981,93	4334520,47
577	553873,35	4334885,36
578	553743,22	4335092,87
579	553532,40	4335265,74
580	553261,54	4335528,64
581	552310,02	4336009,01
582	552379,79	4336222,43
583	552699,67	4336092,01
584	553487,24	4335865,75
585	554770,46	4337243,66
586	555759,84	4336582,19
587	556726,61	4337342,53
588	557860,10	4336331,63
589	557087,26	4335397,96
590	556812,97	4334875,58
591	557840,33	4334827,60
592	557997,70	4334507,61
593	557323,75	4333998,77
594	556735,64	4334192,03
595	556030,29	4333150,85
596	555211,19	4332049,62
597	555111,77	4331644,44
598	554471,25	4332005,73
599	553883,69	4331527,06
600	552780,53	4329784,49
601	551951,13	4330127,91
602	551893,81	4329461,82
603	551849,92	4329310,08
604	551877,85	4328768,99
605	551830,28	4328413,42
606	551876,44	4328186,62
607	551853,91	4328021,81
608	551997,80	4327716,46
609	552165,95	4327624,51
610	552367,05	4327624,51
611	552519,17	4327427,46
612	552546,54	4327305,91
613	553039,19	4326764,95

614	553066,08	4326501,74
615	553273,23	4326098,95
616	553257,04	4325825,71
617	553294,19	4325510,37
618	553560,25	4325319,70
619	554137,90	4324140,20
620	554245,18	4323544,37
621	554299,24	4323286,06
622	554404,70	4323024,36
623	554611,83	4322776,78
624	554728,99	4322531,64
625	554763,49	4322350,65
626	554458,46	4322100,05
627	554104,06	4321895,80
628	554084,90	4321811,91
629	554432,90	4320947,17
630	554473,92	4320591,56
631	554596,54	4320132,44
632	554596,08	4319907,36
633	554735,73	4319661,63
634	554771,90	4319542,47
635	554752,59	4319244,77
636	554951,36	4319104,34
637	554781,89	4318456,18
638	554205,77	4318376,11
639	553858,05	4318211,08
640	553547,86	4317977,50
641	553341,94	4317853,66
642	553087,54	4317809,89
643	552840,44	4317827,84
644	552595,15	4317705,05
645	552523,41	4317549,44
646	552251,22	4317264,20
647	552115,21	4317228,48
648	552026,61	4317281,53
649	551853,07	4317522,56
650	551730,73	4317576,51
651	551445,17	4317421,05
652	551099,88	4316929,58
653	550557,33	4316426,56
654	550577,23	4316330,37
655	550780,88	4316161,67
656	551004,72	4315908,03
657	551284,34	4315427,80
658	551308,80	4315292,09
659	551167,62	4315065,20
660	551200,13	4314811,11
661	551156,67	4314660,35

662	550975,96	4314428,91
663	551079,45	4314302,32
664	551176,10	4314130,89
665	551173,21	4314024,05
666	551089,77	4313643,68
667	550925,79	4313197,95
668	550920,46	4312792,95
669	550868,94	4312552,40
670	550858,90	4312181,29
671	550933,05	4312010,47
672	551133,95	4311740,56
673	551233,33	4311253,96
674	551689,83	4310864,61
675	551803,05	4310681,48
676	551828,11	4310568,27
677	551685,25	4310279,53
678	551544,83	4309872,56
679	551495,58	4309508,15
680	551537,98	4309203,15
681	551654,68	4308941,16
682	551817,74	4308728,54
683	552003,74	4308532,20
684	552098,71	4308298,93
685	552168,15	4307953,81
686	552217,53	4307282,88
687	552305,80	4307010,41
688	552410,36	4306923,16
689	552722,49	4306813,44
690	552780,99	4306688,06
691	552786,46	4306474,09
692	552915,16	4306239,91
693	553063,79	4306117,73
694	553332,00	4306048,58
695	553562,83	4306053,59
696	553751,56	4305542,07
697	553875,11	4305324,90
698	554027,98	4305151,96
699	554304,85	4304986,91
700	554777,75	4304788,43
701	554818,17	4304618,53
702	554945,51	4304333,74
703	555693,64	4304324,74
704	555922,63	4303845,90
705	556624,71	4303798,76
706	556800,81	4303445,14
707	557557,60	4303340,24
708	557745,86	4303020,05
709	559569,56	4302627,44

710	560318,56	4301819,40
711	561117,89	4301831,51
712	561252,38	4302019,19
713	561635,02	4302020,08
714	561827,41	4302059,88
715	562067,83	4302210,92
716	562737,13	4303031,17
717	563482,98	4303354,21
718	563691,32	4303151,62
719	562789,04	4302039,45
720	562583,61	4300064,39
721	562874,15	4299780,82
722	562921,39	4299655,75
723	563049,33	4299393,46
724	563193,69	4299322,03
725	563872,36	4299241,74
726	563948,33	4299138,40
727	563939,35	4299014,86
728	563810,93	4298843,91
729	563536,93	4298699,41
730	563477,66	4298588,48
731	563497,72	4298497,91
732	563609,86	4298483,62
733	563475,65	4297890,82
734	562780,55	4297572,06
735	562206,93	4297998,35
736	562310,44	4298496,31
737	561497,46	4298810,92
738	561187,56	4297964,06
739	560722,57	4295545,92
740	560057,51	4294050,38
741	558106,46	4293270,47
742	557835,49	4292613,87
743	558147,13	4292070,90
744	558140,89	4291840,38
745	558003,95	4291354,57
746	557967,45	4290629,73
747	557311,25	4289668,48
748	556987,42	4289345,28
749	556812,80	4288922,39
750	556555,36	4288558,01
751	556550,49	4288378,09
752	556686,95	4288222,49
753	556724,02	4288137,08
754	556618,86	4287993,63
755	556617,04	4287926,17
756	556764,43	4287759,02
757	556865,30	4287120,48

758	556997,04	4286998,76
759	556995,52	4286942,54
760	556761,95	4286628,15
761	556630,35	4286547,32
762	556007,94	4286626,05
763	554907,32	4286706,49
764	554737,74	4286677,32
765	553923,87	4285918,41
766	553781,33	4285849,13
767	553641,39	4285875,42
768	553435,76	4285969,85
769	552575,55	4286617,66
770	552505,66	4286529,53
771	552480,12	4286209,52
772	552417,66	4285980,52
773	552307,17	4285848,47
774	552009,64	4285665,22
775	552231,79	4284933,41
776	552253,20	4284685,26
777	552193,94	4284574,34
778	551736,85	4284316,63
779	551029,94	4283767,49
780	550831,79	4283722,21
781	550461,02	4283743,50
782	549999,99	4283547,78
783	549938,30	4283555,08
784	549839,84	4283867,19
785	549721,17	4284056,08
786	549637,43	4284080,85
787	549502,35	4284078,87
788	549309,66	4284027,82
789	548788,34	4283766,23
790	548679,58	4283822,09
791	548365,76	4283868,83
792	548147,55	4283914,11
793	548017,45	4283888,35
794	547575,55	4283568,34
795	547233,35	4283397,55
796	546662,92	4282900,97
797	546544,54	4282892,92
798	546211,61	4283065,08
799	545799,21	4283003,09
800	545130,76	4282835,48
801	544417,79	4282894,15
802	544054,02	4282965,86
803	543273,12	4283009,48
804	543164,78	4282956,14
805	542685,06	4282485,23

806	542292,57	4282327,05
807	542220,33	4282110,70
808	542155,42	4282040,43
809	541887,92	4281927,26
810	541623,98	4281737,47
811	541513,05	4281588,55
812	541226,02	4280752,36
813	541172,99	4280247,42
814	541097,78	4280170,68
815	540985,03	4280162,48
816	540716,38	4280214,74
817	540544,51	4279893,05
818	540439,82	4279766,48
819	540301,70	4279652,06
820	540130,00	4278919,65
821	540118,00	4278475,49
822	540074,54	4278324,75
823	539965,15	4278232,06
824	539802,85	4278181,30
825	539572,25	4278142,52
826	539353,54	4278127,06
827	539327,10	4277731,68
828	539250,22	4277593,10
829	539104,95	4277422,61
830	538904,23	4277281,74
831	538961,98	4276503,75
832	538941,32	4276363,66
833	538780,10	4276019,18
834	538736,19	4275851,57
835	538752,91	4275637,32
836	538714,62	4275469,57
837	538512,69	4275075,57
838	538253,28	4274803,51
839	538461,19	4274626,86
840	538705,22	4274288,32
841	538767,82	4274106,59
842	538790,63	4273909,06
843	538785,15	4273706,66
844	538720,88	4273618,38
845	538507,10	4273410,36
846	538421,25	4273148,23
847	538385,12	4272852,18
848	538478,57	4272770,89
849	538542,39	4272634,13
850	538482,52	4272292,54
851	538400,93	4271771,52
852	538454,27	4271663,17
853	538938,23	4271666,99

854	539016,94	4271456,69
855	539073,64	4270639,36
856	539069,84	4270498,80
857	538833,72	4270088,86
858	538640,28	4269801,53
859	538918,20	4269467,69
860	539173,18	4269325,77
861	538626,78	4268676,66
862	538144,06	4267885,16
863	538146,95	4267783,81
864	538238,73	4267640,68
865	538279,30	4267476,42
866	538173,85	4267321,74
867	538008,38	4267236,19
868	537800,70	4267170,90
869	537739,59	4267074,67
870	537745,79	4266970,98
871	537916,16	4266946,13
872	538009,45	4266859,21
873	538238,90	4266189,14
874	538250,00	4265975,04
875	538055,82	4265867,77
876	537766,82	4265791,19
877	537612,13	4265688,48
878	537363,86	4265453,26
879	537006,64	4265350,38
880	536876,12	4265308,89
881	536746,06	4265076,11
882	536691,07	4264914,44
883	536558,26	4264788,63
884	535934,70	4264406,03
885	535492,23	4264063,52
886	535295,93	4263877,54
887	534774,79	4263120,84
888	534506,31	4262762,40
889	534359,23	4262524,45
890	534272,33	4262223,00
891	534257,76	4261891,45
892	534253,05	4261717,17
893	534101,26	4261513,11
894	533959,04	4261455,06
895	533928,36	4261360,25
896	534064,50	4261193,43
897	534075,45	4260973,71
898	534285,74	4260844,27
899	534438,91	4260682,60
900	534474,15	4260529,75
901	534433,29	4260266,43

902	534422,97	4260092,29
903	534538,90	4260010,41
904	534670,19	4259871,85
905	534654,99	4259725,97
906	534319,66	4259391,85
907	534136,44	4259064,86
908	533958,36	4258929,02
909	534135,22	4258811,73
910	534887,51	4257919,39
911	534889,20	4257148,60
912	534853,05	4256851,41
913	534867,65	4256558,47
914	534952,75	4255959,81
915	535054,87	4255574,49
916	535210,00	4255277,76
917	535463,91	4254888,34
918	535564,95	4254671,84
919	535605,89	4254396,19
920	535675,11	4254168,16
921	535691,83	4253953,93
922	535652,03	4253729,97
923	535587,76	4253641,69
924	534912,41	4253215,48
925	534418,15	4253037,55
926	534135,70	4252994,54
927	533748,56	4252824,97
928	533600,59	4252553,29
929	533549,55	4252121,48
930	533555,48	4251924,42
931	533536,03	4251829,31
932	533138,72	4251699,39
933	533099,98	4251514,78
934	533053,81	4251054,71
935	533219,58	4250735,19
936	533563,58	4250140,82
937	533728,60	4249793,20
938	533768,11	4249589,61
939	533658,97	4249214,50
940	533604,95	4248963,92
941	533529,18	4247407,64
942	533632,65	4247281,08
943	533893,68	4247155,90
944	534193,00	4246990,29
945	534302,40	4246874,83
946	534348,75	4246299,74
947	534284,33	4246205,84
948	534032,59	4246049,50
949	533871,68	4245924,45

950	533812,59	4245819,15
951	533758,51	4245483,07
952	533608,86	4245357,73
953	533204,41	4245171,75
954	532913,61	4245027,70
955	532775,21	4244902,04
956	532576,79	4244429,22
957	532251,52	4243841,68
958	532281,92	4243508,95
959	532368,84	4243185,94
960	532570,63	4242741,69
961	532780,14	4242375,99
962	532890,15	4242283,01
963	532932,69	4242191,85
964	532917,65	4242051,62
965	532973,48	4241910,60
966	533242,20	4241778,45
967	533397,32	4241689,87
968	533502,47	4241417,00
969	533488,34	4241102,35
970	533432,75	4240918,22
971	533185,25	4240711,12
972	533085,60	4240561,92
973	532936,71	4240464,67
974	533133,01	4240234,35
975	533547,33	4240161,29
976	533725,09	4240077,73
977	533821,57	4239900,73
978	533779,49	4239800,61
979	533770,38	4239671,47
980	533788,16	4239288,45
981	534050,26	4238786,32
982	534096,90	4238638,79
983	534060,00	4238313,51
984	534263,30	4237717,34
985	534255,56	4237430,64
986	534056,39	4236721,57
987	534018,43	4236356,94
988	533925,91	4236055,66
989	533779,46	4235840,22
990	533493,37	4235662,30
991	533819,26	4235647,88
992	534004,00	4235614,76
993	534279,92	4235416,05
994	534432,45	4235231,91
995	534573,60	4235042,45
996	534614,02	4234872,61
997	534565,27	4234525,13

998	534448,59	4234370,77
999	534169,04	4234226,43
1000	534020,32	4233926,67
1001	534169,52	4233410,72
1002	534176,83	4233056,12
1003	534207,52	4232942,79
1004	534544,80	4232933,68
1005	534670,14	4232784,04
1006	534716,04	4232400,27
1007	534724,56	4232090,63
1008	534661,20	4231619,80
1009	534635,70	4231299,84
1010	534692,23	4230477,01
1011	534907,52	4230324,94
1012	535373,80	4229676,67
1013	535555,04	4229306,12
1014	535628,59	4228904,74
1015	535650,49	4228257,23
1016	536142,99	4227852,30
1017	536343,12	4227659,11
1018	536418,48	4227533,32
1019	536516,48	4227412,53
1020	536594,43	4227174,16
1021	537192,41	4226404,22
1022	537523,01	4226564,05
1023	537835,66	4226684,99
1024	538265,76	4226780,24
1025	538581,46	4226805,47
1026	539215,00	4226310,21
1027	539438,02	4226236,67
1028	539696,76	4226235,30
1029	539851,66	4226268,15
1030	540285,17	4226360,03
1031	541260,97	4226665,56
1032	541386,77	4226740,92
1033	541505,28	4226962,73
1034	541643,08	4227065,88
1035	542166,00	4227265,52
1036	542322,17	4227424,44
1037	542373,22	4227231,79
1038	542505,09	4227115,73
1039	542682,39	4227015,29
1040	542933,68	4226946,63
1041	543255,46	4226780,42
1042	543428,65	4226736,37
1043	543549,73	4226637,46
1044	543638,30	4226584,43
1045	543852,83	4226404,25

1046	544032,40	4226180,01
1047	544263,02	4225971,26
1048	544451,26	4225859,29
1049	544730,80	4225795,48
1050	545000,46	4225782,56
1051	545316,92	4225835,88
1052	545974,30	4225390,59
1053	546206,15	4226059,36
1054	547371,42	4226506,00
1055	548249,11	4226926,66
1056	548435,07	4226938,51
1057	548542,33	4227160,63
1058	548768,85	4227424,52
1059	549325,54	4227457,83
1060	549495,27	4227410,49
1061	549590,49	4227270,66
1062	549528,75	4227150,82
1063	549439,45	4227051,98
1064	549425,62	4226956,72
1065	549473,32	4226848,55
1066	549548,22	4226705,89
1067	549521,32	4226543,48
1068	549386,56	4226344,61
1069	549233,42	4226298,12
1070	549096,23	4226217,45
1071	549050,04	4226090,45
1072	549056,35	4225908,01
1073	549138,27	4225775,29
1074	549309,63	4225622,15
1075	549470,07	4225397,29
1076	549494,06	4225203,13
1077	549781,39	4225552,01
1078	550037,87	4226298,86
1079	550167,16	4226711,65
1080	550422,72	4227216,64
1081	550590,30	4227380,87
1082	550744,66	4227472,32
1083	550935,48	4227455,91
1084	550986,97	4227488,26
1085	551012,35	4227594,46
1086	551022,24	4227751,70
1087	551183,13	4227876,74
1088	551863,16	4228060,85
1089	552079,81	4228167,50
1090	552155,01	4228244,21
1091	552400,98	4228395,07
1092	554012,23	4229729,69
1093	553633,36	4230904,41

1094	553681,08	4231420,65
1095	554158,14	4231587,75
1096	554172,90	4232133,03
1097	553431,82	4232603,13
1098	553955,53	4233038,99
1099	555051,07	4232570,55
1100	555759,01	4231499,42
1101	557114,05	4231265,85
1102	557877,23	4232027,12
1103	560888,84	4233337,84
1104	561503,40	4233605,30
1105	562516,85	4232557,38
1106	564146,10	4233391,93
1107	564114,92	4233652,68
1108	563948,43	4233944,09
1109	564236,97	4234420,06
1110	564255,52	4234481,44
1111	564160,58	4234714,66
1112	564151,47	4234793,67
1113	564240,22	4235162,55
1114	564367,85	4235305,36
1115	564427,41	4235427,50
1116	564441,56	4235534,00
1117	564434,58	4235691,70
1118	564354,21	4235840,15
1119	564581,68	4236137,77
1120	564794,39	4236306,40
1121	565062,57	4236653,54
1122	565350,35	4236893,26
1123	565752,23	4237191,77
1124	566031,35	4237319,21
1125	566232,97	4237493,77
1126	566274,91	4237588,27
1127	566200,94	4237972,82
1128	566203,38	4238062,76
1129	566295,76	4238150,27
1130	566438,14	4238422,07
1131	566622,75	4238591,45
1132	566681,11	4238668,63
1133	566679,15	4238803,70
1134	566732,94	4238920,37
1135	566897,19	4239169,07
1136	567034,70	4239260,99
1137	567324,90	4239382,51
1138	567738,62	4239495,05
1139	567830,85	4239576,94
1140	567867,32	4239677,20
1141	568586,87	4239657,69

1142	568807,03	4239685,49
1143	569005,30	4239736,36
1144	569188,24	4239843,91
1145	569727,63	4240026,19
1146	569906,62	4240195,74
1147	570242,86	4240355,38
1148	570596,11	4240520,19
1149	570801,39	4240621,52
1150	571025,19	4240784,21
1151	572590,89	4239397,21
1152	574024,36	4236455,52
1153	577345,74	4233845,14
1154	577426,14	4231626,51
1155	577930,69	4231562,19
1156	579122,62	4228222,06
1157	580128,82	4225708,31
1158	580786,20	4225679,22
1159	581546,04	4223830,33
1160	582174,53	4223565,75
1161	582318,84	4223494,32
1162	582726,13	4223370,76
1163	582862,08	4223198,31
1164	582956,26	4223145,12
1165	583685,95	4223085,92
1166	584070,00	4221899,80
1167	583741,18	4220356,15
1168	584404,39	4218678,67
1169	584533,46	4218253,27
1170	584941,52	4218157,81
1171	585170,15	4218084,10
1172	586067,36	4217772,84
1173	586322,56	4217642,14
1174	586554,98	4217500,81
1175	586697,31	4217356,32
1176	586902,24	4217238,24
1177	586984,42	4217157,26
1178	587284,10	4216800,35
1179	587412,02	4216746,26
1180	588101,72	4216665,63
1181	588306,22	4216738,81
1182	588456,03	4216869,76
1183	588575,49	4217125,27
1184	588667,25	4217190,27
1185	589615,45	4217513,27
1186	589947,24	4217509,87
1187	590098,56	4217488,88
1188	590201,53	4217345,45
1189	590306,93	4217083,82

1190	590439,13	4216360,20
1191	590480,97	4216161,05
1192	590944,35	4215907,70
1193	591142,12	4215733,56
1194	591254,36	4215516,76
1195	591344,69	4215114,91
1196	591459,37	4214988,04
1197	591570,88	4214951,25
1198	591875,48	4214982,35
1199	592053,52	4214910,01
1200	592283,36	4214881,26
1201	592449,70	4214792,35
1202	592592,63	4214670,34
1203	592727,08	4214649,80
1204	593065,10	4214668,73
1205	593244,52	4214646,98
1206	593997,86	4214423,98
1207	594079,27	4214314,89
1208	594027,65	4213658,14
1209	593942,05	4213199,21
1210	593789,63	4212972,73
1211	593479,22	4212728,04
1212	593467,78	4212514,60
1213	593561,32	4212230,79
1214	593996,74	4211487,68
1215	594008,87	4211312,96
1216	593818,57	4210934,49
1217	593722,83	4210723,33
1218	593478,67	4210433,00
1219	593424,26	4210293,85
1220	594078,43	4210354,81
1221	594319,67	4210331,37
1222	594700,36	4210264,76
1223	594986,86	4210250,19
1224	595150,62	4210273,87
1225	595305,50	4210342,81
1226	595799,40	4210549,87
1227	596060,40	4210632,77
1228	596824,21	4211208,26
1229	596941,37	4211379,45
1230	597114,51	4211954,12
1231	597237,29	4212125,16
1232	597410,20	4212277,96
1233	598308,26	4212619,16
1234	598714,35	4212658,74
1235	599088,39	4212761,06
1236	599387,42	4213000,43
1237	599814,51	4213191,31

1238	599913,58	4213317,99
1239	599975,03	4213715,69
1240	600073,03	4213803,03
1241	600874,97	4214332,48
1242	601333,42	4214559,63
1243	602556,70	4214944,83
1244	602785,21	4215073,62
1245	602954,92	4215108,38
1246	603042,34	4215426,63
1247	603062,04	4215943,62
1248	603123,19	4216330,09
1249	603279,64	4216910,85
1250	603434,97	4217244,13
1251	603641,78	4217401,64
1252	603797,82	4217554,90
1253	604112,86	4218051,47
1254	604182,33	4218247,59
1255	604254,57	4218628,14
1256	604530,19	4218834,39
1257	605025,25	4219248,43
1258	605090,76	4219381,64
1259	605165,29	4219846,52
1260	605265,76	4220023,79
1261	605619,32	4220199,79
1262	606044,73	4220328,84
1263	606394,00	4220347,46
1264	606524,83	4220400,14
1265	606749,87	4220607,79
1266	607019,27	4220791,69
1267	607364,15	4220855,44
1268	607523,98	4220941,08
1269	608041,69	4221360,14
1270	608164,33	4221525,54
1271	608229,68	4221653,15
1272	608280,12	4222471,92
1273	608251,03	4222849,61
1274	608126,25	4223225,45
1275	608169,07	4223764,31
1276	608330,85	4224333,69
1277	608570,16	4224899,80
1278	608600,64	4225110,49
1279	608601,21	4225461,50
1280	608666,75	4225719,63
1281	608734,25	4225925,94
1282	608737,20	4226240,88
1283	608664,91	4226477,97
1284	608668,43	4226607,25
1285	608910,99	4226838,06

1286	608973,32	4227061,38
1287	608988,76	4227420,99
1288	608915,05	4228019,30
1289	609012,03	4228275,42
1290	609584,59	4228642,35
1291	609915,41	4229015,87
1292	610758,03	4229797,35
1293	610973,93	4229875,85
1294	611728,16	4230097,19
1295	612087,66	4230284,27
1296	612251,29	4230302,32
1297	612555,10	4230097,15
1298	612800,60	4230022,95
1299	613349,65	4229940,48
1300	613589,84	4229877,68
1301	613655,14	4229797,14
1302	613802,13	4229410,60
1303	613916,33	4229266,84
1304	613930,29	4229159,58
1305	613904,44	4229036,53
1306	613994,23	4229028,46
1307	614180,39	4229254,02
1308	614431,86	4229399,06
1309	614624,06	4229433,20
1310	614915,14	4229380,25
1311	615046,63	4229663,57
1312	615219,71	4229821,99
1313	615373,17	4229879,68
1314	615558,22	4229857,76
1315	616023,09	4229783,21
1316	616237,17	4229794,24
1317	616537,25	4229864,82
1318	616842,03	4229901,51
1319	617024,20	4229980,92
1320	617237,55	4230171,99
1321	617350,03	4230377,07
1322	617389,74	4230595,38
1323	617393,31	4230932,82
1324	617488,16	4231110,24
1325	617726,57	4231188,12
1326	618592,92	4231395,14
1327	619035,15	4231315,57
1328	619207,28	4231232,12
1329	619547,26	4231115,95
1330	619963,90	4230716,43
1331	620091,97	4230667,93
1332	620385,04	4230688,05
1333	620657,94	4230793,12

1334	620871,88	4231005,53
1335	620972,35	4231182,81
1336	621106,54	4231359,16
1337	621390,28	4231655,20
1338	621521,81	4231939,66
1339	621825,16	4232336,42
1340	622031,52	4232477,06
1341	622167,21	4232589,07
1342	622378,46	4232822,00
1343	622802,99	4233536,12
1344	623003,72	4233676,89
1345	623220,01	4233974,78
1346	623415,89	4234143,82
1347	623650,66	4234294,93
1348	624100,06	4234271,41
1349	624608,45	4234347,54
1350	624985,29	4234551,03
1351	625134,21	4234648,22
1352	625224,21	4234853,91
1353	625346,61	4235216,23
1354	625349,83	4235334,29
1355	625200,57	4235636,52
1356	625182,89	4236019,54
1357	625098,23	4236421,28
1358	625114,99	4236623,34
1359	625195,84	4236699,88
1360	625478,14	4236737,18
1361	625972,43	4236914,96
1362	626153,08	4236938,15
1363	626292,55	4236894,97
1364	626483,00	4236659,12
1365	626622,01	4236599,07
1366	627401,19	4236497,88
1367	627952,40	4236494,08
1368	629046,64	4236599,21
1369	629414,35	4236673,55
1370	629569,35	4236787,46
1371	629611,82	4237106,95
1372	629821,17	4237562,54
1373	630053,71	4237837,47
1374	630243,97	4238006,67
1375	630732,45	4238589,65
1376	630882,46	4238726,19
1377	631164,30	4238746,62
1378	631388,53	4238717,99
1379	631782,14	4238504,72
1380	632032,49	4238402,24
1381	632709,32	4238259,98

1382	633103,05	4238052,33
1383	633294,95	4238075,20
1384	633615,79	4238904,67
1385	633764,61	4239204,39
1386	634026,34	4239517,89
1387	634651,52	4239956,49
1388	634809,24	4239963,44
1389	635083,30	4239905,30
1390	635459,57	4239675,63
1391	635583,25	4239672,25
1392	635807,56	4239851,76
1393	636080,53	4240164,97
1394	636402,01	4240606,24
1395	636561,32	4240877,53
1396	636690,58	4241284,68
1397	636753,81	4241333,59
1398	636927,15	4241295,09
1399	637065,69	4241218,17
1400	637279,31	4241212,33
1401	637507,55	4241329,86
1402	637835,35	4241590,93
1403	638042,19	4241748,42
1404	638430,51	4242165,35
1405	638655,44	4242367,36
1406	639048,86	4242559,13
1407	639155,51	4242550,59
1408	639287,20	4242428,85
1409	639379,69	4242313,81
1410	639580,85	4242263,30
1411	639845,66	4242278,56
1412	640064,05	4242446,98
1413	640215,13	4242622,87
1414	640330,71	4242940,38
1415	640510,94	4243565,54
1416	640593,49	4243703,92
1417	640923,15	4244032,45
1418	641214,37	4244395,78
1419	641339,35	4244645,54
1420	641516,68	4245163,88
1421	641559,79	4245505,88
1422	641574,94	4245854,27
1423	641651,72	4245987,19
1424	642446,95	4246471,76
1425	642797,49	4246535,29
1426	643224,58	4246517,99
1427	643395,07	4246580,84
1428	643574,27	4246755,96
1429	644049,70	4247271,78

1430	644214,34	4247531,69
1431	644254,52	4247766,87
1432	644264,76	4247935,37
1433	644186,66	4248370,70
1434	644215,15	4248589,32
1435	644342,66	4248726,49
1436	644840,12	4249224,83
1437	645497,99	4250033,84
1438	645634,21	4250283,27
1439	645695,19	4250456,01
1440	645700,11	4250635,90
1441	645628,95	4250913,52
1442	645549,93	4251315,13
1443	645630,02	4251363,56
1444	645855,35	4251374,27
1445	646263,18	4251475,63
1446	646686,66	4251531,55
1447	646678,37	4253078,90
1448	646752,45	4253318,80
1449	646935,04	4253617,61
1450	647614,55	4254600,43
1451	647863,60	4255066,20
1452	647964,47	4255462,87
1453	647984,79	4255794,26
1454	647866,09	4256596,40
1455	647676,33	4257062,93
1456	647686,26	4257220,18
1457	648589,73	4258163,13
1458	648933,72	4258603,80
1459	649181,32	4258810,81
1460	649659,47	4259219,67
1461	649735,49	4259324,49
1462	649766,66	4259436,16
1463	649730,08	4259538,43
1464	649743,95	4259633,68
1465	649854,91	4259782,56
1466	650161,35	4260083,60
1467	650488,41	4260316,57
1468	650716,52	4260428,47
1469	650658,05	4260964,55
1470	650646,73	4261167,40
1471	650736,13	4261761,32
1472	650759,23	4262193,90
1473	650840,47	4262489,86
1474	650988,17	4262952,78
1475	651002,27	4263261,83
1476	651046,85	4263451,91
1477	651186,40	4263616,87

1478	651402,79	4263712,21
1479	651663,87	4263795,08
1480	651911,85	4263810,80
1481	651922,25	4263984,92
1482	651913,38	4264277,72
1483	651783,07	4264860,79
1484	651701,43	4265577,55
1485	651609,32	4265912,01
1486	651529,30	4266071,74
1487	651391,52	4266176,78
1488	651001,68	4266322,49
1489	650647,10	4266523,48
1490	650526,18	4266628,07
1491	650489,77	4266735,96
1492	650546,44	4267162,00
1493	650526,87	4267269,44
1494	650330,79	4267505,48
1495	650160,82	4267667,67
1496	649971,98	4267757,23
1497	649738,16	4267848,02
1498	649645,52	4267957,47
1499	649839,90	4268070,29
1500	650032,04	4268306,96
1501	650285,33	4268721,98
1502	650453,45	4268903,06
1503	650570,81	4269079,88
1504	650393,68	4269186,01
1505	650279,47	4269329,78
1506	650170,11	4269445,31
1507	650057,42	4269645,31
1508	649999,12	4269776,31
1509	650032,31	4269961,07
1510	650058,11	4270286,68
1511	650037,54	4270562,93
1512	649962,36	4270694,40
1513	649613,95	4271120,28
1514	649547,49	4271364,03
1515	649461,52	4271923,39
1516	649400,67	4272166,98
1517	649422,31	4272340,81
1518	649601,98	4272943,53
1519	649798,57	4273753,96
1520	649843,85	4274174,70
1521	649823,67	4274259,64
1522	649324,91	4274537,74
1523	649220,87	4274641,87
1524	649150,85	4274756,31
1525	648918,03	4275089,01

1526	648719,33	4275229,48
1527	648433,13	4275462,37
1528	648050,28	4275658,52
1529	647906,56	4275752,47
1530	647887,61	4275882,40
1531	648002,91	4276188,69
1532	648222,61	4276610,28
1533	648338,83	4276950,31
1534	648342,98	4277102,11
1535	648315,25	4277322,30
1536	648315,47	4277536,09
1537	648280,89	4277711,46
1538	648023,95	4278191,11
1539	647973,43	4278400,68
1540	647945,07	4278598,37
1541	647972,25	4278974,60
1542	648022,92	4279181,39
1543	648255,43	4279658,90
1544	648417,46	4279823,26
1545	648857,92	4280086,90
1546	649117,23	4280310,48
1547	649261,47	4280441,56
1548	649311,37	4280620,24
1549	649344,79	4281018,82
1550	649288,71	4281436,71
1551	649090,46	4282004,79
1552	649084,91	4282213,11
1553	649116,41	4282336,03
1554	649528,82	4282808,62
1555	649601,07	4282981,06
1556	649634,72	4283182,70
1557	649729,91	4283371,40
1558	649878,71	4283462,97
1559	650455,11	4283554,09
1560	651134,62	4283507,35
1561	651620,30	4283572,83
1562	651994,92	4283691,98
1563	652131,55	4283750,13
1564	652404,11	4284046,50
1565	652535,26	4284110,42
1566	652647,56	4284101,73
1567	652848,97	4283854,27
1568	653063,62	4283679,59
1569	653174,98	4283637,16
1570	653264,94	4283634,70
1571	653413,12	4283703,78
1572	653564,38	4283885,32
1573	653646,48	4284006,85

1574	653665,20	4284484,59
1575	653750,44	4284926,76
1576	653850,80	4285098,42
1577	653993,98	4285190,16
1578	654168,89	4285207,88
1579	654425,82	4285138,94
1580	654649,02	4285070,94
1581	654800,67	4285061,15
1582	654897,94	4285120,38
1583	655025,25	4285454,49
1584	655112,82	4285570,24
1585	655278,02	4285644,49
1586	655503,38	4285655,20
1587	655845,57	4285617,69
1588	655986,13	4285613,84
1589	656201,94	4285686,70
1590	656398,95	4285895,11
1591	656677,53	4286000,01
1592	656775,72	4286092,97
1593	656840,65	4286203,73
1594	656856,52	4286372,09
1595	656754,09	4286740,62
1596	656760,86	4286988,00
1597	656891,02	4287220,75
1598	656900,96	4287378,02
1599	656862,60	4287621,02
1600	656750,30	4288040,46
1601	656598,88	4288264,05
1602	656523,26	4288378,65
1603	656525,41	4288457,37
1604	656644,41	4288487,86
1605	657084,04	4288515,21
1606	657261,09	4288611,64
1607	657742,62	4288936,04
1608	658051,00	4289102,02
1609	658753,42	4289274,07
1610	659067,97	4289254,20
1611	659229,48	4289193,50
1612	659327,30	4289067,04
1613	659434,97	4288889,66
1614	659590,15	4288762,75
1615	659648,44	4288754,40
1616	659705,35	4288777,60
1617	659618,89	4289030,91
1618	659552,88	4289291,55
1619	659568,68	4289662,47
1620	659660,96	4290155,09
1621	659667,89	4290408,09

1622	659796,52	4290995,37
1623	660065,40	4291978,29
1624	660091,83	4292326,42
1625	660066,41	4293041,71
1626	660022,59	4293701,24
1627	660086,30	4294177,75
1628	659978,39	4294552,08
1629	659947,06	4294845,52
1630	659969,01	4295441,36
1631	660034,79	4295788,41
1632	660044,27	4295928,82
1633	659906,25	4296230,82
1634	659911,64	4296427,61
1635	659960,48	4296566,94
1636	660239,30	4296885,65
1637	660351,82	4297090,76
1638	660420,77	4297347,70
1639	660431,78	4297955,09
1640	660302,32	4299185,28
1641	660295,01	4299534,35
1642	660327,60	4299696,62
1643	660473,71	4299895,19
1644	660392,45	4300009,94
1645	659824,19	4300627,60
1646	659391,03	4301247,17
1647	659272,02	4301627,42
1648	659259,48	4301785,32
1649	659410,67	4302169,43
1650	659408,90	4302310,15
1651	659367,00	4302423,83
1652	658977,12	4302980,33
1653	658777,33	4303081,45
1654	658628,13	4303181,20
1655	658590,47	4303244,13
1656	658636,61	4303490,45
1657	658655,40	4303765,65
1658	658745,75	4303982,62
1659	658945,40	4304286,63
1660	659178,32	4304572,85
1661	659147,51	4304680,60
1662	658495,59	4305120,49
1663	658103,69	4305193,12
1664	657863,76	4305267,22
1665	657649,11	4305441,90
1666	657142,91	4305860,91
1667	657019,52	4305875,55
1668	656776,20	4305825,95
1669	656529,65	4305658,27

1670	656376,90	4305628,69
1671	656226,79	4305694,69
1672	656047,55	4305930,32
1673	655942,27	4305989,47
1674	655717,67	4306006,87
1675	655513,56	4305950,56
1676	655322,54	4305961,43
1677	655217,25	4306020,58
1678	655157,71	4306106,61
1679	655132,98	4306231,09
1680	655227,56	4306397,30
1681	655391,62	4306634,77
1682	655460,10	4306874,84
1683	655809,54	4308744,68
1684	655802,00	4308879,93
1685	655681,84	4309012,65
1686	655439,82	4309216,22
1687	655503,53	4309692,77
1688	655632,47	4309880,56
1689	655752,16	4310141,74
1690	655876,09	4310352,17
1691	655925,70	4310519,62
1692	655823,25	4310888,19
1693	655776,88	4311249,60
1694	655509,30	4311752,10
1695	655378,81	4311918,85
1696	655323,59	4312162,34
1697	655304,80	4312297,90
1698	655058,31	4312749,18
1699	654981,36	4313021,38
1700	654787,26	4313330,57
1701	654568,96	4313578,52
1702	654243,38	4313812,52
1703	654073,22	4313969,10
1704	654304,38	4314396,06
1705	654341,35	4314513,21
1706	654345,05	4314648,16
1707	654309,37	4314784,18
1708	654184,83	4314962,04
1709	654052,50	4315061,32
1710	654021,38	4315157,84
1711	654040,71	4315247,35
1712	654179,36	4315378,59
1713	654460,27	4315567,85
1714	654554,24	4315711,57
1715	654563,71	4315852,00
1716	654385,62	4316335,18
1717	654358,19	4316566,65

1718	654583,35	4316774,30
1719	654772,59	4316904,17
1720	654878,12	4317058,85
1721	655002,98	4317303,02
1722	655362,23	4317681,44
1723	655325,64	4317783,74
1724	655169,36	4318035,61
1725	655072,07	4318387,15
1726	654969,70	4318553,15
1727	654783,29	4318732,70
1728	654622,23	4318810,27
1729	654347,94	4318862,80
1730	654164,38	4318940,97
1731	654016,72	4319096,96
1732	654221,45	4319175,75
1733	654440,37	4319361,08
1734	654695,94	4319652,32
1735	654863,08	4320002,25
1736	654897,20	4320220,78
1737	654800,08	4320577,95
1738	654799,38	4320758,04
1739	654860,22	4320925,19
1740	654973,07	4321141,56
1741	654971,29	4321282,29
1742	654891,03	4321639,00
1743	654906,28	4321784,89
1744	654984,54	4322176,66
1745	655000,79	4322564,48
1746	654919,52	4323090,05
1747	654950,11	4323179,24
1748	655190,12	4323313,34
1749	655502,93	4323434,21
1750	655777,30	4323589,88
1751	656023,72	4323751,95
1752	656483,57	4324105,13
1753	656698,55	4324352,46
1754	656918,32	4324774,11
1755	657483,46	4324657,33
1756	657866,14	4324658,10
1757	658172,87	4324762,24
1758	658661,38	4324928,93
1759	658998,14	4324897,19
1760	659149,82	4324887,42
1761	659269,44	4324940,41
1762	659280,31	4325131,44
1763	659269,90	4325368,07
1764	659135,57	4325805,05
1765	659159,84	4326074,49

1766	659126,64	4326300,49
1767	658973,35	4326456,63
1768	658907,73	4326525,96
1769	658862,21	4326712,91
1770	658941,55	4327144,04
1771	658944,70	4327464,71
1772	658978,84	4327683,24
1773	659048,39	4327962,70
1774	659135,66	4328067,22
1775	659320,84	4328253,48
1776	659848,04	4329009,98
1777	659991,01	4329298,69
1778	660083,83	4329605,64
1779	660309,84	4329638,84
1780	660732,72	4329464,05
1781	661005,94	4329372,16
1782	661270,77	4329179,19
1783	661513,94	4328812,37
1784	661901,48	4328374,07
1785	662107,21	4328284,03
1786	662593,96	4328180,64
1787	662648,96	4328134,13
1788	662773,12	4327736,81
1789	662844,91	4327481,60
1790	662926,62	4327383,71
1791	663037,24	4327313,14
1792	663364,46	4327343,56
1793	663887,87	4327346,09
1794	664299,59	4327379,82
1795	664449,49	4327418,76
1796	664571,02	4327502,68
1797	664607,72	4327568,56
1798	664621,69	4327758,63
1799	664647,63	4327961,46
1800	664783,57	4328251,42
1801	664963,12	4328541,67
1802	665035,23	4328783,94
1803	665044,48	4329119,52
1804	665070,53	4329379,04
1805	665152,35	4329498,94
1806	665341,75	4329618,81
1807	665740,41	4329788,23
1808	665981,94	4329900,87
1809	666389,95	4330145,64
1810	666698,65	4330163,40
1811	666830,36	4330194,71
1812	666890,71	4330274,48
1813	666941,37	4330424,30

1814	666978,46	4330609,37
1815	667053,88	4330813,76
1816	667226,30	4331056,22
1817	667308,86	4331097,59
1818	667696,27	4331017,26
1819	667914,11	4331008,42
1820	668197,22	4331047,24
1821	668529,63	4331186,48
1822	668972,35	4331424,48
1823	669245,02	4331611,87
1824	669428,11	4331819,14
1825	669486,11	4332024,00
1826	669488,87	4332335,05
1827	669466,07	4332562,46
1828	669316,29	4332930,00
1829	669080,22	4333331,87
1830	668758,69	4333692,45
1831	668485,77	4333917,95
1832	668384,06	4334025,40
1833	668294,67	4334263,35
1834	668320,12	4334553,43
1835	668234,76	4334831,98
1836	668101,70	4335068,22
1837	668202,78	4335359,14
1838	668270,07	4335479,43
1839	668499,97	4335697,07
1840	668706,06	4335894,99
1841	669038,99	4336263,92
1842	669355,20	4336342,55
1843	669531,78	4336419,15
1844	669646,59	4336575,95
1845	669688,92	4336845,21
1846	669647,10	4337331,93
1847	669630,91	4337588,26
1848	669684,96	4338177,05
1849	669775,86	4338942,21
1850	670066,76	4339684,48
1851	670556,53	4340046,24
1852	670722,66	4340271,43
1853	670787,75	4340522,62
1854	670870,69	4340683,20
1855	670977,13	4340747,18
1856	671235,01	4340713,98
1857	671610,79	4340738,64
1858	671247,17	4340838,69
1859	671122,70	4340964,20
1860	671104,10	4341133,35
1861	671282,33	4341901,96
1862	671355,42	4342126,77
1863	671547,79	4342354,16
1864	671953,79	4342630,96
1865	672165,07	4342805,49
1866	672313,38	4343016,62
1867	672367,82	4343198,33
1868	672409,35	4343438,54
1869	672560,88	4343661,22
1870	672758,53	4343763,42
1871	672948,28	4343790,24
1872	673250,80	4343688,95
1873	673415,86	4343664,10
1874	673609,71	4343734,42
1875	673945,99	4344013,13
1876	674246,81	4344377,13
1877	674395,05	4344585,35
1878	674934,94	4344971,92
1879	675167,37	4345070,26
1880	675338,80	4345065,59
1881	675490,55	4344980,04
1882	675660,88	4344830,01
1	675743,93	4344784,13

.»;

24) в приложении 24:

а) описание границ муниципального образования «Адамовское» изложить в следующей редакции:

«Описание границ муниципального образования «Адамовское»

Исходная точка № 1 – западная точка квартала № 1 сельского лесхоза; до точки 2 на северо-восток по внешним границам лесных кварталов № 41, 42, 43, 44, 23, 24, 25, 26, 27,28, 29, 65, 60, 3, 39, 40, 27, 15, 16, 17, 8, 9. 1, 2, 3, 4, 5, 6, 7; до точки 3 (с северной точки квартала № 7) на юг, пересекая автодорогу Улан-Удэ – Баргузин – Курумкан, квартала № 14, 23, 26, 38 до р. Баргузин; до точки 4 на северо-восток по р. Баргузин (северная точка квартала № 70); до точки 5 на юго-восток квартала № 70, 71, 72, 73, 78, 81, 82, 83, 92, 103, 104, 119, 135, 136, 155, 178, 204, 203, 229, 253 Усть-Баргузинского лесхоза до грузо-сборочной дороги (далее – ГСД) в точке пересечения с границей муниципальных образований «Читканское», «Баргузинское» и межселенной территорией; до точки 6 на юго-запад вдоль ГСД до юго-восточного угла квартала № 268; до точки 7 на запад квартала № 268, 267, 266, 265, 264, 263, 262, 261 к северо-западной точке квартала № 260 (границ с сельским лесхозом); до точки 8 квартала сельского лесхоза № 20, 21, 19, 17,12, 11, 10, 4; до точки 9 на юго-восток 300 м; до точки 10 на юго-запад 400 м;до точки 11 на юго-восток 1 000 м; до точки 12 на юго-запад 750 м через р. Большая Гусиха; до точки 12-а на северо-запад 1500 м до р. Баргузин; до точки 13 на северо-запад 5300 м; до точки 14 на юго-запад 1 100 м; пересекая р. Баргузин на северо-запад 2600 м квартала № 9, 1 до исходной точки.»;

б) дополнить картографическим и координатным описанием границ муниципального образования «Адамовское» в Баргузинском районе в следующей редакции:

«Картографическое описание границ муниципального образования «Адамовское» в Баргузинском районе

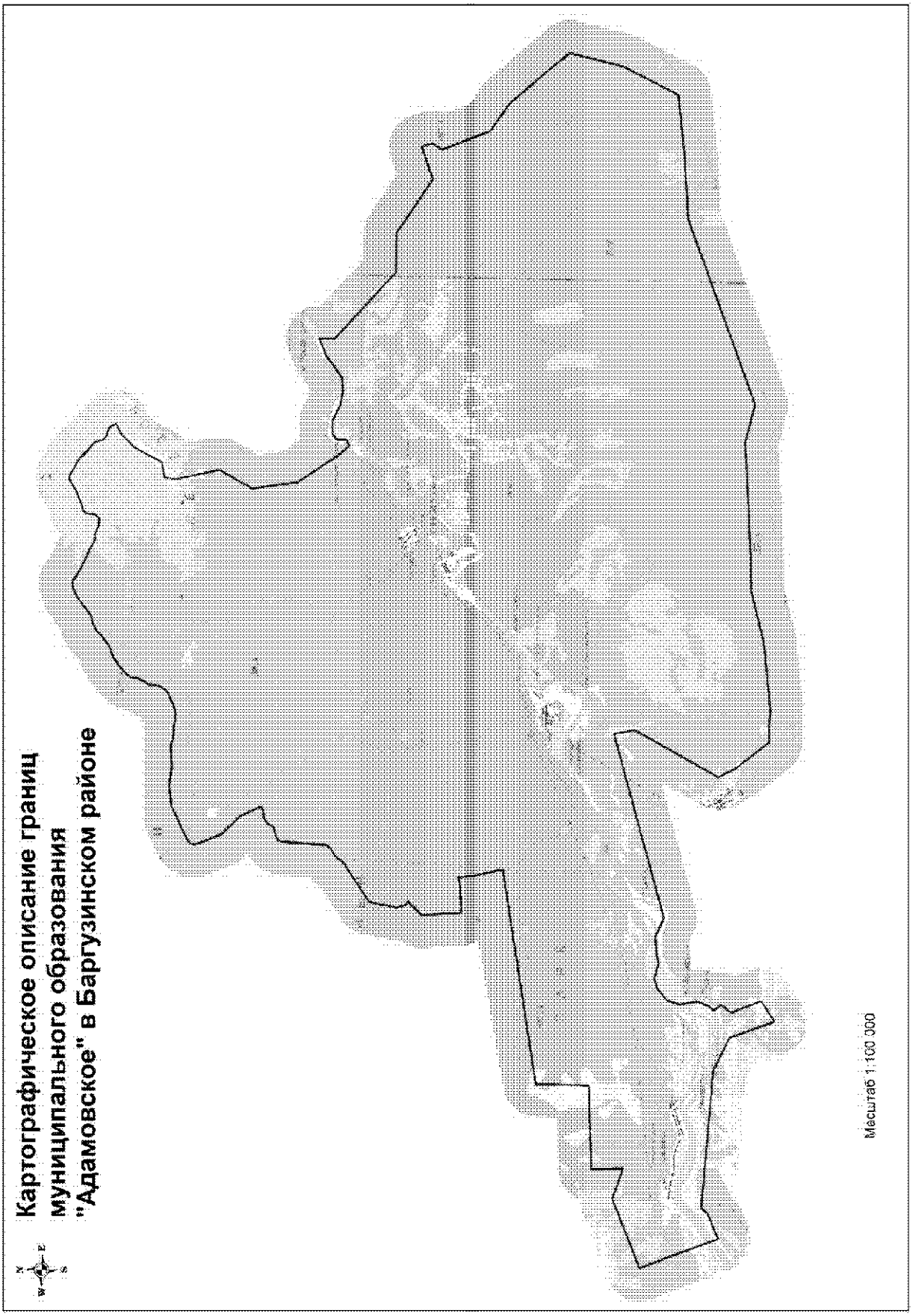
Картографическое описание границ
муниципального образования
"Адамовское" в Баргузинском районе
Масштаб 1:100 000

Координатное описание границ муниципального образования «Адамовское» в Баргузинском районе

Каталог координат характерных точек МО СП «Адамовскос»

№ п/п	X	Y
1	712733,78	4251335,75
2	713777,72	4250895,48
3	714661,83	4253000,47
4	714357,68	4253939,53
5	715329,06	4253885,13
6	715476,02	4256434,95
7	717102,13	4256438,59
8	718286,45	4262936,27
9	719281,58	4262712,12
10	719623,99	4262677,27
11	719541,60	4261997,10
12	719513,39	4261590,99
13	720731,01	4261481,16
14	721162,32	4261905,75
15	721222,85	4261793,95
16	721318,89	4261740,39
17	721411,92	4261733,62
18	721482,83	4261693,45
19	722339,07	4261847,85
20	723193,08	4263069,35
21	723323,26	4263131,90
22	723430,21	4263242,34
23	723597,43	4263483,41
24	723721,95	4263546,11
25	724043,77	4263557,18
26	725068,06	4263595,44
27	725189,17	4263663,65
28	725256,75	4263808,09
29	725296,44	4263978,74
30	725359,51	4264075,59
31	725529,78	4264168,03
32	725624,17	4264305,35
33	725637,03	4264483,12
34	725669,05	4264606,28
35	725760,33	4264630,78
36	725842,49	4264612,61
37	726357,12	4264340,53
38	726920,28	4263781,10
39	727052,76	4263720,11
40	727584,57	4263492,77
41	727755,64	4263446,68
42	727872,91	4263493,75
43	727932,86	4263550,28
44	728232,05	4264165,13
45	728453,13	4264579,96
46	728543,84	4265225,51
47	728474,21	4265767,26
48	728498,60	4266158,79
49	728522,04	4266458,51
50	728441,50	4266774,04
51	728461,75	4267012,19
52	728420,06	4267207,66
53	728397,45	4267388,67
54	728440,56	4267561,09
55	728502,30	4267725,13
56	728581,84	4267890,97
57	728642,40	4268033,94
58	728731,26	4268151,42
59	728841,05	4268199,84
60	728925,07	4268250,65
61	729077,27	4268278,76
62	729266,32	4268284,70
63	729426,15	4268404,11
64	729593,26	4268471,43
65	729821,71	4268495,61
66	730029,85	4268679,55
67	730188,17	4268858,61
68	730367,46	4269117,16
69	730437,25	4269343,54
70	730566,60	4269541,54
71	730681,24	4269673,48
72	730792,92	4269800,70
73	730909,76	4269919,62
74	731013,66	4270119,86
75	731039,98	4270236,83
76	731076,71	4270359,69
77	731302,42	4270639,31
78	731551,41	4270963,42
79	731639,27	4271187,87
80	731679,06	4271361,79
81	731500,28	4271613,60
82	731312,36	4271988,29

83	731164,55	4272368,94
84	731055,57	4272552,15
85	731007,46	4272687,02
86	731003,51	4272872,52
87	730915,50	4273072,74
88	730896,52	4273323,48
89	731033,08	4273435,09
90	731202,45	4273440,98
91	731323,70	4273467,46
92	731403,72	4273549,51
93	731436,22	4273693,82
94	731626,49	4274146,78
95	731845,40	4274471,33
96	731852,40	4274583,92
97	731713,11	4274815,21
98	731605,86	4275060,60
99	731416,73	4275251,23
100	731118,93	4275612,31
101	731020,82	4275673,36
102	730881,61	4275700,55
103	730771,28	4275787,87
104	730693,10	4276024,23
105	730608,27	4276143,26
106	730465,39	4276224,99
107	730304,19	4275910,18
108	729864,31	4275493,57
109	729043,83	4275087,48
110	728935,52	4274614,31
111	728601,27	4274575,74
112	727891,70	4274738,33
113	727277,32	4274898,30
114	726262,61	4274354,57
115	724888,43	4274583,11
116	723674,05	4275426,40
117	723332,54	4275719,65
118	723412,55	4275917,78
119	723719,04	4275923,17
120	723860,24	4276077,80
121	723860,24	4276489,29
122	723639,25	4276969,36
123	723570,67	4277388,47
124	723608,77	4277815,20
125	724104,09	4278455,29
126	724340,31	4278988,70
127	723867,80	4278993,41
128	722067,83	4281043,81

129	722054,47	4282282,52
130	721005,09	4283931,01
131	721365,68	4284921,42
132	721035,30	4285025,74
133	720744,64	4284843,36
134	719285,80	4285455,21
135	718721,16	4286308,56
136	717650,62	4287273,31
137	716936,60	4287903,00
138	715301,18	4287541,39
139	713581,36	4286725,63
140	713340,83	4284956,77
141	713166,81	4282924,69
142	710973,38	4277323,84
143	711242,73	4276183,06
144	711043,94	4273650,62
145	710975,11	4272588,24
146	710924,71	4271613,26
147	710507,96	4270075,38
148	710245,56	4268046,05
149	710270,17	4267268,97
150	710258,05	4267050,16
151	711269,61	4266221,85
152	711783,20	4265937,27
153	714370,98	4267313,75
154	715000,36	4267170,56
155	714952,93	4266996,36
156	714226,67	4264594,40
157	713323,96	4261603,12
158	713579,24	4261002,88
159	713455,05	4260174,97
160	713565,44	4259733,41
161	713461,95	4259436,74
162	713165,28	4259091,78
163	712778,93	4258981,40
164	712220,08	4259077,98
165	711909,61	4258967,60
166	711723,33	4258822,71
167	711508,11	4259005,33
168	711195,55	4258774,55
169	710283,23	4259152,27
170	709870,17	4258534,53
171	711228,00	4258002,36
172	711691,19	4256983,59
173	711946,94	4252783,89
174	711742,18	4252611,84

175	711404,69	4251862,82
176	712584,85	4251396,65
177	712588,53	4251395,08
178	712597,29	4251391,34
179	712604,60	4251388,23
1	712733,78	4251335,75

.»;

25) в приложении 25:

а) описание границ муниципального образования «Баянгольское» изложить в следующей редакции:

«Описание границ муниципального образования «Баянгольское»

Исходная точка № 1 – головное водозаборное сооружение на правом берегу р. Ина в районе поселка Юбилейный; до точки № 2 на северо-запад по р. Ина, пересекая ГСД до дамбы (устье протоки Баргуткан), на точку пересечения на р. Ина с межселенной территорией и границей муниципального образования «Сувинское» через точку пересечения с межселенной территорией и границей муниципального образования «Юбилейное» на р. Ина, расположенную в 500 м юго-восточнее овцетоварной фермы, что на правом берегу р. Ина; до точки № 3 по направлению северо-запад на точку пересечения с границей муниципальных образований «Сувинское» и «Улюнское» на протоке Алачи; до точки № 4 на северо-восток вдоль протоки Алачи через точку пересечения с границей муниципальных образований «Улюнское» и «Хилганайское» на протоке Алачи; до точки № 5 на северо-восток вдоль протоки Дутики до устья р. Борогол (изгородь Старое поле); до точки № 6 на северо-восток 6 км до летника; до точки № 7 на северо-запад 1 640 м до оросительного канала; до точки № 8 вдоль канала на восток до местности Изгородь; до точки № 9 на северо-восток по прямой 4 160 м через урочище Шарагальжин до овцетоварной фермы; до точки № 10 через высотные отметки 568.2 и 545.6 на северо-запад 4 350 м; до точки № 11 на северо-восток 2 560 м по урочищу Нижний Хуйтэн на точку пересечения с границей межселенной территории и с границей муниципального образования «Хилганайское»; до точки № 12 по урочищу Нижний Хуйтэн на юго-восток 540 м до поворота; до точки № 13 на северо-восток по прямой 3920 м по полевой дороге до развилки дорог; до точки № 14 на юго-восток по прямой 1 440 м, пересекая ГСД; до точки № 15 на северо-восток по прямой 1 100 м по дороге; до точки № 16 на юго-восток по прямой 1900 м до перекрестка дорог; до точки № 17, т.е. точки пересечения с границей муниципального образования «Курумканский район» на северо-восток вдоль дороги по прямой 1 540 м; до точки № 18 по административной границе между Баргузинским и Курумканским районами 500 м до границы с Куйтунским лесничеством; до точки № 19 по внешней границе кварталов № 42, 43, 28, 15, 16, 6, 7; до точки № 20 на юг по восточной стороне кварталов № 7,20, 34, 50, 66, 83, 22, 40 до р. Турокча; до точки № 21 вниз по течению р. Турокча через точку пересечения с межселенной территорией и с границей муниципального образования «Юбилейное» на реке Турокча до квартала № 100; до исходной точки № 1 на северо-запад по границам кварталов № 95, 94, 75 до головного водозаборного сооружения.»;

б) дополнить картографическим и координатным описанием границ

муниципального образования «Баянгольское» в Баргузинском районе в следующей редакции:

«Картографическое описание границ муниципального образования «Баянгольское» в Баргузинском районе

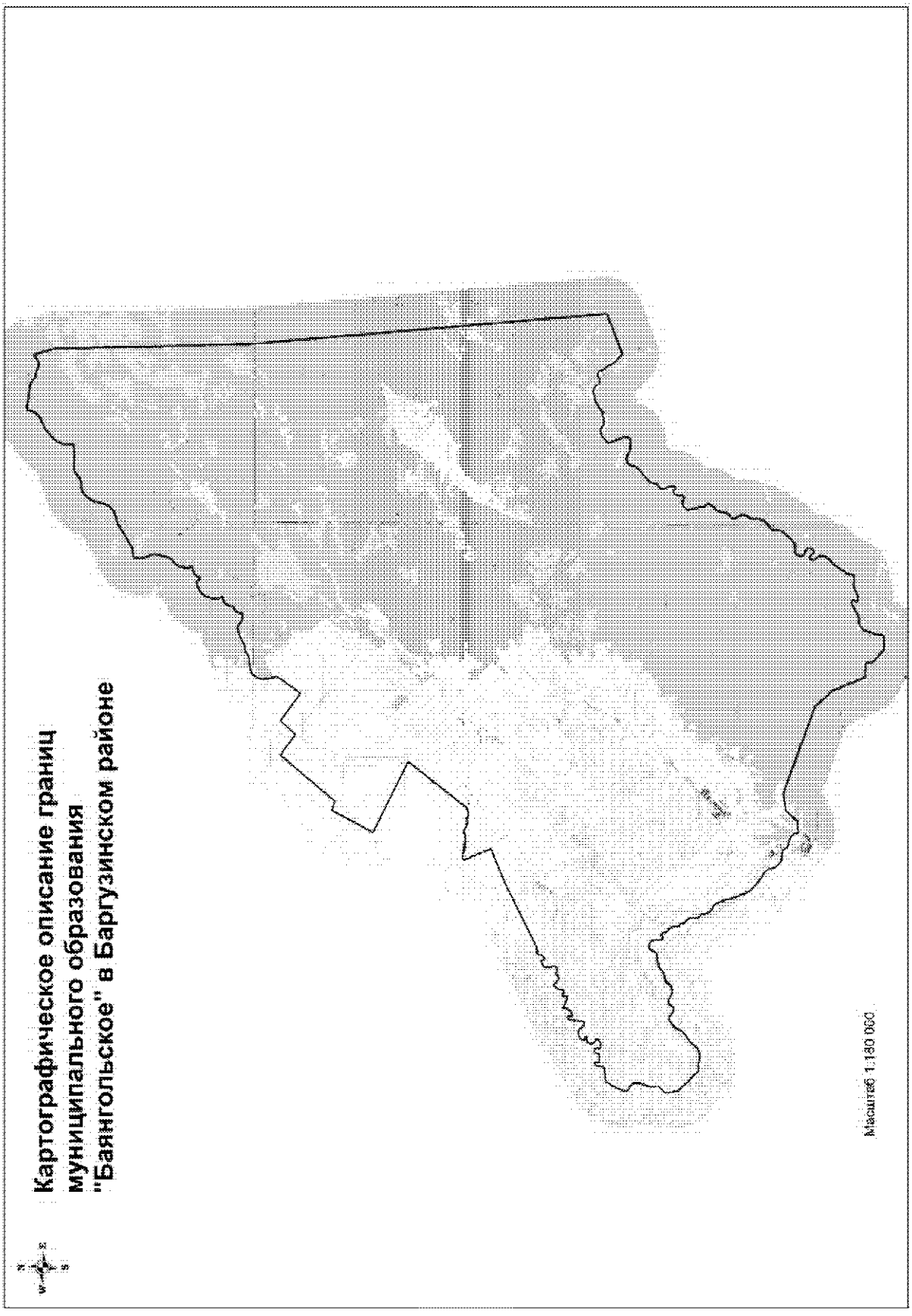

Координатное описание границ муниципального образования «Баянгольское» в Баргузинском районе

Каталог координат характерных точек МО СП «Баянгольское»

№ п/п	X	Y
1	774426,89	4337702,79
2	774552,87	4337705,29
3	774897,32	4337584,70
4	775321,64	4337533,91
5	775521,34	4337600,37
6	775679,74	4337691,99
7	775854,37	4337828,17
8	775905,02	4337925,78
9	775954,40	4338086,45
10	776009,99	4338363,96
11	776019,91	4338615,74
12	776066,87	4338797,47
13	776150,97	4338912,16
14	776265,77	4339053,00
15	776293,19	4339178,26
16	776317,60	4339411,63
17	776458,25	4339620,77
18	776563,12	4339836,90
19	776684,54	4340109,58
20	776729,25	4340318,39
21	776690,36	4340430,49
22	776543,67	4340656,62
23	776473,31	4340823,60
24	776472,07	4341105,70
25	776607,70	4341131,93
26	776759,05	4341184,75
27	776911,97	4341294,52
28	776976,91	4341475,76
29	777160,97	4341518,65
30	777385,12	4341602,45
31	777527,63	4341769,52
32	777602,46	4341983,49
33	777852,28	4341910,53
34	778088,70	4341894,97
35	778489,60	4341973,85
36	778783,62	4342199,73
37	778934,42	4342450,59
38	779075,71	4342791,74
39	778828,76	4342969,64
40	779138,01	4343204,09
41	779253,87	4343383,92
42	779305,41	4343622,54
43	779597,02	4343542,42
44	779967,47	4343604,14
45	780155,59	4343685,94
46	780305,85	4343807,79
47	780411,65	4343948,88
48	780531,63	4344059,57
49	780679,65	4344100,46
50	780794,06	4344118,29
51	781150,86	4344228,40
52	781367,79	4344267,38
53	781516,76	4344233,23
54	781973,16	4344040,51
55	782191,26	4344013,44
56	782488,75	4344038,18
57	782569,52	4344140,96
58	782590,88	4344263,39
59	782599,81	4344479,19
60	782744,37	4344721,23
61	782998,73	4345140,25
62	783249,86	4345550,36
63	783443,27	4345824,05
64	783527,42	4346049,77
65	783612,74	4346317,46
66	783715,77	4346575,65
67	783934,48	4346788,62
68	784147,66	4346908,72
69	784610,21	4347048,90
70	784808,68	4347070,38
71	785042,32	4347171,92
72	785256,56	4347331,00
73	785458,21	4347577,44
74	785526,73	4347779,59
75	785557,85	4348147,81
76	785659,65	4348361,03
77	785851,32	4348571,75
78	785945,90	4348740,16

79	785967,50	4348982,26
80	785947,00	4349325,27
81	785987,63	4349930,29
82	786029,60	4350148,18
83	786362,96	4350168,91
84	786702,65	4350201,47
85	786933,13	4350297,09
86	787120,00	4350441,92
87	787386,38	4350752,59
88	787651,36	4351012,29
89	787777,36	4351341,87
90	787968,52	4351642,62
91	788178,25	4351855,85
92	788417,81	4351954,21
93	788618,45	4351945,63
94	788643,54	4352094,96
95	788627,44	4352272,46
96	788571,44	4352634,10
97	788545,19	4353096,96
98	788505,43	4353395,13
99	788415,42	4353610,70
100	788246,61	4353795,43
101	788200,28	4354072,80
102	788128,41	4354293,84
103	788052,22	4354467,01
104	788068,33	4354616,60
105	788157,91	4354821,16
106	788341,76	4355074,11
107	787200,42	4355441,54
108	776557,91	4355976,84
109	756861,55	4358200,93
110	755936,59	4356003,56
111	756088,36	4355851,79
112	756144,43	4355756,92
113	756297,93	4355584,44
114	756382,44	4355520,63
115	756503,17	4355441,29
116	756713,59	4355337,81
117	756848,12	4355230,87
118	756975,75	4355079,09
119	757120,63	4355044,60
120	757206,65	4355002,42
121	757249,54	4354891,30
122	757248,37	4354777,31
123	757213,72	4354684,08
124	757148,23	4354647,90

125	757168,92	4354506,48
126	757165,47	4354361,59
127	757244,81	4354278,81
128	757341,40	4354233,96
129	757403,49	4354158,08
130	757475,93	4353954,56
131	757475,93	4353864,87
132	757403,49	4353685,49
133	757413,84	4353516,47
134	757382,79	4353385,39
135	757324,15	4353264,65
136	757189,62	4353050,78
137	756927,46	4352709,29
138	756941,26	4352623,05
139	756910,21	4352491,97
140	756844,68	4352388,48
141	756851,57	4352178,06
142	756872,27	4352064,23
143	756927,46	4351940,04
144	757010,25	4351777,92
145	757027,49	4351670,98
146	756979,20	4351526,10
147	756889,51	4351367,43
148	756713,59	4351184,61
149	756648,05	4351091,46
150	756579,06	4351074,22
151	756406,58	4351115,62
152	756161,67	4351229,45
153	755785,67	4351363,98
154	755567,02	4351386,14
155	755440,73	4351357,08
156	755375,18	4351246,69
157	755344,13	4351105,27
158	755351,04	4350884,50
159	755430,37	4350587,84
160	755544,21	4350325,68
161	755575,25	4350215,29
162	755554,56	4350101,46
163	755520,06	4350025,57
164	755413,13	4349901,39
165	755275,15	4349832,40
166	755123,37	4349811,70
167	754971,59	4349746,16
168	754816,36	4349615,08
169	754319,64	4349049,36
170	754226,50	4348980,37

171	753978,13	4348894,14
172	753878,10	4348904,48
173	753822,91	4348849,29
174	753736,67	4348738,91
175	753660,77	4348659,57
176	753553,84	4348638,87
177	753357,22	4348673,37
178	753150,26	4348749,25
179	753051,94	4348776,85
180	752951,90	4348776,85
181	752862,21	4348756,15
182	752824,28	4348704,41
183	752844,97	4348635,42
184	752927,76	4348562,98
185	752938,11	4348497,44
186	752903,61	4348425,00
187	752817,37	4348345,66
188	752738,04	4348300,81
189	752627,65	4348280,12
190	752413,78	4348283,57
191	752344,79	4348214,58
192	752306,85	4348107,65
193	752348,24	4348069,70
194	752396,53	4348031,76
195	752406,89	4347945,52
196	752403,44	4347804,09
197	752344,79	4347714,41
198	752196,46	4347572,97
199	752072,29	4347497,09
200	751989,50	4347521,23
201	751589,35	4347624,72
202	751375,49	4347690,26
203	751289,25	4347679,91
204	751192,66	4347714,41
205	751134,01	4347755,80
206	751040,88	4347862,73
207	750989,13	4347855,83
208	750930,50	4347835,13
209	750726,98	4347735,10
210	750544,15	4347548,83
211	750451,02	4347483,29
212	750330,28	4347445,34
213	750085,37	4347414,30
214	749902,54	4347369,45
215	749837,01	4347310,81
216	749667,98	4347107,29

217	749623,13	4347076,24
218	749492,05	4347072,79
219	749254,03	4347276,32
220	749067,76	4347303,91
221	748946,04	4347301,64
222	748847,00	4347276,32
223	748674,52	4347121,08
224	748591,73	4347096,94
225	748236,04	4347109,82
226	748101,21	4347081,08
227	747939,81	4347031,04
228	747794,28	4346942,11
229	747658,86	4346814,77
230	747614,28	4346692,45
231	747517,38	4346584,35
232	747482,14	4346587,95
233	747464,83	4346545,94
234	747361,75	4346519,67
235	747168,36	4346508,86
236	747092,92	4346517,65
237	746973,67	4346485,31
238	746771,55	4346364,04
239	746537,08	4346182,13
240	746270,29	4345907,24
241	746165,18	4345733,42
242	746144,97	4345571,72
243	746144,97	4345335,24
244	746126,77	4345260,45
245	746027,74	4345179,60
246	745926,68	4345149,28
247	745811,47	4345149,28
248	745718,50	4345163,43
249	745645,73	4345230,14
250	745589,55	4345348,70
251	745542,65	4345490,87
252	745473,93	4345559,59
253	745393,08	4345583,85
254	745287,98	4345571,72
255	745217,23	4345525,24
256	745130,32	4345438,32
257	745114,15	4345357,47
258	745156,46	4345276,92
259	745312,23	4345123,01
260	745336,49	4345042,16
261	745300,10	4344969,40
262	745232,35	4344932,79

263	745136,38	4344914,82
264	745069,68	4344935,03
265	744996,91	4344999,72
266	744907,98	4345098,76
267	744831,18	4345155,35
268	744691,71	4345173,54
269	744511,82	4345151,30
270	744410,76	4345102,80
271	744319,81	4345034,07
272	743994,39	4344738,98
273	743590,14	4344443,88
274	743379,94	4344346,86
275	743239,63	4344242,37
276	743181,87	4344209,42
277	743080,80	4344205,38
278	742939,31	4344193,25
279	742909,00	4344171,02
280	742876,66	4344112,40
281	742854,43	4343942,62
282	742850,38	4343780,92
283	742880,70	4343554,54
284	742858,47	4343489,87
285	742656,73	4343088,58
286	742615,82	4342924,61
287	742619,97	4342830,95
288	742652,30	4342746,05
289	742692,72	4342721,80
290	742797,83	4342758,18
291	742866,55	4342774,35
292	742909,44	4342748,34
293	742951,72	4342698,74
294	742949,23	4342608,91
295	742785,70	4342301,38
296	742648,26	4342030,54
297	742539,12	4341909,27
298	742518,90	4341816,29
299	742518,90	4341513,11
300	742450,18	4341367,58
301	742312,74	4341205,89
302	742215,72	4341141,21
303	741810,49	4341020,39
304	741589,13	4340963,34
305	741429,17	4340932,86
306	741318,30	4340947,17
307	741205,10	4340914,83
308	741143,46	4340844,08

309	741111,12	4340698,56
310	741113,14	4340427,72
311	741124,26	4340138,68
312	741171,76	4340005,28
313	741447,65	4339710,19
314	741693,23	4339417,11
315	741754,88	4339398,92
316	741982,27	4339380,73
317	742056,79	4339378,62
318	742086,36	4339322,11
319	742099,49	4339267,54
320	742081,31	4339031,06
321	742101,51	4338857,23
322	742067,00	4338583,57
323	743960,80	4337732,26
324	744001,96	4337628,77
325	744808,65	4336870,28
326	746422,25	4332040,60
327	746257,67	4331078,96
328	745597,92	4330499,01
329	745534,12	4329856,58
330	745646,98	4329858,37
331	745848,19	4329730,34
332	745989,94	4329510,85
333	746076,82	4329140,46
334	746154,56	4329021,56
335	746337,47	4328907,24
336	746383,19	4328756,34
337	746419,78	4328376,80
338	746470,08	4328235,05
339	746735,29	4327951,54
340	747069,11	4327841,80
341	747229,15	4327754,91
342	747345,55	4327626,85
343	747562,74	4327238,98
344	747992,36	4326731,93
345	748162,15	4326574,27
346	748283,43	4326505,55
347	748546,18	4326396,41
348	749019,38	4326177,31
349	749413,48	4326085,70
350	749576,23	4326007,63
351	749824,18	4325930,39
352	749988,80	4325820,64
353	750103,12	4325674,31
354	750244,87	4325422,81

355	750345,48	4325358,80
356	750505,52	4325267,34
357	750729,59	4325244,48
358	750789,03	4325217,04
359	750830,19	4325148,45
360	750898,77	4325057,00
361	751017,67	4325038,71
362	751282,89	4325029,56
363	751456,65	4324970,11
364	751557,26	4324892,37
365	751625,84	4324773,48
366	751717,30	4324732,33
367	751849,91	4324695,75
368	751932,22	4324659,17
369	751950,51	4324567,71
370	752041,96	4324549,42
371	752142,56	4324549,42
372	752508,38	4324421,38
373	752560,06	4324323,61
374	752627,02	4324241,78
375	752865,52	4324128,60
376	752933,65	4324087,57
377	752936,51	4324048,73
378	752880,71	4324004,79
379	752833,05	4323936,68
380	752846,76	4323813,21
381	752956,51	4323781,20
382	753285,74	4323772,05
383	753482,38	4323676,02
384	753546,39	4323598,29
385	753578,41	4323397,09
386	753518,95	4323250,76
387	753290,32	4323136,44
388	753156,59	4323025,01
389	753124,24	4322899,69
390	753085,96	4322555,28
391	752942,78	4322221,94
392	752778,18	4322029,84
393	752663,85	4321750,91
394	752614,89	4321525,26
395	752538,08	4321432,29
396	752343,76	4321321,06
397	752266,03	4321151,88
398	752229,45	4320932,38
399	752263,21	4320789,54
400	752416,52	4320498,29

401	752397,19	4320342,54
402	752296,76	4320186,17
403	752174,57	4320132,15
404	752129,80	4320013,39
405	752125,99	4319874,43
406	752256,88	4319661,16
407	752357,07	4319563,20
408	752384,92	4319478,25
409	752266,03	4319267,91
410	752083,12	4319048,41
411	751959,65	4318943,24
412	751891,06	4318892,94
413	751785,88	4318888,36
414	751717,30	4318851,79
415	751607,56	4318760,33
416	751413,15	4318558,43
417	751105,05	4318161,96
418	750915,05	4318020,47
419	750769,53	4317887,07
420	750688,67	4317781,96
421	750619,83	4317543,98
422	750633,56	4317214,74
423	750658,35	4317082,62
424	750696,76	4316916,88
425	750660,37	4316860,29
426	750660,79	4316617,32
427	751755,28	4315468,48
428	752328,90	4315344,49
429	752461,51	4315358,21
430	752799,14	4315681,64
431	752895,17	4315695,36
432	753192,39	4315645,05
433	753283,85	4315645,05
434	753631,38	4315786,81
435	753896,61	4315855,40
436	754184,69	4315855,40
437	754312,72	4315777,67
438	754408,75	4315649,62
439	754463,63	4315512,44
440	754518,50	4315420,98
441	754587,09	4315398,13
442	754747,14	4315407,27
443	754898,04	4315430,13
444	755112,96	4315512,44
445	755355,32	4315654,20
446	755565,66	4315800,53

447	755666,26	4315837,11
448	755730,28	4315919,42
449	755766,86	4316010,87
450	755776,01	4316216,65
451	755812,59	4316390,42
452	755830,88	4316504,73
453	755835,45	4316609,90
454	755894,90	4316701,36
455	756027,51	4316719,65
456	756164,69	4316737,94
457	756269,86	4316765,38
458	756365,89	4316852,26
459	756393,33	4316916,28
460	756370,46	4316948,29
461	756297,30	4316948,29
462	756192,13	4316925,42
463	756137,25	4316948,29
464	756137,25	4317318,68
465	756137,25	4317410,14
466	756187,55	4317442,15
467	756324,74	4317437,58
468	756420,76	4317492,45
469	756439,06	4317606,76
470	756384,19	4317716,51
471	756297,30	4317743,95
472	756187,55	4317711,94
473	756123,54	4317707,37
474	756091,52	4317757,67
475	756114,39	4318018,31
476	756178,41	4318150,93
477	756242,43	4318205,80
478	756315,59	4318214,94
479	756379,62	4318146,36
480	756416,19	4318059,47
481	756503,08	4317990,88
482	756601,39	4317963,45
483	756747,72	4317990,88
484	756811,74	4318027,46
485	756843,74	4318128,06
486	756848,32	4318301,82
487	756889,47	4318347,56
488	756944,35	4318342,98
489	756953,50	4318228,66
490	756985,51	4318160,07
491	757058,67	4318146,36
492	757136,41	4318169,22

493	757214,14	4318251,53
494	757278,16	4318361,28
495	757323,89	4318544,19
496	757333,03	4318663,08
497	757264,44	4318754,53
498	757028,28	4318950,98
499	757003,80	4319024,32
500	757026,65	4319124,92
501	757108,97	4319193,51
502	757836,04	4319248,39
503	757922,92	4319294,11
504	757964,07	4319385,57
505	757945,78	4319426,73
506	757909,64	4319453,65
507	757728,67	4319437,01
508	757682,76	4319474,39
509	757781,17	4319710,24
510	757973,22	4319856,57
511	758064,68	4319870,28
512	758183,57	4319861,14
513	758211,01	4319893,15
514	757982,37	4320432,74
515	757977,79	4320515,04
516	758032,67	4320551,63
517	758206,43	4320533,34
518	758256,73	4320556,20
519	758288,74	4320606,50
520	758206,43	4320716,25
521	758211,01	4320821,42
522	758270,45	4320885,44
523	758375,62	4320912,87
524	758499,09	4320908,30
525	758585,97	4320958,60
526	758736,87	4321168,95
527	758622,56	4321269,55
528	758576,83	4321333,57
529	758499,09	4321411,31
530	758485,37	4321479,89
531	758503,66	4321539,35
532	758572,25	4321685,67
533	758617,98	4321717,68
534	758700,29	4321772,55
535	758709,43	4321804,56
536	758604,26	4321914,31
537	758604,26	4321973,75
538	758622,56	4322083,50

539	758668,27	4322138,37
540	758755,16	4322170,38
541	758869,48	4322142,95
542	758965,51	4322110,94
543	759084,40	4322092,65
544	759171,28	4322129,23
545	759244,45	4322088,07
546	759317,61	4322133,80
547	759390,78	4322184,10
548	759404,49	4322261,84
549	759399,92	4322312,14
550	759477,66	4322417,31
551	759491,38	4322481,33
552	759454,79	4322485,90
553	759349,62	4322481,33
554	759308,46	4322517,92
555	759285,61	4322549,92
556	759299,32	4322604,80
557	759399,92	4322691,68
558	759459,36	4322760,27
559	759523,39	4322769,41
560	759619,42	4322783,13
561	759733,73	4322856,29
562	759788,60	4322902,03
563	759779,46	4322924,89
564	759724,59	4322943,18
565	759683,43	4322943,18
566	759649,13	4322975,19
567	759649,13	4323011,77
568	759722,30	4323043,78
569	759754,31	4323098,66
570	759745,17	4323158,10
571	759758,88	4323199,26
572	761530,08	4326536,89
573	761949,26	4327461,90
574	762236,01	4328112,70
575	762319,10	4328300,36
576	762419,23	4328540,50
577	763913,24	4327868,05
578	763986,01	4327993,59
579	763982,56	4328128,12
580	763899,77	4328435,13
581	763885,97	4328676,59
582	763844,64	4328938,07
583	763862,93	4329143,85
584	763885,80	4329249,02

585	763936,10	4329363,33
586	763949,81	4329482,23
587	763826,36	4329655,99
588	763794,34	4329797,75
589	763734,90	4330008,10
590	763762,33	4330072,11
591	763812,63	4330149,85
592	763812,63	4330195,58
593	763744,04	4330277,89
594	763725,76	4330424,22
595	763739,47	4330533,97
596	763786,27	4330712,73
597	767123,23	4333197,54
598	768951,79	4329251,59
599	771244,45	4330399,11
600	771100,46	4330916,33
601	774160,82	4333362,99
602	774104,16	4333449,16
603	774068,60	4333503,06
604	774033,09	4333557,01
605	773997,58	4333610,94
606	773962,07	4333664,88
607	773813,96	4333889,73
608	773779,71	4333941,73
609	773705,66	4334054,15
610	773668,63	4334110,36
611	773631,61	4334166,56
612	773594,58	4334222,77
613	773557,57	4334278,98
614	773520,54	4334335,19
615	773368,41	4334560,94
616	773580,62	4334745,68
617	774204,08	4335261,05
618	774208,18	4335267,35
619	774176,53	4335314,50
620	774092,34	4335446,18
621	774048,75	4335511,01
622	774005,25	4335575,91
623	773961,71	4335640,78
624	773918,17	4335705,64
625	773874,68	4335770,54
626	773827,52	4335834,39
627	773796,03	4335881,33
628	773764,31	4335928,57
629	773700,90	4336023,04
630	773669,19	4336070,28

631	773637,50	4336117,51
632	773605,81	4336164,72
633	773574,08	4336211,97
634	773510,72	4336306,47
635	773478,96	4336353,67
636	773447,25	4336400,90
637	773415,55	4336448,14
638	773383,83	4336495,37
639	773352,13	4336542,61
640	773320,42	4336589,84
641	773288,71	4336637,08
642	773161,89	4336826,02
643	773318,65	4336932,45
1	774426,89	4337702,79

.»;

26) в приложении 26:

а) описание границ муниципального образования «Сувинское» изложить в следующей редакции:

«Описание границ муниципального образования «Сувинское»

Исходная точка № 1 – точка на протоке Алачи (стык границ муниципальных образований «Улюнское», «Баянгольское», «Сувинское») до точки № 2 на юго-восток, до дамбы 1600 м; до точки № 3 на восток 200 м до точки пересечения на р. Ина с границей муниципального образования «Баянгольское» и границей межселенной территории; до точки № 4 на юг вдоль р. Ина; на юго-восток 6 900 м, затем на северо-восток 680 м на точку № 5, точку пересечения с границей межселенной территории и границей муниципального образования «Юбилейное»; до точки № 6 на юго-восток, пересекая ГСД 3800 м до проселочной дороги; до точки № 7 на северо-восток 2140 м до сухого ключа Чилир; до точки № 8 на юго-восток вдоль сухого ключа Чилир 4070 м (местность Даван); далее по границам Куйтунского лесхоза; до точки № 9 по внешним границам кварталов № 2, 30, 9; до точки № 10 с юго-восточной точки квартала № 8 на восток по внешней границе кварталов № 30, 31, 32, 33, 34 до р. Ина; до точки № 11 вдоль р. Ина по кварталам № 53, 75, 92, 116, 130, 142 до точки пересечения с границей муниципального образования «Уринское»; до точки № 12 на северо-запад по кварталам № 142, № 141, № 127; до точки № 13 на север квартал № 127; до точки № 14 на запад по кварталам № 113, 112, 111, 110, 109, 108, 107; до точки № 15 на север по границе кварталов № 107, 82; до точки № 16 на запад по кварталам № 64, 63; на север до точки № 17, северо-западной точки квартала № 63 до точки № 18 на северо-запад до местности Алга 1110 м по горе; до точки № 19 на северо-восток по горе 1760 м; до точки № 20 на северо- запад 2860 м до ГСД; до точки № 21 на юго-восток 1000 м; до точки № 22 на северо-восток, пересекая озеро Большое Алгинское, автодорогу, озеро Гуджирчан 1780 м до Долгого Бугра; до точки № 23 на северо-запад, затем на северо-восток до канавы; до точки № 24 на северо-восток 6000 м, пересекая р. Суво, озеро Тумугуй по Долгому Бугру; до точки № 25 на северо-запад, пересекая ГСД через урочище Песчанка 2630 м до р. Ина; до точки № 26 вниз по течению р. Ина до протоки Дурачи; до точки № 27 на северо-восток по протоке Дурачи до протоки Алачи в точке пересечения границ муниципальных образований «Улюнское», «Сувинское» и «Уринское»; до точки № 28 на северо-восток по протоке Алачи до исходной точки № 1.»;

б) дополнить картографическим и координатным описанием границ муниципального образования «Сувинское» в Баргузинском районе в следующей редакции:

«Картографическое описание границ муниципального образования «Сувинское» в Баргузинском районе

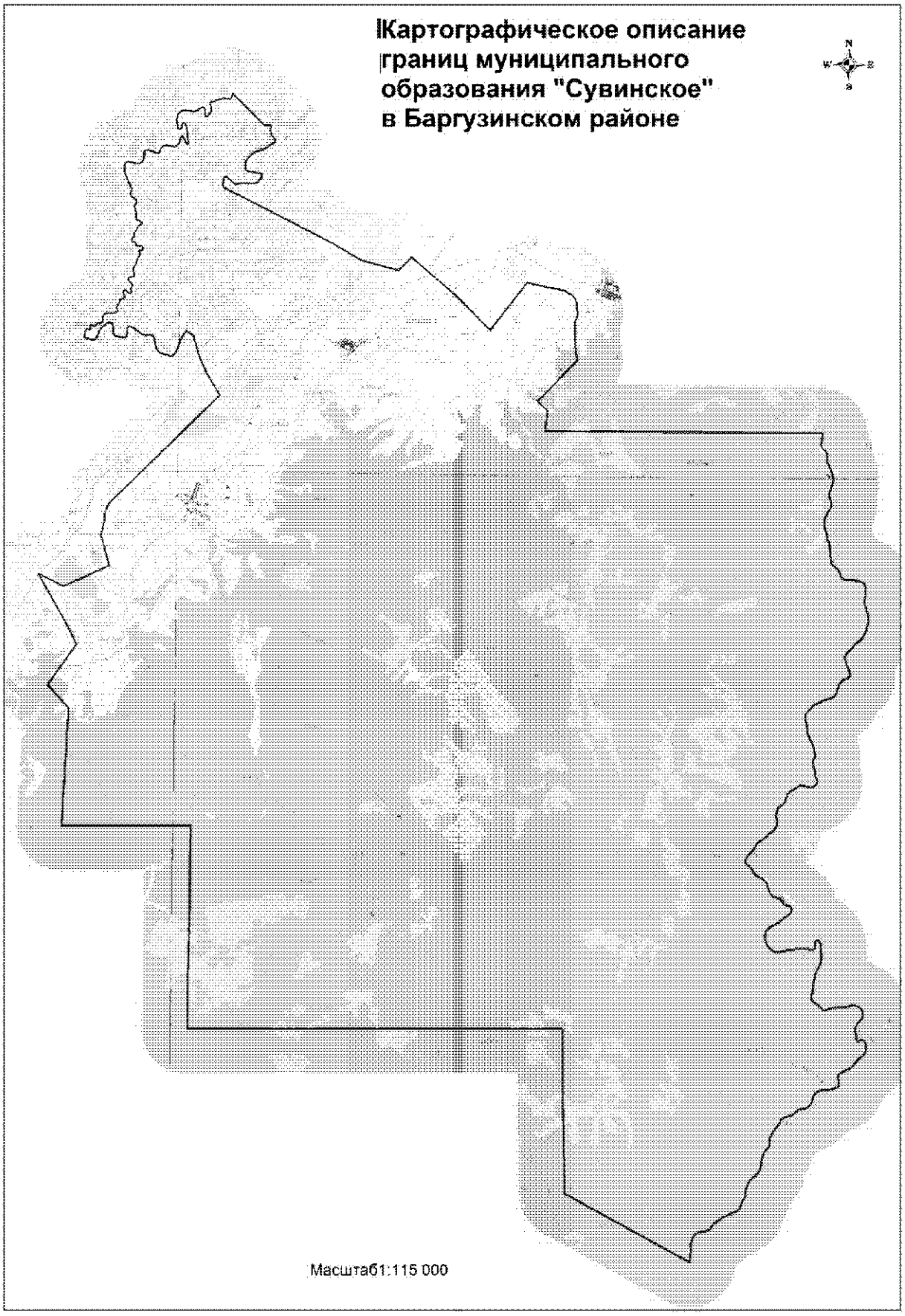

Координатное описание границ муниципального образования «Сувинское» в Баргузинском районе

Каталог координат характерных точек МО СП «Сувинское»

№ п/п	X	Y
1	749159,50	4311719,21
2	749227,74	4311778,75
3	749233,03	4311868,99
4	749208,52	4311994,27
5	749162,22	4312130,43
6	749181,29	4312236,64
7	749243,92	4312334,67
8	749352,85	4312386,41
9	749573,44	4312394,59
10	749642,89	4312424,54
11	749664,67	4312500,80
12	749622,46	4312680,53
13	749565,27	4312822,14
14	749565,27	4312895,67
15	749600,67	4312941,96
16	749764,07	4312990,99
17	749815,81	4313067,23
18	749854,84	4313177,18
19	749804,92	4313399,47
20	749802,19	4313475,72
21	749905,68	4313603,72
22	749984,65	4313639,12
23	750194,34	4313682,70
24	750209,33	4313704,48
25	750188,90	4313745,33
26	749932,91	4313881,50
27	749900,23	4313916,89
28	749924,74	4313952,30
29	750002,35	4313944,12
30	750280,13	4313900,56
31	750519,77	4313862,43
32	750639,60	4313818,86
33	750677,73	4313764,39
34	750628,71	4313720,82
35	750459,86	4313677,24
36	750427,18	4313622,78
37	750443,53	4313573,76
38	750552,46	4313546,53
39	750753,97	4313508,41
40	750868,36	4313530,19
41	750993,62	4313568,32
42	751108,00	4313699,03
43	751113,45	4313835,20
44	751067,91	4314086,23
45	751113,45	4314227,35
46	751222,38	4314363,51
47	751222,38	4314461,55
48	751151,58	4314510,57
49	751004,52	4314516,01
50	750911,93	4314516,01
51	750911,93	4314581,37
52	750966,39	4314657,63
53	751097,11	4314717,54
54	751227,82	4314722,99
55	751353,10	4314679,42
56	751418,46	4314695,75
57	751587,30	4315153,26
58	751565,52	4315262,19
59	751554,62	4315387,46
60	751619,98	4315447,37
61	751755,28	4315468,48
62	750660,79	4316617,32
63	750660,37	4316860,29
64	750477,56	4316841,69
65	750341,03	4316880,50
66	750142,60	4317026,87
67	750063,63	4317010,53
68	749831,18	4316677,52
69	749670,17	4316279,70
70	749504,00	4316087,35
71	749373,28	4316016,54
72	749156,78	4315986,58
73	749058,74	4316002,92
74	748998,83	4316109,13
75	748955,26	4316523,07
76	748911,68	4316582,98
77	748792,49	4316580,64
78	748663,87	4316484,94
79	748606,67	4316435,93
80	748571,28	4316354,23

81	748576,72	4316122,75
82	748584,89	4315874,93
83	748535,87	4315741,49
84	748530,43	4315678,86
85	748585,16	4315599,60
86	748709,45	4315450,70
87	748775,52	4315365,67
88	748786,41	4315292,15
89	748734,67	4315243,13
90	748584,89	4315213,18
91	748486,85	4315210,45
92	748410,06	4315250,19
93	747465,72	4317228,03
94	746528,81	4319168,09
95	745975,95	4320174,67
96	745637,33	4321517,14
97	746115,18	4321983,63
98	744752,73	4323643,79
99	743608,36	4324833,45
100	745327,95	4326108,72
101	745075,84	4327490,57
102	745013,74	4327535,42
103	744944,75	4327690,64
104	744830,91	4327811,39
105	744675,67	4327880,38
106	744472,15	4327894,18
107	744303,11	4327935,57
108	744192,73	4327921,77
109	743999,44	4327843,60
110	743886,26	4327827,43
111	743530,52	4327851,69
112	743029,32	4327886,72
113	742813,36	4327905,96
114	742629,65	4327972,90
115	741120,21	4326583,92
116	740808,73	4326960,71
117	740071,06	4326888,97
118	740279,41	4336711,99
119	740194,86	4336727,10
120	740007,65	4336715,01
121	739838,56	4336696,90
122	739741,94	4336724,07
123	739666,45	4336832,77
124	739557,75	4336902,22
125	739491,32	4336905,24
126	739412,82	4336899,20

127	739276,94	4336917,32
128	738981,04	4337053,19
129	738866,29	4337101,51
130	738733,43	4337134,72
131	738679,08	4337164,91
132	738615,68	4337170,95
133	738546,23	4337164,91
134	738359,02	4337089,43
135	738150,68	4337032,06
136	738038,97	4337029,04
137	737797,40	4337119,62
138	737734,00	4337125,66
139	737655,49	4337107,55
140	737477,35	4336983,75
141	737287,12	4336899,20
142	737205,59	4336887,13
143	736964,04	4336881,09
144	736816,08	4336923,36
145	736698,32	4336965,63
146	736574,52	4336980,73
147	736486,96	4337007,90
148	736396,38	4337068,30
149	736308,82	4337086,41
150	736055,18	4337116,60
151	735707,94	4337137,74
152	735647,56	4337161,89
153	735529,79	4337309,85
154	735457,32	4337406,48
155	735387,88	4337457,80
156	735330,51	4337484,98
157	735258,04	4337500,07
158	735179,54	4337551,41
159	735140,29	4337593,68
160	735113,11	4337657,09
161	735055,74	4338197,56
162	735010,45	4338330,43
163	734974,21	4338372,70
164	734856,46	4338408,93
165	734636,04	4338421,00
166	734382,39	4338387,79
167	734261,62	4338387,79
168	734113,67	4338442,15
169	734056,30	4338469,32
170	733968,74	4338490,46
171	733766,43	4338544,81
172	733672,82	4338544,81

173	733570,16	4338535,75
174	733286,34	4338457,24
175	733156,50	4338408,93
176	733081,02	4338345,52
177	733023,64	4338327,41
178	732951,18	4338264,00
179	732902,87	4338173,41
180	732836,43	4338094,91
181	732788,12	4338064,71
182	732733,77	4338037,54
183	732625,08	4337934,87
184	732549,59	4337865,43
185	732471,09	4337795,98
186	732380,50	4337750,69
187	732292,94	4337744,65
188	732144,99	4337792,96
189	731818,88	4337919,78
190	731770,57	4337937,89
191	731698,10	4337940,91
192	731631,68	4337889,59
193	731583,37	4337814,10
194	731541,09	4337702,38
195	731444,47	4337602,73
196	731356,90	4337554,43
197	731079,11	4337472,90
198	730973,44	4337430,63
199	730922,11	4337391,37
200	730846,62	4337201,15
201	730816,42	4337059,23
202	730731,87	4336923,36
203	730701,68	4336838,81
204	730620,15	4336687,84
205	730556,75	4336621,42
206	730342,36	4336440,25
207	730281,98	4336404,01
208	730221,59	4336391,94
209	730137,04	4336391,94
210	729961,91	4336443,26
211	729829,06	4336455,34
212	729759,61	4336473,46
213	729626,76	4336491,57
214	729505,97	4336527,81
215	729379,16	4336597,25
216	729279,51	4336657,65
217	729170,82	4336702,94
218	729077,21	4336727,10

219	728992,67	4336739,17
220	728829,62	4336772,39
221	728775,27	4336769,37
222	728660,53	4336711,99
223	728585,05	4336702,94
224	728512,57	4336718,03
225	728370,66	4336769,37
226	728289,13	4336778,42
227	728198,55	4336790,50
228	728104,94	4336808,62
229	727981,15	4336865,99
230	727917,74	4336878,07
231	727848,29	4336872,03
232	727790,93	4336844,86
233	727727,51	4336742,19
234	727694,31	4336657,65
235	727706,38	4336558,00
236	727745,64	4336397,98
237	727760,73	4336304,37
238	727730,53	4336234,92
239	727636,93	4336117,16
240	727588,62	4336044,69
241	727573,52	4335972,23
242	727531,25	4335905,80
243	727437,65	4335848,43
244	727322,91	4335800,12
245	727168,91	4335754,83
246	727105,51	4335724,64
247	726999,83	4335591,77
248	726915,28	4335513,27
249	726842,81	4335474,01
250	726688,82	4335461,94
251	726595,22	4335461,94
252	726474,44	4335486,10
253	726311,39	4335486,09
254	726226,84	4335455,90
255	726112,11	4335371,35
256	726024,54	4335226,42
257	725949,05	4335181,13
258	725789,03	4334993,92
259	725731,66	4334882,20
260	725641,07	4334779,54
261	725586,73	4334758,41
262	725475,00	4334713,12
263	725414,61	4334679,90
264	725203,25	4334495,72

265	725100,59	4334414,19
266	725040,20	4334393,05
267	724982,83	4334402,11
268	724925,45	4334441,36
269	724756,37	4334661,78
270	724711,08	4334691,97
271	724626,53	4334713,12
272	724538,97	4334776,52
273	724460,46	4334894,28
274	724406,11	4335039,22
275	724300,43	4335169,06
276	724249,10	4335199,25
277	723995,47	4335283,79
278	723889,78	4335335,12
279	723841,47	4335383,44
280	723787,12	4335425,71
281	723765,99	4335471,00
282	723747,87	4335594,79
283	723711,63	4335658,20
284	723621,06	4335727,66
285	723506,31	4335830,32
286	723494,24	4335908,82
287	723454,98	4336044,69
288	723418,75	4336093,01
289	723340,25	4336108,10
290	723273,81	4336093,01
291	723192,29	4336032,62
292	722784,67	4335522,33
293	722718,23	4335377,40
294	722636,71	4335274,74
295	722546,13	4335196,23
296	722461,58	4335178,11
297	722325,71	4335169,06
298	722232,10	4335187,17
299	722105,28	4335244,54
300	722002,62	4335307,95
301	721881,84	4335434,76
302	721827,49	4335540,45
303	721821,46	4335634,05
304	721842,60	4335791,06
305	721906,00	4336008,46
306	721942,24	4336262,09
307	721960,35	4336542,91
308	721954,31	4336914,30
309	721987,53	4336950,53
310	722078,11	4336962,61

311	722226,07	4336968,65
312	722274,38	4337010,92
313	722283,43	4337065,27
314	722244,18	4337110,57
315	722156,61	4337158,87
316	722029,80	4337176,99
317	721676,52	4337204,17
318	721549,70	4337201,15
319	721350,42	4337131,70
320	721187,38	4337041,11
321	721075,65	4336995,83
322	720954,88	4336971,67
323	720501,95	4336929,39
324	720245,30	4336881,09
325	720163,78	4336890,14
326	720106,40	4336935,43
327	719982,61	4337113,58
328	719879,95	4337240,40
329	719816,53	4337291,74
330	719798,42	4337358,16
331	719892,02	4337632,93
332	719907,12	4337750,69
333	719919,19	4337965,07
334	719937,32	4338070,75
335	720003,74	4338300,23
336	720017,34	4338387,79
337	719996,19	4338469,32
338	719941,85	4338590,10
339	719905,61	4338656,53
340	719839,19	4338689,74
341	719757,66	4338710,88
342	719676,13	4338732,01
343	719573,47	4338707,86
344	719519,12	4338677,66
345	719407,40	4338581,04
346	719301,72	4338499,51
347	719244,35	4338469,32
348	719102,44	4338472,34
349	718993,74	4338502,53
350	718894,09	4338514,61
351	718817,10	4338511,59
352	718758,22	4338514,61
353	718743,12	4338553,87
354	718752,17	4338605,19
355	718785,39	4338683,70
356	718794,45	4338753,15

357	718773,32	4338801,46
358	718740,10	4338831,65
359	718643,48	4338861,85
360	718519,68	4338873,92
361	718362,67	4338858,83
362	718293,22	4338825,62
363	718096,95	4338611,23
364	717795,01	4338357,60
365	717749,72	4338291,17
366	717628,93	4338040,56
367	717574,59	4337971,11
368	717484,00	4337904,68
369	717411,54	4337904,68
370	717342,09	4337922,80
371	717230,37	4337952,99
372	717148,84	4337946,95
373	717097,51	4337910,72
374	717061,28	4337847,31
375	716991,84	4337617,83
376	716964,66	4337484,98
377	716964,66	4337349,10
378	716946,54	4337255,50
379	716892,20	4337167,93
380	716807,65	4337086,41
381	716711,03	4337038,10
382	716605,35	4337019,98
383	716502,68	4337001,86
384	716421,16	4336935,43
385	716354,73	4336865,99
386	716303,40	4336760,31
387	716291,32	4336660,67
388	716258,10	4336551,97
389	716191,68	4336467,42
390	716092,04	4336370,79
391	716037,68	4336292,29
392	716013,53	4336195,67
393	715977,29	4336068,85
394	715919,93	4335963,17
395	715865,58	4335917,88
396	715693,47	4335830,32
397	715314,53	4335588,75
398	715225,45	4335555,54
399	715122,79	4335552,52
400	714995,97	4335552,52
401	714935,58	4335531,39
402	714851,04	4335474,01

403	714691,01	4335350,22
404	714597,41	4335310,97
405	714481,15	4335286,81
406	714373,97	4335265,68
407	714262,25	4335271,72
408	714053,90	4335217,36
409	713961,81	4335153,96
410	713860,66	4335042,24
411	713691,56	4334888,24
412	713616,08	4334833,90
413	713480,21	4334779,54
414	713305,08	4334743,31
415	713187,32	4334722,18
416	713117,87	4334728,21
417	713060,50	4334704,06
418	713015,21	4334655,74
419	712812,91	4334589,32
420	712649,85	4334525,91
421	712592,49	4334468,54
422	712478,50	4334193,77
423	712341,11	4333937,12
424	712172,03	4333704,62
425	712132,77	4333644,23
426	711990,86	4333553,64
427	711942,55	4333538,54
428	711894,24	4333475,14
429	711851,96	4333378,52
430	711809,69	4333133,94
431	711782,52	4333061,47
432	711735,72	4333004,11
433	711670,79	4332952,77
434	711571,15	4332913,52
435	711416,41	4332854,64
436	711355,26	4332845,58
437	711180,89	4332862,19
438	711109,93	4332862,19
439	710951,04	4332830,48
440	710769,87	4332824,44
441	710724,57	4332836,52
442	713048,47	4328320,22
443	718894,19	4328075,60
444	718528,51	4314766,46
445	725747,44	4314706,09
446	725620,90	4310124,51
447	729796,05	4310261,88
448	730594,50	4309487,80

449	732056,37	4310472,77
450	732763,74	4310111,43
451	734531,21	4309049,26
452	734107,90	4309955,57
453	734887,41	4311556,76
454	735969,88	4311230,15
455	736152,25	4311278,82
456	736495,19	4311335,43
457	736726,32	4311346,88
458	737074,62	4311467,82
459	741028,15	4315304,36
460	741828,69	4314815,99
461	742401,54	4314536,60
462	742819,74	4314408,98
463	742970,17	4314358,28
464	743123,41	4314319,81
465	743288,99	4314066,96
466	743058,57	4313909,30
467	742549,22	4313723,36
468	742431,99	4313642,51
469	742379,43	4313553,57
470	742476,45	4313149,33
471	742569,43	4313056,35
472	742674,54	4313003,80
473	742793,07	4312968,38
474	742997,93	4312939,12
475	743098,99	4312866,36
476	743103,04	4312737,00
477	743078,78	4312607,64
478	743123,24	4312510,62
479	743373,88	4312130,64
480	743398,13	4312029,57
481	743333,45	4311968,93
482	743147,50	4311964,89
483	743038,35	4311940,64
484	742989,84	4311875,96
485	743022,18	4311609,16
486	743070,69	4311508,10
487	743147,50	4311463,63
488	743349,62	4311475,76
489	743458,76	4311435,34
490	743515,37	4311342,36
491	743470,90	4311221,09
492	743297,07	4311039,17
493	742925,17	4310861,31
494	742884,74	4310808,75

495	742876,66	4310727,90
496	742921,12	4310622,81
497	742933,25	4310469,19
498	743122,00	4310463,79
499	743230,94	4310504,64
500	743255,44	4310559,10
501	743236,38	4310646,24
502	743258,16	4310665,31
503	743364,37	4310643,52
504	743402,50	4310654,41
505	743410,67	4310684,37
506	743372,55	4310757,90
507	743353,48	4310817,81
508	743367,09	4310842,32
509	743456,96	4310880,45
510	743481,48	4310910,40
511	743473,31	4310956,70
512	743476,03	4311002,99
513	743516,88	4311057,46
514	743587,68	4311092,86
515	743715,68	4311095,58
516	743810,99	4311152,77
517	743830,05	4311199,07
518	743835,51	4311460,50
519	743849,12	4311525,86
520	743936,26	4311610,28
521	743974,38	4311602,11
522	744023,41	4311574,88
523	744056,08	4311566,71
524	744137,78	4311591,22
525	744197,69	4311648,41
526	744293,01	4311670,19
527	744333,86	4311689,26
528	744363,82	4311732,83
529	744377,43	4311822,70
530	744399,22	4311839,04
531	744600,74	4311779,13
532	744649,76	4311792,74
533	744671,54	4311822,70
534	744674,26	4311863,55
535	744587,13	4311956,14
536	744578,95	4312016,05
537	744606,19	4312067,79
538	744649,76	4312081,41
539	744706,95	4312048,73
540	744750,52	4312056,90

541	744794,09	4312097,75
542	744840,39	4312103,20
543	744900,30	4312089,58
544	744992,89	4311988,81
545	745055,53	4311953,42
546	745115,44	4311958,86
547	745145,39	4312029,66
548	745161,74	4312154,94
549	745194,42	4312163,10
550	745254,33	4312149,49
551	745382,32	4312103,20
552	745483,08	4312122,25
553	745630,14	4312220,30
554	745771,75	4312255,69
555	745820,77	4312280,21
556	745929,70	4312334,67
557	746025,01	4312312,89
558	746076,75	4312296,54
559	746095,82	4312318,33
560	746106,71	4312435,44
561	746161,17	4312443,60
562	746218,36	4312427,26
563	746253,77	4312372,80
564	746251,04	4312236,64
565	746267,38	4312195,79
566	746392,65	4312146,77
567	746392,65	4312097,75
568	746389,93	4312056,90
569	746425,34	4312032,39
570	746496,14	4312029,66
571	746542,43	4312081,41
572	746580,56	4312114,09
573	746678,60	4312108,64
574	746896,46	4312223,02
575	746989,05	4312310,16
576	747040,79	4312383,69
577	747087,09	4312391,87
578	747122,49	4312361,90
579	747141,55	4312288,38
580	747171,51	4312206,68
581	747209,64	4312176,72
582	747465,62	4312144,04
583	747620,85	4312108,64
584	747697,10	4312114,09
585	747754,29	4312152,22
586	747800,58	4312179,45
587	747868,67	4312163,10
588	747934,03	4312103,20
589	747966,71	4312026,94
590	748015,73	4311964,31
591	748137,38	4311939,61
592	748254,67	4311991,36
593	748623,02	4311817,25
594	748879,00	4311708,32
595	748987,94	4311691,98
1	749159,50	4311719,21

.»:

27) в приложении 27:

а) описание границ муниципального образования «Улюнское» изложить в следующей редакции:

«Описание границ муниципального образования «Улюнское»

Исходная точка № 1 – юго-западная точка квартала № 211; на северо-запад до точки № 2, т.е. точки пересечения с границей муниципального образования «Баргузинское» по внешним границам кварталов Баргузинского лесхоза Улюнского лесничества № 201, 190, 177, 162, 147, 137, 127, 117, 97; до точки № 3, на северо-восток с северо-западной точки квартала № 97 вдоль границы Забайкальского национального парка по границам кварталов № 98, 80, 59, 42, 41, 22, 17, 6, 1, через точку пересечения с границей муниципального образования «Северо-Байкальский район», до точки пересечения с границей муниципального образования «Курумканский район»; до точки № 4 на северо-восток, далее на юго-восток по границам кварталов № 1, 2, 3, 4, 5; до точки № 5 с северо-восточной точки квартала № 5 на юго-восток 240 м; до точки № 6 на восток 1 610 м; до точки № 7 на север-восток по дамбе 2 000 м до парома; до точки № 8 на северо-восток вдоль р. Баргузин 1800 м; до точки № 9 на северо-восток 300 м; до точки № 10, на юго-восток 8 670 м, до точки пересечения с границей муниципального образования «Хилганайское»; до точки № 11 от точки пересечения с границей муниципального образования «Хилганайское» по полевой дороге на юго-запад 3 570 м до перекрестка дорог; до точки № 12 на северо-запад 1 440 м; до точки № 13 на юго-запад 1180 м до перекрестка; до точки № 14 на северо-запад 3 610 м, до перекрестка дорог; до точки № 15 на юго-запад 2 650 м до свалки; до точки № 16 на северо-запад 150 м до грунтовой дороги Баянгол – Боксекен; до точки № 17 на север 1300 м вдоль дороги; до точки № 18 на запад 540 м до р. Баргузин; до точки № 19, по р. Баргузин вниз по течению, до истока протоки Правый Баргузин; до точки № 20 на юго-восток по протоке Правый Баргузин до юго-западной точки местности Зун-Хашарганта; до точки № 21 по прямой на восток 1 850 м до протоки Средний Баргузин; до точки № 22, на юго-восток, далее на юго-запад по протоке, до слияния с р. Баргузин; до точки № 23 вниз по течению по р. Баргузин до местности Алачи; до точки № 24 на юго-восток 3 090 м до точки пересечения с границей муниципальных образований «Хилганайское» и «Баянгольское»; до точки № 25 на юго-восток 720 м вниз по течению протоки Алачи до точки пересечения с границей муниципальных образований «Баянгольское» и «Сувинское»; до точки № 26, вдоль протоки Алачи, до точки пересечения с границей муниципальных образований «Сувинское» и «Уринское»; до точки № 27 на северо-запад вдоль протоки; до точки № 28 на юго-запад 1940 м; до точки № 29 на северо-запад 3 000 м до р. Баргузин; по р. Баргузин вниз по течению 7 080 м (точка № 30); до точки № 31 по направлению юго-запад ломаной линией 3 950 м; до точки № 32 на юго-восток 1 080 м; до точки №

33 на юг 620 м; до точки № 34 на восток 1 400 м; до точки № 35 на северо-запад 480 м; до точки № 36 на юго-запад, севернее озера Тулутинское, через точку пересечения с границей муниципального образования «Баргузинское» и с границей межселенной территории; на северо-запад 1 050 м через точку пересечения с межселенной территорией и с границей муниципального образования «Баргузинское», далее через автомобильную дорогу Улан-Удэ – Баргузин – Курумкан, до исходной точки № 1.»;

б) дополнить картографическим и координатным описанием границ муниципального образования «Улюнское» в Баргузинском районе в следующей редакции:

«Картографическое описание границ муниципального образования «Улюнское» в Баргузинском районе

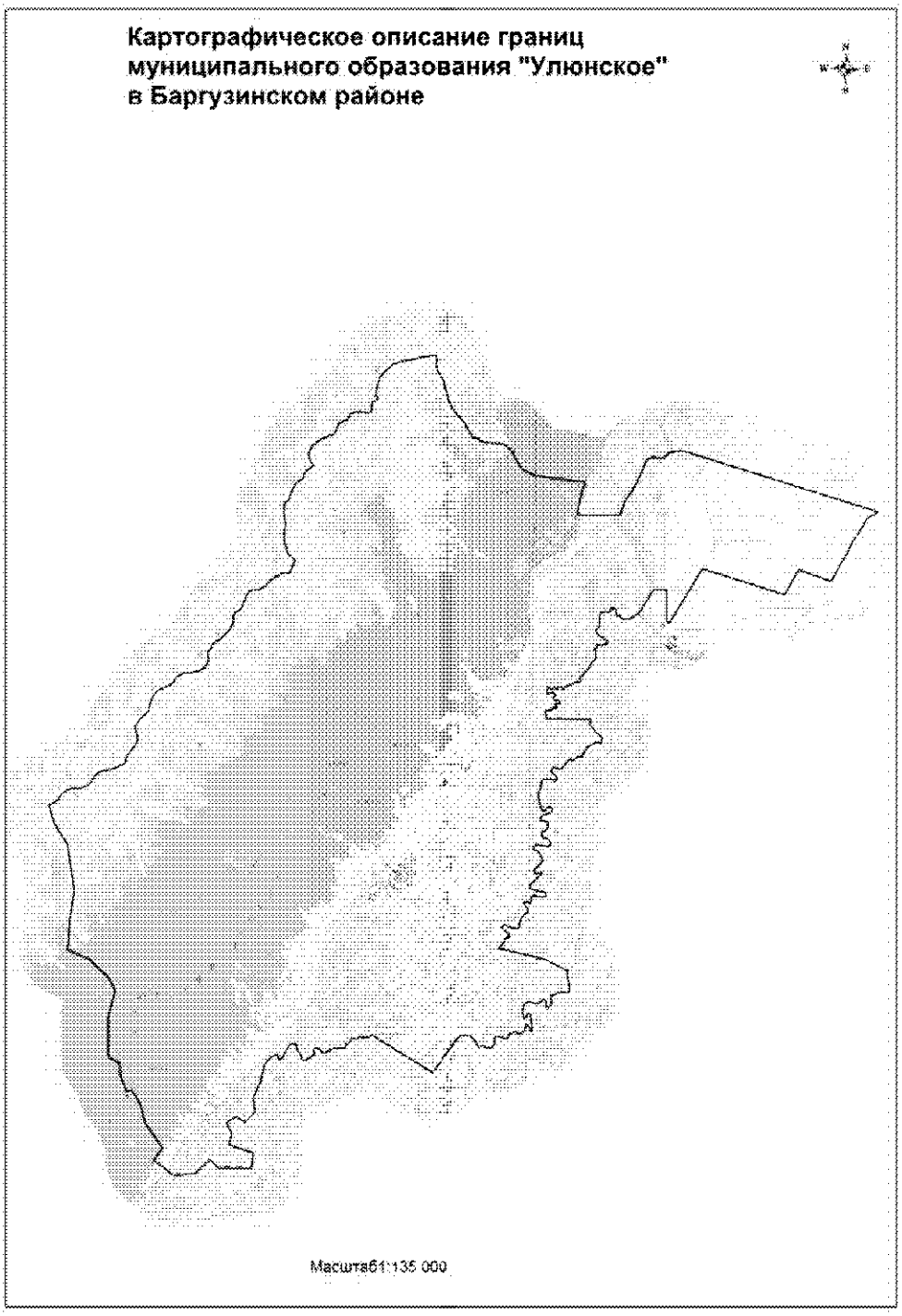

Координатное описание границ муниципального образования «Улюнское» в Баргузинском районе

Каталог координат характерных точек МО СП «Улюнское»

№ п/п	X	Y
1	776310,90	4306616,91
2	776477,18	4306649,98
3	776867,21	4306696,50
4	777096,88	4306783,69
5	777295,47	4306894,91
6	777437,39	4307033,29
7	777617,78	4307255,64
8	777712,09	4307363,42
9	777804,48	4307630,64
10	777843,68	4307721,49
11	777864,88	4307848,11
12	777901,20	4308102,47
13	778003,41	4308404,88
14	778069,64	4308787,56
15	778136,94	4308994,09
16	778124,35	4309070,75
17	778087,50	4309118,74
18	777982,61	4309148,09
19	777700,58	4309141,28
20	777435,47	4309216,18
21	777141,85	4309429,84
22	777046,56	4309488,27
23	776711,12	4309568,06
24	776257,16	4309715,74
25	775909,46	4309883,94
26	775754,41	4310011,54
27	775322,25	4310419,86
28	774752,58	4310738,07
29	774684,85	4310945,43
30	774560,69	4311236,55
31	774505,49	4311472,91
32	774510,86	4311669,43
33	774505,41	4312007,14
34	774362,04	4312240,09
35	774167,93	4312442,17
36	773890,06	4312587,87
37	773613,00	4312762,90
38	773412,21	4312935,81
39	773190,66	4313423,38
40	773181,44	4313601,36
41	772978,28	4315536,86
42	772747,17	4315429,29
43	771710,28	4315225,83
44	771638,07	4315277,63
45	771637,31	4315292,94
46	771637,17	4315295,44
47	771583,31	4315414,29
48	771608,23	4315868,50
49	771618,74	4316357,28
50	771659,51	4316746,19
51	771652,14	4317022,43
52	771885,34	4317096,95
53	772240,00	4317222,08
54	772597,63	4317455,14
55	772950,95	4317640,32
56	773464,98	4317884,03
57	773904,28	4318030,80
58	774049,73	4318188,78
59	774124,11	4318381,73
60	774085,00	4318595,84
61	774080,32	4318752,00
62	774148,87	4318843,10
63	774287,91	4318986,25
64	774351,30	4319107,50
65	774399,18	4319319,20
66	774445,73	4319482,92
67	772078,23	4327833,16
68	771797,09	4327373,47
69	771306,99	4327104,56
70	771028,85	4326944,87
71	770762,06	4326767,34
72	770273,67	4326560,02
73	770047,65	4326424,66
74	769122,74	4325936,65
75	769525,19	4324671,20
76	769556,09	4324560,43
77	768505,29	4324016,09
78	768521,26	4323949,05
79	768746,79	4323164,59
80	768849,95	4322822,78
81	769005,13	4322263,77

82	769468,67	4320608,70
83	769496,75	4320541,93
84	769262,49	4320401,74
85	767187,94	4319225,12
86	767262,71	4319101,28
87	768558,80	4319061,74
88	768542,24	4318521,10
89	767542,33	4317917,00
90	767334,07	4317591,52
91	767303,73	4317445,32
92	767295,45	4317260,51
93	767331,32	4317183,27
94	767433,37	4317158,45
95	767449,92	4317130,86
96	767425,10	4317059,14
97	767433,37	4317009,49
98	767505,09	4316979,15
99	767651,28	4316968,12
100	767725,76	4316912,95
101	767739,55	4316769,51
102	767720,25	4316730,90
103	767629,22	4316739,17
104	767585,08	4316706,07
105	767568,54	4316648,15
106	767565,78	4316394,38
107	767524,40	4316336,45
108	767471,99	4316306,11
109	767372,07	4316291,05
110	767230,32	4316302,48
111	767029,12	4316291,05
112	766974,25	4316261,32
113	766873,65	4316174,44
114	766786,77	4316160,72
115	766690,74	4316188,16
116	766597,00	4316256,75
117	766530,70	4316329,92
118	766521,55	4316409,94
119	766498,69	4316453,38
120	766400,37	4316553,98
121	766384,36	4316611,14
122	766356,93	4316638,58
123	766281,48	4316647,72
124	766247,18	4316629,43
125	766235,75	4316558,55
126	766215,18	4316517,40
127	766151,15	4316441,95

128	766148,87	4316405,37
129	766178,59	4316275,04
130	766185,45	4316245,32
131	766162,59	4316188,16
132	766144,29	4316176,73
133	766073,42	4316211,03
134	766050,55	4316197,31
135	766034,55	4316124,15
136	765997,97	4316085,27
137	765963,67	4316078,42
138	765943,10	4316131,00
139	765908,80	4316153,87
140	765856,21	4316172,16
141	765746,47	4316160,72
142	765664,16	4316172,16
143	765616,15	4316204,16
144	765595,57	4316204,16
145	765561,27	4316167,59
146	765526,98	4316096,71
147	765432,69	4316026,01
148	765305,20	4315957,24
149	765188,60	4315911,51
150	765136,01	4315856,64
151	765037,70	4315749,18
152	764957,19	4315700,48
153	764870,79	4315673,73
154	764843,35	4315660,01
155	764831,92	4315602,85
156	764818,20	4315541,12
157	764781,62	4315497,68
158	764733,60	4315497,68
159	764669,59	4315559,41
160	764621,58	4315582,27
161	764598,71	4315575,41
162	764591,85	4315529,69
163	764566,71	4315367,36
164	764541,55	4315296,48
165	764470,67	4315193,59
166	764463,81	4315145,57
167	764470,67	4315033,55
168	764440,95	4315008,40
169	764388,37	4315003,82
170	764363,21	4314980,96
171	764356,35	4314894,08
172	764322,06	4314889,50
173	764246,61	4314891,79

174	764237,47	4314864,36
175	764335,78	4314756,89
176	764351,78	4314706,60
177	764338,07	4314640,29
178	764308,34	4314617,42
179	764239,75	4314615,14
180	764232,89	4314587,70
181	764248,90	4314548,84
182	764328,91	4314475,67
183	764331,21	4314445,94
184	764299,20	4314407,08
185	764244,33	4314384,22
186	764244,33	4314352,21
187	764324,34	4314276,75
188	764335,78	4314226,46
189	764308,34	4314189,87
190	764127,72	4314183,02
191	764063,70	4314208,17
192	764054,56	4314240,17
193	764054,56	4314269,90
194	764114,00	4314336,20
195	764104,86	4314384,22
196	764059,13	4314514,54
197	764030,55	4314551,12
198	763989,39	4314555,69
199	763968,82	4314509,97
200	763925,38	4314448,24
201	763886,51	4314423,09
202	763845,35	4314439,09
203	763795,05	4314503,10
204	763788,19	4314544,26
205	763795,05	4314674,58
206	763772,19	4314706,60
207	763717,31	4314724,89
208	763632,72	4314722,60
209	763625,86	4314699,73
210	763657,87	4314658,58
211	763662,44	4314585,42
212	763630,44	4314541,97
213	763600,71	4314537,40
214	763559,55	4314569,41
215	763518,40	4314610,57
216	763472,67	4314612,85
217	763445,24	4314589,99
218	763442,95	4314567,13
219	763506,97	4314489,39

220	763509,26	4314450,52
221	763479,53	4314427,66
222	763424,66	4314413,94
223	763408,66	4314381,93
224	763392,65	4314331,63
225	763367,50	4314313,34
226	763335,49	4314299,62
227	763333,20	4314263,04
228	763392,65	4314203,59
229	763392,65	4314176,16
230	763310,34	4314123,57
231	763273,76	4314125,86
232	763207,45	4314160,15
233	762997,11	4314173,87
234	763015,39	4316021,26
235	762951,38	4316039,55
236	762869,07	4315984,67
237	762823,34	4315989,24
238	762649,58	4316167,59
239	762489,15	4316262,12
240	762457,52	4316327,63
241	762315,76	4316524,26
242	762270,04	4316537,98
243	762073,41	4316505,97
244	762041,41	4316483,10
245	762087,14	4316323,06
246	762055,12	4316213,31
247	761991,10	4316135,58
248	761881,36	4315948,09
249	761849,83	4315902,92
250	761759,44	4315887,42
251	761674,19	4315815,09
252	761627,70	4315781,51
253	761501,13	4315758,27
254	761444,31	4315722,11
255	761456,09	4315660,01
256	761488,11	4315586,85
257	761456,09	4315522,83
258	761387,48	4315492,22
259	761311,69	4315343,14
260	761350,03	4315249,42
261	761319,03	4315166,76
262	760997,44	4314931,71
263	760914,78	4314843,89
264	760916,09	4314737,99
265	760989,82	4314578,33

266	760974,20	4314526,18
267	760895,42	4314469,35
268	760821,81	4314456,44
269	760750,77	4314469,35
270	760617,74	4314673,41
271	760531,00	4314703,64
272	760450,16	4314687,48
273	760430,48	4314624,34
274	760473,10	4314440,94
275	760485,38	4314218,70
276	760452,44	4314128,40
277	760393,02	4314058,66
278	760084,36	4314019,91
279	759893,22	4313937,25
280	759712,40	4313947,59
281	759395,98	4314017,33
282	759180,30	4314107,73
283	759140,27	4314185,22
284	759163,51	4314247,21
285	759283,63	4314319,54
286	759319,78	4314433,19
287	759273,29	4314521,01
288	759164,81	4314536,51
289	759093,78	4314492,60
290	758927,17	4314112,90
291	758849,68	4314045,74
292	758761,85	4314050,90
293	758715,36	4314128,40
294	758720,53	4314288,54
295	758643,04	4314355,70
296	758508,72	4314366,03
297	758384,74	4314329,87
298	758302,09	4314236,88
299	758276,25	4314133,56
300	758202,64	4314099,99
301	758099,32	4314125,81
302	758032,16	4314198,14
303	757952,09	4314409,94
304	757861,68	4314492,60
305	757790,65	4314510,68
306	757693,79	4314469,35
307	757655,04	4314381,53
308	757729,95	4313970,84
309	757718,32	4313864,93
310	757609,84	4313797,77
311	757527,18	4313813,27

312	757469,07	4313942,42
313	757403,20	4314030,24
314	757196,56	4314154,23
315	757082,91	4314185,22
316	756979,58	4314149,06
317	756721,29	4313890,76
318	756612,81	4313844,27
319	756530,15	4313880,42
320	756530,15	4313994,08
321	756555,97	4314143,90
322	756528,86	4314161,97
323	756479,78	4314156,81
324	756044,54	4313699,62
325	755951,55	4313678,95
326	755905,06	4313694,45
327	755853,40	4313771,94
328	755796,57	4313994,08
329	755775,91	4314252,38
330	755729,42	4314340,21
331	755641,60	4314366,03
332	755553,77	4314345,37
333	755527,94	4314252,38
334	755589,94	4313839,10
335	755569,27	4313756,44
336	755491,78	4313740,94
337	755376,84	4313766,77
338	755316,14	4313756,44
339	755279,97	4313689,29
340	755336,80	4313544,64
341	755300,64	4313472,31
342	755250,26	4313459,40
343	755172,78	4313503,31
344	755030,72	4313622,13
345	754960,97	4313637,62
346	754897,69	4313627,29
347	754763,37	4313461,98
348	754629,06	4313353,49
349	754246,77	4313260,51
350	754174,45	4313193,35
351	754179,62	4313059,03
352	754308,76	4312723,25
353	754303,60	4312619,92
354	754267,43	4312568,26
355	754195,11	4312578,60
356	754122,79	4312645,75
357	754009,14	4312790,40

358	753936,81	4312888,55
359	753854,16	4312873,05
360	753797,33	4312774,90
361	753735,34	4312718,07
362	753518,36	4312599,26
363	753340,62	4312427,08
364	752954,61	4314360,11
365	752461,51	4315358,21
366	752328,90	4315344,49
367	751755,28	4315468,48
368	751619,98	4315447,37
369	751554,62	4315387,46
370	751565,52	4315262,19
371	751587,30	4315153,26
372	751418,46	4314695,75
373	751353,10	4314679,42
374	751227,82	4314722,99
375	751097,11	4314717,54
376	750966,39	4314657,63
377	750911,93	4314581,37
378	750911,93	4314516,01
379	751004,52	4314516,01
380	751151,58	4314510,57
381	751222,38	4314461,55
382	751222,38	4314363,51
383	751113,45	4314227,35
384	751067,91	4314086,23
385	751113,45	4313835,20
386	751108,00	4313699,03
387	750993,62	4313568,32
388	750868,36	4313530,19
389	750753,97	4313508,41
390	750552,46	4313546,53
391	750443,53	4313573,76
392	750427,18	4313622,78
393	750459,86	4313677,24
394	750628,71	4313720,82
395	750677,73	4313764,39
396	750639,60	4313818,86
397	750519,77	4313862,43
398	750280,13	4313900,56
399	750002,35	4313944,12
400	749924,74	4313952,30
401	749900,23	4313916,89
402	749932,91	4313881,50
403	750188,90	4313745,33

404	750209,33	4313704,48
405	750194,34	4313682,70
406	749984,65	4313639,12
407	749905,68	4313603,72
408	749802,19	4313475,72
409	749804,92	4313399,47
410	749854,84	4313177,18
411	749815,81	4313067,23
412	749764,07	4312990,99
413	749600,67	4312941,96
414	749565,27	4312895,67
415	749565,27	4312822,14
416	749622,46	4312680,53
417	749664,67	4312500,80
418	749642,89	4312424,54
419	749573,44	4312394,59
420	749352,85	4312386,41
421	749243,92	4312334,67
422	749181,29	4312236,64
423	749162,22	4312130,43
424	749208,52	4311994,27
425	749233,03	4311868,99
426	749227,74	4311778,75
427	749159,50	4311719,21
428	749331,73	4311635,93
429	749645,38	4311362,14
430	749653,20	4310909,12
431	748063,19	4309804,10
432	749555,54	4307214,15
433	749459,51	4307049,54
434	749433,53	4306917,11
435	749468,65	4306679,15
436	749450,36	4306637,99
437	749381,77	4306610,55
438	749354,33	4306555,68
439	749395,48	4306404,78
440	749368,05	4306354,48
441	749235,44	4306281,32
442	749180,57	4306208,15
443	749157,70	4306157,85
444	749038,82	4306125,84
445	748974,79	4306075,55
446	748938,22	4305595,41
447	748892,49	4305490,24
448	748778,17	4305279,89
449	748764,45	4305170,14

450	748865,05	4305083,26
451	748929,06	4305005,52
452	748942,79	4304850,05
453	748919,92	4304781,46
454	748869,62	4304767,74
455	748759,88	4304836,33
456	748700,43	4304845,48
457	748540,38	4304667,14
458	748508,37	4304548,25
459	748462,64	4304497,95
460	748407,77	4304465,94
461	748403,20	4304397,35
462	748485,51	4304319,61
463	748576,97	4304305,89
464	748654,70	4304269,31
465	748878,77	4304100,12
466	749066,25	4304058,96
467	749111,97	4304004,09
468	749116,55	4303898,92
469	749102,83	4303825,75
470	749011,38	4303743,44
471	748622,70	4303560,54
472	748462,64	4303455,36
473	748426,07	4303382,20
474	748499,23	4303327,32
475	748585,60	4303305,99
476	748613,55	4303235,87
477	748581,54	4303135,27
478	748490,09	4302984,37
479	748298,03	4302819,75
480	748165,42	4302755,73
481	747708,14	4302659,71
482	747557,24	4302627,69
483	747465,79	4302627,69
484	747348,61	4302552,07
485	746807,16	4302328,06
486	746194,65	4302413,25
487	745773,75	4302014,88
488	745994,09	4301600,84
489	745717,84	4301230,11
490	745246,61	4301482,59
491	744799,11	4301358,10
492	744486,16	4302392,31
493	743869,86	4302340,92
494	743831,10	4300940,56
495	744162,98	4300589,59

496	743565,78	4299991,00
497	743464,65	4299079,95
498	743539,09	4298963,51
499	744065,79	4298222,92
500	744572,85	4298604,18
501	745603,43	4297829,79
502	746430,15	4297598,52
503	746975,51	4297235,93
504	746900,35	4297029,63
505	747586,42	4296732,81
506	748071,98	4296719,36
507	748336,05	4296225,84
508	750070,34	4296177,80
509	751118,62	4296426,60
510	751665,89	4296133,61
511	752405,91	4295279,41
512	752797,14	4294365,61
513	753076,51	4294427,33
514	753423,35	4294417,72
515	754058,30	4294454,88
516	755278,68	4294603,49
517	757214,83	4294245,64
518	758050,47	4293674,77
519	758824,19	4293430,70
520	758919,51	4293666,46
521	759027,79	4293802,17
522	759142,09	4293873,91
523	759236,49	4293903,13
524	759327,03	4293996,12
525	759469,75	4294215,01
526	759528,70	4294316,36
527	759555,19	4294461,70
528	759536,38	4294593,29
529	759582,46	4294769,91
530	759643,08	4294931,15
531	759732,35	4295079,54
532	759898,81	4295209,76
533	760136,74	4295352,97
534	760243,14	4295477,36
535	760308,34	4295601,02
536	760334,56	4295736,99
537	760407,40	4296038,95
538	760501,94	4296276,03
539	760585,68	4296460,97
540	760644,14	4296543,61
541	760716,24	4296579,07

542	760857,30	4296603,24
543	760955,84	4296647,33
544	761066,66	4296728,52
545	761553,96	4297047,22
546	761689,55	4297077,17
547	761871,91	4297038,41
548	762117,84	4296956,86
549	762222,72	4296959,56
550	762325,91	4297035,36
551	762426,19	4297079,66
552	762562,13	4297163,13
553	762729,84	4297354,95
554	762828,61	4297443,83
555	762914,95	4297493,38
556	763019,08	4297516,04
557	763193,58	4297544,26
558	763301,12	4297575,29
559	763420,25	4297627,92
560	763545,84	4297697,17
561	763648,83	4297767,98
562	763743,53	4297868,69
563	763810,85	4297981,11
564	763918,44	4298218,05
565	763983,19	4298339,99
566	764045,18	4298418,94
567	764105,49	4298483,39
568	764175,55	4298523,95
569	764297,38	4298593,30
570	764356,32	4298664,73
571	764459,89	4298825,27
572	764504,34	4298997,84
573	764509,97	4299132,76
574	764544,74	4299282,89
575	764607,06	4299520,90
576	764652,47	4299642,67
577	764731,51	4299749,26
578	764820,76	4299860,34
579	764930,31	4299906,73
580	765115,06	4299945,71
581	765278,77	4299899,11
582	765366,38	4299912,45
583	765477,67	4299946,16
584	765624,42	4300024,50
585	765768,90	4300118,27
586	765873,80	4300224,72
587	766019,92	4300453,03

588	766396,57	4300774,21
589	766573,79	4300864,64
590	766711,73	4300924,37
591	766803,18	4300943,63
592	766902,80	4300918,29
593	766999,10	4300923,97
594	767075,67	4300972,03
595	767267,96	4301226,29
596	767371,66	4301287,82
597	767504,12	4301331,82
598	767740,28	4301412,34
599	767981,53	4301520,23
600	768068,47	4301634,42
601	768109,31	4301961,14
602	768158,47	4302060,53
603	768240,25	4302206,30
604	768326,28	4302293,41
605	768532,98	4302451,60
606	768667,44	4302631,67
607	768701,34	4302756,58
608	768821,56	4302921,72
609	768824,94	4303189,56
610	768877,77	4303265,23
611	769029,31	4303315,83
612	769092,60	4303330,32
613	769260,01	4303413,09
614	769284,46	4303409,03
615	769340,83	4303448,65
616	769391,33	4303435,12
617	769447,64	4303350,04
618	769548,44	4303218,88
619	769680,29	4303115,46
620	769803,80	4303102,33
621	769908,86	4303092,60
622	769980,11	4303041,26
623	770080,63	4302989,31
624	770228,27	4302976,12
625	770320,25	4302975,33
626	770417,33	4302970,54
627	770616,15	4302969,99
628	770826,93	4303022,82
629	770962,21	4303000,33
630	771112,77	4302960,63
631	771244,47	4302937,76
632	771344,79	4302927,11
633	771445,32	4302946,74

634	771547,77	4302924,50
635	771664,34	4302938,30
636	771749,82	4302943,01
637	771825,70	4303002,94
638	771874,53	4303066,82
639	771920,79	4303101,08
640	771965,39	4303131,32
641	772029,78	4303152,71
642	772101,28	4303186,03
643	772191,77	4303216,40
644	772305,45	4303253,65
645	772508,22	4303333,94
646	772634,60	4303444,28
647	772834,83	4303693,59
648	772930,72	4303729,51
649	773047,84	4303750,96
650	773120,05	4303794,48
651	773190,80	4303895,49
652	773260,79	4304006,17
653	773328,55	4304089,32
654	773393,16	4304106,30
655	773477,31	4304020,24
656	773731,01	4303886,24
657	773977,64	4303934,68
658	774182,21	4304031,66
659	774375,01	4304238,33
660	774454,92	4304362,27
661	774512,76	4304473,36
662	774546,38	4304571,79
663	774575,35	4304624,55
664	774592,43	4304683,16
665	774627,75	4304772,63
666	774652,50	4304864,77
667	774685,42	4304922,17
668	774737,16	4304958,72
669	774859,84	4305009,29
670	774953,28	4305050,24
671	775044,18	4305090,84
672	775207,78	4305159,37
673	775168,47	4305216,16
674	775241,42	4305274,30
675	775270,11	4305341,42
676	775295,50	4305414,29
677	775323,83	4305448,87
678	775453,34	4305548,46
679	775569,18	4305627,73
680	775633,62	4305733,30
681	775651,42	4305841,03
682	775650,84	4305943,77
683	775676,99	4306037,95
684	775643,82	4306192,62
685	775635,15	4306338,74
686	775653,89	4306431,11
687	775703,98	4306484,23
688	775768,31	4306475,61
689	775935,01	4306474,58
690	776127,96	4306530,41
691	776148,58	4306620,65
692	776160,72	4306672,49
693	776177,39	4306703,31
694	776228,75	4306717,91
695	776267,37	4306723,00
696	776317,13	4306705,12
1	776310,90	4306616,91

.»;

28) в приложении 28:

а) описание границ муниципального образования «Уринское» изложить в следующей редакции:

«Описание границ муниципального образования «Уринское»

Исходная точка № 1 – отворот дороги в село Читкан по автомобильной дороге Баргузин – Уро; на юг вдоль автомобильной дороги на село Читкан до точки № 2; на юго-восток до точки № 3 по внешним границам лесных кварталов № 1, 2; на юг до точки № 4 кварталов № 6, 38, 60; на юго-восток до точки № 5 квартала № 60, а также 61, 80; на восток до точки № 6 по административной границе между Баргузинским и Прибайкальским районами кварталов № 80, 81, 82, 84; на северо-восток до точки № 7 квартала № 84, а также 85, 86, 87, 88, 89, 90, 91; на север до точки № 8 квартала № 91; на северо-запад до точки № 9 квартала № 91, а также 90, 72, 71, 48 через точку пересечения с границей муниципального образования «Сувинское» и границей межселенной территории; на север до точки № 10 квартала № 48; на запад до точки № 11 квартала № 48, а также 47, 46, 45, 44, 43; на север до точки № 12 квартала № 10, а также 14; на запад до точки № 13 кварталов № 14, а также 13; на север до точки № 14 квартала № 11; далее на северо-запад, затем на северо-восток, снова на северо-запад до ГСД, на юго-восток, далее на северо-восток, пересекая озеро Большое Алгинское, автодорогу, озеро Гуджирчан 1780 м до Долгого Бугра, на северо-запад, т.е. до точки № 15; на северо-восток 6000 м, пересекая р. Суво, озеро Тумугуй по Долгому Бугру; до точки № 16; на северо-запад, пересекая ГСД через урочище Песчанка 2630 м до точки № 17, до р. Ина; до точки № 18 вниз по течению р. Ина до протоки Дурачи; на северо-восток до точки 18-а по протоке Дурачи до протоки Алачи в точке пересечения границ муниципальных образований «Улюнское», «Сувинское» и «Уринское»; на северо-запад до точки № 19 вдоль протоки до западной точки до урочища Летники; 1940 м на юго-запад до точки № 20; на северо-запад 3 км до точки № 21, пересекая протоку Прорыв до р. Баргузин; до точки № 22, вниз по течению реки Баргузин 3610 м, точки пересечения границ муниципальных образований «Баргузинское», «Улюнское» и «Уринское» на р. Баргузин; на юг до точки № 22-а вдоль протоки до протоки Дурон; на юг до точки 22-б вдоль протоки Дурон до протоки Быстрая; на юг до точки № 22-в вдоль р. Быстрая до р. Ина; на юго-запад до точки № 23; на юго-восток по прямой 1 400 м до точки № 24 на р. Ина; на юго-восток вдоль р. Ина 1490 м, далее по протоке до озера Ляса, до точки № 25; до точки № 25-а, на юго-восточную точку озера, огибая его с востока; на юго-запад до точки № 26 в юго-западном направлении 5860 м до автомобильной дороги Баргузин – Уро, в точке пересечения с границей муниципальных образований «Читканское», «Баргузинское»; вдоль дороги на юго-восток, пересекая ГСД до отворота на село Читкан, замыкаясь в исходной точке № 1.»;

б) дополнить картографическим и координатным описанием границ

муниципального образования «Уринское» в Баргузинском районе в следующей редакции:

«Картографическое описание границ муниципального образования «Уринское» в Баргузинском районе

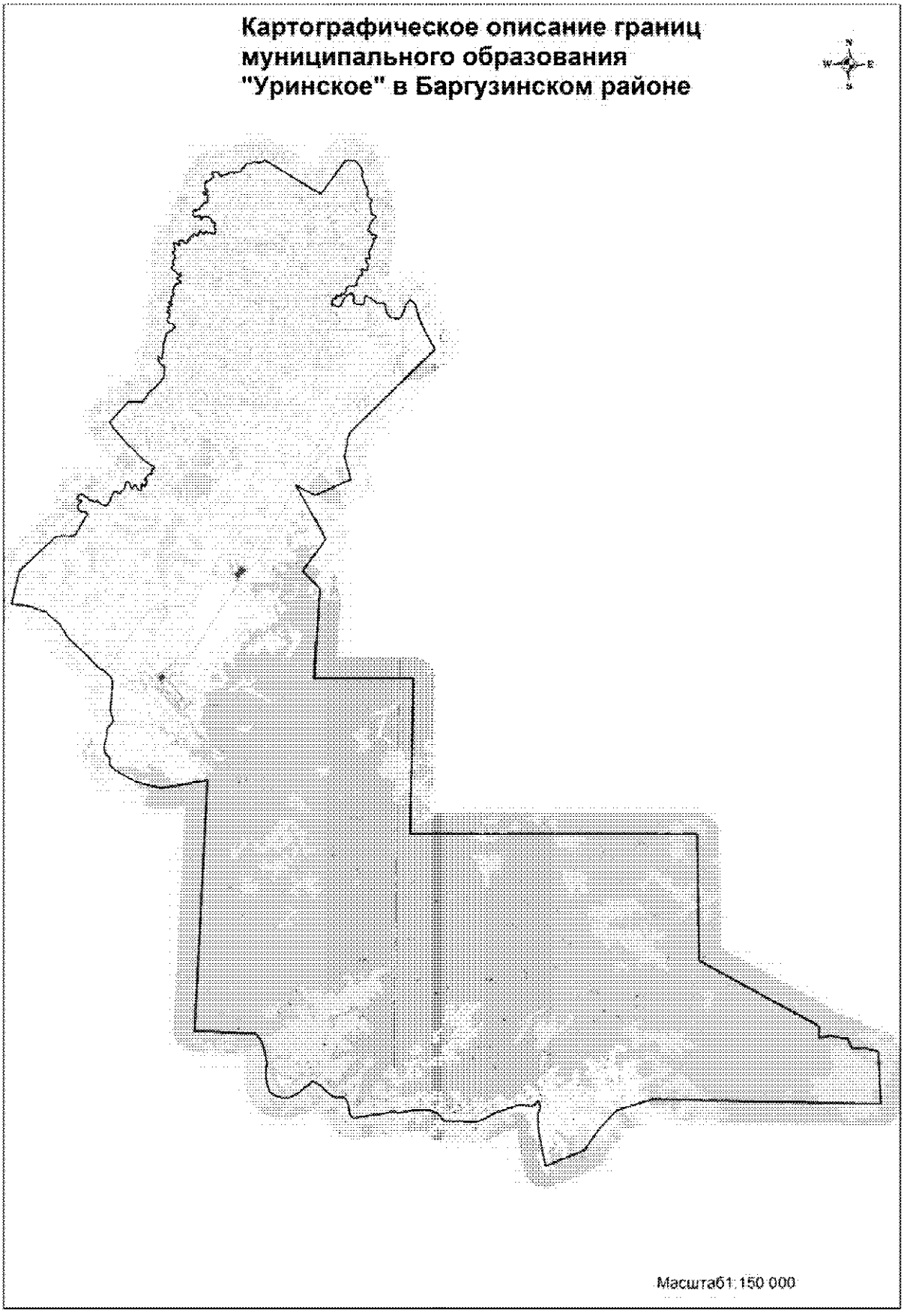

Каталог координат характерных точек МО СП «Уринское»

№ п/п	X	Y
1	748407,77	4304465,94
2	748462,64	4304497,95
3	748508,37	4304548,25
4	748540,38	4304667,14
5	748700,43	4304845,48
6	748759,88	4304836,33
7	748869,62	4304767,74
8	748919,92	4304781,46
9	748942,79	4304850,05
10	748929,06	4305005,52
11	748865,05	4305083,26
12	748764,45	4305170,14
13	748778,17	4305279,89
14	748892,49	4305490,24
15	748938,22	4305595,41
16	748974,79	4306075,55
17	749038,82	4306125,84
18	749157,70	4306157,85
19	749180,57	4306208,15
20	749235,44	4306281,32
21	749368,05	4306354,48
22	749395,48	4306404,78
23	749354,33	4306555,68
24	749381,77	4306610,55
25	749450,36	4306637,99
26	749468,65	4306679,15
27	749433,53	4306917,11
28	749459,51	4307049,54
29	749555,54	4307214,15
30	748063,19	4309804,10
31	749653,20	4310909,12
32	749645,38	4311362,14
33	749331,73	4311635,93
34	749159,50	4311719,21
35	748987,94	4311691,98
36	748879,00	4311708,32
37	748623,02	4311817,25
38	748254,67	4311991,36
39	748137,38	4311939,61
40	748015,73	4311964,31
41	747966,71	4312026,94
42	747934,03	4312103,20
43	747868,67	4312163,10
44	747800,58	4312179,45
45	747754,29	4312152,22
46	747697,10	4312114,09
47	747620,85	4312108,64
48	747465,62	4312144,04
49	747209,64	4312176,72
50	747171,51	4312206,68
51	747141,55	4312288,38
52	747122,49	4312361,90
53	747087,09	4312391,87
54	747040,79	4312383,69
55	746989,05	4312310,16
56	746896,46	4312223,02
57	746678,60	4312108,64
58	746580,56	4312114,09
59	746542,43	4312081,41
60	746496,14	4312029,66
61	746425,34	4312032,39
62	746389,93	4312056,90
63	746392,65	4312097,75
64	746392,65	4312146,77
65	746267,38	4312195,79
66	746251,04	4312236,64
67	746253,77	4312372,80
68	746218,36	4312427,26
69	746161,17	4312443,60
70	746106,71	4312435,44
71	746095,82	4312318,33
72	746076,75	4312296,54
73	746025,01	4312312,89
74	745929,70	4312334,67
75	745820,77	4312280,21
76	745771,75	4312255,69
77	745630,14	4312220,30
78	745483,08	4312122,25
79	745382,32	4312103,20
80	745254,33	4312149,49
81	745194,42	4312163,10
82	745161,74	4312154,94
83	745145,39	4312029,66
84	745115,44	4311958,86
85	745055,53	4311953,42
86	744992,89	4311988,81
87	744900,30	4312089,58

88	744840,39	4312103,20
89	744794,09	4312097,75
90	744750,52	4312056,90
91	744706,95	4312048,73
92	744649,76	4312081,41
93	744606,19	4312067,79
94	744578,95	4312016,05
95	744587,13	4311956,14
96	744674,26	4311863,55
97	744671,54	4311822,70
98	744649,76	4311792,74
99	744600,74	4311779,13
100	744399,22	4311839,04
101	744377,43	4311822,70
102	744363,82	4311732,83
103	744333,86	4311689,26
104	744293,01	4311670,19
105	744197,69	4311648,41
106	744137,78	4311591,22
107	744056,08	4311566,71
108	744023,41	4311574,88
109	743974,38	4311602,11
110	743936,26	4311610,28
111	743849,12	4311525,86
112	743835,51	4311460,50
113	743830,05	4311199,07
114	743810,99	4311152,77
115	743715,68	4311095,58
116	743587,68	4311092,86
117	743516,88	4311057,46
118	743476,03	4311002,99
119	743473,31	4310956,70
120	743481,48	4310910,40
121	743456,96	4310880,45
122	743367,09	4310842,32
123	743353,48	4310817,81
124	743372,55	4310757,90
125	743410,67	4310684,37
126	743402,50	4310654,41
127	743364,37	4310643,52
128	743258,16	4310665,31
129	743236,38	4310646,24
130	743255,44	4310559,10
131	743230,94	4310504,64
132	743122,00	4310463,79
133	742933,25	4310469,19
134	742921,12	4310622,81
135	742876,66	4310727,90
136	742884,74	4310808,75
137	742925,17	4310861,31
138	743297,07	4311039,17
139	743470,90	4311221,09
140	743515,37	4311342,36
141	743458,76	4311435,34
142	743349,62	4311475,76
143	743147,50	4311463,63
144	743070,69	4311508,10
145	743022,18	4311609,16
146	742989,84	4311875,96
147	743038,35	4311940,64
148	743147,50	4311964,89
149	743333,45	4311968,93
150	743398,13	4312029,57
151	743373,88	4312130,64
152	743123,24	4312510,62
153	743078,78	4312607,64
154	743103,04	4312737,00
155	743098,99	4312866,36
156	742997,93	4312939,12
157	742793,07	4312968,38
158	742674,54	4313003,80
159	742569,43	4313056,35
160	742476,45	4313149,33
161	742379,43	4313553,57
162	742431,99	4313642,51
163	742549,22	4313723,36
164	743058,57	4313909,30
165	743288,99	4314066,96
166	743123,41	4314319,81
167	742970,17	4314358,28
168	742819,74	4314408,98
169	742401,54	4314536,60
170	741828,69	4314815,99
171	741028,15	4315304,36
172	737074,62	4311467,82
173	736726,32	4311346,88
174	736495,19	4311335,43
175	736152,25	4311278,82
176	735969,88	4311230,15
177	734887,41	4311556,76
178	734107,90	4309955,57
179	734531,21	4309049,26

180	732763,74	4310111,43
181	732056,37	4310472,77
182	730594,50	4309487,80
183	729796,05	4310261,88
184	725620,90	4310124,51
185	725747,44	4314706,09
186	718528,51	4314766,46
187	718894,19	4328075,60
188	713048,47	4328320,22
189	710724,57	4332836,52
190	710168,11	4333920,93
191	709616,73	4333936,13
192	709723,87	4334485,22
193	709607,56	4335270,54
194	709153,11	4335467,16
195	709214,32	4336017,53
196	709049,56	4336712,24
197	706616,85	4336871,44
198	706556,48	4326336,80
199	705997,87	4324689,33
200	705021,13	4323822,40
201	704112,16	4323251,49
202	703322,30	4321472,95
203	703945,46	4321326,38
204	704834,75	4321126,57
205	705426,44	4321051,92
206	705744,53	4321064,16
207	706044,15	4321164,70
208	706321,79	4321073,52
209	706096,30	4320778,65
210	706076,28	4320657,96
211	706114,00	4320355,92
212	706088,49	4320034,70
213	705877,83	4319517,86
214	705758,57	4319132,30
215	705552,03	4318765,85
216	705323,22	4318349,83
217	705247,46	4318025,81
218	705290,23	4317602,40
219	705282,75	4317176,18
220	705290,95	4316711,90
221	705441,31	4316553,12
222	705685,58	4316312,35
223	705778,83	4315900,11
224	705757,04	4315562,07
225	705717,16	4315174,36

226	705643,85	4314787,56
227	705582,80	4314542,57
228	705677,93	4314351,85
229	705515,93	4313779,34
230	705441,54	4313200,26
231	705305,81	4312518,34
232	705348,80	4312408,48
233	705501,09	4312320,72
234	705725,56	4312272,80
235	705970,57	4312211,78
236	706255,07	4312066,07
237	706231,91	4311677,91
238	706297,90	4311492,16
239	706503,55	4311214,82
240	706787,42	4310893,54
241	706950,71	4310596,46
242	706691,35	4310285,80
243	706354,16	4309881,11
244	706169,20	4309539,16
245	706152,26	4309226,09
246	706235,49	4308906,10
247	706392,20	4308637,18
248	706466,76	4308597,83
249	706705,30	4308504,23
250	706889,49	4308461,95
251	707099,05	4308406,85
252	707369,58	4308413,64
253	707550,74	4308428,74
254	707635,29	4308452,89
255	707753,04	4308452,89
256	708002,17	4308381,76
257	708292,57	4308331,67
258	708506,41	4308268,71
259	708711,73	4308184,16
260	708829,32	4308108,49
261	709007,02	4308007,17
262	709108,75	4307878,11
263	709095,48	4307443,12
264	709148,81	4305058,15
265	720765,85	4305344,44
266	720344,18	4303214,14
267	720582,87	4302054,45
268	721090,49	4301081,70
269	721340,01	4300803,31
270	721659,09	4300788,17
271	721909,02	4300553,99

272	722096,23	4300514,74
273	722207,94	4300511,72
274	722389,11	4300544,93
275	722663,88	4300602,31
276	722962,81	4300608,34
277	723041,32	4300635,52
278	723125,86	4300686,85
279	723198,32	4300762,33
280	723273,82	4300831,78
281	723418,75	4300883,11
282	723497,26	4300883,11
283	723586,33	4300855,94
284	723779,58	4300771,39
285	723971,31	4300753,28
286	724448,38	4300789,51
287	725234,95	4300813,67
288	725452,36	4300692,89
289	725657,68	4300487,57
290	725801,48	4300223,36
291	725904,14	4300069,37
292	726495,95	4299498,69
293	727066,63	4298834,41
294	727156,86	4298742,36
295	727592,01	4298435,85
296	727809,42	4298315,06
297	727945,29	4298164,09
298	728171,04	4297838,76
299	728256,30	4297747,41
300	728358,96	4297680,98
301	728392,17	4297623,61
302	728410,29	4297536,05
303	728419,35	4297415,27
304	728564,28	4297080,11
305	728648,83	4296642,29
306	728672,98	4296116,90
307	728693,20	4296041,30
308	730206,04	4296355,98
309	731825,31	4297991,10
310	731891,59	4298305,10
311	731922,08	4298893,84
312	732892,77	4299416,32
313	732943,07	4299434,62
314	733016,23	4299393,46
315	733048,24	4299274,57
316	733043,67	4299205,98
317	733034,53	4299146,53

318	733075,69	4299082,52
319	733139,70	4299018,49
320	733226,58	4298991,06
321	733340,90	4299023,07
322	733441,50	4299082,52
323	733505,52	4299155,68
324	733538,83	4299160,51
325	733564,97	4299064,22
326	733639,99	4298934,05
327	733736,62	4298973,30
328	733821,15	4299042,75
329	733839,28	4299163,53
330	733803,04	4299248,08
331	733751,71	4299302,43
332	733679,24	4299423,20
333	733615,83	4299471,52
334	733572,05	4299512,28
335	733558,47	4299620,98
336	733523,81	4299708,98
337	733529,78	4299767,42
338	733546,39	4299873,10
339	733532,80	4299921,42
340	733414,07	4300042,80
341	733359,20	4300189,12
342	733345,47	4300289,72
343	733362,20	4300335,08
344	733507,14	4300407,55
345	733585,64	4300486,06
346	733635,47	4300499,64
347	733745,67	4300510,21
348	733781,91	4300532,85
349	733899,66	4300582,68
350	733969,11	4300612,87
351	734008,36	4300652,12
352	734026,48	4300706,48
353	734008,36	4300766,86
354	733932,88	4300854,43
355	733926,84	4300908,77
356	733963,08	4300945,01
357	734017,43	4300978,23
358	734074,79	4301029,56
359	734153,30	4301111,08
360	734195,57	4301129,20
361	734277,09	4301144,30
362	734412,97	4301156,38
363	734479,40	4301189,59

364	734500,54	4301234,88
365	734476,38	4301298,29
366	734358,62	4301364,72
367	734179,72	4301429,63
368	734162,36	4301467,37
369	734173,68	4301494,56
370	734274,07	4301521,73
371	734331,44	4301567,02
372	734346,55	4301615,33
373	734310,31	4301663,64
374	734164,62	4301730,07
375	734102,73	4301798,01
376	734089,13	4301837,26
377	734111,78	4301896,14
378	734162,36	4301902,18
379	734355,60	4301868,97
380	734406,93	4301899,16
381	734425,05	4301941,44
382	734390,60	4301982,95
383	734283,35	4301993,33
384	734278,16	4302050,41
385	734437,88	4302112,11
386	734512,83	4302165,16
387	734555,50	4302147,86
388	734575,69	4302055,02
389	734642,45	4302044,10
390	734666,61	4302095,43
391	734703,59	4302133,17
392	734753,41	4302143,73
393	734800,21	4302151,28
394	734839,47	4302198,09
395	734865,89	4302321,88
396	734923,26	4302388,32
397	734961,76	4302397,37
398	735010,07	4302338,49
399	735044,04	4302324,90
400	735081,78	4302343,02
401	735111,98	4302385,30
402	735127,07	4302451,72
403	735155,76	4302483,42
404	735195,01	4302489,46
405	735222,18	4302463,80
406	735247,10	4302421,53
407	735253,13	4302343,02
408	735510,68	4301967,92
409	735760,41	4301696,85

410	735902,32	4301567,02
411	736092,54	4301376,80
412	736141,72	4301263,72
413	737194,69	4300329,48
414	738176,50	4301167,49
415	738229,48	4301849,59
416	738466,40	4302045,67
417	738617,30	4302105,11
418	738676,74	4302155,41
419	738800,21	4302306,31
420	739033,42	4302539,52
421	739303,21	4302759,01
422	739412,96	4302786,45
423	739710,18	4302823,03
424	739801,64	4302823,03
425	739870,23	4302809,32
426	739957,12	4302676,70
427	740053,14	4302580,67
428	740126,54	4302548,34
429	740262,41	4302503,06
430	740322,80	4302500,04
431	740343,94	4302533,25
432	740247,32	4302638,93
433	740229,20	4302681,20
434	740250,34	4302705,35
435	740437,55	4302705,35
436	740494,91	4302729,51
437	740546,24	4302738,57
438	740630,79	4302702,33
439	740688,16	4302711,39
440	740754,59	4302741,59
441	740827,05	4302732,53
442	740929,71	4302711,39
443	740999,16	4302741,59
444	741029,36	4302774,80
445	741062,57	4302801,98
446	741138,06	4302786,88
447	741186,37	4302792,92
448	741228,64	4302841,23
449	741261,86	4302850,29
450	741376,60	4302841,23
451	741421,89	4302868,41
452	741473,22	4302965,03
453	741506,44	4302992,20
454	741530,59	4303116,00
455	741557,76	4303143,18

456	741609,09	4303152,23
457	741651,37	4303161,29
458	741693,64	4303236,78
459	741729,88	4303263,95
460	741775,16	4303245,84
461	741829,52	4303185,45
462	741880,85	4303085,81
463	741891,41	4302998,24
464	741924,55	4302946,50
465	741942,83	4302930,49
466	742020,57	4302898,48
467	742096,02	4302898,48
468	742155,47	4302944,21
469	742242,35	4302989,94
470	742297,23	4302992,22
471	742349,81	4302951,07
472	742400,11	4302868,76
473	742432,13	4302850,47
474	742459,56	4302866,48
475	742466,41	4302953,36
476	742452,70	4302999,08
477	742477,84	4303005,94
478	742525,87	4302996,80
479	742608,17	4302912,20
480	742633,32	4302898,48
481	742660,75	4302921,34
482	742699,62	4303047,10
483	742731,64	4303106,54
484	742779,65	4303097,40
485	742800,22	4303060,81
486	742813,95	4302948,78
487	742816,24	4302914,49
488	742857,39	4302921,34
489	742889,39	4302983,08
490	742898,54	4303049,38
491	742939,69	4303065,39
492	743022,01	4303053,96
493	743063,16	4303028,81
494	743090,60	4302999,08
495	743120,32	4303010,52
496	743193,49	4303147,70
497	743227,79	4303161,41
498	743252,93	4303149,98
499	743278,08	4303120,26
500	743291,80	4303085,97
501	743332,96	4303083,68

502	743520,44	4303138,56
503	743609,61	4303177,42
504	743682,77	4303236,87
505	743760,51	4303353,47
506	743799,38	4303460,93
507	743833,67	4303458,64
508	743890,83	4303390,05
509	743929,70	4303300,88
510	743957,13	4303273,45
511	743989,15	4303284,88
512	744037,16	4303337,47
513	744078,32	4303431,21
514	744124,05	4303472,36
515	744188,06	4303470,08
516	744208,63	4303440,36
517	744194,92	4303399,20
518	744142,33	4303362,61
519	744142,33	4303337,47
520	744167,49	4303310,03
521	744290,95	4303220,86
522	744334,39	4303140,84
523	744386,97	4303058,53
524	744464,71	4303021,94
525	744505,87	4303035,66
526	744540,17	4303067,68
527	744563,03	4303108,83
528	744583,60	4303138,56
529	744622,47	4303122,55
530	744649,91	4303042,53
531	744670,48	4303035,66
532	744709,35	4303069,96
533	744761,94	4303063,10
534	744796,24	4303065,39
535	744862,54	4303131,69
536	744915,13	4303165,99
537	745008,88	4303152,27
538	745088,89	4303097,40
539	745150,63	4303042,53
540	745191,78	4303051,67
541	745239,80	4303136,27
542	745294,67	4303177,42
543	745349,54	4303177,42
544	745372,40	4303136,27
545	745392,99	4303120,26
546	745493,58	4303117,97
547	745571,32	4303088,25

548	745623,91	4303092,82
549	745637,63	4303124,84
550	745630,77	4303163,70
551	745570,78	4303243,60
552	745507,30	4303319,17
553	745505,01	4303344,33
554	745553,03	4303358,04
555	745685,64	4303300,88
556	745717,65	4303321,47
557	745745,08	4303433,49
558	745742,80	4303497,51
559	745630,77	4303582,11
560	745612,47	4303620,98
561	745626,20	4303675,86
562	745642,20	4303739,87
563	745658,20	4303751,30
564	745715,37	4303728,44
565	745777,10	4303714,72
566	745806,82	4303733,02
567	745783,95	4303813,03
568	745788,52	4303840,47
569	745825,11	4303840,47
570	745891,41	4303797,03
571	745934,85	4303813,03
572	745946,29	4303847,33
573	745923,42	4303947,93
574	745939,42	4303966,22
575	746033,16	4303966,22
576	746074,32	4304002,81
577	746085,76	4304034,82
578	746028,59	4304085,11
579	745996,59	4304123,98
580	746001,16	4304188,00
581	746030,88	4304217,73
582	746097,19	4304236,02
583	746197,79	4304279,46
584	746211,50	4304300,04
585	746200,08	4304334,33
586	746136,06	4304370,92
587	746072,04	4304425,78
588	746062,89	4304471,52
589	746078,89	4304494,37
590	746140,63	4304505,81
591	746177,22	4304537,82
592	746177,22	4304558,40
593	746126,91	4304613,27
594	746124,62	4304636,13
595	746140,63	4304764,17
596	746108,62	4304876,20
597	746083,47	4304928,79
598	746085,76	4304979,09
599	746115,48	4304997,38
600	746177,22	4304983,66
601	746197,79	4304990,52
602	746227,52	4305022,53
603	746245,80	4305015,67
604	746286,96	4305006,52
605	746332,48	4304989,86
606	746371,56	4304937,94
607	746392,13	4304926,50
608	746426,43	4304944,79
609	746479,01	4304988,23
610	746513,31	4304995,10
611	746568,18	4304969,95
612	746593,33	4304933,36
613	746597,91	4304873,92
614	746627,63	4304835,04
615	746748,81	4304780,17
616	746824,25	4304711,59
617	746849,41	4304656,71
618	746849,41	4304581,26
619	746865,41	4304549,25
620	746890,56	4304498,95
621	746876,84	4304460,08
622	746831,12	4304423,50
623	746787,68	4304370,92
624	746721,37	4304352,62
625	746716,80	4304322,90
626	746732,80	4304290,89
627	746771,67	4304279,46
628	746844,84	4304322,90
629	746869,98	4304334,33
630	746888,28	4304306,89
631	746895,14	4304252,02
632	746866,55	4304107,98
633	746824,25	4304023,38
634	746850,55	4304007,38
635	746891,71	4303934,22
636	746946,30	4303925,86
637	747001,45	4303961,65
638	747074,62	4303934,22
639	747129,49	4303938,79

640	747143,21	4303984,51
641	747111,20	4304089,69
642	747184,36	4304112,55
643	747207,23	4304139,99
644	747188,93	4304226,87
645	747202,65	4304263,45
646	747289,53	4304263,45
647	747335,26	4304327,47
648	747367,27	4304377,77
649	747422,14	4304396,06
650	747481,59	4304405,21
651	747513,60	4304464,65
652	747499,88	4304542,39
653	747550,18	4304597,27
654	747623,34	4304624,70
655	747687,37	4304583,55
656	747769,68	4304588,12
657	747833,70	4304597,26
658	747883,99	4304574,40
659	747883,99	4304446,36
660	747893,14	4304405,21
661	747938,87	4304386,92
662	747989,17	4304368,62
663	748025,75	4304391,49
664	747984,59	4304492,09
665	747975,45	4304556,11
666	748030,32	4304592,69
667	748089,76	4304574,40
668	748103,49	4304501,24
669	748176,65	4304469,23
1	748407,77	4304465,94

.»;

29) в приложении 29:

а) описание границ муниципального образования «Хилганайское» изложить в следующей редакции:

«Описание границ муниципального образования «Хилганайское»

Исходная точка № 1 (далее против часовой стрелки) - юго-восточная точка на протоке Алачи, на стыке границ муниципальных образований «Хилганайское», «Баянгольское» и «Улюнское»; до точки № 2, на северо-восток, вверх по течению по протоке Алачи до места слияния протоки Левый Баргузин и протоки Дутики; до точки № 3 по протоке Дутики, далее по протоке Борогол до изгороди Старое поле; до точки № 4 на северо-восток 6 км до летника; до точки № 5 на северо-запад 1 640 м до оросительного канала; до точки № 6 вдоль канала на восток до местности Изгородь; до точки № 7 на северо-восток по прямой 4 160 м через урочище Шарагальжин до овцетоварной фермы; до точки № 8 на северо-запад 4 350 м до точки № 9, на северо-восток 2 560 м вдоль урочища Нижний Хуйтэн, до точки пересечения с границей муниципального образования «Баянгольское» и с границей межселенной территории; до точки № 10 на северо-запад 690 м; до точки № 11 на северо-восток 3 570 м; до точки № 12 на северо-запад 930 м, до точки пересечения с границей муниципального образования «Курумканский район»; до точки № 13 по административной границе между Баргузинским и Курумканским районами на северо-запад 1 690 м; до точки № 14, на юго-запад 4 400 м по административной границе между Баргузинским и Курумканским районами, до высотной отметки 569.3 м; до точки № 15 от точки пересечения с границей муниципального образования «Курумканский район» по полевой дороге на юго-запад 3 580 м до перекрестка дорог; до точки № 16 на северо-запад 1440 м; до точки № 17 на юго-запад 1 180 м до перекрестка; до точки № 18 на северо-запад 3620 м до перекрестка дорог; до точки № 19 на юго-запад 2 650 м до свалки; до точки № 19-а на северо-запад 150 м до грунтовой дороги Баянгол – Боксекен; до точки № 20 на север 1 300 м вдоль дороги; до точки № 20-а на запад до р. Баргузин; до точки № 21 по р. Баргузин вниз по течению до истока протоки Правый Баргузин; до точки № 22 вдоль протоки Правый Баргузин до юго-западной точки местности Зун-Хашарганта; до точки № 23 по прямой на восток 1 850 м до протоки Средний Баргузин; до точки № 24 на юго-восток, далее на юго-запад по протоке, до слияния с р. Баргузин; до точки № 25 вниз по течению по р. Баргузин до местности Алачи; до точки № 26 на юго-восток 3 090 м до протоки Алачи (исходная точка).»;

б) дополнить картографическим и координатным описанием границ муниципального образования «Хилганайское» в Баргузинском районе в следующей редакции:

«Картографическое описание границ муниципального образования «Хилганайское» в Баргузинском районе

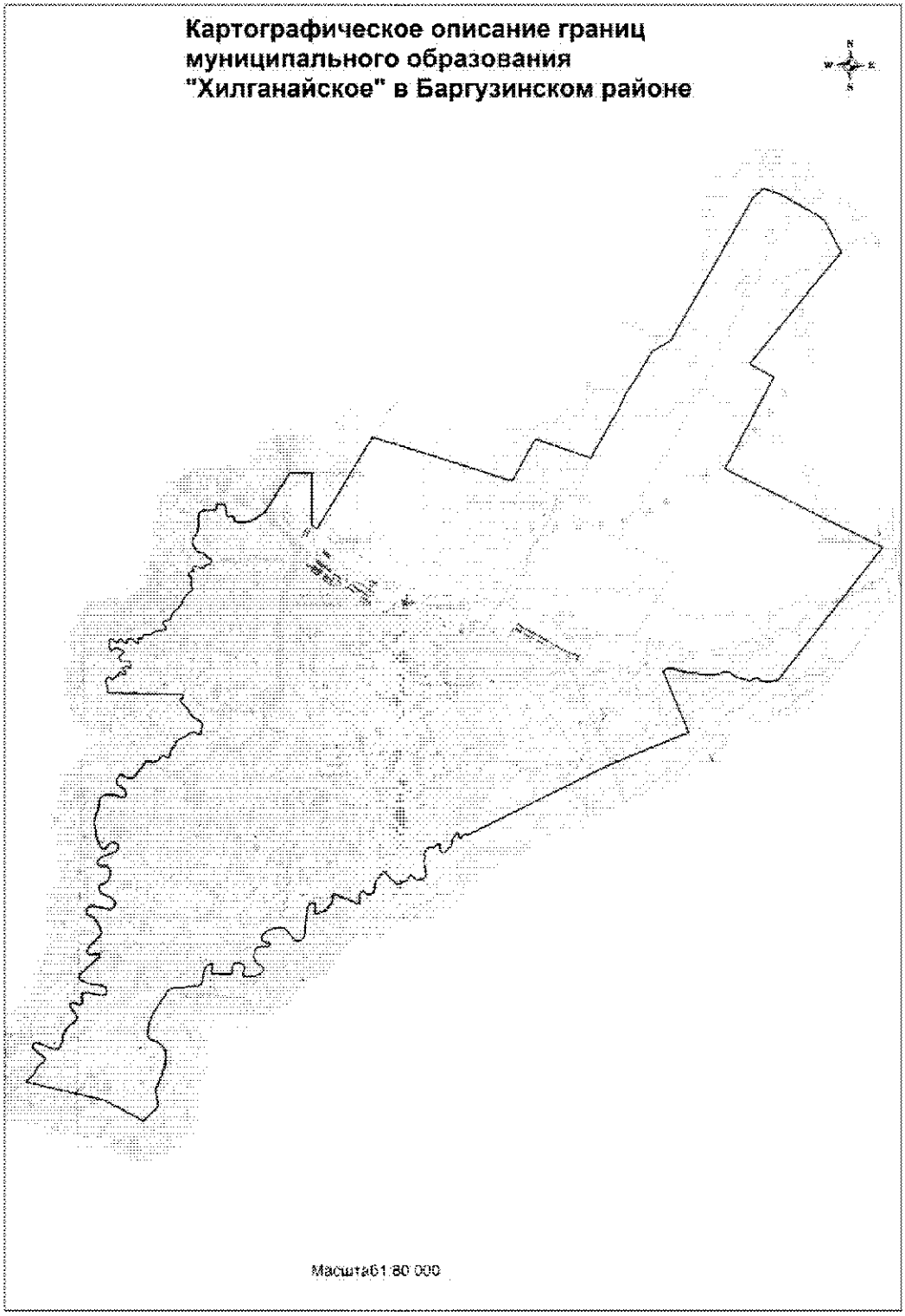

Координатное описание границ муниципального образования «Хилганайское» в Баргузинском район

Каталог координат характерных точек
МО СП «Хилганайское»

№ п/п	X	Y
1	772078,23	4327833,16
2	775656,73	4329762,13
3	775891,15	4330001,66
4	775770,71	4330419,09
5	775177,36	4331518,76
6	774370,16	4331970,92
7	773455,70	4331249,13
8	773034,28	4330930,26
9	771545,93	4329783,31
10	771244,45	4330399,11
11	768951,79	4329251,59
12	767123,23	4333197,54
13	763786,27	4330712,73
14	763739,47	4330533,97
15	763725,76	4330424,22
16	763744,04	4330277,89
17	763812,63	4330195,58
18	763812,63	4330149,85
19	763762,33	4330072,11
20	763734,90	4330008,10
21	763794,34	4329797,75
22	763826,36	4329655,99
23	763949,81	4329482,23
24	763936,10	4329363,33
25	763885,80	4329249,02
26	763862,93	4329143,85
27	763844,64	4328938,07
28	763885,97	4328676,59
29	763899,77	4328435,13
30	763982,56	4328128,12
31	763986,01	4327993,59
32	763913,24	4327868,05
33	762419,23	4328540,50
34	762319,10	4328300,36
35	762236,01	4328112,70
36	761949,26	4327461,90
37	761530,08	4326536,89
38	759758,88	4323199,26
39	759745,17	4323158,10
40	759754,31	4323098,66
41	759722,30	4323043,78
42	759649,13	4323011,77
43	759649,13	4322975,19
44	759683,43	4322943,18
45	759724,59	4322943,18
46	759779,46	4322924,89
47	759788,60	4322902,03
48	759733,73	4322856,29
49	759619,42	4322783,13
50	759523,39	4322769,41
51	759459,36	4322760,27
52	759399,92	4322691,68
53	759299,32	4322604,80
54	759285,61	4322549,92
55	759308,46	4322517,92
56	759349,62	4322481,33
57	759454,79	4322485,90
58	759491,38	4322481,33
59	759477,66	4322417,31
60	759399,92	4322312,14
61	759404,49	4322261,84
62	759390,78	4322184,10
63	759317,61	4322133,80
64	759244,45	4322088,07
65	759171,28	4322129,23
66	759084,40	4322092,65
67	758965,51	4322110,94
68	758869,48	4322142,95
69	758755,16	4322170,38
70	758668,27	4322138,37
71	758622,56	4322083,50
72	758604,26	4321973,75
73	758604,26	4321914,31
74	758709,43	4321804,56
75	758700,29	4321772,55
76	758617,98	4321717,68
77	758572,25	4321685,67
78	758503,66	4321539,35
79	758485,37	4321479,89
80	758499,09	4321411,31
81	758576,83	4321333,57
82	758622,56	4321269,55
83	758736,87	4321168,95

84	758764,31	4321150,66
85	758768,88	4321109,50
86	758585,97	4320958,60
87	758499,09	4320908,30
88	758375,62	4320912,87
89	758270,45	4320885,44
90	758211,01	4320821,42
91	758206,43	4320716,25
92	758288,74	4320606,50
93	758256,73	4320556,20
94	758206,43	4320533,34
95	758032,67	4320551,63
96	757977,79	4320515,04
97	757982,37	4320432,74
98	758211,01	4319893,15
99	758183,57	4319861,14
100	758064,68	4319870,28
101	757973,22	4319856,57
102	757781,17	4319710,24
103	757682,76	4319474,39
104	757728,67	4319437,01
105	757909,64	4319453,65
106	757945,78	4319426,73
107	757964,07	4319385,57
108	757922,92	4319294,11
109	757836,04	4319248,39
110	757108,97	4319193,51
111	757026,65	4319124,92
112	757003,80	4319024,32
113	757028,28	4318950,98
114	757264,44	4318754,53
115	757333,03	4318663,08
116	757323,89	4318544,19
117	757278,16	4318361,28
118	757214,14	4318251,53
119	757136,41	4318169,22
120	757058,67	4318146,36
121	756985,51	4318160,07
122	756953,50	4318228,66
123	756944,35	4318342,98
124	756889,47	4318347,56
125	756848,32	4318301,82
126	756843,74	4318128,06
127	756811,74	4318027,46
128	756747,72	4317990,88
129	756601,39	4317963,45
130	756503,08	4317990,88

131	756416,19	4318059,47
132	756379,62	4318146,36
133	756315,59	4318214,94
134	756242,43	4318205,80
135	756178,41	4318150,93
136	756114,39	4318018,31
137	756091,52	4317757,67
138	756123,54	4317707,37
139	756187,55	4317711,94
140	756297,30	4317743,95
141	756384,19	4317716,51
142	756439,06	4317606,76
143	756420,76	4317492,45
144	756324,74	4317437,58
145	756187,55	4317442,15
146	756137,25	4317410,14
147	756137,25	4317318,68
148	756137,25	4316948,29
149	756192,13	4316925,42
150	756297,30	4316948,29
151	756370,46	4316948,29
152	756393,33	4316916,28
153	756365,89	4316852,26
154	756269,86	4316765,38
155	756164,69	4316737,94
156	756027,51	4316719,65
157	755894,90	4316701,36
158	755835,45	4316609,90
159	755830,88	4316504,73
160	755812,59	4316390,42
161	755776,01	4316216,65
162	755766,86	4316010,87
163	755730,28	4315919,42
164	755666,26	4315837,11
165	755565,66	4315800,53
166	755355,32	4315654,20
167	755112,96	4315512,44
168	754898,04	4315430,13
169	754747,14	4315407,27
170	754587,09	4315398,13
171	754518,50	4315420,98
172	754463,63	4315512,44
173	754408,75	4315649,62
174	754312,72	4315777,67
175	754184,69	4315855,40
176	753896,61	4315855,40
177	753631,38	4315786,81

178	753283,85	4315645,05
179	753192,39	4315645,05
180	752895,17	4315695,36
181	752799,14	4315681,64
182	752461,51	4315358,21
183	752954,61	4314360,11
184	753340,62	4312427,08
185	753518,36	4312599,26
186	753735,34	4312718,07
187	753797,33	4312774,90
188	753854,16	4312873,05
189	753936,81	4312888,55
190	754009,14	4312790,40
191	754122,79	4312645,75
192	754195,11	4312578,60
193	754267,43	4312568,26
194	754303,60	4312619,92
195	754308,76	4312723,25
196	754179,62	4313059,03
197	754174,45	4313193,35
198	754246,77	4313260,51
199	754629,06	4313353,49
200	754763,37	4313461,98
201	754897,69	4313627,29
202	754960,97	4313637,62
203	755030,72	4313622,13
204	755172,78	4313503,31
205	755250,26	4313459,40
206	755300,64	4313472,31
207	755336,80	4313544,64
208	755279,97	4313689,29
209	755316,14	4313756,44
210	755376,84	4313766,77
211	755491,78	4313740,94
212	755569,27	4313756,44
213	755589,94	4313839,10
214	755527,94	4314252,38
215	755553,77	4314345,37
216	755641,60	4314366,03
217	755729,42	4314340,21
218	755775,91	4314252,38
219	755796,57	4313994,08
220	755853,40	4313771,94
221	755905,06	4313694,45
222	755951,55	4313678,95
223	756044,54	4313699,62
224	756479,78	4314156,81

225	756528,86	4314161,97
226	756555,97	4314143,90
227	756530,15	4313994,08
228	756530,15	4313880,42
229	756612,81	4313844,27
230	756721,29	4313890,76
231	756979,58	4314149,06
232	757082,91	4314185,22
233	757196,56	4314154,23
234	757403,20	4314030,24
235	757469,07	4313942,42
236	757527,18	4313813,27
237	757609,84	4313797,77
238	757718,32	4313864,93
239	757729,95	4313970,84
240	757655,04	4314381,53
241	757693,79	4314469,35
242	757790,65	4314510,68
243	757861,68	4314492,60
244	757952,09	4314409,94
245	758032,16	4314198,14
246	758099,32	4314125,81
247	758202,64	4314099,99
248	758276,25	4314133,56
249	758302,09	4314236,88
250	758384,74	4314329,87
251	758508,72	4314366,03
252	758643,04	4314355,70
253	758720,53	4314288,54
254	758715,36	4314128,40
255	758761,85	4314050,90
256	758849,68	4314045,74
257	758927,17	4314112,90
258	759093,78	4314492,60
259	759164,81	4314536,51
260	759273,29	4314521,01
261	759319,78	4314433,19
262	759283,63	4314319,54
263	759163,51	4314247,21
264	759140,27	4314185,22
265	759180,30	4314107,73
266	759395,98	4314017,33
267	759712,40	4313947,59
268	759893,22	4313937,25
269	760084,36	4314019,91
270	760393,02	4314058,66
271	760452,44	4314128,40

272	760485,38	4314218,70
273	760473,10	4314440,94
274	760430,48	4314624,34
275	760450,16	4314687,48
276	760531,00	4314703,64
277	760617,74	4314673,41
278	760750,77	4314469,35
279	760821,81	4314456,44
280	760895,42	4314469,35
281	760974,20	4314526,18
282	760989,82	4314578,33
283	760916,09	4314737,99
284	760914,78	4314843,89
285	760997,44	4314931,71
286	761319,03	4315166,76
287	761350,03	4315249,42
288	761311,69	4315343,14
289	761387,48	4315492,22
290	761456,09	4315522,83
291	761488,11	4315586,85
292	761456,09	4315660,01
293	761444,31	4315722,11
294	761501,13	4315758,27
295	761627,70	4315781,51
296	761674,19	4315815,09
297	761759,44	4315887,42
298	761849,83	4315902,92
299	761881,36	4315948,09
300	761991,10	4316135,58
301	762055,12	4316213,31
302	762087,14	4316323,06
303	762041,41	4316483,10
304	762073,41	4316505,97
305	762270,04	4316537,98
306	762315,76	4316524,26
307	762457,52	4316327,63
308	762489,15	4316262,12
309	762649,58	4316167,59
310	762823,34	4315989,24
311	762869,07	4315984,67
312	762951,38	4316039,55
313	763015,39	4316021,26
314	762997,11	4314173,87
315	763207,45	4314160,15
316	763273,76	4314125,86
317	763310,34	4314123,57
318	763392,65	4314176,16

319	763392,65	4314203,59
320	763333,20	4314263,04
321	763335,49	4314299,62
322	763367,50	4314313,34
323	763392,65	4314331,63
324	763408,66	4314381,93
325	763424,66	4314413,94
326	763479,53	4314427,66
327	763509,26	4314450,52
328	763506,97	4314489,39
329	763442,95	4314567,13
330	763445,24	4314589,99
331	763472,67	4314612,85
332	763518,40	4314610,57
333	763559,55	4314569,41
334	763600,71	4314537,40
335	763630,44	4314541,97
336	763662,44	4314585,42
337	763657,87	4314658,58
338	763625,86	4314699,73
339	763632,72	4314722,60
340	763717,31	4314724,89
341	763772,19	4314706,60
342	763795,05	4314674,58
343	763788,19	4314544,26
344	763795,05	4314503,10
345	763845,35	4314439,09
346	763886,51	4314423,09
347	763925,38	4314448,24
348	763968,82	4314509,97
349	763989,39	4314555,69
350	764030,55	4314551,12
351	764059,13	4314514,54
352	764104,86	4314384,22
353	764114,00	4314336,20
354	764054,56	4314269,90
355	764054,56	4314240,17
356	764063,70	4314208,17
357	764127,72	4314183,02
358	764308,34	4314189,87
359	764335,78	4314226,46
360	764324,34	4314276,75
361	764244,33	4314352,21
362	764244,33	4314384,22
363	764299,20	4314407,08
364	764331,21	4314445,94
365	764328,91	4314475,67

366	764248,90	4314548,84
367	764232,89	4314587,70
368	764239,75	4314615,14
369	764308,34	4314617,42
370	764338,07	4314640,29
371	764351,78	4314706,60
372	764335,78	4314756,89
373	764237,47	4314864,36
374	764246,61	4314891,79
375	764322,06	4314889,50
376	764356,35	4314894,08
377	764363,21	4314980,96
378	764388,37	4315003,82
379	764440,95	4315008,40
380	764470,67	4315033,55
381	764463,81	4315145,57
382	764470,67	4315193,59
383	764541,55	4315296,48
384	764566,71	4315367,36
385	764591,85	4315529,69
386	764598,71	4315575,41
387	764621,58	4315582,27
388	764669,59	4315559,41
389	764733,60	4315497,68
390	764781,62	4315497,68
391	764818,20	4315541,12
392	764831,92	4315602,85
393	764843,35	4315660,01
394	764870,79	4315673,73
395	764957,19	4315700,48
396	765037,70	4315749,18
397	765136,01	4315856,64
398	765188,60	4315911,51
399	765305,20	4315957,24
400	765432,69	4316026,01
401	765526,98	4316096,71
402	765561,27	4316167,59
403	765595,57	4316204,16
404	765616,15	4316204,16
405	765664,16	4316172,16
406	765746,47	4316160,72
407	765856,21	4316172,16
408	765908,80	4316153,87
409	765943,10	4316131,00
410	765963,67	4316078,42
411	765997,97	4316085,27
412	766034,55	4316124,15

413	766050,55	4316197,31
414	766073,42	4316211,03
415	766144,29	4316176,73
416	766162,59	4316188,16
417	766185,45	4316245,32
418	766178,59	4316275,04
419	766148,87	4316405,37
420	766151,15	4316441,95
421	766215,18	4316517,40
422	766235,75	4316558,55
423	766247,18	4316629,43
424	766281,48	4316647,72
425	766356,93	4316638,58
426	766384,36	4316611,14
427	766400,37	4316553,98
428	766498,69	4316453,38
429	766521,55	4316409,94
430	766530,70	4316329,92
431	766597,00	4316256,75
432	766690,74	4316188,16
433	766786,77	4316160,72
434	766873,65	4316174,44
435	766974,25	4316261,32
436	767029,12	4316291,05
437	767230,32	4316302,48
438	767372,07	4316291,05
439	767471,99	4316306,11
440	767524,40	4316336,45
441	767565,78	4316394,38
442	767568,54	4316648,15
443	767585,08	4316706,07
444	767629,22	4316739,17
445	767720,25	4316730,90
446	767739,55	4316769,51
447	767725,76	4316912,95
448	767651,28	4316968,12
449	767505,09	4316979,15
450	767433,37	4317009,49
451	767425,10	4317059,14
452	767449,92	4317130,86
453	767433,37	4317158,45
454	767331,32	4317183,27
455	767295,45	4317260,51
456	767303,73	4317445,32
457	767334,07	4317591,52
458	767542,33	4317917,00
459	768542,24	4318521,10

460	768558,80	4319061,74
461	767262,71	4319101,28
462	767187,94	4319225,12
463	769262,49	4320401,74
464	769496,75	4320541,93
465	769468,67	4320608,70
466	769005,13	4322263,77
467	768849,95	4322822,78
468	768746,79	4323164,59
469	768521,26	4323949,05
470	768505,29	4324016,09
471	769556,09	4324560,43
472	769525,19	4324671,20
473	769122,74	4325936,65
474	770047,65	4326424,66
475	770273,67	4326560,02
476	770762,06	4326767,34
477	771028,85	4326944,87
478	771306,99	4327104,56
479	771797,09	4327373,47
1	772078,23	4327833,16

.»;

30) в приложении 30:

а) описание границ муниципального образования «Юбилейное» в следующей редакции:

«Описание границ муниципального образования «Юбилейное»

Исходная точка № 1 (далее против часовой стрелки) – головное водозаборное сооружение на правом берегу р. Ина в районе поселка Юбилейный; до точки № 2 на северо-запад по р. Ина, пересекая ГСД до точки пересечения с межселенной территорией и границей муниципального образования «Баянгольское» на р. Ина, расположенной в 500 м юго-восточнее овцетоварной фермы, что на правом берегу р. Ина; до точки № 3 на юго-восток 2 300 м до протоки Онголи; до точки № 4 на юго-восток по руслу протоки Онголи; до точки № 5 на северо-запад по сухому ручью; до точки № 6 на юго-запад 660 м; до точки № 7 на юго-восток 150 м; до точки № 8 на юго-запад 3 530 м; до точки № 9 на юго-восток, пересекая ГСД 3 800 м до проселочной дороги; до точки № 10 на северо-восток 2 140 м до сухого ключа Чилир; до точки № 11 на юго-восток вдоль сухого ключа Чилир 4 070 м (местность Даван); до точки № 12 по внешним границам кварталов № 2, 30, 9; до точки № 13 на восток кварталов № 30, 31, 32, 33, 34 через точку пересечения с границей муниципального образования «Сувинское» на р. Ина; до точки № 14 на юг кварталов № 4, 63; до точки № 15 с северо-восточной точки квартала № 53 на восток вдоль р. Акул кварталов № 35, 36, 37, 38, 39, 41, 42, 21; до точки № 16 кварталов № 21, 7, 6, 5, 4; до точки № 17 по р. Турокча кварталов № 4, 18, 17, 16, 15; до исходной точки № 1 на северо-запад, далее на юго-запад по внешней границе квартала № 1.»;

б) дополнить картографическим и координатным описанием границ муниципального образования «Юбилейное» в Баргузинском районе в следующей редакции:

«Картографическое описание границ муниципального образования «Юбилейное» в Баргузинском районе

Картографическое описание границ муниципального образования "Юбилейное" в Баргузинском районе

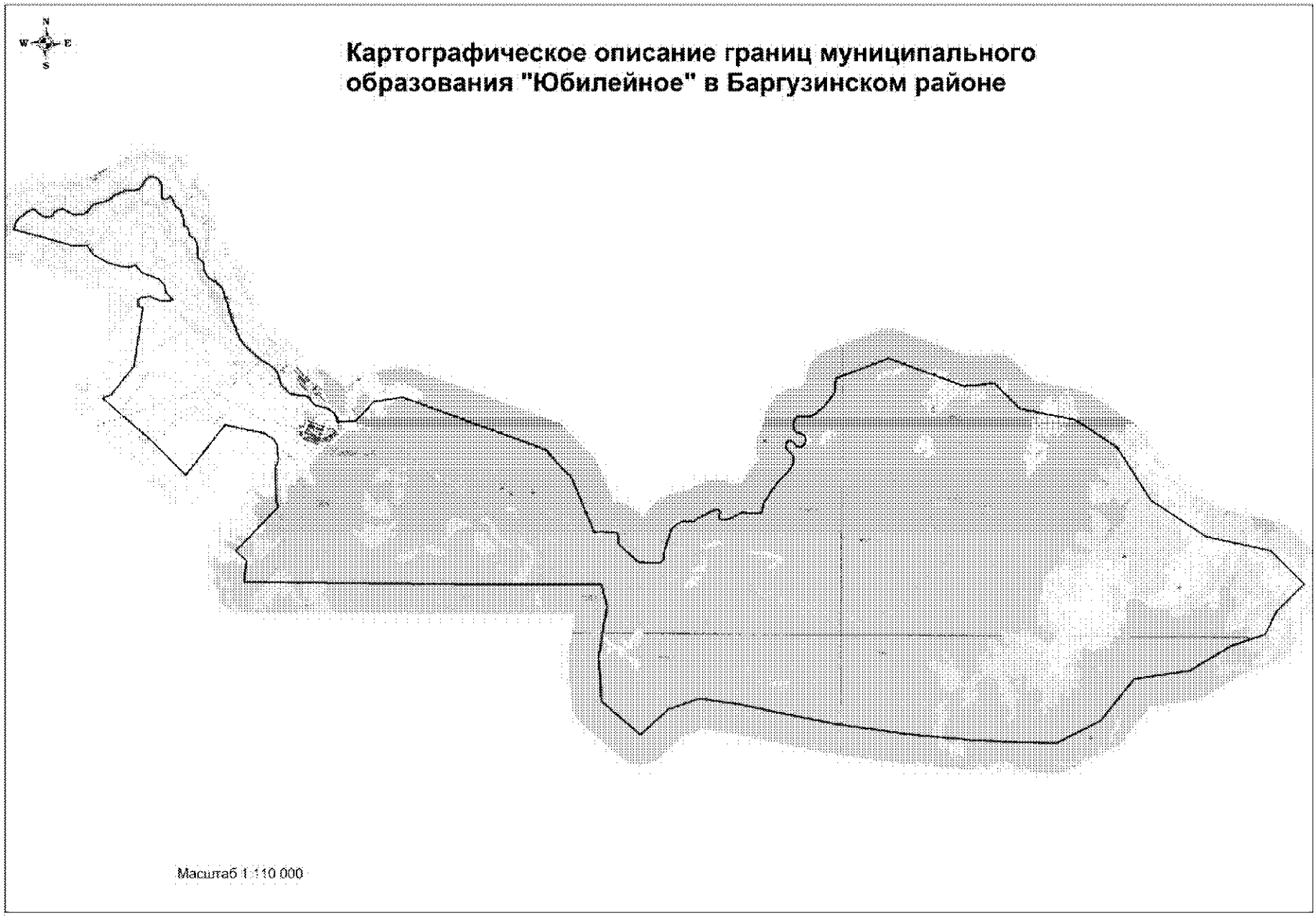

Координатное описание границ муниципального образования «Юбилейное» в Баргузинском районе

Каталог координат характерных точек МО СП «Юбилейное»

№ п/п	X	Y
1	751717,30	4318851,79
2	751785,88	4318888,36
3	751891,06	4318892,94
4	751959,65	4318943,24
5	752083,12	4319048,41
6	752266,03	4319267,91
7	752384,92	4319478,25
8	752357,07	4319563,20
9	752256,88	4319661,16
10	752125,99	4319874,43
11	752129,80	4320013,39
12	752174,57	4320132,15
13	752296,76	4320186,17
14	752397,19	4320342,54
15	752416,52	4320498,29
16	752263,21	4320789,54
17	752229,45	4320932,38
18	752266,03	4321151,88
19	752343,76	4321321,06
20	752538,08	4321432,29
21	752614,89	4321525,26
22	752663,85	4321750,91
23	752778,18	4322029,84
24	752942,78	4322221,94
25	753085,96	4322555,28
26	753124,24	4322899,69
27	753156,59	4323025,01
28	753290,32	4323136,44
29	753518,95	4323250,76
30	753578,41	4323397,09
31	753546,39	4323598,29
32	753482,38	4323676,02
33	753285,74	4323772,05
34	752956,51	4323781,20
35	752846,76	4323813,21
36	752833,05	4323936,68
37	752880,71	4324004,79
38	752936,51	4324048,73
39	752933,65	4324087,57
40	752865,52	4324128,60
41	752627,02	4324241,78
42	752560,06	4324323,61
43	752508,38	4324421,38
44	752142,56	4324549,42
45	752041,96	4324549,42
46	751950,51	4324567,71
47	751932,22	4324659,17
48	751849,91	4324695,75
49	751717,30	4324732,33
50	751625,84	4324773,48
51	751557,26	4324892,37
52	751456,65	4324970,11
53	751282,89	4325029,56
54	751017,67	4325038,71
55	750898,77	4325057,00
56	750830,19	4325148,45
57	750789,03	4325217,04
58	750729,59	4325244,48
59	750505,52	4325267,34
60	750345,48	4325358,80
61	750244,87	4325422,81
62	750103,12	4325674,31
63	749988,80	4325820,64
64	749824,18	4325930,39
65	749576,23	4326007,63
66	749413,48	4326085,70
67	749019,38	4326177,31
68	748546,18	4326396,41
69	748283,43	4326505,55
70	748162,15	4326574,27
71	747992,36	4326731,93
72	747562,74	4327238,98
73	747345,55	4327626,85
74	747229,15	4327754,91
75	747069,11	4327841,80
76	746735,29	4327951,54
77	746470,08	4328235,05
78	746419,78	4328376,80
79	746383,19	4328756,34
80	746337,47	4328907,24
81	746154,56	4329021,56

82	746076,82	4329140,46
83	745989,94	4329510,85
84	745848,19	4329730,34
85	745646,98	4329858,37
86	745534,12	4329856,58
87	745597,92	4330499,01
88	746257,67	4331078,96
89	746422,25	4332040,60
90	744808,65	4336870,28
91	744001,96	4337628,77
92	743960,80	4337732,26
93	742067,00	4338583,57
94	742101,51	4338857,23
95	742081,31	4339031,06
96	742099,49	4339267,54
97	742086,36	4339322,11
98	742056,79	4339378,62
99	741982,27	4339380,73
100	741754,88	4339398,92
101	741693,23	4339417,11
102	741447,65	4339710,19
103	741171,76	4340005,28
104	741124,26	4340138,68
105	741113,14	4340427,72
106	741111,12	4340698,56
107	741143,46	4340844,08
108	741205,10	4340914,83
109	741318,30	4340947,17
110	741429,17	4340932,86
111	741589,13	4340963,34
112	741810,49	4341020,39
113	742215,72	4341141,21
114	742312,74	4341205,89
115	742450,18	4341367,58
116	742518,90	4341513,11
117	742518,90	4341816,29
118	742539,12	4341909,27
119	742648,26	4342030,54
120	742785,70	4342301,38
121	742949,23	4342608,91
122	742951,72	4342698,74
123	742909,44	4342748,34
124	742866,55	4342774,35
125	742797,83	4342758,18
126	742692,72	4342721,80
127	742652,30	4342746,05

128	742619,97	4342830,95
129	742615,82	4342924,61
130	742656,73	4343088,58
131	742858,47	4343489,87
132	742880,70	4343554,54
133	742850,38	4343780,92
134	742854,43	4343942,62
135	742876,66	4344112,40
136	742909,00	4344171,02
137	742939,31	4344193,25
138	743080,80	4344205,38
139	743181,87	4344209,42
140	743239,63	4344242,37
141	743379,94	4344346,86
142	743590,14	4344443,88
143	743994,39	4344738,98
144	744319,81	4345034,07
145	744410,76	4345102,80
146	744511,82	4345151,30
147	744691,71	4345173,54
148	744831,18	4345155,35
149	744907,98	4345098,76
150	744996,91	4344999,72
151	745069,68	4344935,03
152	745136,38	4344914,82
153	745232,35	4344932,79
154	745300,10	4344969,40
155	745336,49	4345042,16
156	745312,23	4345123,01
157	745156,46	4345276,92
158	745114,15	4345357,47
159	745130,32	4345438,32
160	745217,23	4345525,24
161	745287,98	4345571,72
162	745393,08	4345583,85
163	745473,93	4345559,59
164	745542,65	4345490,87
165	745589,55	4345348,70
166	745645,73	4345230,14
167	745718,50	4345163,43
168	745811,47	4345149,28
169	745926,68	4345149,28
170	746027,74	4345179,60
171	746126,77	4345260,45
172	746144,97	4345335,24
173	746144,97	4345571,72

174	746165,18	4345733,42
175	746270,29	4345907,24
176	746537,08	4346182,13
177	746771,55	4346364,04
178	746973,67	4346485,31
179	747092,92	4346517,65
180	747168,36	4346508,86
181	747361,75	4346519,67
182	747464,83	4346545,94
183	748178,08	4348276,68
184	747314,01	4350825,64
185	747435,87	4351851,04
186	746618,62	4352715,28
187	746296,77	4354594,79
188	745401,62	4356022,28
189	743658,22	4357192,90
190	742495,77	4359095,51
191	742088,29	4361257,76
192	740998,56	4362410,30
193	740038,80	4361501,64
194	739281,30	4361148,45
195	738876,67	4360037,27
196	737997,34	4358658,86
197	737665,50	4356797,41
198	736233,52	4355714,84
199	735445,04	4354240,36
200	735466,09	4351621,14
201	735590,87	4349373,20
202	735892,13	4346746,28
203	736289,44	4344471,62
204	736458,00	4343551,00
205	736608,61	4342237,56
206	736208,98	4341205,56
207	735340,25	4340308,72
208	736424,78	4338969,47
209	737916,40	4338834,65
210	739605,10	4339068,47
211	740347,05	4338860,99
212	740313,44	4337646,24
213	740279,41	4336711,99
214	740071,06	4326888,97
215	740808,73	4326960,71
216	741120,21	4326583,92
217	742629,65	4327972,90
218	742813,36	4327905,96
219	743029,32	4327886,72

220	743530,52	4327851,69
221	743886,26	4327827,43
222	743999,44	4327843,60
223	744192,73	4327921,77
224	744303,11	4327935,57
225	744472,15	4327894,18
226	744675,67	4327880,38
227	744830,91	4327811,39
228	744944,75	4327690,64
229	745013,74	4327535,42
230	745075,84	4327490,57
231	745327,95	4326108,72
232	743608,36	4324833,45
233	744752,73	4323643,79
234	746115,18	4321983,63
235	746241,56	4322270,23
236	747227,60	4323016,03
237	749193,98	4323247,34
238	749222,79	4323097,19
239	749468,87	4323089,69
240	749525,46	4323198,84
241	749575,99	4323481,80
242	749515,36	4323603,08
243	749440,57	4323809,24
244	749428,44	4323966,90
245	749440,57	4324164,98
246	749484,76	4324252,92
247	749641,89	4324083,75
248	749662,05	4324054,67
249	749689,85	4324028,73
250	749727,53	4324010,91
251	749787,91	4323994,98
252	749858,97	4323985,88
253	749923,06	4323967,75
254	749986,30	4323930,51
255	750071,67	4323845,42
256	750154,61	4323770,90
257	750182,92	4323672,37
258	750232,89	4323554,57
259	750281,38	4323441,04
260	750317,40	4323272,69
261	750354,16	4323190,75
262	750460,81	4323089,18
263	750583,74	4322991,66
264	750598,87	4322939,81
265	750556,28	4322855,23

266	750527,99	4322770,34
267	750548,20	4322645,02
268	750536,07	4322576,30
269	750576,50	4322341,84
270	750677,32	4322001,40
271	750916,06	4321545,47
272	751058,42	4321434,65
273	751117,27	4321393,58
274	751223,65	4321327,30
275	751223,28	4321250,38
276	751207,12	4321133,15
277	751189,21	4321073,88
278	751205,85	4320815,67
279	751357,56	4320210,48
280	751681,29	4318870,59
1	751717,30	4318851,79

.»;

31) в приложении 31 «Описание границ муниципального образования «Поселок Усть-Баргузин»:

а) абзац первый изложить в следующей редакции:

«Исходная точка № 1 – юго-западная точка № 50 квартала (устье р. Баргузин) Усть-Баргузинского лесхоза; до точки № 2 на северо-восток 1 100 м; до точки № 3 на юго-восток 2060 м; до точки № 4 на северо-восток 2 320 метров в месте пересечения с межселенной территорией и границей муниципального образования «Адамовское»; до точки № 5 на юго-восток 1430 метров (пересекая р. Баргузин); до точки № 6 по кварталам № 58, 59, 60, 61, 61, 63; с юго-восточной точки квартала № 63 на север до точки № 7 по кварталам № 78, 79, 64; до точки № 8 на восток кварталов № 65, 66, 67, 179, 180, 181, 156, 157; от северо-восточной точки квартала № 157 на юг до точки № 9 кварталов № 183, 208, 234, 259, 285, 312, 344, 345, 373, 400, 426, 453, 467,499, 535, 541, 561; с юго-восточной точки квартала № 561 на запад до точки № 10 кварталов № 560, 559, 558, 303, 322, 321, 320, 319, 318, 317, 316, 315, 314, 313, 312, 311, 310, 309, 308, 307, 306;с юго-западной точки квартала № 306 до точки № 11 на юг по кварталам № 120, 153, 187, 221, 258, 294, 330, 364, 395, 425, 461; с юго-восточной точки квартала № 461 на юго-запад до точки № 12 по кварталам № 461, 460, 459, 458, 457, 456, 419, 418, 417, 416, 415, 414, 413, 412, 411, 410, 409, 408, 407; до точки № 13 по границе земель колхоза «Байкалец» на юго-запад по прямой 3 500 м; до точки № 14 на юго-запад 1000 м; до точки № 15 на запад кварталов № 437, 436, 435, 434, 433, 432, 431, 430, 429, 428 (точка пересечения с границей межселенной территории и муниципального образования «Прибайкальский район») до точки № 16 (берег озера Байкал) на северо-запад по административной границе между Баргузинским и Прибайкальским районами кварталов № 239, 202, 169, 135; по берегу озера Байкал на северо-восток до исходной точки № 1.»;

б) абзац третий изложить в следующей редакции:

«а) участок «поселок Монахово», «село Катунь», «поселок Курбулик»: исходная точка № 1 – юго-западная точка лесного квартала 460 на берегу озера Байкал, до точки № 2 по внешней границе лесного квартала 459 на север 2420 метров, до точки № 3 по внешней границе лесного квартала 442 по прямой на восток 1 250 метров, до точки № 4 по внешней границе лесного квартала 442 по прямой на север 2 910 метров, до точки № 5 по внешней границе лесного квартала 428 по прямой на юго-восток 610 метров, до точки № 6 по внешней границе лесного квартала 428 на север 4 920 метров, до точки № 7 по внешней границе лесного квартала 428 по прямой на запад 1 840 метров, до точки № 8 по внешней границе лесного квартала 417 по прямой на север 8 780 метров, до точки № 8 по внешней границе лесного квартала 417 по прямой на восток 2 560 метров на берегу озера Байкал, по берегу озера Байкал 47 590 метров до исходной точки № 1;»;

в) абзац четвертый изложить в следующей редакции:

«б) участок «поселок Чивыркуй»: исходная точка № 1 – северо-западная точка лесного квартала 184 на берегу озера Байкал, до точки № 2 по

внешней границе лесного квартала 172 по прямой на восток 1 610 метров, до точки № 3 по внешней границе лесного квартала 185 на юг 2 690 метров, до точки № 4 на берегу р. Большой Чивыркуй по внешней границе лесного квартала 198 по прямой на северо-восток 1 760 метров, до точки № 5 на берегу озера Байкал по внешней границе лесного квартала 197 по прямой на юго-запад 290 метров, по берегу озера Байкал 2 190 метров до исходной точки № 1;»;

г) абзац шестой изложить в следующей редакции:

«г) участок «поселок Святой Нос»: исходная точка № 1 – северо-западная точка лесного квартала 520 на берегу озера Байкал, до точки № 2 по внешней границе лесного квартала 518 по прямой на юго-восток 1 640 метров, до точки № 3 по внешней границе лесного квартала 518 на северо-восток 1 110 метров, до точки № 4 на берегу озера Байкал по внешней границе лесного квартала 519 на юго-восток 1 610 метров, по берегу озера Байкал 11 530 метров до исходной точки № 1.»;

д) дополнить картографическим и координатным описанием границ муниципального образования «Посёлок Усть-Баргузин» в Баргузинском районе в следующей редакции:

«Картографическое описание границ муниципального образования «Поселок Усть-Баргузин» в Баргузинском районе

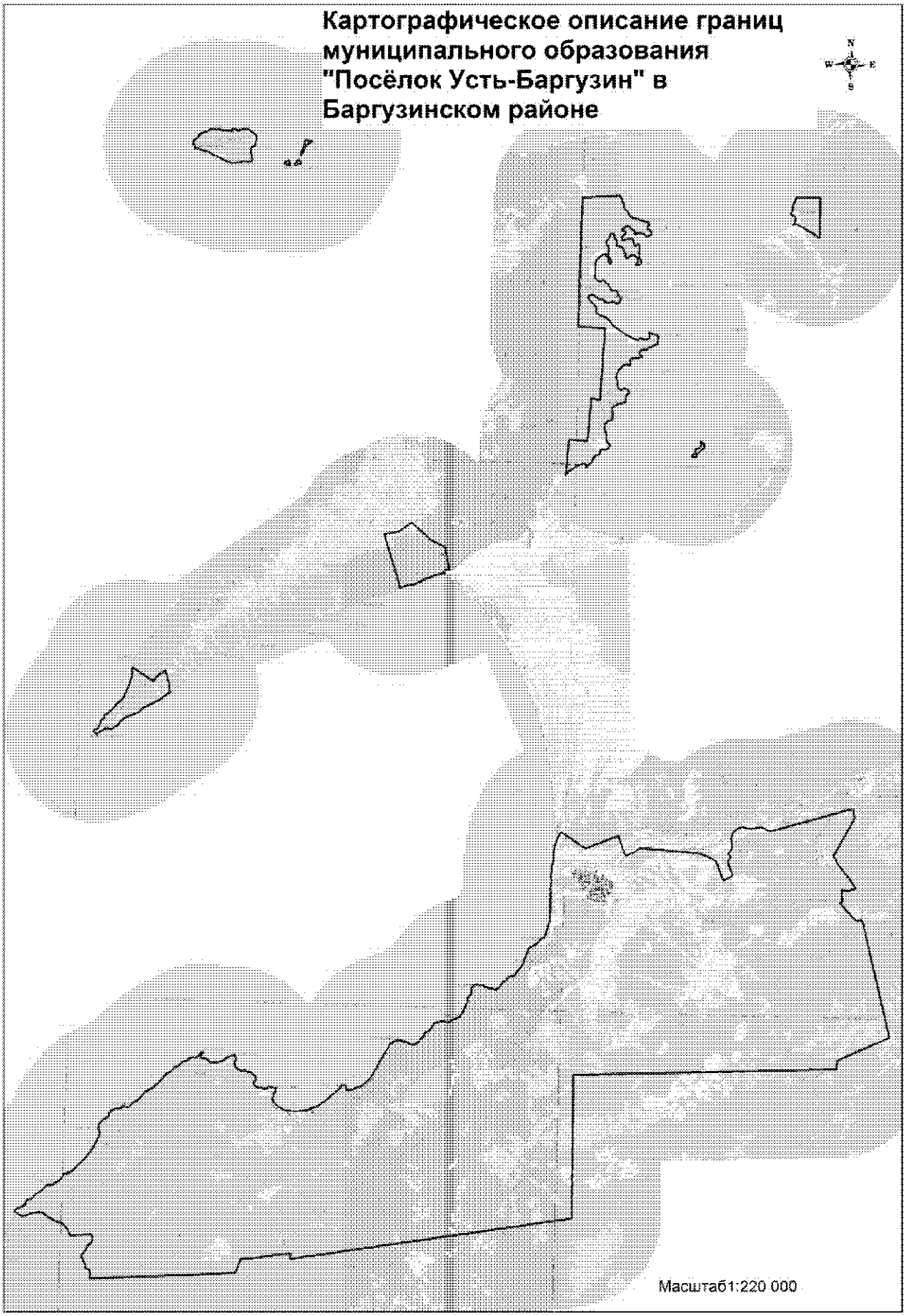
Картографическое описание границ муниципального образования "Посёлок Усть-Баргузин" в Баргузинском районе
N
W
E
S
Масштаб1:220 000

«Координатное описание границ муниципального образования «Поселок Усть-Баргузин» в Баргузинском районе

Каталог координат характерных точек МО ГП «Посёлок Усть-Баргузин»

№ п/п	X	Y
1	681765,17	4216374,26
2	682025,59	4216400,26
3	682358,44	4216361,11
4	682479,83	4216049,75
5	682617,10	4216049,56
6	682757,58	4216030,73
7	683170,76	4215807,52
8	683354,92	4215757,77
9	683444,90	4215792,31
10	683503,42	4215898,23
11	683715,77	4216066,56
12	683982,10	4216173,99
13	684139,94	4216384,67
14	684242,35	4216467,09
15	684361,19	4216471,13
16	684632,32	4216481,97
17	684739,23	4216456,67
18	684734,57	4216148,89
19	684716,69	4215763,58
20	684699,11	4215389,39
21	684639,14	4215094,30
22	684669,89	4214996,98
23	684822,37	4214873,93
24	685075,66	4214773,98
25	685308,50	4214604,13
26	685459,77	4214436,60
27	685505,52	4214209,01
28	685668,98	4213807,41
29	685951,67	4213287,42
30	686081,90	4213165,00
31	686146,12	4213070,43
32	686153,90	4212810,53
33	686101,64	4212389,10
34	685944,96	4211948,38
35	685877,21	4211775,95
36	685903,44	4211649,07
37	686047,39	4211348,20
38	686151,78	4211201,87
39	686215,01	4211204,71
40	686281,46	4211227,16
41	686353,92	4211290,57
42	686402,23	4211353,97
43	686453,56	4211550,23
44	686528,67	4211679,32
45	686565,49	4211739,77
46	686615,00	4211795,81
47	686687,09	4211871,24
48	686713,24	4211891,43
49	686891,38	4211930,68
50	686981,97	4211997,11
51	687039,33	4212120,91
52	687065,75	4212265,84
53	687098,96	4212324,71
54	687172,19	4212410,77
55	687259,74	4212483,23
56	687310,33	4212545,14
57	687468,09	4212679,50
58	687531,49	4212776,12
59	687568,18	4212885,59
60	687662,37	4212996,37
61	687800,22	4213126,37
62	687930,06	4213210,92
63	688011,59	4213310,55
64	688068,95	4213461,52
65	688053,85	4213642,69
66	688105,19	4213748,37
67	688189,73	4213841,97
68	688235,02	4213941,61
69	688271,25	4214056,35
70	688334,66	4214113,72
71	688482,62	4214288,84
72	688594,33	4214316,03
73	688666,80	4214394,53
74	688758,88	4214415,66
75	688822,30	4214442,83
76	688840,41	4214480,58
77	688828,33	4214530,40
78	688789,08	4214578,71
79	688804,18	4214624,00

80	688849,47	4214676,84
81	688906,84	4214672,31
82	688947,61	4214672,31
83	688964,21	4214688,92
84	688944,58	4214725,16
85	688891,74	4214755,35
86	688870,61	4214794,60
87	688896,27	4214853,47
88	689004,97	4214947,08
89	689136,32	4215107,11
90	689380,89	4215316,96
91	689536,39	4215449,81
92	689780,96	4215715,52
93	689992,32	4215884,61
94	690137,25	4216018,97
95	690540,35	4216293,74
96	691027,98	4216550,39
97	691551,85	4216787,42
98	691675,65	4216804,02
99	691730,00	4216799,50
100	691823,60	4216720,99
101	691926,26	4216677,21
102	691988,16	4216678,72
103	692087,80	4216704,38
104	692205,55	4216708,91
105	692275,00	4216737,59
106	692355,01	4216797,99
107	692460,70	4216924,79
108	692546,74	4216989,72
109	692602,61	4217025,95
110	692622,23	4217130,12
111	692666,02	4217211,65
112	692783,78	4217321,85
113	692856,24	4217368,66
114	692975,51	4217394,32
115	693076,66	4217435,08
116	693106,85	4217475,84
117	693189,88	4217515,10
118	693224,61	4217534,72
119	693281,98	4217688,71
120	693292,54	4217753,63
121	693337,83	4217874,40
122	693336,32	4217934,80
123	693328,78	4218045,01
124	693336,32	4218103,88
125	693374,07	4218164,27
126	693420,87	4218227,68

127	693497,87	4218279,00
128	693534,10	4218336,38
129	693523,53	4218396,76
130	693469,18	4218464,70
131	693429,92	4218550,75
132	693429,92	4218638,32
133	693470,69	4218722,87
134	693568,82	4218831,56
135	693731,87	4218971,96
136	693843,59	4219083,68
137	693875,29	4219133,51
138	693861,71	4219193,89
139	693870,77	4219242,20
140	694057,97	4219412,80
141	694222,52	4219530,55
142	694474,65	4219732,86
143	694554,66	4219824,95
144	694609,02	4219965,36
145	694698,08	4220068,01
146	694741,86	4220117,84
147	694761,49	4220237,10
148	694841,50	4220350,33
149	694929,07	4220415,25
150	695105,70	4220605,47
151	695425,76	4220908,92
152	695772,99	4221171,61
153	695830,37	4221248,61
154	695865,08	4221358,82
155	695911,89	4221438,83
156	696062,86	4221601,87
157	696233,45	4221724,16
158	696281,77	4221783,04
159	696295,36	4221920,43
160	696336,11	4221995,91
161	696470,48	4222131,78
162	696559,55	4222193,68
163	696639,57	4222288,79
164	696674,30	4222352,20
165	696669,77	4222456,37
166	696684,86	4222515,25
167	696798,09	4222649,61
168	696897,54	4222763,22
169	696927,73	4222868,90
170	696920,19	4223021,38
171	696942,83	4223163,30
172	696988,12	4223259,91
173	697032,85	4223313,89

174	697084,74	4223362,57
175	697173,81	4223413,90
176	697315,73	4223519,58
177	697339,89	4223576,96
178	697308,18	4223617,72
179	697255,34	4223614,70
180	697093,81	4223501,47
181	697024,35	4223481,84
182	696986,61	4223493,92
183	696950,39	4223549,78
184	696860,33	4223829,53
185	696854,43	4223859,96
186	696849,52	4223869,92
187	696839,12	4223910,14
188	696820,49	4223949,45
189	696799,87	4223977,47
190	696776,44	4224004,34
191	696668,07	4224102,33
192	696616,73	4224186,88
193	696600,13	4224272,93
194	696606,16	4224365,02
195	696636,36	4224519,01
196	696704,30	4224766,60
197	696796,39	4224965,89
198	697066,63	4225406,72
199	697101,35	4225492,78
200	697084,74	4225553,16
201	697090,79	4225609,02
202	697175,32	4225698,10
203	697182,88	4225744,89
204	697148,15	4225793,21
205	697060,59	4225833,97
206	697000,20	4225838,50
207	696914,15	4225865,67
208	696840,17	4225856,61
209	696719,40	4225812,83
210	696600,69	4225815,49
211	696493,56	4225818,61
212	696429,90	4225829,44
213	696340,84	4225879,26
214	696260,82	4225983,43
215	696152,12	4226206,87
216	696135,89	4226313,30
217	696147,21	4226375,20
218	696185,71	4226441,63
219	696185,33	4226483,15
220	696161,18	4226541,27

221	696079,66	4226616,00
222	696020,78	4226705,07
223	696017,01	4226763,95
224	696029,74	4226895,51
225	696033,96	4226903,39
226	696037,07	4226907,30
227	696041,26	4226914,19
228	696039,37	4226918,24
229	696038,48	4226922,27
230	696034,65	4226928,37
231	696030,76	4226932,48
232	696027,82	4226934,56
233	696023,98	4226940,67
234	696018,95	4226942,15
235	696016,04	4226942,49
236	696012,72	4226943,67
237	696009,07	4226945,73
238	696000,64	4226950,36
239	695995,45	4226951,27
240	695992,01	4226954,28
241	695990,46	4226958,33
242	695988,91	4226958,34
243	695985,43	4226956,20
244	695923,78	4227016,07
245	695867,91	4227130,81
246	695806,98	4227232,66
247	695769,05	4227270,72
248	695628,30	4227280,59
249	695525,21	4227257,62
250	695457,28	4227188,18
251	695431,61	4227165,53
252	695321,41	4227135,33
253	695267,06	4227135,33
254	695215,72	4227147,42
255	695159,86	4227171,57
256	695093,44	4227234,98
257	695058,71	4227310,47
258	695008,89	4227444,83
259	694998,33	4227545,98
260	695022,48	4227582,21
261	695022,48	4227633,54
262	694959,07	4227754,32
263	694945,49	4227841,89
264	694975,68	4227992,86
265	695004,37	4228047,20
266	695084,38	4228087,96
267	695105,51	4228136,28

268	695072,30	4228287,25
269	695031,54	4228528,79
270	695001,35	4228622,40
271	694953,04	4228637,50
272	694785,45	4228571,07
273	694447,28	4228433,69
274	694367,27	4228418,59
275	694320,46	4228403,50
276	694249,03	4228410,55
277	694177,04	4228421,61
278	694146,85	4228442,75
279	694071,70	4228517,56
280	694020,73	4228552,41
281	693937,41	4228616,50
282	693856,38	4228683,54
283	693591,75	4229116,08
284	693499,66	4229445,19
285	693475,50	4230076,25
286	693511,73	4230242,32
287	693540,42	4230539,73
288	693560,04	4230651,45
289	693606,85	4230787,32
290	693807,82	4231308,18
291	693964,33	4231606,95
292	694064,52	4231752,91
293	694078,22	4231772,86
294	694091,92	4231792,82
295	694142,99	4231869,79
296	694205,26	4231952,07
297	694572,19	4232342,32
298	694626,10	4232398,16
299	694833,36	4232628,36
300	694969,06	4232781,83
301	695101,92	4232933,42
302	695178,51	4232980,86
303	695212,32	4232987,11
304	695259,92	4233023,21
305	695306,96	4233066,98
306	695341,69	4233154,55
307	695350,75	4233319,10
308	695293,38	4233358,36
309	695192,23	4233387,04
310	695071,45	4233402,14
311	695030,70	4233430,82
312	695047,30	4233649,73
313	695080,52	4233852,03
314	695166,56	4233992,43

315	695213,36	4234092,08
316	695258,65	4234247,58
317	695290,36	4234386,47
318	695361,32	4234487,62
319	695450,38	4234560,08
320	695530,40	4234626,52
321	695613,44	4234745,78
322	695882,17	4234982,80
323	696051,25	4235100,56
324	696440,76	4235322,49
325	696557,01	4235393,44
326	696778,93	4235481,01
327	696946,51	4235577,63
328	697088,43	4235653,11
329	697550,39	4235903,73
330	697900,65	4236125,66
331	698068,22	4236202,65
332	698222,22	4236261,53
333	698284,11	4236410,99
334	698341,48	4236495,53
335	698392,81	4236527,24
336	698450,19	4236658,59
337	698486,41	4236797,48
338	698468,30	4237028,46
339	698418,48	4237294,17
340	698355,07	4237445,14
341	698262,98	4237603,66
342	698220,71	4237715,38
343	698202,59	4237842,19
344	698217,69	4237916,17
345	698315,82	4238091,30
346	698407,91	4238190,94
347	698738,54	4238437,02
348	698792,89	4238504,96
349	698900,07	4238566,85
350	699029,91	4238604,60
351	699081,24	4238633,28
352	699120,49	4238748,02
353	699197,49	4238894,46
354	699316,91	4238987,34
355	699609,63	4239178,29
356	699698,71	4239285,48
357	699768,16	4239413,80
358	699879,87	4239712,73
359	699867,80	4239828,97
360	699840,62	4239927,10
361	699780,23	4240065,99

362	699801,37	4240227,53
363	699858,74	4240322,64
364	699967,44	4240438,89
365	700014,24	4240540,05
366	700029,33	4240633,64
367	700107,84	4240780,08
368	700121,43	4240869,16
369	700177,29	4240940,12
370	700305,61	4241033,72
371	700426,39	4241089,58
372	700645,30	4241189,21
373	700785,71	4241281,31
374	700891,38	4241293,39
375	701264,28	4241436,81
376	701357,88	4241447,38
377	701483,18	4241442,85
378	701561,69	4241476,07
379	701714,17	4241637,60
380	701779,09	4241655,72
381	701919,50	4241708,56
382	701993,47	4241719,12
383	702148,97	4241710,07
384	702240,46	4241744,06
385	702340,70	4241814,24
386	702373,91	4241870,09
387	702407,13	4242117,69
388	702366,36	4242247,52
389	702375,42	4242412,08
390	702358,82	4242463,42
391	702289,38	4242555,50
392	702260,69	4242661,18
393	702186,71	4242815,17
394	702185,20	4242988,79
395	702151,99	4243059,75
396	702141,42	4243138,26
397	702100,66	4243186,56
398	702074,99	4243252,99
399	702091,60	4243352,63
400	702150,48	4243450,76
401	702224,45	4243535,30
402	702469,02	4243716,47
403	702636,60	4243828,19
404	702671,33	4243876,50
405	702695,48	4243967,09
406	702795,12	4244044,08
407	702946,10	4244172,40
408	703015,54	4244270,54

409	703041,21	4244350,55
410	703017,05	4244477,36
411	703020,07	4244542,28
412	703086,50	4244593,61
413	703406,56	4244782,33
414	703485,06	4244862,34
415	703639,11	4244972,19
416	703723,59	4245019,35
417	703870,03	4245129,56
418	703999,87	4245180,89
419	704178,02	4245206,56
420	704332,71	4245261,05
421	704514,68	4245339,41
422	704697,36	4245396,78
423	704812,10	4245437,54
424	704890,60	4245490,38
425	705047,61	4245642,86
426	705218,21	4245876,86
427	705316,33	4246065,58
428	705355,59	4246122,94
429	705547,32	4246258,82
430	705643,94	4246353,93
431	705680,18	4246417,34
432	705698,29	4246497,36
433	705745,09	4246550,19
434	705855,31	4246592,47
435	706134,60	4246651,34
436	706404,84	4246735,89
437	706727,92	4246815,90
438	706931,73	4246849,12
439	707168,75	4246862,71
440	707887,37	4246861,20
441	708406,71	4246865,73
442	708692,04	4246877,80
443	709261,21	4246858,18
444	709413,69	4246870,26
445	709717,14	4246883,84
446	709856,03	4246850,63
447	709913,41	4246849,11
448	709994,92	4246865,73
449	710127,78	4246883,84
450	710203,27	4246914,03
451	710281,77	4246927,62
452	710375,37	4246918,56
453	710505,21	4246901,96
454	710622,97	4246915,54
455	710706,00	4246947,25

456	711992,57	4247060,97
457	712906,55	4247428,62
458	712020,40	4248824,78
459	711844,95	4249193,39
460	712733,78	4251335,75
461	712604,60	4251388,23
462	712597,29	4251391,34
463	712588,53	4251395,08
464	712584,85	4251396,65
465	711404,69	4251862,82
466	711742,18	4252611,84
467	711946,94	4252783,89
468	711691,19	4256983,59
469	711228,00	4258002,36
470	709870,17	4258534,53
471	710283,23	4259152,27
472	711195,55	4258774,55
473	711508,11	4259005,33
474	711723,33	4258822,71
475	711909,61	4258967,60
476	712220,08	4259077,98
477	712778,93	4258981,40
478	713165,28	4259091,78
479	713461,95	4259436,74
480	713565,44	4259733,41
481	713455,05	4260174,97
482	713579,24	4261002,88
483	713323,96	4261603,12
484	714226,67	4264594,40
485	714952,93	4266996,36
486	715000,36	4267170,56
487	714370,98	4267313,75
488	711783,20	4265937,27
489	711269,61	4266221,85
490	710258,05	4267050,16
491	709622,82	4267473,69
492	709428,74	4267021,29
493	709493,02	4266570,75
494	708932,76	4266600,05
495	708864,48	4266615,57
496	708766,73	4266655,91
497	708682,93	4266562,81
498	708625,52	4266455,75
499	708195,72	4266834,35
500	707511,44	4267481,39
501	707469,55	4267537,25
502	707449,38	4267622,59
503	707429,20	4268004,29
504	699561,14	4270072,25
505	697930,22	4266564,72
506	697332,99	4266529,28
507	696456,95	4248753,00
508	686738,98	4248910,28
509	683473,68	4229911,51
510	683636,73	4229908,49
511	683766,57	4229926,60
512	683836,01	4229941,70
513	683826,00	4229814,00
514	683769,51	4229390,00
515	683767,00	4229331,49
516	683770,01	4229259,99
517	683764,01	4229210,99
518	683542,51	4228089,49
519	683524,00	4227893,99
520	683417,51	4227046,50
521	683399,00	4226833,49
522	683379,01	4226707,50
523	683355,30	4226543,18
524	682607,11	4226297,26
525	682416,88	4226197,62
1	681765,17	4216374,26

».;

32) в приложении 32:

а) описание границ муниципального образования «Баргузинское» изложить в следующей редакции:

«Описание границ муниципального образования «Баргузинское»

Исходная точка № 1 – юго-восточная точка квартала № 417 Баргузинского лесхоза (правый берег р. Баргузин); на северо-запад, далее по направлению северо-восток до точки № 2 (точка пересечения с границей муниципального образования «Адамовское») на северо-восток вдоль границы Забайкальского национального парка по внешним границам кварталов № 417, 372, 356, 357, 343, 376, 301, 300, 284, 271, 270, 256, 254, 244, 243, 247, 229, 230, 212, 114; до точки № 3 (точка пересечения с границей муниципального образования «Улюнское») кварталов № 114, 115, 116; до точки № 4 на юго-восток через кварталы № 116, 135, 136, 146, 161, 176, 189, 200, 210, 220, юго-восточная точка квартала № 220; до точки № 5 на юго-восток по прямой 910 м, пересекая автомобильную дорогу Улан-Удэ – Баргузин – Курумкан, до точки пересечения с межселенной территорией и границей муниципального образования «Улюнское» на р. Баргузин; до точки № 6 по границе межселенной территории: 4 440 м проходит вниз по течению по р. Баргузин, далее по направлению северо-восток, выходит к озеру Тулутинское, огибает его против часовой стрелки до северо-восточной точки; до точки № 7 на северо-восток до р. Баргузин; до точки № 8 на северо-восток по р. Баргузин до ответвления протоки Дурон; до точки № 9 на юг вдоль протоки Дурон до протоки Быстрая; до точки № 10 по р. Быстрой до р. Ина на юг; до точки № 11 на юго-запад по прямой 1,8 км; до точки № 12 на юго-восток по прямой 1 400 м; до точки 13 на юго-восток вдоль р. Ина 1490 м, далее по протоке на юго-запад до озера Ляса; до точки № 14 на юго-восточную точку озера, огибая его с востока; до точки № 15 в юго-западном направлении 5860 м до автомобильной дороги Баргузин – Уро; до точки № 16 на юго-запад вдоль автомобильной дороги до р. Кулутай; к точке № 17 вверх по течению реки Кулутай до северо-восточного угла квартала № 457 Баргузинского лесхоза Читканского лесничества; до точки № 18 по северной границе этого квартала до автомобильной дороги Баргузин – ГСД; до точки № 19 на юг вдоль автомобильной дороги до ГСД; до точки № 20 по ГСД на запад до квартала № 18 в точке пересечения с границей муниципальных образований «Читканское», «Адамовское» и межселенной территорией; далее на северо-восток, затем в северо-западном направлении по внешним границам кварталов № 18, 11, 452, 451, 444, 443, 442, 434, 433, 432, 421 до юго-восточной точки квартала № 417 (исходная точка).»;

б) дополнить картографическим и координатным описанием границ муниципального образования «Баргузинское» в Баргузинском районе в следующей редакции:

«Картографическое описание границ муниципального образования «Баргузинское» в Баргузинском районе

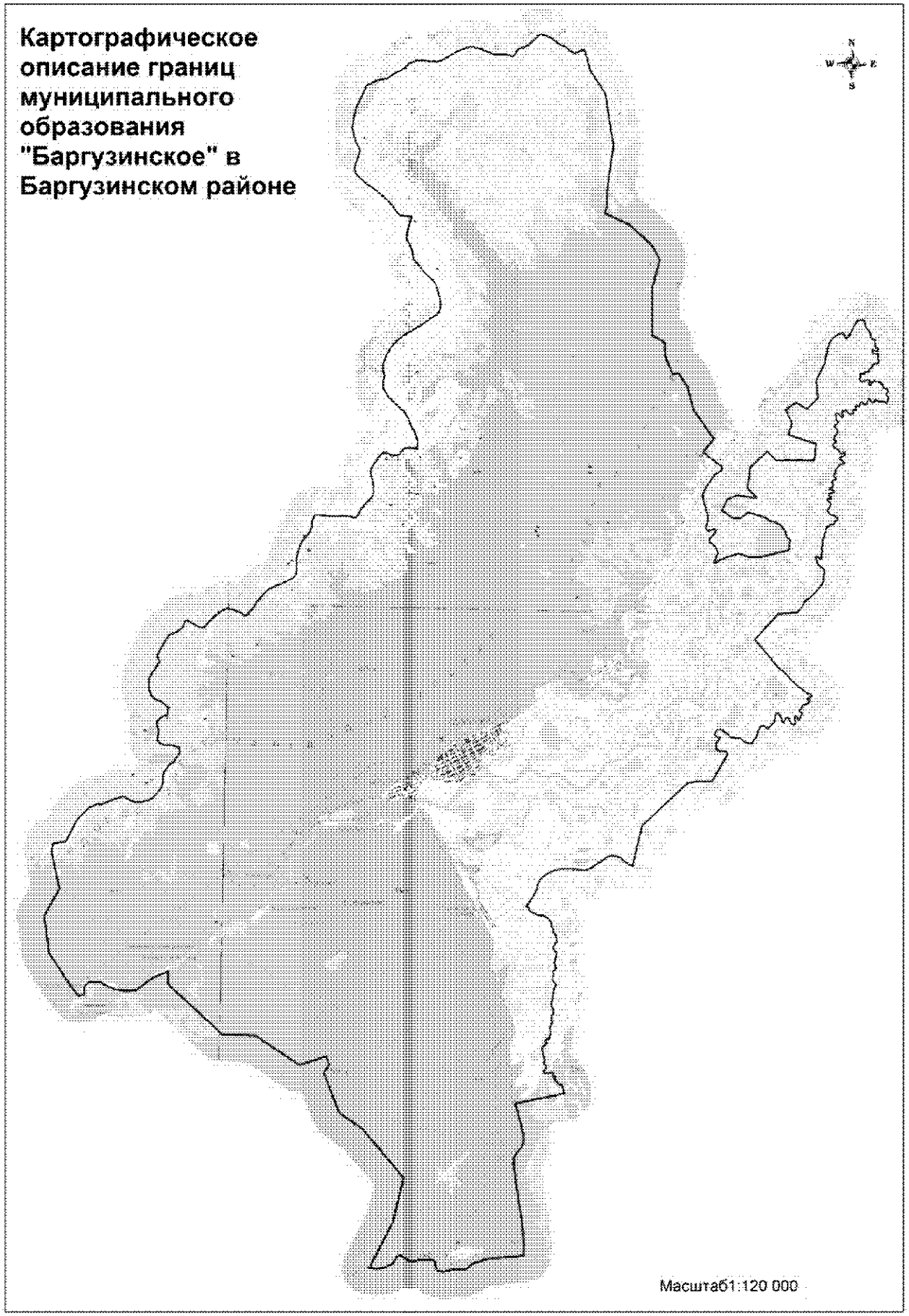

Координатное описание границ муниципального образования «Баргузинское» в Баргузинском районе

Каталог координат характерных точек МО СП «Баргузинскос»

№ п/п	X	Y
1	730465,39	4276224,99
2	730422,49	4276314,33
3	730640,37	4276782,05
4	730656,19	4276885,33
5	730767,20	4277150,64
6	730627,15	4277392,38
7	730559,14	4277604,27
8	730558,21	4277805,26
9	730654,90	4278101,35
10	730747,32	4278256,96
11	731105,71	4278542,91
12	731260,12	4278596,98
13	731603,37	4278609,64
14	731786,74	4278679,77
15	732001,69	4278838,66
16	732022,73	4278896,42
17	732080,85	4278982,98
18	732234,75	4279065,59
19	732432,86	4279200,13
20	732534,46	4279190,34
21	732644,51	4279092,65
22	732693,81	4278907,19
23	732703,23	4278638,55
24	732753,33	4278434,92
25	732876,90	4278357,60
26	732976,79	4278361,32
27	733137,14	4278395,79
28	733261,11	4278398,88
29	733394,93	4278317,39
30	733498,24	4278304,17
31	733585,72	4278327,66
32	733757,31	4278534,26
33	733835,60	4278694,15
34	733887,00	4278719,41
35	734088,34	4278718,88
36	734307,96	4278468,55
37	734365,07	4278257,97
38	734481,47	4278098,62
39	734728,18	4278008,71
40	734911,09	4277978,48
41	735106,43	4277988,25
42	735302,39	4278065,92
43	735787,68	4278365,16
44	735991,00	4278253,78
45	736673,19	4278620,18
46	736796,84	4278722,52
47	736904,54	4278976,39
48	737107,41	4279212,51
49	737297,02	4279242,52
50	737330,19	4279349,88
51	737195,23	4279591,65
52	737067,61	4279863,05
53	737088,44	4279982,65
54	737241,59	4280091,06
55	737516,19	4280338,82
56	737732,25	4280640,77
57	737818,58	4280769,84
58	737785,78	4280940,98
59	737701,08	4281226,22
60	737666,47	4281332,32
61	737561,71	4281435,36
62	737581,65	4281522,43
63	737884,31	4281789,44
64	738092,34	4281891,34
65	738374,11	4282126,38
66	738553,84	4282308,97
67	738785,77	4282769,43
68	738945,61	4283114,80
69	739045,46	4283243,40
70	739184,79	4283322,74
71	739336,05	4283337,71
72	739718,06	4283307,69
73	740024,31	4283362,38
74	740361,64	4283490,38
75	740678,15	4283758,18
76	740855,06	4283827,54
77	741134,25	4283848,12
78	741314,83	4283923,70
79	741373,25	4283989,59
80	741353,23	4284288,48
81	741318,16	4284594,32
82	741328,48	4284860,06
83	741354,74	4285028,85

84	741320,82	4285292,44
85	741290,85	4285423,07
86	741337,32	4285502,72
87	741458,40	4285575,72
88	741623,57	4285642,92
89	741865,72	4285843,89
90	742035,67	4286012,85
91	742188,09	4286104,07
92	742514,69	4286087,24
93	742930,08	4285972,51
94	743086,65	4285968,35
95	743175,53	4286014,58
96	743337,58	4286101,64
97	743537,99	4286238,27
98	743641,31	4286313,32
99	743712,09	4286408,75
100	743711,10	4286584,07
101	743647,49	4286677,37
102	743621,70	4286800,79
103	743625,20	4286927,30
104	743713,76	4287031,97
105	743871,58	4287145,47
106	743947,00	4287268,03
107	743941,63	4287425,95
108	743889,90	4287667,56
109	744200,96	4287671,50
110	744533,59	4287548,44
111	744751,31	4287403,00
112	744965,61	4287327,62
113	745222,92	4287174,24
114	745504,10	4286855,22
115	745812,22	4286528,57
116	746125,74	4286327,15
117	746406,69	4286351,30
118	746577,68	4286379,88
119	746716,57	4286346,43
120	746981,18	4286302,00
121	747183,96	4286377,96
122	747359,25	4286429,90
123	747459,29	4286512,92
124	747617,19	4286584,64
125	747850,98	4286778,05
126	748092,25	4287067,25
127	748260,30	4287332,51
128	748459,05	4287653,68
129	748728,37	4288014,55
130	748829,76	4288179,08

131	748932,97	4288300,80
132	749039,23	4288357,26
133	749183,54	4288383,65
134	749309,70	4288374,53
135	749542,12	4288329,67
136	749791,69	4288248,51
137	750000,68	4288171,82
138	750141,91	4288092,96
139	750264,14	4287939,01
140	750411,55	4287758,45
141	750606,18	4287604,24
142	750896,11	4287342,56
143	751237,80	4287267,37
144	751468,50	4287168,98
145	751670,88	4287040,44
146	752035,24	4287102,11
147	752477,68	4287223,68
148	752515,97	4286770,89
149	752633,54	4286653,20
150	752866,44	4286492,00
151	753197,58	4286128,92
152	753402,93	4285890,06
153	753656,86	4285495,21
154	753932,39	4285179,34
155	754062,38	4285088,10
156	754186,25	4285054,14
157	754321,25	4285071,22
158	754861,47	4285256,52
159	755207,54	4285061,48
160	755706,95	4284923,98
161	756113,53	4284987,93
162	756530,90	4285085,00
163	756825,21	4285235,28
164	757273,51	4285411,14
165	757448,38	4285727,29
166	757518,90	4285981,19
167	757587,12	4286222,59
168	757737,14	4286411,40
169	757915,55	4286740,26
170	758114,82	4286966,79
171	758263,70	4287247,35
172	758256,79	4287571,40
173	758227,77	4287786,36
174	758241,25	4288005,26
175	758291,77	4288182,02
176	758362,17	4288293,38
177	758421,55	4288419,57

178	758538,70	4288592,72
179	758630,14	4288735,11
180	758746,06	4289011,03
181	758819,65	4289248,70
182	758754,01	4289554,89
183	758691,19	4289746,70
184	758615,97	4289959,62
185	758549,51	4290162,74
186	758570,05	4290424,15
187	758556,73	4290581,71
188	758515,52	4290724,33
189	758528,59	4290841,85
190	758691,70	4290915,94
191	758818,88	4291040,13
192	758822,14	4291157,94
193	758925,60	4291347,63
194	759097,88	4291528,53
195	759329,99	4291753,95
196	759333,26	4291871,75
197	759294,27	4292024,14
198	759215,39	4292224,78
199	759048,24	4292429,83
200	758965,26	4292553,96
201	758929,82	4292692,49
202	758877,08	4292787,32
203	758771,76	4292884,55
204	758702,51	4293008,30
205	758674,77	4293069,98
206	758686,93	4293114,29
207	758773,62	4293291,86
208	758824,19	4293430,70
209	758050,47	4293674,77
210	757214,83	4294245,64
211	755278,68	4294603,49
212	754058,30	4294454,88
213	753423,35	4294417,72
214	753076,51	4294427,33
215	752797,14	4294365,61
216	752405,91	4295279,41
217	751665,89	4296133,61
218	751118,62	4296426,60
219	750070,34	4296177,80
220	748336,05	4296225,84
221	748071,98	4296719,36
222	747586,42	4296732,81
223	746900,35	4297029,63
224	746975,51	4297235,93

225	746430,15	4297598,52
226	745603,43	4297829,79
227	744572,85	4298604,18
228	744065,79	4298222,92
229	743539,09	4298963,51
230	743387,31	4298908,32
231	743249,33	4298680,64
232	742759,48	4298363,28
233	742497,31	4298252,89
234	742262,73	4298294,29
235	741683,20	4298480,57
236	741350,30	4298432,27
237	741208,86	4298439,17
238	741164,02	4298501,26
239	741226,12	4298684,09
240	741215,77	4298759,99
241	741119,17	4298759,99
242	740869,08	4298556,46
243	740744,89	4298549,55
244	740696,59	4298653,05
245	740496,52	4298832,43
246	740344,74	4298873,83
247	740158,45	4298791,04
248	739979,07	4298756,54
249	740204,01	4299163,49
250	740356,24	4299645,49
251	740228,96	4300065,76
252	740275,74	4300515,84
253	740527,70	4301485,50
254	740917,37	4301543,84
255	741020,86	4301405,85
256	741220,94	4301350,66
257	741455,52	4301164,38
258	741565,90	4300929,80
259	741586,60	4300778,02
260	741731,49	4300584,84
261	741892,02	4299950,29
262	741676,21	4299678,42
263	741668,53	4299400,80
264	741934,46	4298976,48
265	742356,48	4299173,39
266	742504,80	4299516,58
267	742450,83	4300073,74
268	742445,98	4300261,21
269	742777,91	4299910,25
270	743565,78	4299991,00
271	744162,98	4300589,59

272	743831,10	4300940,56
273	743869,86	4302340,92
274	744486,16	4302392,31
275	744799,11	4301358,10
276	745246,61	4301482,59
277	745717,84	4301230,11
278	745994,09	4301600,84
279	745773,75	4302014,88
280	746194,65	4302413,25
281	746807,16	4302328,06
282	747348,61	4302552,07
283	747465,79	4302627,69
284	747557,24	4302627,69
285	747708,14	4302659,71
286	748165,42	4302755,73
287	748298,03	4302819,75
288	748490,09	4302984,37
289	748581,54	4303135,27
290	748613,55	4303235,87
291	748585,60	4303305,99
292	748499,23	4303327,32
293	748426,07	4303382,20
294	748462,64	4303455,36
295	748622,70	4303560,54
296	749011,38	4303743,44
297	749102,83	4303825,75
298	749116,55	4303898,92
299	749111,97	4304004,09
300	749066,25	4304058,96
301	748878,77	4304100,12
302	748654,70	4304269,31
303	748576,97	4304305,89
304	748485,51	4304319,61
305	748403,20	4304397,35
306	748407,77	4304465,94
307	748176,65	4304469,23
308	748103,49	4304501,24
309	748089,76	4304574,40
310	748030,32	4304592,69
311	747975,45	4304556,11
312	747984,59	4304492,09
313	748025,75	4304391,49
314	747989,17	4304368,62
315	747938,87	4304386,92
316	747893,14	4304405,21
317	747883,99	4304446,36
318	747883,99	4304574,40

319	747833,70	4304597,26
320	747769,68	4304588,12
321	747687,37	4304583,55
322	747623,34	4304624,70
323	747550,18	4304597,27
324	747499,88	4304542,39
325	747513,60	4304464,65
326	747481,59	4304405,21
327	747422,14	4304396,06
328	747367,27	4304377,77
329	747335,26	4304327,47
330	747289,53	4304263,45
331	747202,65	4304263,45
332	747188,93	4304226,87
333	747207,23	4304139,99
334	747184,36	4304112,55
335	747111,20	4304089,69
336	747143,21	4303984,51
337	747129,49	4303938,79
338	747074,62	4303934,22
339	747001,45	4303961,65
340	746946,30	4303925,86
341	746891,71	4303934,22
342	746850,55	4304007,38
343	746824,25	4304023,38
344	746866,55	4304107,98
345	746895,14	4304252,02
346	746888,28	4304306,89
347	746869,98	4304334,33
348	746844,84	4304322,90
349	746771,67	4304279,46
350	746732,80	4304290,89
351	746716,80	4304322,90
352	746721,37	4304352,62
353	746787,68	4304370,92
354	746831,12	4304423,50
355	746876,84	4304460,08
356	746890,56	4304498,95
357	746865,41	4304549,25
358	746849,41	4304581,26
359	746849,41	4304656,71
360	746824,25	4304711,59
361	746748,81	4304780,17
362	746627,63	4304835,04
363	746597,91	4304873,92
364	746593,33	4304933,36
365	746568,18	4304969,95

366	746513,31	4304995,10
367	746479,01	4304988,23
368	746426,43	4304944,79
369	746392,13	4304926,50
370	746371,56	4304937,94
371	746332,48	4304989,86
372	746286,96	4305006,52
373	746245,80	4305015,67
374	746227,52	4305022,53
375	746197,79	4304990,52
376	746177,22	4304983,66
377	746115,48	4304997,38
378	746085,76	4304979,09
379	746083,47	4304928,79
380	746108,62	4304876,20
381	746140,63	4304764,17
382	746124,62	4304636,13
383	746126,91	4304613,27
384	746177,22	4304558,40
385	746177,22	4304537,82
386	746140,63	4304505,81
387	746078,89	4304494,37
388	746062,89	4304471,52
389	746072,04	4304425,78
390	746136,06	4304370,92
391	746200,08	4304334,33
392	746211,50	4304300,04
393	746197,79	4304279,46
394	746097,19	4304236,02
395	746030,88	4304217,73
396	746001,16	4304188,00
397	745996,59	4304123,98
398	746028,59	4304085,11
399	746085,76	4304034,82
400	746074,32	4304002,81
401	746033,16	4303966,22
402	745939,42	4303966,22
403	745923,42	4303947,93
404	745946,29	4303847,33
405	745934,85	4303813,03
406	745891,41	4303797,03
407	745825,11	4303840,47
408	745788,52	4303840,47
409	745783,95	4303813,03
410	745806,82	4303733,02
411	745777,10	4303714,72
412	745715,37	4303728,44

413	745658,20	4303751,30
414	745642,20	4303739,87
415	745626,20	4303675,86
416	745612,47	4303620,98
417	745630,77	4303582,11
418	745742,80	4303497,51
419	745745,08	4303433,49
420	745717,65	4303321,47
421	745685,64	4303300,88
422	745553,03	4303358,04
423	745505,01	4303344,33
424	745507,30	4303319,17
425	745570,78	4303243,60
426	745630,77	4303163,70
427	745637,63	4303124,84
428	745623,91	4303092,82
429	745571,32	4303088,25
430	745493,58	4303117,97
431	745392,99	4303120,26
432	745372,40	4303136,27
433	745349,54	4303177,42
434	745294,67	4303177,42
435	745239,80	4303136,27
436	745191,78	4303051,67
437	745150,63	4303042,53
438	745088,89	4303097,40
439	745008,88	4303152,27
440	744915,13	4303165,99
441	744862,54	4303131,69
442	744796,24	4303065,39
443	744761,94	4303063,10
444	744709,35	4303069,96
445	744670,48	4303035,66
446	744649,91	4303042,53
447	744622,47	4303122,55
448	744583,60	4303138,56
449	744563,03	4303108,83
450	744540,17	4303067,68
451	744505,87	4303035,66
452	744464,71	4303021,94
453	744386,97	4303058,53
454	744334,39	4303140,84
455	744290,95	4303220,86
456	744167,49	4303310,03
457	744142,33	4303337,47
458	744142,33	4303362,61
459	744194,92	4303399,20

460	744208,63	4303440,36
461	744188,06	4303470,08
462	744124,05	4303472,36
463	744078,32	4303431,21
464	744037,16	4303337,47
465	743989,15	4303284,88
466	743957,13	4303273,45
467	743929,70	4303300,88
468	743890,83	4303390,05
469	743833,67	4303458,64
470	743799,38	4303460,93
471	743760,51	4303353,47
472	743682,77	4303236,87
473	743609,61	4303177,42
474	743520,44	4303138,56
475	743332,96	4303083,68
476	743291,80	4303085,97
477	743278,08	4303120,26
478	743252,93	4303149,98
479	743227,79	4303161,41
480	743193,49	4303147,70
481	743120,32	4303010,52
482	743090,60	4302999,08
483	743063,16	4303028,81
484	743022,01	4303053,96
485	742939,69	4303065,39
486	742898,54	4303049,38
487	742889,39	4302983,08
488	742857,39	4302921,34
489	742816,24	4302914,49
490	742813,95	4302948,78
491	742800,22	4303060,81
492	742779,65	4303097,40
493	742731,64	4303106,54
494	742699,62	4303047,10
495	742660,75	4302921,34
496	742633,32	4302898,48
497	742608,17	4302912,20
498	742525,87	4302996,80
499	742477,84	4303005,94
500	742452,70	4302999,08
501	742466,41	4302953,36
502	742459,56	4302866,48
503	742432,13	4302850,47
504	742400,11	4302868,76
505	742349,81	4302951,07
506	742297,23	4302992,22

507	742242,35	4302989,94
508	742155,47	4302944,21
509	742096,02	4302898,48
510	742020,57	4302898,48
511	741942,83	4302930,49
512	741924,55	4302946,50
513	741891,41	4302998,24
514	741880,85	4303085,81
515	741829,52	4303185,45
516	741775,16	4303245,84
517	741729,88	4303263,95
518	741693,64	4303236,78
519	741651,37	4303161,29
520	741609,09	4303152,23
521	741557,76	4303143,18
522	741530,59	4303116,00
523	741506,44	4302992,20
524	741473,22	4302965,03
525	741421,89	4302868,41
526	741376,60	4302841,23
1	741261,86	4302850,29
526	741228,64	4302841,23
527	741186,37	4302792,92
528	741138,06	4302786,88
529	741062,57	4302801,98
530	741029,36	4302774,80
531	740999,16	4302741,59
532	740929,71	4302711,39
533	740827,05	4302732,53
534	740754,59	4302741,59
535	740688,16	4302711,39
536	740630,79	4302702,33
537	740546,24	4302738,57
538	740494,91	4302729,51
539	740437,55	4302705,35
540	740250,34	4302705,35
541	740229,20	4302681,20
542	740247,32	4302638,93
543	740343,94	4302533,25
544	740322,80	4302500,04
545	740262,41	4302503,06
546	740126,54	4302548,34
547	740053,14	4302580,67
548	739957,12	4302676,70
549	739870,23	4302809,32
550	739801,64	4302823,03
551	739710,18	4302823,03

552	739412,96	4302786,45
553	739303,21	4302759,01
554	739033,42	4302539,52
555	738800,21	4302306,31
556	738676,74	4302155,41
557	738617,30	4302105,11
558	738466,40	4302045,67
559	738229,48	4301849,59
560	738176,50	4301167,49
561	737194,69	4300329,48
562	736141,72	4301263,72
563	736092,54	4301376,80
564	735902,32	4301567,02
565	735760,41	4301696,85
566	735510,68	4301967,92
567	735253,13	4302343,02
568	735247,10	4302421,53
569	735222,18	4302463,80
570	735195,01	4302489,46
571	735155,76	4302483,42
572	735127,07	4302451,72
573	735111,98	4302385,30
574	735081,78	4302343,02
575	735044,04	4302324,90
576	735010,07	4302338,49
577	734961,76	4302397,37
578	734923,26	4302388,32
579	734865,89	4302321,88
580	734839,47	4302198,09
581	734800,21	4302151,28
582	734753,41	4302143,73
583	734703,59	4302133,17
584	734666,61	4302095,43
585	734642,45	4302044,10
586	734575,69	4302055,02
587	734555,50	4302147,86
588	734512,83	4302165,16
589	734437,88	4302112,11
590	734278,16	4302050,41
591	734283,35	4301993,33
592	734390,60	4301982,95
593	734425,05	4301941,44
594	734406,93	4301899,16
595	734355,60	4301868,97
596	734162,36	4301902,18
597	734111,78	4301896,14
598	734089,13	4301837,26

599	734102,73	4301798,01
600	734164,62	4301730,07
601	734310,31	4301663,64
602	734346,55	4301615,33
603	734331,44	4301567,02
604	734274,07	4301521,73
605	734173,68	4301494,56
606	734162,36	4301467,37
607	734179,72	4301429,63
608	734358,62	4301364,72
609	734476,38	4301298,29
610	734500,54	4301234,88
611	734479,40	4301189,59
612	734412,97	4301156,38
613	734277,09	4301144,30
614	734195,57	4301129,20
615	734153,30	4301111,08
616	734074,79	4301029,56
617	734017,43	4300978,23
618	733963,08	4300945,01
619	733926,84	4300908,77
620	733932,88	4300854,43
621	734008,36	4300766,86
622	734026,48	4300706,48
623	734008,36	4300652,12
624	733969,11	4300612,87
625	733899,66	4300582,68
626	733781,91	4300532,85
627	733745,67	4300510,21
628	733635,47	4300499,64
629	733585,64	4300486,06
630	733507,14	4300407,55
631	733362,20	4300335,08
632	733345,47	4300289,72
633	733359,20	4300189,12
634	733414,07	4300042,80
635	733532,80	4299921,42
636	733546,39	4299873,10
637	733529,78	4299767,42
638	733523,81	4299708,98
639	733558,47	4299620,98
640	733572,05	4299512,28
641	733615,83	4299471,52
642	733679,24	4299423,20
643	733751,71	4299302,43
644	733803,04	4299248,08
645	733839,28	4299163,53

646	733821,15	4299042,75
647	733736,62	4298973,30
648	733639,99	4298934,05
649	733564,97	4299064,22
650	733538,83	4299160,51
651	733505,52	4299155,68
652	733441,50	4299082,52
653	733340,90	4299023,07
654	733226,58	4298991,06
655	733139,70	4299018,49
656	733075,69	4299082,52
657	733034,53	4299146,53
658	733043,67	4299205,98
659	733048,24	4299274,57
660	733016,23	4299393,46
661	732943,07	4299434,62
662	732892,77	4299416,32
663	731922,08	4298893,84
664	731891,59	4298305,10
665	731825,31	4297991,10
666	730206,04	4296355,98
667	728693,20	4296041,30
668	728762,68	4295901,45
669	728860,62	4295748,01
670	728984,68	4295594,56
671	729059,78	4295428,06
672	729079,36	4295304,00
673	729027,13	4295130,96
674	728743,09	4294735,93
675	728596,18	4294497,60
676	728508,03	4294324,56
677	728540,68	4293717,31
678	728514,56	4293361,46
679	728439,46	4293123,13
680	728308,88	4292868,48
681	728148,90	4292672,59
682	728024,85	4292604,03
683	727884,46	4292548,53
684	727737,54	4292528,94
685	727610,22	4292475,07
686	727358,83	4292324,89
687	727174,37	4292213,89
688	727099,28	4292153,49
689	727081,59	4292177,74
690	727082,64	4292216,80
691	727055,77	4292260,39
692	727014,44	4292268,14

693	726962,78	4292273,30
694	726936,95	4292301,72
695	726913,71	4292355,96
696	726869,79	4292397,29
697	726841,38	4292498,03
698	726789,72	4292593,60
699	726774,22	4292789,91
700	726735,48	4292890,65
701	726663,16	4292983,63
702	726577,92	4293068,87
703	726492,68	4293105,03
704	726389,36	4293120,53
705	726348,03	4293136,03
706	726262,79	4293198,02
707	726231,79	4293169,60
708	726211,13	4293167,02
709	726097,47	4293254,84
710	726036,77	4293293,59
711	725990,28	4293296,17
712	725933,46	4293324,58
713	725855,96	4293324,58
714	725806,89	4293342,67
715	725786,23	4293322,00
716	725786,23	4293283,26
717	725773,32	4293257,43
718	725700,99	4293244,52
719	725659,66	4293210,93
720	725579,58	4293210,93
721	725533,09	4293221,27
722	725499,52	4293267,76
723	725445,26	4293306,51
724	725401,36	4293332,34
725	725370,36	4293342,67
726	725326,45	4293314,26
727	725285,12	4293319,42
728	725254,12	4293316,84
729	725117,22	4293275,51
730	725070,73	4293278,09
731	725031,99	4293231,60
732	725016,49	4293229,02
733	724988,08	4293275,51
734	724879,59	4293311,67
735	724812,43	4293316,84
736	724784,02	4293301,34
737	724750,45	4293234,18
738	724722,03	4293210,93
739	724685,86	4293210,93

740	724621,29	4293257,43
741	724598,04	4293260,01
742	724530,89	4293213,51
743	724450,81	4293200,60
744	724396,57	4293216,11
745	724262,25	4293316,84
746	724220,92	4293334,92
747	724156,35	4293322,00
748	724115,02	4293285,84
749	724081,44	4293270,34
750	723993,62	4293270,34
751	723854,14	4293231,60
752	723759,86	4293239,35
753	723638,46	4293223,85
754	723599,72	4293198,02
755	723560,97	4293179,94
756	723411,16	4293205,77
757	723341,42	4293267,76
758	723300,09	4293272,93
759	723261,34	4293265,18
760	723142,52	4293254,84
761	723101,19	4293223,85
762	723059,87	4293213,51
763	723015,96	4293223,85
764	722943,63	4293208,35
765	722907,47	4293216,10
766	722886,81	4293247,10
767	722855,81	4293252,26
768	722814,48	4293223,85
769	722721,49	4293177,36
770	722641,43	4293156,69
771	722572,30	4293161,97
772	722499,36	4293198,02
773	722445,11	4293195,43
774	722375,37	4293174,78
775	722303,05	4293172,19
776	722248,80	4293138,61
777	722202,31	4293128,28
778	722199,73	4293105,03
779	722220,40	4293081,78
780	722222,98	4293053,37
781	722189,40	4293004,30
782	722148,07	4292986,21
783	722114,49	4293004,30
784	722092,80	4293053,31
785	722065,20	4293066,24
786	722003,97	4292980,86

787	721931,09	4292908,72
788	721825,19	4292895,81
789	721758,04	4292916,47
790	721644,38	4292924,22
791	721559,14	4292960,39
792	721455,82	4293012,04
793	721362,83	4292970,71
794	721318,92	4292970,71
795	721262,10	4293022,38
796	721171,69	4293037,87
797	721104,54	4293032,71
798	721058,05	4292981,05
799	721015,30	4292955,54
800	720967,64	4292970,71
801	720954,73	4293040,45
802	720972,80	4293071,45
803	720967,64	4293182,52
804	720994,76	4293254,84
805	720999,92	4293303,93
806	720956,02	4293329,76
807	720863,03	4293342,67
808	720839,78	4293402,08
809	720824,28	4293407,24
810	720801,03	4293371,08
811	720736,46	4293386,58
812	720682,22	4293425,32
813	720658,97	4293469,23
814	720594,40	4293502,82
815	720558,23	4293531,23
816	720550,48	4293657,80
817	720506,57	4293678,46
818	720413,58	4293688,79
819	720330,93	4293730,12
820	720274,10	4293732,70
821	720235,36	4293761,11
822	719805,97	4291940,24
823	719594,60	4292012,70
824	719081,29	4292178,77
825	718752,17	4292263,31
826	718640,46	4292284,46
827	718564,97	4292290,49
828	718389,85	4292284,46
829	718311,34	4292272,38
830	718199,62	4292227,08
831	718133,19	4292178,77
832	718006,38	4292070,07
833	717909,74	4292009,68

834	717788,97	4291970,43
835	717677,25	4291961,37
836	717357,19	4291994,58
837	716889,18	4292051,96
838	715904,83	4292233,12
839	715415,68	4292332,76
840	715237,53	4292347,86
841	714778,58	4292393,16
842	714604,95	4292423,35
843	714438,88	4292435,43
844	714281,87	4292414,29
845	714203,36	4292414,29
846	714167,13	4292169,72
847	714118,82	4291689,62
848	714088,63	4291493,36
849	714034,28	4291131,02
850	713992,01	4290946,84
851	713940,68	4290823,04
852	713877,26	4290620,73
853	713853,11	4290551,28
854	713747,43	4290436,54
855	713659,87	4290327,84
856	713629,67	4290243,30
857	713617,59	4290119,50
858	713608,54	4289877,94
859	713605,51	4289760,18
860	713557,20	4289612,23
861	713530,03	4289503,53
862	713533,05	4289355,58
863	713554,18	4289271,03
864	713587,39	4289222,73
865	713677,98	4289186,49
866	713856,13	4289144,22
867	713916,52	4289092,88
868	713946,71	4288987,20
869	713928,59	4288830,19
870	713931,61	4288624,87
871	713928,59	4288537,30
872	713868,20	4288404,45
873	713859,15	4288292,73
874	713880,28	4288193,08
875	713946,71	4288072,31
876	714055,41	4287939,45
877	714085,61	4287876,05
878	714082,59	4287821,69
879	714046,35	4287743,19
880	713995,02	4287703,94
881	713889,35	4287658,65
882	713801,78	4287604,29
883	713711,20	4287510,69
884	713635,71	4287362,74
885	713599,47	4287220,82
886	713572,30	4287063,81
887	713563,24	4286946,05
888	713581,36	4286725,63
889	715301,18	4287541,39
890	716936,60	4287903,00
891	717650,62	4287273,31
892	718721,16	4286308,56
893	719285,80	4285455,21
894	720744,64	4284843,36
895	721035,30	4285025,74
896	721365,68	4284921,42
897	721005,09	4283931,01
898	722054,47	4282282,52
899	722067,83	4281043,81
900	723867,80	4278993,41
901	724340,31	4278988,70
902	724104,09	4278455,29
903	723608,77	4277815,20
904	723570,67	4277388,47
905	723639,25	4276969,36
906	723860,24	4276489,29
907	723860,24	4276077,80
908	723719,04	4275923,17
909	723412,55	4275917,78
910	723332,54	4275719,65
911	723674,05	4275426,40
912	724888,43	4274583,11
913	726262,61	4274354,57
914	727277,32	4274898,30
915	727891,70	4274738,33
916	728601,27	4274575,74
917	728935,52	4274614,31
918	729043,83	4275087,48
919	729864,31	4275493,57
920	730304,19	4275910,18
1	730465,39	4276224,99

.»;

33) приложение 33:

а) «Описание границ муниципального образования «Читканское» изложить в следующей редакции:

«Описание границ муниципального образования «Читканское»

Исходная точка № 1 – отворот дороги в село Читкан по автомобильной дороге Баргузин – Уро; на юг вдоль автомобильной дороги на село Читкан до мелиоративного сооружения (точка № 2); от точки № 2 по внешним границам лесных кварталов Читканского лесничества 5 до точки № 3; от точки № 3 на юг кварталов № 37, 59 до точки № 4; юго-восток кварталов № 78, 79 до точки № 5, точки пересечения с границей муниципального образования «Прибайкальский район»; на запад по административной границе между Баргузинским и Прибайкальским районами до точки № 6 кварталов № 101, 100, 99, 98, 74; на север до пересечения с ГСД в точке пересечения с границей муниципальных образований «Адамовское», «Баргузинское» и границей межселенной территории (точка № 7) кварталов № 49, 25; на восток вдоль ГСД до точки № 8 кварталов № 6, 27, 28 (отворот на село Баргузин); на север по кварталам № 22, 16 до угла квартала № 457 (точка № 9); 1870 м на северо- восток до реки Кулутай (точка № 10); на северо-запад, далее на северо-восток вниз по течению реки Кулутай до автомобильной дороги Баргузин – Уро (точка № 11); на северо-восток, затем на юго-восток вдоль дороги через точку пересечения с границей муниципальных образований «Баргузинское» и «Уринское», пересекая ГСД, до отворота на село Читкан, замыкаясь в исходной точке № 1.»;

б) дополнить картографическим и координатным описанием границ муниципального образования «Читканское» в Баргузинском районе в следующей редакции:

«Картографическое описание границ муниципального образования «Читканское» в Баргузинском районе

Картографическое описание границ муниципального образования "Читканское" в Баргузинском районе

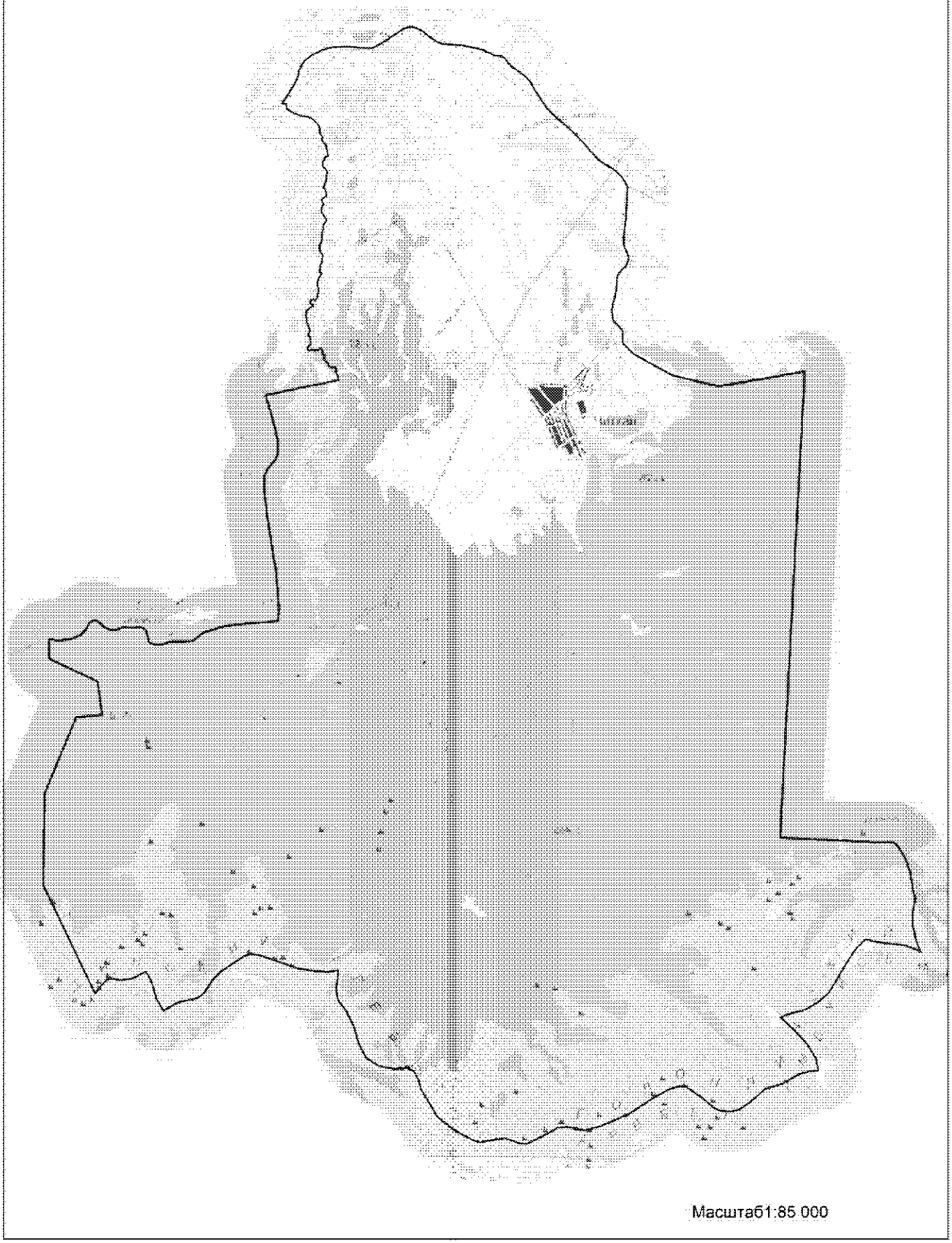

Координатное описание границ муниципального образования «Читканское» в Баргузинском районе

Каталог координат характерных точек МО СП «Читканское»

№ п/п	X	Y
1	713581,36	4286725,63
2	713563,24	4286946,05
3	713572,30	4287063,81
4	713599,47	4287220,82
5	713635,71	4287362,74
6	713711,20	4287510,69
7	713801,78	4287604,29
8	713889,35	4287658,65
9	713995,02	4287703,94
10	714046,35	4287743,19
11	714082,59	4287821,69
12	714085,61	4287876,05
13	714055,41	4287939,45
14	713946,71	4288072,31
15	713880,28	4288193,08
16	713859,15	4288292,73
17	713868,20	4288404,45
18	713928,59	4288537,30
19	713931,61	4288624,87
20	713928,59	4288830,19
21	713946,71	4288987,20
22	713916,52	4289092,88
23	713856,13	4289144,22
24	713677,98	4289186,49
25	713587,39	4289222,73
26	713554,18	4289271,03
27	713533,05	4289355,58
28	713530,03	4289503,53
29	713557,20	4289612,23
30	713605,51	4289760,18
31	713608,54	4289877,94
32	713617,59	4290119,50
33	713629,67	4290243,30
34	713659,87	4290327,84
35	713747,43	4290436,54
36	713853,11	4290551,28
37	713877,26	4290620,73
38	713940,68	4290823,04
39	713992,01	4290946,84
40	714034,28	4291131,02
41	714088,63	4291493,36
42	714118,82	4291689,62
43	714167,13	4292169,72
44	714203,36	4292414,29
45	714281,87	4292414,29
46	714438,88	4292435,43
47	714604,95	4292423,35
48	714778,58	4292393,16
49	715237,53	4292347,86
50	715415,68	4292332,76
51	715904,83	4292233,12
52	716889,18	4292051,96
53	717357,19	4291994,58
54	717677,25	4291961,37
55	717788,97	4291970,43
56	717909,74	4292009,68
57	718006,38	4292070,07
58	718133,19	4292178,77
59	718199,62	4292227,08
60	718311,34	4292272,38
61	718389,85	4292284,46
62	718564,97	4292290,49
63	718640,46	4292284,46
64	718752,17	4292263,31
65	719081,29	4292178,77
66	719594,60	4292012,70
67	719805,97	4291940,24
68	720235,36	4293761,11
69	720274,10	4293732,70
70	720330,93	4293730,12
71	720413,58	4293688,79
72	720506,57	4293678,46
73	720550,48	4293657,80
74	720558,23	4293531,23
75	720594,40	4293502,82
76	720658,97	4293469,23
77	720682,22	4293425,32

78	720736,46	4293386,58
79	720801,03	4293371,08
80	720824,28	4293407,24
81	720839,78	4293402,08
82	720863,03	4293342,67
83	720956,02	4293329,76
84	720999,92	4293303,93
85	720994,76	4293254,84
86	720967,64	4293182,52
87	720972,80	4293071,45
88	720954,73	4293040,45
89	720967,64	4292970,71
90	721015,30	4292955,54
91	721058,05	4292981,05
92	721104,54	4293032,71
93	721171,69	4293037,87
94	721262,10	4293022,38
95	721318,92	4292970,71
96	721362,83	4292970,71
97	721455,82	4293012,04
98	721559,14	4292960,39
99	721644,38	4292924,22
100	721758,04	4292916,47
101	721825,19	4292895,81
102	721931,09	4292908,72
103	722003,97	4292980,86
104	722065,20	4293066,24
105	722092,80	4293053,31
106	722114,49	4293004,30
107	722148,07	4292986,21
108	722189,40	4293004,30
109	722222,98	4293053,37
110	722220,40	4293081,78
111	722199,73	4293105,03
112	722202,31	4293128,28
113	722248,80	4293138,61
114	722303,05	4293172,19
115	722375,37	4293174,78
116	722445,11	4293195,43
117	722499,36	4293198,02
118	722572,30	4293161,97
119	722641,43	4293156,69
120	722721,49	4293177,36
121	722814,48	4293223,85
122	722855,81	4293252,26
123	722886,81	4293247,10

124	722907,47	4293216,10
125	722943,63	4293208,35
126	723015,96	4293223,85
127	723059,87	4293213,51
128	723101,19	4293223,85
129	723142,52	4293254,84
130	723261,34	4293265,18
131	723300,09	4293272,93
132	723341,42	4293267,76
133	723411,16	4293205,77
134	723560,97	4293179,94
135	723599,72	4293198,02
136	723638,46	4293223,85
137	723759,86	4293239,35
138	723854,14	4293231,60
139	723993,62	4293270,34
140	724081,44	4293270,34
141	724115,02	4293285,84
142	724156,35	4293322,00
143	724220,92	4293334,92
144	724262,25	4293316,84
145	724396,57	4293216,11
146	724450,81	4293200,60
147	724530,89	4293213,51
148	724598,04	4293260,01
149	724621,29	4293257,43
150	724685,86	4293210,93
151	724722,03	4293210,93
152	724750,45	4293234,18
153	724784,02	4293301,34
154	724812,43	4293316,84
155	724879,59	4293311,67
156	724988,08	4293275,51
157	725016,49	4293229,02
158	725031,99	4293231,60
159	725070,73	4293278,09
160	725117,22	4293275,51
161	725254,12	4293316,84
162	725285,12	4293319,42
163	725326,45	4293314,26
164	725370,36	4293342,67
165	725401,36	4293332,34
166	725445,26	4293306,51
167	725499,52	4293267,76
168	725533,09	4293221,27
169	725579,58	4293210,93

170	725659,66	4293210,93
171	725700,99	4293244,52
172	725773,32	4293257,43
173	725786,23	4293283,26
174	725786,23	4293322,00
175	725806,89	4293342,67
176	725855,96	4293324,58
177	725933,46	4293324,58
178	725990,28	4293296,17
179	726036,77	4293293,59
180	726097,47	4293254,84
181	726211,13	4293167,02
182	726231,79	4293169,60
183	726262,79	4293198,02
184	726348,03	4293136,03
185	726389,36	4293120,53
186	726492,68	4293105,03
187	726577,92	4293068,87
188	726663,16	4292983,63
189	726735,48	4292890,65
190	726774,22	4292789,91
191	726789,72	4292593,60
192	726841,38	4292498,03
193	726869,79	4292397,29
194	726913,71	4292355,96
195	726936,95	4292301,72
196	726962,78	4292273,30
197	727014,44	4292268,14
198	727055,77	4292260,39
199	727082,64	4292216,80
200	727081,59	4292177,74
201	727099,28	4292153,49
202	727174,37	4292213,89
203	727358,83	4292324,89
204	727610,22	4292475,07
205	727737,54	4292528,94
206	727884,46	4292548,53
207	728024,85	4292604,03
208	728148,90	4292672,59
209	728308,88	4292868,48
210	728439,46	4293123,13
211	728514,56	4293361,46
212	728540,68	4293717,31
213	728508,03	4294324,56
214	728596,18	4294497,60
215	728743,09	4294735,93

216	729027,13	4295130,96
217	729079,36	4295304,00
218	729059,78	4295428,06
219	728984,68	4295594,56
220	728860,62	4295748,01
221	728762,68	4295901,45
222	728693,20	4296041,30
223	728672,98	4296116,90
224	728648,83	4296642,29
225	728564,28	4297080,11
226	728419,35	4297415,27
227	728410,29	4297536,05
228	728392,17	4297623,61
229	728358,96	4297680,98
230	728256,30	4297747,41
231	728171,04	4297838,76
232	727945,29	4298164,09
233	727809,42	4298315,06
234	727592,01	4298435,85
235	727156,86	4298742,36
236	727066,63	4298834,41
237	726495,95	4299498,69
238	725904,14	4300069,37
239	725801,48	4300223,36
240	725657,68	4300487,57
241	725452,36	4300692,89
242	725234,95	4300813,67
243	724448,38	4300789,51
244	723971,31	4300753,28
245	723779,58	4300771,39
246	723586,33	4300855,94
247	723497,26	4300883,11
248	723418,75	4300883,11
249	723273,82	4300831,78
250	723198,32	4300762,33
251	723125,86	4300686,85
252	723041,32	4300635,52
253	722962,81	4300608,34
254	722663,88	4300602,31
255	722389,11	4300544,93
256	722207,94	4300511,72
257	722096,23	4300514,74
258	721909,02	4300553,99
259	721659,09	4300788,17
260	721340,01	4300803,31
261	721090,49	4301081,70

262	720582,87	4302054,45
263	720344,18	4303214,14
264	720765,85	4305344,44
265	709148,81	4305058,15
266	709095,48	4307443,12
267	709108,75	4307878,11
268	709007,02	4308007,17
269	708829,32	4308108,49
270	708711,73	4308184,16
271	708506,41	4308268,71
272	708292,57	4308331,67
273	708002,17	4308381,76
274	707753,04	4308452,89
275	707635,29	4308452,89
276	707550,74	4308428,74
277	707369,58	4308413,64
278	707099,05	4308406,85
279	706889,49	4308461,95
280	706705,30	4308504,23
281	706466,76	4308597,83
282	706392,20	4308637,18
283	706463,11	4308515,29
284	706558,87	4308194,96
285	706604,62	4307574,99
286	706679,25	4307246,88
287	706413,37	4307003,29
288	706124,13	4306823,06
289	705321,71	4306376,70
290	705058,98	4306095,40
291	704861,84	4305766,33
292	704758,83	4305363,63
293	704666,30	4305190,57
294	704390,90	4305515,79
295	704011,95	4305877,27
296	703642,25	4306117,27
297	703371,60	4306158,08
298	703348,71	4305932,96
299	703266,09	4305663,48
300	703008,51	4305264,99
301	702897,50	4304875,05
302	702556,93	4304499,71
303	702348,75	4304225,29
304	702296,51	4303996,79
305	702306,82	4303762,40
306	702373,49	4303601,73
307	702628,24	4303285,44

308	702896,62	4302855,90
309	702888,43	4302709,81
310	702797,91	4302457,27
311	702565,52	4302062,28
312	702173,97	4301504,40
313	701961,11	4301058,71
314	701831,61	4300757,06
315	701729,76	4300396,14
316	701805,72	4299963,49
317	701774,26	4299730,24
318	701554,97	4299355,80
319	701351,94	4298964,19
320	701359,79	4298792,58
321	701475,06	4298421,57
322	701443,95	4298200,85
323	701358,46	4297826,94
324	701387,65	4297671,48
325	701510,08	4297408,96
326	701721,45	4297035,33
327	701963,65	4296719,39
328	702382,81	4296452,97
329	702649,78	4296278,49
330	702878,07	4296217,93
331	703088,05	4296099,34
332	703153,93	4295909,43
333	703124,01	4295579,99
334	703201,69	4295210,01
335	703385,52	4294899,83
336	703756,25	4294697,44
337	704121,15	4294587,18
338	704521,12	4294383,98
339	704815,86	4294154,39
340	705065,71	4294118,33
341	705547,29	4294147,01
342	705485,66	4293881,15
343	705510,62	4293571,13
344	705557,91	4293160,17
345	705669,46	4292805,98
346	705857,59	4292194,71
347	705892,97	4291959,65
348	705821,21	4291781,85
349	705451,47	4291256,84
350	705236,65	4291045,32
351	704909,15	4290841,05
352	704806,13	4290743,53
353	704730,55	4290578,37

354	704678,08	4290341,53
355	704605,40	4290130,31
356	704413,13	4289826,21
357	704717,59	4289646,53
358	705173,35	4289496,16
359	705378,69	4289360,98
360	705207,31	4289056,31
361	705148,49	4288740,21
362	705179,91	4288513,62
363	705156,51	4288422,29
364	705091,45	4288336,28
365	704797,02	4288118,57
366	707461,20	4286750,87
367	709739,95	4286729,53
368	711665,97	4287460,86
369	711742,69	4288107,55
370	712564,11	4287966,82
371	713107,98	4286732,87
1	713581,36	4286725,63

.»;

34) приложение 34 дополнить картографическим и координатным описанием границ муниципального образования «Амалатское» в Баунтовском районе в следующей редакции:

«Картографическое описание границ муниципального образования «Амалатское» в Баунтовском районе

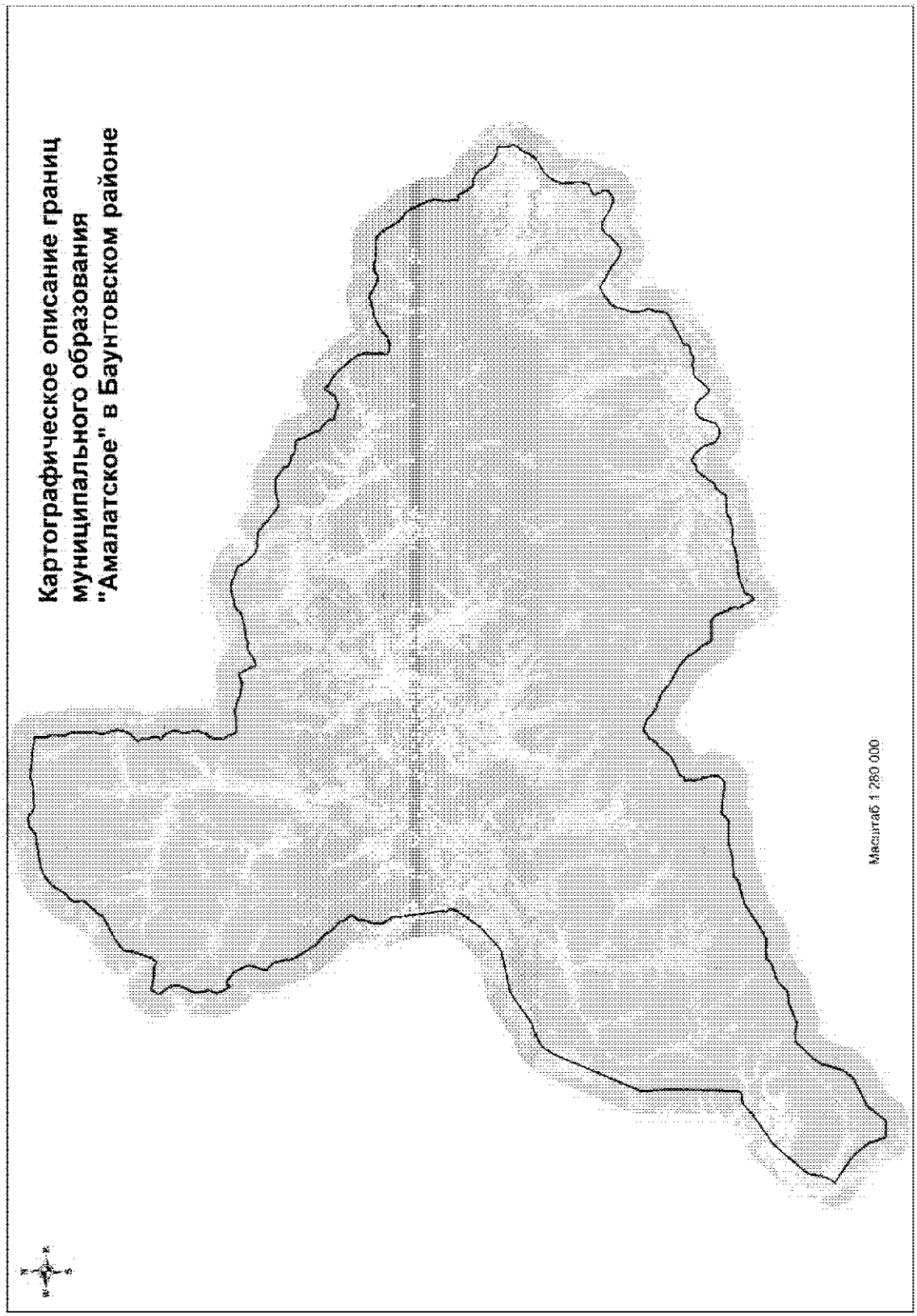

Координатное описание границ муниципального образования «Амалатское» в Баунтовском районе

Каталог координат характерных точек МО СП «Амалатское»

№ п/п	X	Y
1	738893,59	5328261,69
2	739068,48	5328414,85
3	739089,64	5328428,53
4	739279,92	5328558,09
5	739282,97	5328559,93
6	739439,10	5328646,81
7	739569,58	5328714,01
8	739625,14	5328737,27
9	739719,32	5328776,61
10	739797,45	5328806,20
11	739927,94	5328843,46
12	740064,07	5328870,50
13	740311,09	5328903,91
14	740429,23	5328918,07
15	740603,18	5328941,72
16	740662,70	5328952,39
17	740771,15	5328978,91
18	740865,36	5329006,39
19	740972,69	5329044,39
20	741091,48	5329093,97
21	741279,45	5329192,94
22	741416,41	5329278,83
23	741481,15	5329326,50
24	741603,60	5329434,84
25	741821,68	5329630,42
26	742105,62	5329880,42
27	742865,01	5330554,71
28	743485,10	5331110,10
29	743497,00	5331121,80
30	743613,28	5331223,98
31	743716,14	5331314,81
32	743831,50	5331419,46
33	743932,56	5331512,72
34	744014,62	5331588,79
35	744090,02	5331668,42
36	744141,83	5331728,84
37	744233,38	5331842,57
38	744314,79	5331958,21
39	744574,86	5332355,15
40	744650,05	5332470,99
41	744659,95	5332486,51
42	744889,23	5332832,09
43	745008,89	5333015,44
44	745113,87	5333174,64
45	745281,13	5333429,01
46	745354,23	5333540,51
47	745444,84	5333678,31
48	745536,27	5333810,86
49	745647,25	5333966,84
50	745733,77	5334085,30
51	745787,02	5334162,21
52	745811,21	5334191,76
53	746037,80	5334448,76
54	746479,52	5334940,20
55	746498,64	5334962,03
56	746553,86	5335025,64
57	746579,21	5335059,30
58	746603,49	5335101,06
59	746627,16	5335152,39
60	746651,43	5335226,31
61	746665,07	5335295,07
62	746684,39	5335416,60
63	746725,35	5335698,74
64	746761,87	5335916,34
65	746772,47	5335983,05
66	746777,30	5336011,24
67	746783,10	5336048,95
68	746789,17	5336075,74
69	746806,74	5336112,86
70	746839,53	5336146,44
71	746876,17	5336173,55
72	746915,19	5336193,34
73	746960,02	5336207,83
74	747005,08	5336219,56
75	747075,31	5336226,52
76	747901,73	5336264,11
77	748300,10	5336278,23
78	748606,75	5336292,29
79	748924,00	5336306,63
80	749501,07	5336332,06
81	749725,11	5336342,08
82	750008,58	5336357,73
83	750535,79	5336377,33

84	750951,55	5336390,16
85	751136,02	5336398,29
86	751444,42	5336410,22
87	751746,91	5336422,91
88	751891,27	5336434,62
89	752366,05	5336450,12
90	752481,19	5336455,95
91	752554,42	5336462,79
92	752611,13	5336462,82
93	752702,31	5336461,32
94	752772,77	5336459,58
95	752917,06	5336452,98
96	753320,35	5336431,74
97	753461,11	5336424,42
98	753836,63	5336403,82
99	754010,69	5336393,74
100	754257,85	5336379,46
101	754493,46	5336366,39
102	754668,96	5336357,32
103	754762,74	5336350,68
104	754830,20	5336345,32
105	754919,49	5336344,95
106	755033,50	5336349,80
107	755129,34	5336357,95
108	755293,91	5336375,27
109	755397,15	5336390,03
110	755465,45	5336405,47
111	755493,22	5336412,16
112	755544,78	5336435,46
113	756680,42	5336937,14
114	757632,70	5337358,98
115	757789,98	5337427,38
116	757804,11	5337433,36
117	758567,34	5337771,69
118	759492,40	5338180,90
119	760406,20	5338581,07
120	761332,03	5338980,06
121	762264,91	5339394,68
122	762546,25	5339514,22
123	762702,69	5339583,15
124	762884,40	5339702,10
125	763069,26	5339827,91
126	763163,40	5339895,87
127	763253,90	5339955,21
128	763483,35	5340109,07
129	763622,32	5340218,31

130	763667,21	5340254,84
131	763737,60	5340319,40
132	763799,88	5340388,40
133	763843,58	5340457,03
134	763914,56	5340584,43
135	763986,55	5340719,77
136	764044,68	5340821,96
137	764226,66	5341205,88
138	764324,12	5341429,78
139	764352,74	5341508,80
140	764402,38	5341767,59
141	764419,53	5341843,89
142	764477,73	5342024,49
143	764544,09	5342168,40
144	764606,81	5342275,36
145	764709,25	5342437,34
146	765102,69	5343034,97
147	765218,13	5343204,75
148	765365,82	5343427,08
149	765787,53	5344049,60
150	765800,88	5344073,05
151	765812,60	5344089,41
152	765967,25	5344322,45
153	766212,28	5344695,28
154	766319,36	5344880,61
155	766333,49	5344906,37
156	766372,98	5344996,49
157	766377,62	5345011,02
158	766426,77	5345146,28
159	766461,94	5345266,60
160	766493,18	5345415,74
161	766583,02	5345890,15
162	766684,85	5346434,00
163	766780,57	5346925,91
164	766970,80	5347943,95
165	767013,47	5348181,86
166	767054,57	5348351,08
167	767083,63	5348445,39
168	767141,06	5348565,91
169	767191,27	5348641,78
170	767240,03	5348704,60
171	767358,70	5348842,69
172	767545,53	5349061,23
173	767722,83	5349268,73
174	768033,73	5349633,03
175	768485,70	5350159,41

176	768653,41	5350355,89
177	768700,71	5350409,40
178	768790,98	5350497,07
179	768895,48	5350585,25
180	769023,16	5350683,04
181	769291,21	5350872,18
182	769528,72	5351044,71
183	769995,00	5351374,99
184	770351,59	5351631,43
185	770660,62	5351853,37
186	770743,60	5351902,77
187	770908,38	5351975,00
188	771246,98	5352125,32
189	771297,16	5352147,41
190	771387,87	5352172,32
191	771431,68	5352167,73
192	771462,31	5352149,61
193	771537,90	5352076,87
194	771545,61	5352079,68
195	771656,98	5351977,61
196	771656,70	5351968,44
197	771708,77	5351920,95
198	771781,97	5351894,34
199	771853,85	5351901,52
200	771951,43	5351930,53
201	772051,91	5351947,57
202	772133,42	5351949,17
203	772357,45	5351926,15
204	772894,07	5351870,02
205	773126,27	5351847,80
206	773526,53	5351806,10
207	773603,53	5351796,88
208	773681,27	5351788,83
209	773702,25	5351785,97
210	773817,40	5351768,61
211	774007,56	5351751,10
212	774016,46	5351750,17
213	774067,15	5351738,17
214	774418,50	5351690,17
215	774692,21	5351659,29
216	774976,46	5351642,72
217	775095,18	5351638,15
218	775160,63	5351629,59
219	775203,61	5351625,65
220	775350,61	5351612,60
221	775430,92	5351587,98

222	775526,98	5351551,56
223	775619,77	5351513,26
224	775660,35	5351507,00
225	775978,31	5351582,63
226	776330,89	5351569,22
227	776623,02	5351350,65
228	776899,78	5351131,98
229	777193,24	5351038,82
230	777782,59	5351002,23
231	778075,17	5351053,39
232	778879,76	5351317,22
233	779331,61	5351335,53
234	779620,61	5351603,56
235	779912,18	5351695,74
236	780202,33	5351483,08
237	780474,75	5351281,88
238	780815,81	5351184,74
239	781245,72	5350799,74
240	781600,17	5350455,26
241	782255,40	5350023,60
242	782621,97	5349553,31
243	782849,84	5349331,88
244	783624,07	5348826,64
245	784765,51	5348144,00
246	785197,38	5347989,50
247	785696,57	5347988,47
248	785939,25	5347892,11
249	786598,79	5347735,25
250	787233,86	5347136,30
251	787836,92	5347297,86
252	788353,54	5347518,70
253	788953,07	5347501,51
254	790025,87	5346962,73
255	790643,66	5346142,36
256	790376,78	5345773,20
257	790912,32	5345424,41
258	791470,29	5345241,82
259	792097,94	5345466,60
260	793345,32	5345302,39
261	794048,74	5345635,83
262	794674,12	5345943,55
263	795431,14	5345888,58
264	796454,09	5345206,95
265	797028,56	5345596,86
266	796845,80	5346805,64
267	796756,50	5347632,64

268	796550,30	5347970,62
269	797058,57	5348330,42
270	797831,76	5348635,37
271	798682,74	5348883,50
272	799372,59	5348989,28
273	800015,15	5349865,96
274	800608,24	5350946,43
275	801123,55	5351986,54
276	801517,48	5352139,13
277	802088,31	5352734,77
278	802676,78	5353273,33
279	803530,06	5353225,85
280	803885,15	5353459,36
281	804134,25	5353808,70
282	804762,59	5354236,27
283	805395,61	5354630,36
284	805930,79	5355252,72
285	806369,23	5356314,62
286	806765,18	5359081,15
287	807253,48	5359655,48
288	807322,33	5359872,76
289	807344,30	5360480,71
290	807268,73	5360721,64
291	807092,53	5360806,58
292	806938,79	5361113,30
293	806854,36	5361256,23
294	806905,52	5361918,22
295	806902,45	5362479,47
296	806878,33	5363071,28
297	807103,63	5363860,24
298	807103,98	5364268,83
299	807017,55	5365051,71
300	806905,57	5366038,99
301	806772,42	5367100,58
302	806732,31	5367313,79
303	806356,84	5367292,62
304	805918,50	5367286,20
305	805271,50	5367459,59
306	805036,00	5367485,57
307	804810,87	5367472,47
308	804368,23	5367446,37
309	804103,65	5367452,30
310	803857,35	5367546,72
311	803451,44	5367707,65
312	803197,51	5367654,90
313	802991,83	5367651,89

314	802675,17	5367715,95
315	802460,27	5367673,58
316	802283,83	5367680,81
317	801911,50	5367685,16
318	801675,73	5367730,74
319	801498,80	5367679,19
320	801265,30	5367567,94
321	801070,28	5367506,27
322	800793,97	5367512,02
323	800567,26	5367606,74
324	800330,90	5367691,51
325	799967,08	5367784,21
326	799701,77	5367839,14
327	799437,76	5367805,87
328	799183,83	5367753,14
329	798761,27	5367619,51
330	798548,10	5367459,55
331	798161,05	5367130,38
332	797887,50	5366808,41
333	797648,56	5367014,75
334	797342,17	5367053,97
335	797124,03	5367033,29
336	796931,85	5367030,48
337	796650,27	5367166,26
338	796473,74	5367216,14
339	796246,49	5367221,55
340	796038,75	5367087,36
341	795936,35	5366919,73
342	795668,77	5367291,77
343	795483,03	5367446,42
344	795129,82	5367613,33
345	794659,18	5367733,40
346	794299,73	5367594,47
347	793971,58	5367463,83
348	793521,91	5367583,09
349	793222,30	5367649,47
350	792916,11	5367629,26
351	792794,62	5367688,70
352	792310,71	5367461,44
353	791958,76	5367346,20
354	791779,44	5367083,49
355	791466,20	5367008,14
356	791136,44	5366987,59
357	790814,42	5366975,02
358	790587,26	5366924,51
359	790484,62	5367045,82

360	790315,71	5367167,81
361	790051,64	5367287,67
362	789884,11	5367299,18
363	789483,22	5367530,57
364	789511,45	5367984,58
365	789501,86	5368640,38
366	789518,29	5368947,67
367	789589,16	5369346,47
368	789437,45	5369707,12
369	789333,72	5370124,30
370	789131,87	5370574,93
371	789088,50	5370678,97
372	788957,70	5371391,86
373	788964,36	5371792,63
374	789097,02	5372132,63
375	789179,66	5372471,91
376	788758,12	5372691,66
377	788250,23	5372970,90
378	787913,13	5373054,95
379	787713,28	5373210,19
380	787873,53	5373736,44
381	788105,65	5374075,93
382	788328,05	5374405,38
383	788423,49	5374634,13
384	788386,98	5374920,51
385	788301,40	5375072,19
386	788395,90	5375261,26
387	788511,64	5375422,85
388	788550,57	5375611,12
389	788538,40	5375967,74
390	788662,97	5376452,63
391	788693,19	5376786,84
392	788800,59	5377245,13
393	788952,13	5377686,51
394	789196,01	5377885,29
395	789402,91	5378143,03
396	789485,79	5378478,01
397	789576,09	5378936,63
398	789685,81	5379236,86
399	789776,04	5379668,55
400	789752,59	5380072,23
401	789660,08	5380395,84
402	789516,08	5380639,66
403	789425,11	5380857,91
404	789350,53	5381187,69
405	789164,28	5381624,90

406	788600,77	5381896,61
407	787993,33	5382391,39
408	787661,48	5382752,93
409	787475,36	5383242,38
410	787448,48	5383727,19
411	787442,62	5384128,13
412	787352,95	5384508,05
413	787225,59	5384758,69
414	786985,63	5384993,12
415	786787,07	5385303,38
416	786647,93	5385401,57
417	786508,69	5385506,00
418	786080,09	5386125,31
419	785936,02	5386238,99
420	785635,34	5386684,75
421	785644,13	5387225,39
422	785779,36	5387879,31
423	785857,16	5388270,51
424	785805,84	5389060,04
425	785533,68	5389430,89
426	785400,19	5389633,38
427	785221,41	5389828,15
428	785111,86	5390033,80
429	784868,31	5390116,12
430	784637,73	5390235,30
431	784524,49	5390553,24
432	784421,31	5390994,13
433	784278,66	5391139,05
434	784181,57	5391227,11
435	784098,59	5391616,87
436	784100,86	5391898,14
437	784056,85	5392287,38
438	783819,07	5392386,17
439	783485,42	5392489,94
440	783167,78	5392590,49
441	782965,62	5392751,14
442	782800,29	5392875,96
443	782608,27	5392964,04
444	782352,56	5393060,28
445	781969,00	5393127,82
446	781800,22	5393488,90
447	781570,15	5393694,58
448	781505,27	5393784,51
449	781218,90	5394027,68
450	780991,22	5394069,79
451	780800,39	5394076,09

452	780659,67	5394383,04
453	780599,22	5394791,15
454	780422,03	5395106,66
455	780335,39	5395441,67
456	780504,74	5395662,25
457	780555,23	5395935,67
458	780644,72	5396128,30
459	781058,86	5396379,73
460	781496,01	5396689,58
461	781255,26	5396930,64
462	781034,91	5397251,11
463	780901,44	5397472,58
464	780783,62	5397665,08
465	780585,89	5397913,96
466	780225,19	5398262,66
467	779962,87	5398503,40
468	779628,48	5398757,47
469	779162,63	5399153,49
470	778632,50	5399519,81
471	778083,00	5399695,46
472	777664,49	5399707,53
473	777118,39	5399627,72
474	776714,21	5399679,50
475	776420,26	5399636,76
476	776152,82	5399531,63
477	775964,17	5399828,56
478	775922,57	5400312,08
479	776022,56	5400960,51
480	776518,51	5401544,68
481	776722,83	5401864,97
482	777247,49	5402990,05
483	777242,77	5403313,15
484	777296,04	5403613,99
485	777570,70	5404572,28
486	777349,63	5404886,76
487	777074,68	5405431,52
488	776821,70	5405954,95
489	776843,14	5406292,81
490	777055,87	5406682,53
491	777136,75	5407073,63
492	776963,79	5408045,89
493	776950,78	5408442,85
494	776896,52	5409556,43
495	776382,61	5410027,31
496	776045,66	5410283,32
497	775577,09	5410537,68

498	775241,10	5410728,48
499	774802,04	5411033,73
500	774460,38	5411464,97
501	774356,78	5411615,66
502	773989,82	5411943,73
503	773472,80	5412131,88
504	773060,29	5412337,27
505	772564,47	5412561,97
506	772222,51	5412665,70
507	771855,19	5412733,67
508	771528,56	5412680,74
509	771259,57	5412637,14
510	770872,30	5412574,40
511	770549,02	5412638,53
512	770254,15	5412661,03
513	770110,32	5412671,99
514	769871,02	5412690,24
515	769755,94	5413130,71
516	769215,82	5413412,75
517	768555,25	5413826,16
518	768525,81	5414354,85
519	768322,67	5414873,75
520	767904,40	5415244,54
521	767298,21	5415491,92
522	767049,81	5415744,36
523	766772,47	5416026,20
524	766708,86	5416145,62
525	766470,35	5416593,53
526	766428,60	5417129,50
527	766240,61	5417165,37
528	765686,47	5417154,36
529	765528,18	5417160,93
530	765289,83	5417254,76
531	765183,09	5417284,93
532	764963,90	5417264,02
533	764781,85	5417190,61
534	764663,00	5417112,77
535	764431,86	5416856,83
536	764264,70	5416737,02
537	763787,85	5416534,61
538	763436,74	5416314,30
539	763160,47	5416061,54
540	762911,37	5415743,36
541	762622,52	5415246,54
542	762507,48	5414964,32
543	762428,30	5414870,09

544	762032,86	5414534,96
545	761791,35	5414325,11
546	761608,69	5414242,68
547	761319,35	5414126,90
548	761079,04	5413998,61
549	760950,44	5413975,87
550	760504,95	5413961,76
551	760301,53	5413971,48
552	760108,08	5413994,12
553	759940,45	5413996,80
554	759774,39	5414022,06
555	759676,36	5414047,08
556	759593,54	5414030,20
557	759497,50	5414018,78
558	759304,05	5414041,42
559	759221,54	5414029,06
560	759071,41	5413957,94
561	758812,33	5413885,40
562	758684,45	5413808,18
563	758630,37	5413748,48
564	758491,59	5413386,28
565	758427,93	5413254,68
566	758265,15	5413003,01
567	758198,47	5412957,79
568	758103,38	5412959,93
569	757916,66	5413013,84
570	757651,55	5413114,07
571	757302,18	5413306,37
572	757216,42	5413312,39
573	757005,64	5413281,81
574	756943,48	5413236,27
575	756806,44	5413028,17
576	756629,80	5412772,94
577	756604,78	5412674,92
578	756593,79	5412453,43
579	756581,53	5412343,11
580	756601,02	5412232,89
581	756676,64	5412082,44
582	756922,95	5411584,41
583	756997,95	5411424,95
584	757237,58	5411090,66
585	757555,23	5410510,51
586	757594,75	5410362,61
587	757607,51	5410221,12
588	757550,04	5410048,25
589	757387,97	5409742,13

590	757266,28	5409623,66
591	757072,46	5409446,76
592	756870,47	5409347,53
593	756522,51	5408977,32
594	756080,65	5408432,29
595	756002,51	5408288,10
596	755990,09	5408175,58
597	756009,98	5408006,37
598	756090,84	5407801,14
599	756205,28	5407557,28
600	756511,10	5407132,19
601	756844,33	5406709,72
602	757070,89	5406253,91
603	757268,01	5405895,40
604	757724,35	5405223,91
605	757790,64	5405069,60
606	757788,60	5404911,01
607	757676,09	5404664,92
608	757544,60	5404406,55
609	757371,46	5404200,99
610	757129,44	5403918,63
611	756896,21	5403567,61
612	756719,10	5403434,90
613	756484,90	5403328,86
614	755729,97	5403105,11
615	755265,06	5402942,68
616	755121,68	5402902,84
617	754649,46	5402895,11
618	754229,02	5402979,01
619	753917,85	5403068,84
620	753761,15	5403097,95
621	753624,82	5403093,90
622	753229,81	5402958,32
623	753054,52	5402916,17
624	752873,05	5402915,28
625	752620,40	5402869,48
626	752417,71	5402824,74
627	752231,18	5402751,63
628	752076,96	5402621,84
629	751949,50	5402485,64
630	751845,65	5402297,90
631	751501,48	5401528,35
632	751229,10	5401071,24
633	751061,92	5400756,41
634	750914,54	5400335,89
635	750835,15	5400173,64

636	750724,09	5400077,12
637	750588,47	5400018,59
638	750395,12	5399977,72
639	750297,83	5399948,25
640	750238,93	5399884,35
641	750190,18	5399706,35
642	750173,02	5399526,16
643	750188,42	5399435,28
644	750180,95	5399380,47
645	750163,00	5399318,24
646	750089,69	5399178,25
647	749954,17	5399056,23
648	749939,14	5398971,11
649	749937,10	5398812,52
650	749985,33	5398659,49
651	750023,69	5398430,04
652	750021,02	5398262,43
653	749946,09	5397904,87
654	749936,15	5397633,47
655	749896,74	5397459,36
656	749836,36	5397309,40
657	749784,59	5397217,79
658	749601,40	5397062,82
659	749257,82	5396819,32
660	748862,57	5396420,71
661	748730,30	5396280,32
662	748684,07	5396138,43
663	748660,75	5395999,48
664	748754,43	5395847,79
665	749040,04	5395587,45
666	749182,22	5395499,29
667	749386,52	5395354,57
668	749568,25	5395164,97
669	749738,51	5394876,41
670	749794,28	5394636,70
671	749799,46	5394386,91
672	749753,65	5394186,05
673	749678,13	5394014,47
674	749538,18	5393829,28
675	749372,03	5393723,00
676	749116,23	5393632,08
677	748802,82	5393495,30
678	748574,74	5393411,52
679	748228,38	5393322,39
680	748089,92	5393223,25
681	747973,17	5393045,50

682	747835,21	5392823,88
683	747789,41	5392623,02
684	747779,61	5392483,13
685	747808,84	5392317,82
686	747873,88	5392145,47
687	747961,78	5391976,07
688	748137,40	5391764,23
689	748335,83	5391618,83
690	748663,77	5391509,70
691	748996,84	5391409,28
692	749193,28	5391300,30
693	749422,34	5391139,14
694	749705,32	5390906,18
695	750042,71	5390478,95
696	750199,01	5390250,33
697	750227,85	5390144,02
698	750168,42	5390007,59
699	749869,67	5389756,44
700	749831,76	5389668,40
701	749838,98	5389577,20
702	749859,40	5389480,54
703	749839,24	5389386,72
704	749800,69	5389289,65
705	749749,56	5389207,07
706	749641,04	5389146,65
707	749542,47	5389099,14
708	749391,83	5388955,51
709	749073,14	5388678,54
710	748724,45	5388426,33
711	748310,37	5388146,97
712	748266,99	5388045,71
713	748231,70	5387930,29
714	748160,40	5387753,89
715	748001,46	5387556,42
716	747768,03	5387395,93
717	747470,46	5387226,30
718	747373,57	5387137,85
719	747327,36	5386995,98
720	747341,29	5386482,60
721	747299,59	5385886,93
722	747243,88	5385609,69
723	747149,80	5385366,87
724	747021,82	5385158,18
725	746946,33	5384986,62
726	746873,53	5384724,17
727	746785,90	5384249,64

728	746783,95	5384027,58
729	746786,12	5383864,19
730	746867,46	5383536,55
731	746867,01	5383400,53
732	746841,47	5383230,02
733	746748,59	5382810,27
734	746574,90	5382337,24
735	746515,02	5382064,84
736	746351,59	5380248,89
737	746349,87	5380094,84
738	746312,38	5379947,83
739	746242,35	5379789,49
740	746109,54	5379529,02
741	745948,71	5379078,83
742	745835,52	5378774,09
743	745777,71	5378705,39
744	745656,32	5378653,86
745	745413,27	5378568,89
746	745305,59	5378508,51
747	745038,68	5378197,01
748	746385,79	5377481,57
749	746662,78	5377546,44
750	747080,98	5377456,92
751	747353,20	5377252,30
752	747909,23	5377083,04
753	748313,35	5376888,14
754	748634,18	5376583,92
755	748738,42	5376315,17
756	748729,76	5375942,50
757	748733,62	5375147,16
758	748732,66	5374683,81
759	749183,30	5374474,15
760	749572,21	5374263,58
761	750133,07	5373790,55
762	750753,43	5373430,71
763	751304,52	5372877,80
764	751697,73	5372340,14
765	752121,83	5371503,01
766	752387,12	5371050,75
767	753024,95	5370394,37
768	753346,63	5369632,78
769	753533,89	5369026,39
770	753956,35	5368465,55
771	754365,44	5368062,12
772	754670,51	5367194,75
773	754196,95	5366463,91

774	753551,02	5366097,94
775	753311,40	5365676,38
776	752376,68	5364888,11
777	751930,82	5364043,92
778	751670,20	5363376,12
779	751285,47	5363079,72
780	751136,45	5362770,29
781	750813,00	5362856,87
782	750597,02	5362863,33
783	750535,84	5362780,81
784	750198,17	5362843,21
785	749890,90	5362857,94
786	749638,74	5362969,80
787	749479,82	5363010,70
788	748816,96	5363207,32
789	748232,67	5363129,91
790	747800,24	5362675,66
791	748114,49	5359977,35
792	747436,24	5359306,56
793	747544,43	5358337,82
794	747477,73	5357040,02
795	747287,50	5356670,23
796	747170,22	5355487,07
797	747144,65	5354587,30
798	746754,68	5354156,11
799	746542,60	5353297,45
800	746267,50	5352277,99
801	745757,82	5351438,88
802	745323,89	5350707,24
803	744886,64	5350095,15
804	744686,58	5349697,46
805	744436,65	5349178,43
806	744468,24	5348775,52
807	744480,10	5347960,40
808	744444,34	5347470,71
809	744063,10	5347147,63
810	743487,33	5345493,18
811	742720,80	5344723,25
812	742543,67	5343533,89
813	741941,42	5342042,35
814	742077,11	5340923,43
815	742047,72	5340352,26
816	741202,75	5339553,99
817	740539,70	5338861,15
818	739791,63	5338409,84
819	738077,64	5337906,48

820	737132,41	5337146,34
821	736057,91	5334829,03
822	734427,53	5333458,28
823	734500,90	5332097,50
824	735876,71	5331667,80
825	736745,65	5330995,20
826	737070,31	5330742,96
827	737483,04	5330320,68
828	738881,57	5328275,09
1	738893,59	5328261,69

.»;

35) приложение 35 «Описание границ муниципального образования «Багдаринское» дополнить картографическим и координатным описанием границ муниципального образования «Багдаринское» в Баунтовском районе в следующей редакции:

«Картографическое описание границ муниципального образования «Багдаринское» в Баунтовском районе

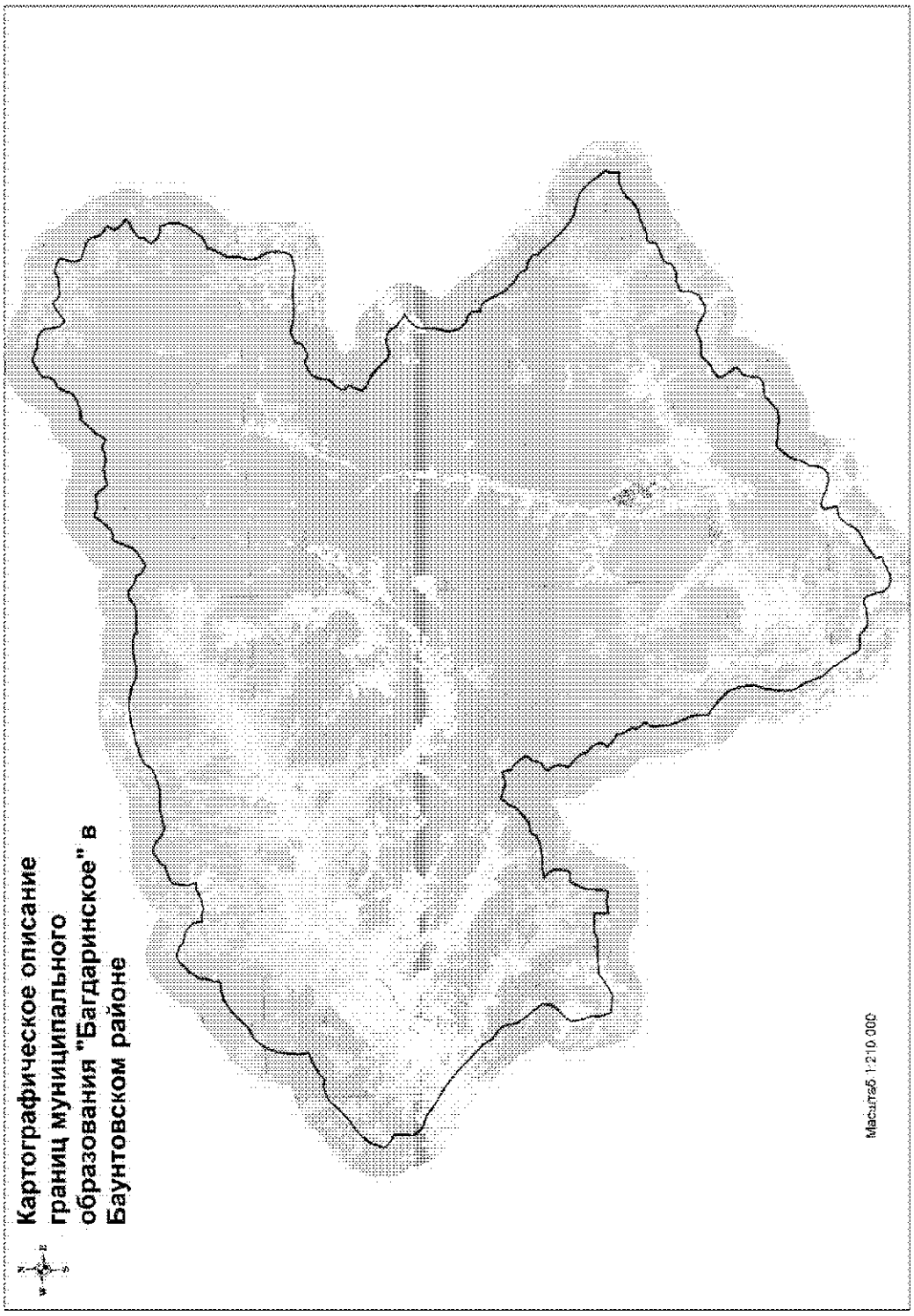

Координатное описание границ муниципального образования «Багдаринское» в Баунтовском районе

Каталог координат характерных точек МО СП «Багдаринское»

№ п/п	X	Y
1	827397,85	5317591,25
2	827847,73	5317445,48
3	828216,22	5317352,30
4	828699,81	5317350,43
5	829216,94	5317187,72
6	829684,19	5317078,06
7	830043,07	5317029,54
8	830325,88	5317284,67
9	830882,14	5317821,68
10	831289,34	5318141,38
11	831850,97	5318196,30
12	832504,40	5317691,86
13	832889,26	5317391,27
14	833510,69	5316975,62
15	834134,52	5316878,59
16	834604,64	5316651,87
17	835027,38	5316055,27
18	835712,76	5315619,33
19	836469,21	5314843,38
20	837172,48	5314152,83
21	838145,83	5312982,98
22	838875,39	5311773,77
23	839365,29	5311165,03
24	839696,71	5310270,78
25	840234,49	5309888,81
26	840474,90	5309892,34
27	840990,27	5309956,57
28	841476,46	5309941,72
29	841725,28	5309514,26
30	842022,39	5309157,28
31	842255,25	5309130,26
32	843102,90	5309513,28
33	843554,91	5309895,78
34	843960,11	5310341,36
35	844491,83	5311084,51
36	844750,80	5311339,54
37	845116,84	5311780,61
38	845523,80	5312069,59
39	845763,80	5312486,67
40	845982,85	5313132,23
41	845875,29	5313475,95
42	846264,04	5313939,21
43	846554,56	5314506,63
44	846877,67	5315250,50
45	847458,88	5315179,86
46	848103,18	5315233,23
47	848805,23	5315313,96
48	849666,14	5315644,85
49	850404,23	5316262,84
50	850762,34	5317016,04
51	851326,85	5317481,89
52	851778,54	5317990,52
53	852271,47	5318729,16
54	852407,79	5319194,21
55	852481,06	5319829,21
56	852627,68	5319969,16
57	852804,18	5319949,73
58	852947,33	5319951,83
59	853106,10	5320014,80
60	853248,03	5320099,58
61	853468,92	5320130,58
62	853584,78	5320115,74
63	853766,15	5320140,46
64	853886,71	5320180,83
65	854209,46	5320430,47
66	854434,53	5320534,11
67	854661,90	5320777,37
68	855010,09	5321175,59
69	855172,83	5321369,91
70	855241,75	5321719,89
71	855091,51	5322172,13
72	854811,62	5322498,43
73	854750,47	5322914,51
74	854579,22	5323336,82
75	854234,49	5323663,37
76	853910,57	5323776,61
77	853556,73	5323787,14
78	853630,79	5324095,05
79	853513,26	5324604,68
80	853672,79	5325307,12

81	853854,63	5325674,24
82	853948,12	5325918,56
83	853927,97	5326345,18
84	854408,04	5326139,18
85	854807,36	5326151,30
86	855224,77	5326207,44
87	855498,09	5326298,95
88	855765,52	5326790,27
89	855893,90	5327398,27
90	856137,28	5327546,38
91	856327,99	5327736,67
92	856731,07	5328342,45
93	856523,17	5328902,58
94	856136,41	5329309,28
95	855892,36	5329813,27
96	856012,24	5330257,98
97	856131,18	5330765,95
98	856194,37	5331244,96
99	856199,31	5331863,76
100	856192,37	5332334,72
101	856476,36	5333172,11
102	856659,34	5333624,77
103	857118,05	5333954,95
104	857405,84	5334444,32
105	857539,14	5334931,40
106	857721,49	5335540,00
107	857745,85	5335793,47
108	857974,48	5336615,37
109	858023,31	5337115,28
110	858072,54	5337587,05
111	858043,61	5338120,96
112	857927,40	5338857,49
113	857602,45	5339530,98
114	857594,88	5340045,08
115	857680,73	5340655,49
116	857790,86	5341226,72
117	857782,24	5341811,99
118	857656,72	5342284,79
119	857480,91	5342416,70
120	857553,74	5342863,59
121	857534,21	5343116,44
122	857496,66	5343519,34
123	857622,02	5344130,33
124	857871,08	5344468,40
125	857962,29	5344714,98
126	858037,45	5344977,14

127	857584,66	5345652,86
128	857508,88	5346042,35
129	857162,18	5346218,48
130	856901,76	5346700,67
131	857114,24	5347084,15
132	857307,60	5347333,52
133	857451,70	5347582,17
134	857759,20	5347826,72
135	858206,65	5348023,48
136	858549,09	5348183,49
137	858859,69	5348273,36
138	858970,17	5348415,86
139	858923,81	5348696,92
140	859095,34	5348995,29
141	859260,96	5349216,08
142	859643,54	5349517,56
143	860109,80	5349869,54
144	859925,07	5350573,34
145	859977,10	5350862,90
146	860007,59	5351180,32
147	859946,18	5351272,48
148	859936,13	5351287,58
149	859784,53	5351515,12
150	859479,26	5351695,23
151	859292,61	5351946,03
152	859352,09	5352207,54
153	859415,18	5352701,52
154	859524,84	5352900,36
155	859370,39	5353302,59
156	859330,95	5353590,79
157	859403,67	5353908,83
158	859539,07	5354270,05
159	859478,85	5354536,81
160	859277,51	5354829,68
161	859724,44	5355061,66
162	859982,44	5355220,42
163	860134,21	5355426,91
164	860509,24	5355763,49
165	860758,76	5356020,74
166	860898,84	5356065,07
167	860925,16	5356698,96
168	861010,10	5357025,86
169	861134,38	5357347,76
170	861352,99	5357738,42
171	861608,73	5357893,79
172	862008,49	5358027,99

173	862346,39	5358232,03
174	862505,40	5358525,85
175	862681,11	5358770,77
176	862970,98	5358860,36
177	863184,10	5358856,38
178	863346,46	5358922,76
179	863596,32	5359317,43
180	863797,10	5359668,75
181	863954,96	5360040,73
182	863793,77	5360422,99
183	863639,85	5360747,73
184	863624,15	5361325,02
185	863389,51	5361790,67
186	863088,78	5361956,86
187	862376,28	5362046,02
188	862146,74	5362106,88
189	861829,40	5362436,33
190	862107,76	5362824,30
191	862316,59	5363111,74
192	862600,05	5363634,88
193	862325,43	5363859,48
194	862123,68	5364126,54
195	862203,63	5364802,74
196	862224,22	5365235,06
197	862443,52	5365607,32
198	862264,36	5366171,71
199	862051,38	5366503,79
200	861591,55	5366342,86
201	861237,33	5366254,62
202	860999,57	5366304,47
203	860825,73	5366337,47
204	860681,27	5366489,51
205	860681,66	5366688,27
206	860611,20	5366824,20
207	860529,62	5367002,12
208	860485,40	5367143,73
209	860414,88	5367284,93
210	860386,23	5367442,56
211	860304,93	5367599,42
212	860134,48	5367733,88
213	859969,52	5367789,65
214	859747,73	5367833,80
215	859483,18	5367958,11
216	859305,96	5368122,09
217	859204,26	5368245,53
218	859135,22	5368411,09
219	858992,40	5368500,62
220	858813,83	5368410,47
221	858661,83	5368274,97
222	858520,98	5368293,04
223	858378,01	5368359,33
224	858293,13	5368410,70
225	858228,73	5368499,20
226	858033,95	5368659,19
227	857926,09	5368852,03
228	857846,31	5368919,18
229	857690,74	5368785,52
230	857592,36	5368689,47
231	857531,84	5368520,42
232	857481,51	5368372,54
233	857327,24	5368149,55
234	857191,92	5367988,40
235	857104,90	5367834,72
236	857011,94	5367728,25
237	856865,09	5367715,58
238	856617,71	5367696,15
239	856488,99	5367520,82
240	856218,15	5367327,43
241	855944,13	5367600,43
242	855789,80	5367756,90
243	855707,76	5367940,89
244	855678,60	5368125,67
245	855600,05	5368464,46
246	855423,80	5368491,12
247	855052,36	5368642,64
248	854351,45	5368604,61
249	853892,90	5368403,91
250	853442,91	5368072,92
251	853078,01	5367781,24
252	852859,67	5367565,59
253	852616,36	5367006,58
254	852322,28	5366919,12
255	851741,86	5366632,53
256	851311,27	5366413,75
257	850997,80	5366390,68
258	850692,30	5366450,84
259	850490,52	5366364,73
260	849936,99	5366208,54
261	849465,14	5366284,73
262	849203,45	5366419,39
263	849119,57	5366487,55
264	848760,67	5366676,64

265	848124,27	5366712,45
266	847613,85	5366640,15
267	847260,01	5366485,93
268	847051,20	5365644,55
269	847120,32	5364906,98
270	847209,14	5364089,59
271	847155,56	5363330,77
272	847156,05	5362417,26
273	847369,78	5361597,77
274	847286,94	5361330,28
275	847206,22	5361114,90
276	847082,95	5360843,93
277	846800,75	5360809,76
278	846563,06	5360626,59
279	846480,07	5360430,24
280	846319,86	5360175,91
281	846353,27	5359895,14
282	846503,57	5359621,28
283	846345,50	5359220,49
284	846103,16	5358788,22
285	845748,52	5358613,07
286	845434,25	5358479,54
287	844899,07	5358410,62
288	844542,44	5358021,58
289	844044,17	5357772,07
290	843763,05	5357964,63
291	843565,20	5358046,09
292	843172,26	5357842,22
293	842834,41	5357713,24
294	842587,04	5357944,36
295	842267,24	5358634,48
296	841827,42	5359126,52
297	841167,12	5359759,19
298	841118,74	5359852,54
299	841087,18	5360223,16
300	841240,93	5360672,07
301	841228,71	5361002,07
302	841188,34	5361348,52
303	840964,78	5361590,61
304	840531,81	5361841,97
305	840005,10	5362588,15
306	839817,34	5362198,15
307	839318,86	5361739,03
308	838739,91	5361633,72
309	838105,52	5361645,91
310	837609,66	5361519,87

311	837277,61	5361439,68
312	836577,29	5361547,72
313	836085,71	5361981,49
314	835982,98	5362388,73
315	835763,92	5362665,19
316	835181,30	5362669,91
317	835051,67	5363188,19
318	834646,80	5363439,77
319	833975,72	5363778,32
320	833631,84	5363925,71
321	832950,77	5364558,29
322	832627,57	5365114,10
323	832415,26	5365225,97
324	832252,23	5365242,73
325	832134,26	5365433,27
326	832061,91	5365796,31
327	831876,07	5366061,87
328	831696,91	5366300,24
329	831429,56	5366248,40
330	831175,73	5366580,03
331	830846,99	5366795,59
332	830179,93	5367434,91
333	829683,06	5367890,87
334	829085,29	5368726,83
335	828827,28	5369830,84
336	828605,13	5370280,50
337	828173,24	5370760,46
338	827759,36	5371056,34
339	827378,94	5371277,22
340	827157,84	5371511,41
341	826995,11	5371584,51
342	826726,87	5371505,08
343	826088,60	5371469,49
344	826143,80	5371253,67
345	826167,39	5371030,35
346	826131,19	5370729,91
347	825983,86	5370387,16
348	825766,29	5369987,47
349	825380,33	5369641,22
350	825134,38	5369331,10
351	824921,57	5368951,81
352	824847,04	5368493,20
353	824639,30	5367980,19
354	824426,95	5367570,40
355	824425,30	5367336,54
356	824453,69	5367133,63

357	824378,26	5367081,68
358	824308,53	5366989,16
359	824233,35	5366921,97
360	823953,04	5366922,15
361	823822,09	5366849,07
362	823693,14	5366638,76
363	823571,19	5366296,38
364	823467,48	5366019,42
365	823334,58	5365732,80
366	823133,28	5365607,85
367	823011,80	5365580,64
368	822896,54	5365550,09
369	822651,45	5365178,42
370	822573,09	5365011,43
371	822571,85	5364821,28
372	822591,03	5364615,29
373	822600,95	5364490,05
374	822498,76	5364294,40
375	822420,33	5364131,43
376	822371,26	5363896,13
377	822355,93	5363839,28
378	822270,84	5363788,78
379	822028,80	5363760,96
380	821874,74	5363795,10
381	821693,24	5363772,21
382	821294,34	5363599,92
383	821145,71	5363475,69
384	821026,99	5363304,08
385	820783,37	5362806,16
386	820776,55	5362402,99
387	820877,61	5362166,86
388	821159,25	5361767,91
389	821205,15	5361530,98
390	821315,50	5361239,83
391	821263,72	5361009,95
392	821139,19	5360821,45
393	821039,26	5360468,03
394	821056,20	5359827,37
395	821000,47	5359576,21
396	820670,03	5359253,14
397	820469,39	5359046,53
398	820366,95	5358798,94
399	820234,44	5358576,37
400	820083,65	5358442,61
401	820030,57	5358301,82
402	819899,93	5358240,49

403	819721,40	5358263,34
404	819314,18	5358545,88
405	819156,40	5358598,73
406	818949,73	5358803,59
407	818804,64	5358860,88
408	818645,12	5358743,98
409	818412,67	5358392,65
410	817867,57	5358240,39
411	817388,71	5358199,41
412	817192,57	5357975,90
413	817074,66	5357626,25
414	817027,79	5357349,77
415	817060,16	5357167,80
416	817057,22	5357078,65
417	816465,31	5356357,15
418	816243,71	5356133,26
419	816143,57	5355728,70
420	816133,94	5355227,89
421	816254,01	5354852,03
422	816242,51	5354189,95
423	816317,80	5353974,66
424	816288,28	5353672,97
425	816056,46	5353537,49
426	815797,73	5353267,55
427	815375,51	5353004,81
428	815045,38	5352868,18
429	814758,06	5352799,83
430	814598,72	5352742,98
431	814424,59	5352602,53
432	814207,24	5352448,32
433	813682,45	5352408,57
434	813381,10	5352307,66
435	813162,31	5352153,74
436	813066,04	5351947,10
437	813055,57	5351786,60
438	812980,17	5351643,50
439	813012,14	5351429,12
440	813099,55	5351148,22
441	813126,29	5351071,64
442	813144,80	5350901,96
443	813200,71	5350803,38
444	813362,20	5350541,67
445	813396,77	5350369,03
446	813418,33	5350209,00
447	813519,65	5350072,61
448	813531,29	5349934,87

449	813424,39	5349795,43
450	813358,41	5349707,88
451	813234,05	5349667,57
452	813152,27	5349710,94
453	813001,50	5349724,76
454	812840,42	5349786,52
455	812656,40	5349847,17
456	812506,15	5349825,72
457	812456,46	5349719,18
458	812452,87	5349526,72
459	812417,64	5349308,14
460	812310,49	5349100,42
461	811971,73	5348793,51
462	811857,85	5348693,71
463	811679,94	5348633,38
464	811474,04	5348514,88
465	811268,83	5348350,24
466	811067,45	5348094,15
467	810869,70	5347750,21
468	810696,62	5347382,28
469	810309,72	5346868,21
470	810035,51	5346482,56
471	809919,70	5346491,03
472	809761,88	5346554,39
473	809633,85	5346532,52
474	809508,49	5346133,82
475	809376,86	5345888,35
476	809228,25	5345517,85
477	809155,74	5345405,44
478	809144,42	5345205,41
479	809118,37	5345036,57
480	809143,22	5344897,03
481	809304,76	5344575,49
482	809642,40	5344313,15
483	810002,99	5344236,19
484	810184,14	5344202,83
485	810432,24	5344093,38
486	810576,37	5344069,79
487	810779,49	5343918,25
488	810880,20	5343703,83
489	810721,72	5343305,70
490	810614,61	5342565,95
491	810643,62	5342166,55
492	810897,58	5341822,59
493	811120,48	5341623,05
494	811129,40	5341500,51

495	811131,13	5341476,74
496	811156,72	5341125,24
497	811179,91	5340615,28
498	811458,57	5340442,86
499	811471,20	5340435,05
500	812295,39	5339925,09
501	812973,08	5339462,28
502	813600,18	5338948,30
503	814648,85	5338564,92
504	815519,91	5338058,83
505	816486,34	5338052,37
506	817344,50	5338230,06
507	817941,64	5338445,08
508	818929,23	5338351,23
509	819677,13	5338052,62
510	820544,28	5337145,52
511	820957,56	5336565,30
512	821642,90	5336566,98
513	822056,37	5336490,50
514	822729,89	5336219,57
515	822904,00	5336156,09
516	823414,10	5335948,34
517	824057,56	5335933,01
518	824173,61	5335893,45
519	824572,27	5335882,63
520	824792,83	5336026,21
521	824988,54	5336177,67
522	825339,44	5335869,12
523	825613,34	5335749,33
524	825859,85	5335810,73
525	826125,99	5335657,79
526	826234,40	5335576,83
527	826584,93	5335408,61
528	826807,67	5335403,62
529	827151,35	5334863,77
530	827411,31	5334635,60
531	827608,37	5334771,08
532	827838,50	5334882,18
533	828195,57	5334804,57
534	828555,46	5334536,41
535	828732,65	5334307,02
536	829050,99	5334187,07
537	829150,55	5334171,96
538	829385,56	5333951,71
539	829729,36	5333650,19
540	829952,73	5333370,37

541	830102,75	5333398,78
542	830467,27	5333549,81
543	830977,02	5333400,04
544	831218,21	5333228,79
545	831399,39	5333179,00
546	831549,67	5333361,84
547	831650,67	5333619,71
548	831858,46	5333739,30
549	832277,52	5333815,41
550	832362,94	5333944,86
551	832606,53	5334065,14
552	832805,11	5334021,44
553	833051,68	5333879,38
554	833283,09	5333713,36
555	833472,07	5333529,68
556	833551,50	5333274,47
557	833837,71	5333208,75
558	834135,99	5333114,07
559	834232,55	5333124,03
560	834040,11	5332529,55
561	834008,61	5332283,00
562	834152,77	5332033,16
563	834207,51	5331893,34
564	834297,27	5331361,45
565	834082,20	5331258,68
566	833753,00	5330955,01
567	833589,48	5330929,17
568	833337,45	5330825,50
569	832981,31	5330363,23
570	832503,65	5329805,43
571	832460,49	5329375,05
572	832347,23	5329115,58
573	832091,96	5328959,48
574	831870,03	5328593,30
575	831841,07	5328322,56
576	831698,33	5327727,09
577	831705,79	5327219,53
578	831710,43	5326903,14
579	831596,62	5326278,14
580	831309,21	5326609,77
581	831041,18	5326823,83
582	830622,56	5326782,43
583	830270,23	5326724,22
584	830134,80	5326728,13
585	829966,21	5326584,24
586	829962,47	5326000,85
587	829465,96	5325740,21
588	828879,03	5325495,71
589	828545,34	5325537,66
590	827540,04	5325372,05
591	827598,74	5324581,03
592	827531,67	5323927,94
593	827879,79	5323951,91
594	828454,31	5323950,93
595	828466,07	5323149,76
596	828497,79	5322914,54
597	828214,88	5322297,61
598	828245,56	5320814,04
599	828153,61	5320020,78
600	827692,36	5319363,51
601	827325,39	5318698,21
602	827391,16	5318067,53
1	827397,85	5317591,25

.»;

36) приложение 36 дополнить картографическим и координатным описанием границ муниципального образования «Витимканское» в Баунтовском районе в следующей редакции:

«Картографическое описание границ муниципального образования «Витимканское» в Баунтовском районе

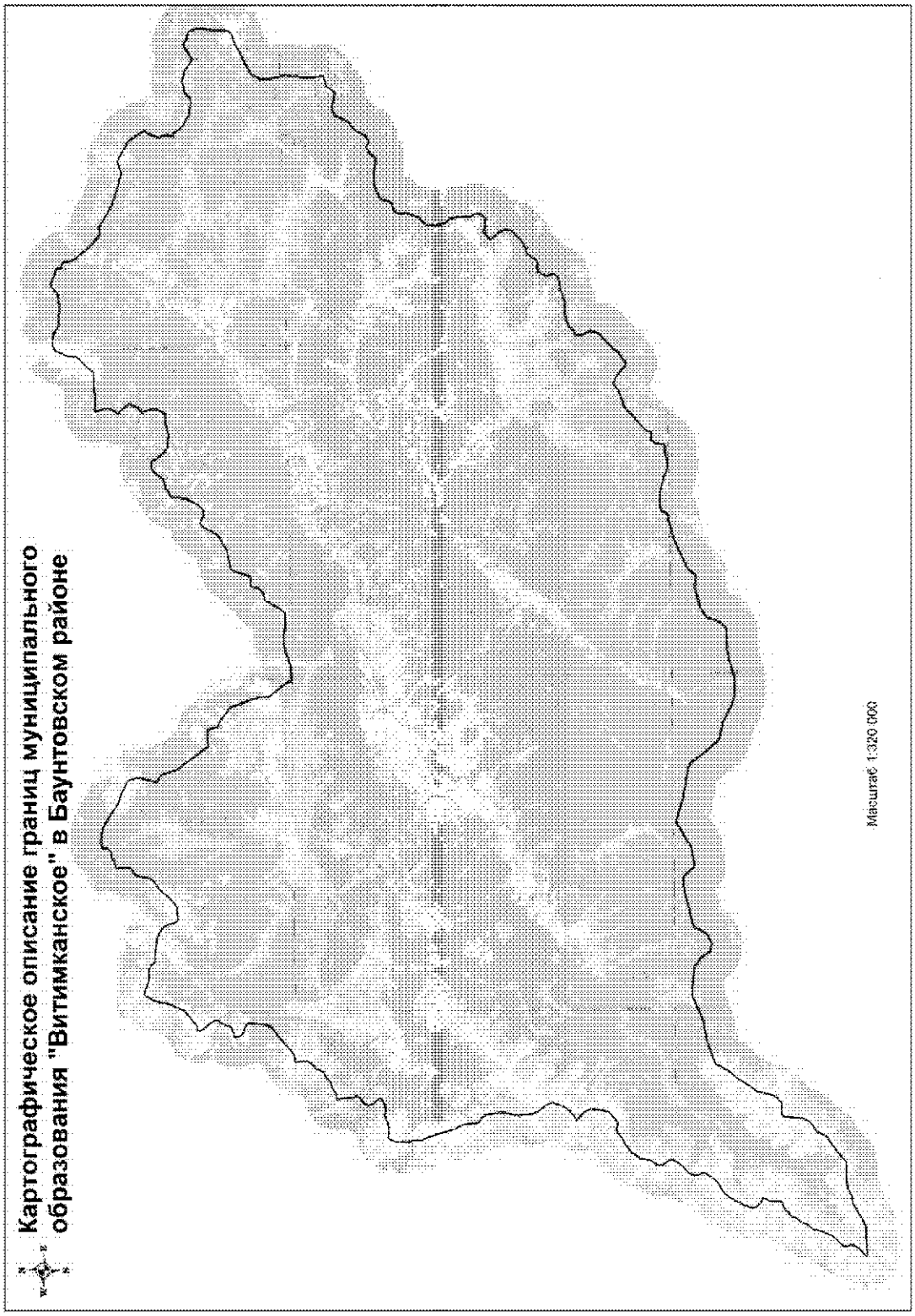

Координатное описание границ муниципального образования «Витимканское» в Баунтовском районе

Каталог координат
характерных точек МО СП
«Витимканскос»

№ п/п	X	Y
1	756691,08	5190656,35
2	756863,68	5190675,67
3	756994,41	5190775,73
4	757216,90	5191090,49
5	757396,24	5191343,67
6	757745,72	5191551,78
7	757981,17	5191676,99
8	758207,68	5191717,37
9	758472,91	5191660,05
10	758728,53	5191565,32
11	758890,45	5191618,37
12	759236,49	5191829,80
13	759370,16	5191960,40
14	759637,11	5192248,67
15	760075,57	5192630,78
16	760388,55	5192784,17
17	760644,63	5192889,34
18	760977,31	5193087,04
19	761365,35	5193207,58
20	761666,73	5193228,68
21	762010,71	5193348,61
22	762399,32	5193662,28
23	762636,95	5193868,84
24	763001,52	5193972,12
25	763186,73	5194055,99
26	763383,00	5194309,41
27	763685,83	5194462,65
28	764029,32	5194616,46
29	764186,36	5194771,08
30	764278,52	5194958,70
31	764469,51	5195110,40
32	764666,24	5195333,34
33	764818,75	5195565,83
34	764919,09	5195889,08
35	765005,17	5196029,17
36	765159,92	5196109,23
37	765654,91	5196102,50
38	766092,38	5196088,21
39	766270,95	5196161,82
40	766478,98	5196306,99
41	766835,33	5196502,69
42	766870,05	5196220,90
43	767009,59	5195951,79
44	767308,44	5195681,48
45	767493,09	5195572,22
46	767665,38	5195506,01
47	767932,20	5195491,12
48	768152,06	5195559,02
49	768430,27	5195689,74
50	768644,87	5195749,48
51	768799,50	5195859,52
52	769047,51	5196030,19
53	769280,80	5196100,98
54	769534,97	5196217,88
55	769795,87	5196429,15
56	770020,27	5196556,37
57	770241,91	5196688,94
58	770471,00	5196864,73
59	770653,97	5197064,06
60	770785,63	5197273,41
61	770928,84	5197617,60
62	771104,76	5197932,65
63	771252,92	5198118,00
64	771713,92	5198461,52
65	772227,95	5198862,39
66	772404,42	5198951,20
67	772568,48	5198967,10
68	772738,72	5198926,53
69	773069,51	5198769,83
70	773371,65	5198733,92
71	773610,51	5198791,33
72	773928,88	5198938,80
73	774144,35	5199125,15
74	774596,80	5199689,41
75	775007,09	5199999,86
76	775319,80	5200166,11

77	775573,39	5200323,40
78	775686,51	5200322,38
79	775840,91	5200260,03
80	776392,80	5199896,53
81	776623,43	5199776,06
82	776866,14	5199752,73
83	777190,62	5199849,12
84	777461,75	5200098,25
85	777675,22	5200286,10
86	778086,09	5200317,60
87	778268,37	5200376,87
88	778663,37	5200439,30
89	778934,84	5200664,19
90	779226,09	5200824,74
91	779444,79	5200973,42
92	779730,98	5201314,35
93	780064,28	5201720,63
94	780166,16	5201940,30
95	780384,17	5202326,01
96	780671,60	5202753,15
97	780917,99	5203036,92
98	780974,64	5203218,22
99	780977,18	5203417,57
100	780849,51	5203870,86
101	780891,67	5203996,62
102	781069,12	5204332,00
103	781487,98	5204796,11
104	781756,61	5205031,73
105	782295,32	5205212,11
106	782767,90	5205310,71
107	783217,03	5205352,39
108	783583,55	5205333,60
109	783927,65	5205187,87
110	784174,99	5205029,95
111	784407,47	5204780,22
112	784906,36	5204237,90
113	785029,22	5204549,73
114	785201,25	5204827,03
115	785484,94	5205138,30
116	785798,60	5205425,77
117	786185,47	5205679,31
118	786547,25	5205803,19
119	786886,08	5205837,85
120	787125,05	5206075,74
121	787490,26	5205959,96
122	787867,67	5205744,71

123	788645,81	5205190,65
124	789087,24	5205019,46
125	789681,35	5204904,39
126	790484,51	5204859,77
127	790947,46	5204877,42
128	791196,63	5204967,32
129	792020,71	5205154,65
130	792532,82	5205113,95
131	793086,04	5205043,89
132	793790,67	5204922,39
133	794019,04	5204772,27
134	794193,63	5204615,95
135	794319,11	5204316,16
136	794436,90	5204177,86
137	795119,20	5204109,89
138	795666,32	5204080,32
139	796071,66	5203984,01
140	796209,67	5203937,57
141	796454,00	5203801,15
142	796847,99	5203556,53
143	797634,55	5203355,45
144	798583,04	5203129,85
145	798834,72	5203044,71
146	799961,70	5202579,36
147	800778,14	5202548,42
148	801418,77	5202382,88
149	801814,45	5202396,85
150	802608,06	5202454,45
151	802857,43	5202530,89
152	803114,12	5202658,60
153	803284,59	5202790,43
154	803317,90	5202909,44
155	803279,26	5203162,04
156	803237,54	5203630,08
157	803249,87	5203896,91
158	803354,61	5204291,70
159	803544,30	5204773,96
160	803629,63	5205020,33
161	803617,12	5205141,35
162	803529,94	5205398,62
163	803514,97	5205691,98
164	803588,95	5205978,58
165	803815,39	5206526,02
166	803982,51	5206703,58
167	804329,61	5206536,37
168	804792,51	5206182,35

169	805080,49	5206006,18
170	805484,97	5206157,64
171	805703,79	5206298,27
172	805809,47	5206439,89
173	805974,92	5206733,24
174	806164,00	5206881,51
175	806400,25	5206933,51
176	806594,57	5206904,08
177	807049,44	5206733,09
178	807383,01	5206759,61
179	808337,83	5206655,32
180	808353,80	5207043,41
181	808392,94	5207318,72
182	808564,55	5207558,30
183	808750,93	5207895,06
184	808845,88	5208281,33
185	809035,13	5208545,70
186	809286,77	5208837,64
187	809572,71	5209367,12
188	809735,21	5209490,74
189	810178,11	5209591,61
190	810432,37	5209888,98
191	810625,83	5210107,33
192	811014,78	5210401,32
193	811245,60	5210455,94
194	811814,32	5210421,32
195	812220,57	5210310,10
196	812303,22	5210470,63
197	812360,17	5210855,01
198	812426,45	5211114,56
199	812787,66	5211653,23
200	813119,46	5211989,46
201	813930,73	5212879,60
202	814127,30	5213256,91
203	814553,31	5213783,08
204	814819,96	5213967,52
205	815160,01	5214104,56
206	815448,17	5214103,47
207	816061,58	5214144,93
208	816383,74	5214214,38
209	816682,02	5214259,23
210	816860,26	5214224,18
211	816991,39	5214094,16
212	817210,79	5213631,47
213	817284,54	5213371,32
214	817553,70	5213006,34

215	817799,56	5212950,75
216	818196,13	5212902,80
217	818268,55	5213297,11
218	818443,88	5213652,56
219	818504,86	5213906,65
220	818995,80	5214037,86
221	819351,48	5214210,15
222	819697,63	5214484,66
223	820035,79	5214565,11
224	820190,19	5214502,77
225	820848,99	5214008,95
226	821382,75	5213596,74
227	821708,16	5213439,99
228	821828,20	5213894,27
229	821985,76	5214212,30
230	822361,00	5214672,53
231	822524,52	5214911,98
232	822805,74	5215207,06
233	822918,81	5215397,28
234	823129,22	5215559,33
235	823894,44	5215904,73
236	824375,49	5216162,39
237	824820,76	5216284,85
238	825481,81	5216383,60
239	825996,51	5216547,50
240	826410,19	5216806,85
241	826933,22	5217140,55
242	826912,54	5217455,36
243	826780,12	5217674,24
244	826528,90	5218289,97
245	826429,57	5218777,69
246	826438,43	5219150,49
247	826470,23	5219560,35
248	826411,52	5219710,30
249	826280,42	5219837,62
250	826197,03	5220019,53
251	825803,48	5220329,35
252	825826,51	5220937,14
253	825762,89	5221463,73
254	825616,74	5222716,46
255	825086,81	5223599,33
256	824577,41	5223968,21
257	823911,57	5224094,57
258	823515,67	5224361,01
259	823621,78	5225307,48
260	823649,61	5225727,34

261	824356,97	5226586,52
262	825012,94	5227132,65
263	825500,94	5227676,31
264	825828,98	5228217,64
265	826488,76	5228576,50
266	827049,76	5228691,67
267	827454,94	5228747,54
268	827758,32	5228944,49
269	827931,12	5229303,51
270	828131,48	5229557,47
271	828600,73	5229614,28
272	829049,37	5229620,86
273	829478,74	5229484,58
274	829629,01	5230085,97
275	829710,59	5230350,98
276	829887,36	5230439,14
277	829939,84	5230746,46
278	829933,97	5231145,66
279	830371,74	5231466,86
280	830819,11	5231558,98
281	830939,76	5232074,09
282	830872,42	5232815,60
283	830736,70	5233326,95
284	830500,35	5233900,97
285	830295,62	5234261,58
286	829808,81	5234996,25
287	829530,84	5235369,21
288	829252,40	5235774,25
289	829020,15	5236308,35
290	828958,41	5236692,50
291	828687,05	5237161,84
292	828431,35	5237655,46
293	828290,31	5237982,31
294	827986,08	5238175,46
295	827445,84	5238291,70
296	826939,46	5238284,26
297	826290,23	5238150,57
298	825632,02	5237923,64
299	825375,61	5237897,04
300	825264,44	5238156,38
301	825123,09	5238384,57
302	824864,68	5238575,22
303	824268,73	5238776,28
304	823273,33	5239191,98
305	822001,30	5240107,65
306	821252,49	5240607,62

307	820773,07	5241019,74
308	820334,29	5241321,47
309	820411,05	5242374,73
310	820347,62	5242927,56
311	819680,53	5243148,50
312	819422,14	5243163,18
313	819051,80	5243896,09
314	818657,18	5244397,92
315	818168,51	5245027,56
316	816744,76	5245588,74
317	815490,32	5245986,83
318	814319,61	5246055,49
319	813688,95	5246535,23
320	813130,88	5247026,46
321	812393,60	5247496,88
322	812113,30	5247542,17
323	812139,86	5248350,12
324	812219,76	5249150,49
325	812652,85	5250420,45
326	812774,58	5251159,33
327	812790,41	5252088,29
328	812631,58	5253148,37
329	812624,29	5253645,89
330	812599,46	5254209,51
331	813198,12	5254668,65
332	813716,25	5254933,34
333	813945,39	5255127,46
334	814619,45	5255493,97
335	814740,05	5256143,95
336	815037,15	5256580,29
337	815500,80	5256750,38
338	815779,66	5256806,97
339	815987,34	5256950,00
340	815987,77	5257317,46
341	815892,12	5257708,32
342	816244,84	5257942,91
343	816644,65	5258075,09
344	817036,77	5258150,40
345	817382,28	5258297,25
346	817728,92	5258451,26
347	817860,96	5258564,15
348	817965,81	5258973,66
349	818040,14	5259464,33
350	818215,96	5260030,71
351	818209,66	5260460,37
352	818461,48	5260757,63

353	818654,68	5261095,19
354	818878,84	5261628,23
355	819112,99	5261877,46
356	819416,79	5262138,08
357	819893,36	5262391,39
358	820216,78	5262546,21
359	820701,88	5262866,83
360	820780,04	5263070,68
361	820685,14	5263472,88
362	820534,55	5263743,23
363	820467,38	5263843,76
364	820459,70	5264367,89
365	820857,89	5264791,81
366	821365,23	5265118,23
367	821977,86	5265386,04
368	822640,62	5265622,10
369	823210,76	5265654,81
370	823620,63	5265660,84
371	823848,68	5266237,61
372	824127,56	5266573,13
373	824270,53	5267217,05
374	824409,85	5267540,93
375	824827,04	5267762,74
376	825163,66	5268104,38
377	825405,52	5268455,14
378	825539,15	5269147,19
379	825145,90	5269348,61
380	824522,79	5269831,29
381	824090,92	5270245,25
382	823903,47	5270526,64
383	823729,29	5271740,55
384	823883,09	5272184,03
385	823964,20	5272572,98
386	824091,46	5273002,72
387	823980,43	5273743,15
388	824432,49	5274064,89
389	824783,63	5274257,23
390	825356,81	5274339,19
391	825956,65	5274160,89
392	826347,37	5273932,64
393	826644,44	5274412,30
394	826975,50	5274577,00
395	827274,52	5274684,82
396	827572,36	5274872,55
397	827977,84	5274596,41
398	828357,99	5274296,39

399	828640,57	5273924,43
400	829168,73	5274256,10
401	829562,49	5274412,55
402	830227,23	5274344,50
403	830924,77	5274079,41
404	830880,12	5275084,34
405	830864,56	5275736,53
406	831005,38	5276568,20
407	830973,43	5277369,19
408	831044,47	5278030,25
409	831470,34	5278353,06
410	831921,53	5278783,98
411	832519,52	5279447,27
412	833640,57	5279656,32
413	834673,24	5280106,36
414	834965,78	5280656,80
415	834868,18	5281721,20
416	834372,87	5282569,78
417	834328,29	5283677,04
418	834289,62	5284562,38
419	834351,44	5285304,95
420	834379,68	5285711,95
421	834682,37	5286031,46
422	834982,77	5286413,41
423	835045,81	5286748,64
424	834803,45	5287275,68
425	834648,87	5287566,68
426	834572,63	5287895,49
427	834456,31	5288152,57
428	834224,29	5288206,98
429	833971,77	5288217,22
430	833968,02	5288472,26
431	833790,91	5288724,76
432	833550,73	5288870,91
433	833233,81	5288808,89
434	832656,25	5289076,93
435	831438,86	5290041,20
436	830159,01	5291384,69
437	830228,77	5292088,30
438	829797,32	5292884,53
439	829051,29	5294180,13
440	828678,71	5295150,61
441	828401,64	5295978,55
442	827981,27	5297334,40
443	828372,03	5298564,22
444	827325,63	5300439,25

445	826888,83	5300759,22
446	826367,10	5301104,76
447	825672,33	5301513,67
448	825324,39	5301186,60
449	824955,00	5301022,04
450	824322,85	5300792,32
451	823936,61	5300971,90
452	823402,16	5301034,64
453	822945,58	5300900,03
454	822931,41	5301226,52
455	822450,42	5301476,32
456	822258,21	5301654,33
457	821879,24	5301939,87
458	821626,99	5302597,95
459	821276,47	5303047,11
460	821319,99	5303362,98
461	821110,68	5304105,29
462	821187,19	5304600,42
463	821669,85	5305061,79
464	821692,87	5305295,89
465	821943,71	5306293,83
466	821672,30	5307385,64
467	821357,13	5307742,61
468	820916,60	5308485,76
469	821377,74	5309062,23
470	821829,58	5309933,41
471	821504,99	5310263,48
472	821240,79	5311151,34
473	820326,79	5311399,91
474	819213,35	5311281,07
475	818714,09	5311182,62
476	817389,77	5311136,96
477	817068,19	5310843,14
478	816853,28	5310108,88
479	816358,45	5309146,41
480	815750,83	5307818,40
481	815181,24	5306861,03
482	814307,18	5306347,87
483	813396,06	5306394,49
484	812574,37	5306546,49
485	811888,28	5306764,29
486	811022,73	5306578,39
487	810676,53	5306591,55
488	809938,25	5306389,32
489	808953,36	5306493,37
490	808213,88	5306628,36

491	807910,30	5305922,71
492	807833,71	5305557,02
493	807040,77	5304989,44
494	807257,15	5303960,46
495	807373,34	5303488,23
496	807092,06	5302687,41
497	806507,37	5302454,30
498	805726,60	5302043,38
499	805309,38	5301426,05
500	805005,18	5301171,16
501	804553,20	5300933,37
502	804113,55	5300727,86
503	803945,17	5300397,91
504	803820,94	5300119,97
505	804019,73	5299581,93
506	803882,85	5299290,96
507	803701,64	5298960,82
508	803188,99	5298484,55
509	803342,41	5297048,84
510	803423,17	5296361,66
511	803230,27	5295490,32
512	802829,60	5294691,45
513	802729,80	5294484,11
514	801626,04	5294119,44
515	801487,08	5293370,93
516	800948,98	5293022,07
517	800339,69	5293132,96
518	799863,58	5292950,87
519	799121,20	5292718,83
520	798292,67	5291891,15
521	797462,11	5291865,81
522	796444,42	5292009,36
523	795935,81	5292516,80
524	794981,12	5292659,00
525	794092,77	5292622,00
526	793379,87	5292924,19
527	792806,53	5292804,60
528	792504,41	5292460,02
529	792504,20	5292028,27
530	792529,25	5291655,78
531	792690,55	5291350,69
532	792598,01	5290976,47
533	792049,62	5290384,51
534	791212,57	5291065,86
535	790581,82	5291297,35
536	789924,76	5291183,09

537	789539,70	5290768,57
538	789045,54	5290238,02
539	788698,36	5289667,76
540	788488,16	5288909,71
541	787504,67	5288235,95
542	787547,02	5287244,33
543	786994,96	5286945,30
544	786532,68	5286755,64
545	785981,39	5286972,06
546	785477,52	5286665,12
547	785392,75	5286215,00
548	785328,23	5285515,77
549	785039,47	5284712,53
550	784871,92	5284244,56
551	784877,14	5283887,19
552	784897,88	5282995,11
553	784773,77	5282394,76
554	784541,61	5281801,15
555	784070,45	5281452,08
556	783870,88	5280900,50
557	783361,31	5280934,13
558	782784,39	5281200,02
559	782450,46	5281319,86
560	781777,04	5281184,85
561	781431,70	5280947,06
562	781285,64	5280712,15
563	780791,17	5280179,96
564	780390,89	5279725,22
565	780005,26	5279403,70
566	779684,22	5279207,80
567	779407,72	5278677,81
568	779089,61	5278282,45
569	778945,13	5278063,96
570	779131,12	5277817,92
571	779466,77	5277415,41
572	779990,23	5276778,41
573	780231,97	5276143,53
574	779724,72	5275329,71
575	779494,31	5274759,42
576	779301,75	5274135,05
577	779109,76	5273834,75
578	779027,58	5273647,63
579	778897,57	5273465,11
580	778660,74	5273328,85
581	778414,28	5273031,61
582	778075,90	5272580,42

583	777756,58	5272278,26
584	777447,78	5271857,80
585	777080,31	5271581,50
586	776643,78	5271309,52
587	776636,63	5270604,62
588	776241,42	5270270,10
589	775860,19	5270204,76
590	775377,01	5270167,82
591	775269,84	5269986,30
592	775270,04	5269155,42
593	775094,90	5268471,44
594	775108,22	5267962,30
595	775254,09	5267378,63
596	775481,10	5266963,52
597	775597,20	5266373,43
598	775650,07	5266225,29
599	775794,83	5265709,98
600	775857,49	5264863,78
601	775875,51	5264095,37
602	775661,54	5263574,73
603	775322,72	5263510,63
604	775033,61	5263077,61
605	775171,49	5262739,53
606	774925,38	5262395,85
607	774604,51	5260922,68
608	774331,46	5260401,17
609	773730,47	5258941,10
610	773257,11	5257973,06
611	772482,78	5257385,10
612	772569,18	5256075,12
613	772338,12	5255150,22
614	772100,83	5254200,40
615	771507,22	5253218,99
616	770581,44	5252903,81
617	770009,17	5252606,89
618	769583,34	5252154,68
619	769562,77	5250868,92
620	769387,07	5249275,48
621	768839,11	5247313,04
622	768808,40	5246722,31
623	768818,66	5246143,31
624	768976,74	5245207,74
625	769219,25	5244392,76
626	770015,67	5242977,22
627	770439,99	5241199,46
628	771840,35	5240065,57

629	773296,92	5238968,99
630	773517,31	5238448,09
631	773821,85	5236729,69
632	774050,35	5235652,02
633	774309,93	5234689,45
634	774751,21	5233314,54
635	773794,40	5231580,79
636	773313,00	5230918,61
637	772982,65	5228909,03
638	773311,67	5228623,96
639	774182,44	5227833,44
640	774144,06	5227288,06
641	773984,02	5226346,79
642	773542,09	5224626,75
643	773299,31	5223383,02
644	773030,40	5222936,70
645	771861,35	5222301,15
646	771421,04	5221341,53
647	771609,69	5220549,51
648	772496,94	5220005,21
649	773187,50	5219004,17
650	773411,01	5216272,04
651	772361,83	5213729,18
652	772179,51	5212702,69
653	772060,30	5211902,08
654	771206,09	5209532,31
655	770869,08	5209420,00
656	769974,47	5208918,70
657	768955,94	5208039,90
658	768048,40	5207471,26
659	767201,02	5206847,01
660	766002,31	5206579,59
661	765321,95	5206291,97
662	764840,13	5205711,00
663	764831,12	5204510,18
664	764576,10	5204342,51
665	763594,47	5204246,25
666	762694,91	5204139,46
667	762070,53	5203745,30
668	761415,44	5202807,29
669	760522,70	5202414,26
670	759898,16	5201413,43
671	759059,33	5200350,52
672	758645,66	5199888,81
673	758596,99	5199269,66
674	758652,22	5198305,70
675	758484,08	5197261,80
676	758100,86	5196415,13
677	758027,60	5195787,39
678	757511,46	5194872,00
679	756799,75	5193551,71
1	756691,08	5190656,35

.»;

37) приложение 37 дополнить картографическим и координатным описанием границ муниципального образования «Витимское» в Баунтовском районе в следующей редакции:

«Картографическое описание границ муниципального образования «Витимское» в Баунтовском районе

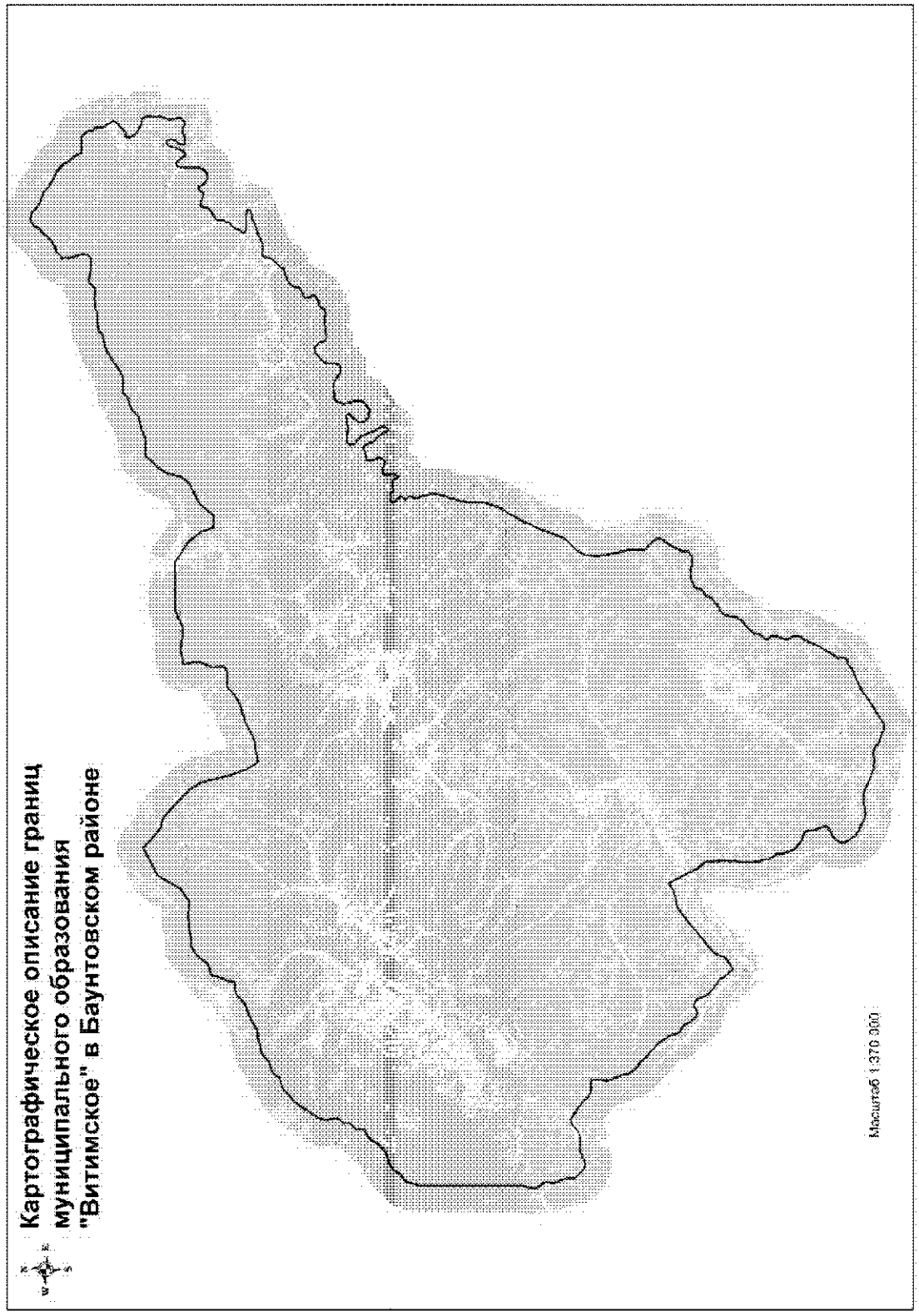

Координатное описание границ муниципального образования «Витимское» в Баунтовском районе

Каталог координат характерных точек МО СП «Витимское»

№ п/п	X	Y
1	712491,83	5257479,76
2	712535,49	5257515,48
3	713877,45	5257922,97
4	714412,24	5258779,42
5	715253,29	5259270,73
6	715750,54	5260087,73
7	715981,25	5261158,82
8	716856,82	5262255,59
9	717645,33	5262595,56
10	717944,75	5263026,65
11	718216,00	5263450,32
12	718432,35	5263927,37
13	719068,38	5263923,06
14	719326,02	5263886,16
15	719941,88	5264559,38
16	720137,06	5264629,92
17	720644,88	5264603,42
18	720839,27	5264728,10
19	721100,23	5264928,22
20	721260,01	5265106,55
21	721918,35	5265150,48
22	723027,15	5265012,30
23	723715,05	5265321,66
24	724095,42	5265618,00
25	724773,94	5266090,40
26	725460,36	5266502,39
27	726046,96	5266947,99
28	726418,90	5267235,65
29	726897,56	5267936,47
30	727445,98	5268431,98
31	727686,13	5268965,79
32	727885,52	5269484,03
33	727897,78	5269817,79
34	728490,99	5270245,89
35	728667,74	5270436,63
36	728965,25	5271299,08
37	729138,39	5271737,82
38	729853,27	5272543,68
39	729999,78	5273050,46
40	730316,39	5274428,17
41	730388,44	5275352,99
42	730747,48	5275939,84
43	731064,54	5276474,74
44	731429,90	5277391,83
45	731676,72	5278054,02
46	731700,12	5278208,33
47	732203,94	5278831,50
48	732684,00	5279326,01
49	732823,49	5280051,16
50	732852,32	5280683,97
51	733658,97	5280915,38
52	734499,14	5281303,22
53	735049,55	5281441,97
54	735470,43	5281532,60
55	735656,15	5282178,30
56	735811,69	5282805,82
57	737163,72	5283897,81
58	737616,32	5284784,19
59	737640,66	5285160,13
60	737946,80	5287577,05
61	738009,28	5288460,74
62	737890,91	5289201,85
63	737815,74	5289932,82
64	738810,11	5291369,23
65	741291,63	5292846,39
66	741498,53	5293197,94
67	742917,05	5296022,74
68	740956,32	5298186,35
69	740574,89	5299479,44
70	739034,64	5301141,51
71	737679,00	5302496,80
72	736804,57	5303032,96
73	736764,49	5303057,52
74	736748,77	5303067,16
75	736729,92	5303078,71
76	736367,68	5303300,82
77	732939,45	5304129,50
78	731138,61	5304757,64
79	729846,04	5305463,48
80	730247,72	5308152,44

81	731182,49	5310005,07
82	731816,45	5312220,18
83	732501,78	5313342,11
84	732554,43	5313394,88
85	732568,64	5313409,12
86	732609,59	5313450,17
87	732638,31	5313478,94
88	733222,59	5314064,56
89	733188,47	5315733,39
90	733428,44	5316366,11
91	734769,92	5316314,36
92	736126,14	5316880,20
93	736926,68	5316918,62
94	738116,68	5316709,04
95	738377,78	5318319,17
96	738195,49	5319851,20
97	738075,44	5320770,26
98	738359,88	5321416,18
99	738683,52	5322088,13
100	738998,44	5323360,48
101	738893,59	5328261,69
102	738881,57	5328275,09
103	737483,04	5330320,68
104	737070,31	5330742,96
105	736745,65	5330995,20
106	735876,71	5331667,80
107	734500,90	5332097,50
108	734427,53	5333458,28
109	736057,91	5334829,03
110	737132,41	5337146,34
111	738077,64	5337906,48
112	739791,63	5338409,84
113	740539,70	5338861,15
114	741202,75	5339553,99
115	742047,72	5340352,26
116	742077,11	5340923,43
117	741941,42	5342042,35
118	742543,67	5343533,89
119	742720,80	5344723,25
120	743487,33	5345493,18
121	744063,10	5347147,63
122	744444,34	5347470,71
123	744480,10	5347960,40
124	744468,24	5348775,52
125	744436,65	5349178,43
126	744686,58	5349697,46
127	744886,64	5350095,15
128	745323,89	5350707,24
129	745757,82	5351438,88
130	746267,50	5352277,99
131	746542,60	5353297,45
132	746754,68	5354156,11
133	747144,65	5354587,30
134	747170,22	5355487,07
135	747287,50	5356670,23
136	747477,73	5357040,02
137	747544,43	5358337,82
138	747436,24	5359306,56
139	748114,49	5359977,35
140	747800,24	5362675,66
141	748232,67	5363129,91
142	748816,96	5363207,32
143	749479,82	5363010,70
144	749638,74	5362969,80
145	749890,90	5362857,94
146	750198,17	5362843,21
147	750535,84	5362780,81
148	750597,02	5362863,33
149	750813,00	5362856,87
150	751136,45	5362770,29
151	751285,47	5363079,72
152	751670,20	5363376,12
153	751930,82	5364043,92
154	752376,68	5364888,11
155	753311,40	5365676,38
156	753551,02	5366097,94
157	754196,95	5366463,91
158	754670,51	5367194,75
159	754365,44	5368062,12
160	753956,35	5368465,55
161	753533,89	5369026,39
162	753346,63	5369632,78
163	753024,95	5370394,37
164	752387,12	5371050,75
165	752121,83	5371503,01
166	751697,73	5372340,14
167	751304,52	5372877,80
168	750753,43	5373430,71
169	750133,07	5373790,55
170	749572,21	5374263,58
171	749183,30	5374474,15
172	748732,66	5374683,81

173	748733,62	5375147,16
174	748729,76	5375942,50
175	748738,42	5376315,17
176	748634,18	5376583,92
177	748313,35	5376888,14
178	747909,23	5377083,04
179	747353,20	5377252,30
180	747080,98	5377456,92
181	746662,78	5377546,44
182	746385,79	5377481,57
183	745038,68	5378197,01
184	744480,95	5377664,14
185	744294,35	5377430,71
186	744187,65	5377302,49
187	743923,56	5377108,65
188	743785,13	5376984,50
189	743719,19	5376852,35
190	743702,42	5376761,63
191	743744,90	5376640,10
192	743759,66	5376558,89
193	743733,90	5376463,51
194	743618,15	5376335,16
195	743487,64	5376288,02
196	743288,11	5376321,31
197	743033,44	5376412,60
198	742814,44	5376540,61
199	742644,52	5376714,57
200	742432,27	5377001,01
201	742149,32	5377480,94
202	741977,26	5377804,15
203	741919,95	5378011,41
204	741908,33	5378187,67
205	741915,41	5378323,50
206	741864,47	5378404,18
207	741727,34	5378501,71
208	741491,17	5378566,13
209	741105,80	5378623,86
210	740575,97	5378661,40
211	740295,56	5378657,32
212	739966,05	5378607,29
213	739632,28	5378539,10
214	739244,82	5378429,42
215	739055,98	5378349,77
216	738884,90	5378293,00
217	738726,92	5378268,09
218	738527,79	5378274,24

219	737997,77	5378325,35
220	737861,62	5378355,03
221	737684,11	5378429,35
222	737638,88	5378428,70
223	737432,15	5378335,22
224	737356,90	5378221,02
225	737155,60	5378064,29
226	737093,60	5377972,90
227	737050,01	5377859,18
228	737038,09	5377745,92
229	737066,54	5377655,86
230	737149,99	5377516,82
231	737269,75	5377369,28
232	737302,34	5377306,42
233	737314,21	5377112,07
234	737330,00	5376958,49
235	737292,73	5376722,71
236	737161,05	5376444,84
237	737090,78	5376299,06
238	737069,55	5376203,74
239	737076,37	5376045,52
240	737055,21	5375945,68
241	737047,40	5375859,61
242	737049,05	5375746,55
243	737079,55	5375640,23
244	737144,53	5375527,16
245	737212,58	5375452,16
246	737300,18	5375400,95
247	737390,82	5375389,60
248	737481,22	5375394,53
249	737600,85	5375442,41
250	737766,95	5375530,79
251	737923,35	5375664,25
252	738142,28	5375852,91
253	738290,35	5375936,49
254	738515,31	5376021,19
255	738619,00	5376045,32
256	738786,62	5376029,66
257	738931,88	5375995,57
258	739105,25	5375894,05
259	739187,65	5375827,40
260	739206,67	5375764,34
261	739155,02	5375582,63
262	739034,94	5375440,65
263	738874,28	5375289,02
264	738717,30	5375196,27

265	738478,78	5375111,38
266	738176,47	5375057,22
267	737771,97	5374874,90
268	737398,61	5374729,24
269	737264,03	5374650,37
270	737152,48	5374544,70
271	737090,21	5374471,42
272	737059,60	5374398,60
273	737047,54	5374294,37
274	737048,85	5374203,91
275	737095,07	5374136,72
276	737186,52	5374070,19
277	737729,54	5373747,85
278	737903,58	5373601,09
279	737990,96	5373502,84
280	738051,67	5373372,53
281	738062,26	5373265,92
282	738077,11	5373115,94
283	738056,32	5373052,31
284	737980,69	5372964,35
285	737877,59	5372899,51
286	737729,12	5372843,07
287	737521,40	5372817,44
288	737222,81	5372817,62
289	736168,53	5372833,96
290	735883,71	5372820,77
291	735630,82	5372789,96
292	735432,48	5372741,84
293	735198,47	5372657,01
294	735032,30	5372573,17
295	734920,55	5372481,06
296	734789,44	5372349,77
297	734676,14	5372178,03
298	734564,32	5371903,16
299	734535,01	5371803,21
300	734538,03	5371720,01
301	734576,19	5371584,87
302	734802,81	5371181,00
303	734884,31	5371051,90
304	734932,21	5370992,88
305	735078,05	5370919,00
306	735266,18	5370798,68
307	735571,46	5370649,31
308	735613,02	5370591,11
309	735623,77	5370473,64
310	735598,80	5370323,99

311	735518,84	5370223,31
312	735375,42	5370130,74
313	735124,04	5369995,89
314	735052,79	5369917,96
315	735036,07	5369822,70
316	735037,45	5369727,72
317	735177,35	5369440,23
318	735299,55	5369125,33
319	735395,07	5368778,39
320	735446,66	5368652,46
321	735447,77	5368575,58
322	735408,38	5368484,52
323	735314,38	5368415,30
324	735156,94	5368354,21
325	734837,13	5368259,08
326	734589,49	5368178,58
327	734472,94	5368104,49
328	734352,86	5367962,51
329	734060,60	5367528,50
330	733724,66	5366985,27
331	733613,29	5366866,04
332	733509,93	5366819,29
333	733388,20	5366790,37
334	733266,22	5366779,55
335	733057,43	5366826,29
336	732953,41	5366824,78
337	732858,56	5366814,36
338	732781,99	5366790,62
339	732684,06	5366680,62
340	732545,50	5366565,52
341	732450,72	5366550,57
342	732342,17	5366548,99
343	732238,53	5366520,34
344	732126,05	5366477,99
345	732041,88	5366354,62
346	731917,81	5366176,40
347	731730,47	5365992,71
348	731475,15	5365817,09
349	731250,92	5365682,64
350	730958,96	5365538,16
351	730779,95	5365404,36
352	730704,05	5365335,42
353	730623,09	5365302,57
354	730550,53	5365315,09
355	730463,54	5365386,21
356	730398,70	5365489,31

357	730360,16	5365651,61
358	730335,57	5366099,12
359	730329,97	5366795,72
360	730309,64	5366949,24
361	730327,66	5367266,18
362	730324,86	5367397,32
363	730298,57	5367462,09
364	730277,81	5367521,50
365	730267,54	5367606,40
366	730263,96	5367727,59
367	730257,38	5367807,12
368	730209,35	5367895,92
369	730113,06	5367963,40
370	730005,68	5367968,45
371	729866,07	5367928,23
372	729748,58	5367833,02
373	729671,56	5367581,45
374	729611,63	5367032,76
375	729571,41	5366875,10
376	729497,02	5366738,15
377	729229,10	5366177,93
378	729110,87	5365547,72
379	728959,56	5365150,68
380	728630,05	5364445,20
381	728523,84	5363861,93
382	728530,31	5363416,10
383	728580,70	5363162,04
384	728559,85	5362847,50
385	728476,80	5362714,71
386	728355,52	5362589,79
387	728203,12	5362557,86
388	727897,43	5362553,43
389	727715,94	5362478,59
390	727156,65	5362096,74
391	726625,15	5361558,28
392	726499,08	5361467,27
393	726187,17	5361305,56
394	726129,15	5361211,33
395	726025,76	5360730,00
396	725908,03	5360354,53
397	725730,78	5359986,82
398	725653,26	5359769,11
399	725512,42	5359525,00
400	725349,00	5359369,76
401	725146,95	5359252,15
402	724474,69	5359047,11

403	724356,51	5358998,72
404	724277,14	5358908,37
405	723955,63	5358236,99
406	723848,90	5357984,86
407	723765,08	5357911,48
408	723650,59	5357897,13
409	723293,09	5357951,31
410	722848,85	5358136,05
411	722733,82	5358159,78
412	722645,34	5358111,79
413	722532,57	5357978,58
414	722424,55	5357815,62
415	722346,47	5357636,13
416	722212,02	5357247,73
417	722088,24	5356991,16
418	721951,60	5356755,61
419	721733,40	5356578,36
420	721590,72	5356453,12
421	721528,59	5356346,01
422	721496,06	5356252,16
423	721492,61	5355903,95
424	721682,68	5355677,34
425	721647,67	5355167,30
426	721510,49	5354375,40
427	721510,86	5353764,01
428	721456,58	5353410,74
429	721519,41	5353173,79
430	721657,68	5353010,22
431	721782,17	5352918,54
432	722293,48	5352798,57
433	722461,26	5352652,44
434	722607,84	5352501,68
435	722669,12	5352370,89
436	722705,77	5352188,83
437	722701,39	5351904,28
438	722666,97	5351644,72
439	722332,76	5351261,93
440	722044,53	5350935,00
441	721773,40	5350595,59
442	721659,76	5350530,26
443	721397,12	5350479,74
444	720370,21	5350435,16
445	720125,23	5350338,13
446	719982,79	5350204,47
447	719895,46	5350075,82
448	719855,24	5349926,56

449	719853,32	5349760,94
450	719961,16	5349359,06
451	720109,02	5349119,14
452	720372,37	5348817,19
453	720591,66	5348340,52
454	720680,59	5348061,56
455	720710,65	5347747,83
456	720624,28	5347262,42
457	720613,28	5347139,10
458	720611,81	5346655,00
459	720543,08	5346416,14
460	720422,67	5346231,83
461	719975,69	5346013,07
462	719748,14	5345886,57
463	719587,88	5345816,24
464	719400,73	5345834,84
465	719229,97	5345896,05
466	718525,71	5346140,60
467	718287,18	5346192,35
468	718083,70	5346172,40
469	717719,24	5346116,24
470	717430,87	5346090,75
471	717291,79	5346020,82
472	717158,59	5345836,33
473	716746,22	5345278,20
474	716714,08	5345150,35
475	716720,59	5344997,55
476	716758,00	5344756,12
477	716771,85	5344386,86
478	716846,48	5344218,08
479	717105,18	5343954,28
480	717374,99	5343792,59
481	717605,18	5343736,43
482	717876,41	5343774,36
483	718078,79	5343870,67
484	718296,96	5344056,55
485	718691,39	5344380,70
486	718774,27	5344522,00
487	718827,44	5344667,15
488	718898,88	5344719,18
489	719017,50	5344737,90
490	719162,34	5344706,02
491	719278,57	5344593,00
492	719349,00	5344424,25
493	719321,47	5344275,15
494	719255,95	5344104,33

495	719227,98	5343985,04
496	719235,64	5343747,39
497	719225,41	5343577,35
498	719189,01	5343453,62
499	719116,90	5343151,12
500	719138,14	5342858,46
501	719184,76	5342574,58
502	719236,49	5342227,17
503	719254,84	5341836,66
504	719253,30	5341654,06
505	719204,66	5341491,96
506	719121,26	5341388,86
507	718995,50	5341276,66
508	718877,44	5341219,74
509	718699,03	5341221,36
510	718545,08	5341295,54
511	718170,58	5341642,56
512	717859,71	5341994,83
513	717627,34	5342208,03
514	717456,57	5342269,25
515	717264,62	5342330,15
516	717136,39	5342387,78
517	716956,32	5342504,06
518	716448,62	5342666,58
519	715691,62	5343037,77
520	715486,12	5343149,47
521	715315,43	5343206,39
522	715094,61	5343207,49
523	714937,96	5343171,23
524	714777,95	5343084,01
525	714698,74	5342980,87
526	714662,12	5342865,74
527	714723,44	5342739,16
528	714989,70	5342534,94
529	715468,62	5342308,41
530	715691,75	5342145,96
531	715916,32	5341890,25
532	716123,02	5341689,37
533	716376,13	5341514,66
534	716640,70	5341425,08
535	716892,65	5341331,06
536	717085,02	5341240,47
537	717295,53	5341073,63
538	717365,40	5340942,94
539	717393,44	5340760,78
540	717374,23	5340624,63

541	717283,68	5340427,92
542	717180,28	5340235,35
543	717136,06	5340064,82
544	717101,22	5339835,04
545	717099,24	5339673,63
546	717083,48	5339588,51
547	717046,71	5339490,29
548	716962,96	5339412,58
549	716789,22	5339380,34
550	716555,46	5339393,96
551	716346,62	5339446,14
552	716205,52	5339516,29
553	715940,27	5339652,62
554	715705,58	5339729,92
555	715582,35	5339732,33
556	715451,09	5339709,22
557	715286,76	5339617,66
558	715173,40	5339531,02
559	715090,52	5339385,44
560	715054,56	5339232,14
561	715100,06	5339024,71
562	715181,12	5338703,12
563	715231,05	5338478,75
564	715260,07	5338237,11
565	715250,13	5338045,88
566	715184,13	5337909,04
567	715083,18	5337843,89
568	714913,77	5337811,63
569	714488,94	5337822,47
570	714173,95	5337873,10
571	713949,29	5337844,46
572	713763,47	5337778,06
573	713607,87	5337669,63
574	713524,28	5337579,20
575	713513,50	5337438,87
576	713654,47	5337385,72
577	713850,24	5337358,85
578	713956,86	5337322,22
579	714068,80	5337221,94
580	714165,31	5337006,76
581	714208,11	5336688,81
582	714104,70	5336207,45
583	714102,73	5336046,05
584	714117,88	5335884,88
585	714204,16	5335788,56
586	714339,95	5335794,70

587	714443,04	5335719,81
588	714500,75	5335249,20
589	714486,66	5335049,40
590	714438,47	5334861,93
591	714371,80	5334771,76
592	714283,49	5334711,00
593	714101,18	5334691,36
594	713922,45	5334714,27
595	713734,24	5334813,44
596	713591,19	5335010,95
597	713481,52	5335251,41
598	713344,98	5335296,15
599	713111,89	5335263,07
600	713003,38	5335189,79
601	712782,27	5334873,78
602	712679,11	5334946,66
603	712565,82	5335075,16
604	712464,08	5335259,58
605	712367,65	5335295,39
606	712228,29	5335305,80
607	712027,49	5335287,45
608	711803,34	5335175,84
609	711565,38	5335160,08
610	711377,09	5335132,62
611	711274,57	5335162,14
612	711103,07	5335252,64
613	711003,97	5335260,52
614	710839,22	5335313,95
615	710643,40	5335376,22
616	710340,24	5335371,80
617	710171,84	5335453,00
618	710026,86	5335627,46
619	709649,56	5335597,19
620	709393,34	5335543,90
621	709004,89	5335429,83
622	708396,28	5335337,34
623	708104,02	5335209,19
624	707719,39	5335045,61
625	707303,44	5334906,36
626	706776,41	5334740,71
627	706378,21	5334657,48
628	705732,63	5334552,07
629	705246,99	5334520,23
630	704668,33	5334496,33
631	704256,76	5334481,06
632	703604,45	5334412,72

633	703348,51	5334340,85
634	702840,46	5334147,60
635	702138,75	5333858,62
636	701527,35	5333533,76
637	701294,86	5333341,42
638	700859,73	5333031,52
639	699977,69	5332581,92
640	699796,68	5332467,78
641	699456,11	5332255,28
642	698834,80	5331973,66
643	698413,65	5331766,19
644	697669,27	5331430,11
645	697296,52	5331300,79
646	696982,94	5331147,54
647	696342,46	5330905,91
648	695480,45	5330568,13
649	695258,06	5330530,82
650	695076,60	5330447,65
651	694930,09	5330303,03
652	694716,17	5330110,95
653	694346,14	5329795,80
654	694050,27	5329491,03
655	693699,35	5329138,98
656	693433,38	5328905,89
657	693199,84	5328784,78
658	692988,87	5328602,05
659	692573,86	5328397,76
660	691297,24	5328252,34
661	690212,52	5328361,24
662	689907,46	5328451,50
663	689340,35	5328555,17
664	688941,44	5328600,76
665	688521,40	5328712,66
666	688161,17	5328763,45
667	687715,00	5328861,04
668	687331,64	5328903,76
669	686950,41	5328907,78
670	686679,80	5328871,50
671	686394,67	5328873,76
672	686057,24	5328850,50
673	685827,63	5328869,01
674	685700,66	5328966,39
675	685579,78	5329173,81
676	685286,45	5329411,38
677	684995,13	5329721,77
678	684610,56	5330051,01

679	684235,86	5330135,67
680	684078,10	5330116,44
681	683947,08	5330071,26
682	683523,93	5329772,67
683	682963,50	5329431,92
684	682633,77	5329205,87
685	682168,44	5328929,93
686	681812,68	5328785,61
687	681442,63	5328664,33
688	680973,13	5328665,59
689	680695,06	5328300,85
690	680547,69	5328106,75
691	680522,59	5327920,54
692	680472,53	5327540,38
693	680491,55	5327306,76
694	680491,22	5327122,43
695	680663,70	5326780,96
696	680704,85	5326620,45
697	680675,87	5325972,62
698	680671,70	5325631,81
699	680611,35	5325420,32
700	680512,27	5325208,30
701	680331,58	5324756,62
702	680195,49	5324533,26
703	680021,89	5324434,83
704	679839,53	5324402,88
705	679656,68	5324403,45
706	679525,86	5324344,32
707	679410,37	5324194,04
708	679201,38	5323872,08
709	679037,73	5323626,64
710	678656,27	5323440,14
711	678341,32	5323260,77
712	678147,49	5323064,48
713	677564,56	5322261,84
714	677525,73	5322165,28
715	677465,82	5321924,36
716	677309,39	5321714,65
717	677070,79	5321506,90
718	676777,06	5321358,79
719	676491,26	5321302,19
720	676133,26	5321204,31
721	675905,55	5321199,61
722	675684,28	5321179,52
723	675568,91	5321123,71
724	675354,61	5320948,82

725	674968,16	5320681,72
726	674766,85	5320466,74
727	674514,21	5320162,76
728	674348,04	5319982,34
729	674144,52	5319708,47
730	673909,46	5319471,35
731	673593,22	5319274,92
732	673166,84	5319190,03
733	672987,76	5319145,74
734	672831,28	5319041,35
735	672664,64	5318891,90
736	672497,12	5318697,53
737	672313,93	5318617,55
738	672132,72	5318611,96
739	671966,08	5318668,51
740	671825,81	5318826,11
741	671697,42	5318914,18
742	671523,54	5318936,56
743	671308,66	5318904,16
744	671087,82	5318854,64
745	670771,50	5318766,64
746	670478,32	5318685,14
747	670245,91	5318581,25
748	670029,37	5318555,04
749	669746,59	5318606,89
750	669481,33	5318730,23
751	669194,43	5318848,64
752	668877,80	5318884,54
753	668692,25	5318858,75
754	668269,39	5318746,04
755	668059,41	5318489,12
756	667603,42	5318312,45
757	666549,41	5317820,84
758	665868,77	5317435,06
759	665452,23	5317208,69
760	665438,91	5317201,51
761	665053,74	5316938,89
762	664541,69	5316603,27
763	664315,45	5316411,11
764	664204,43	5316381,65
765	664127,03	5316380,56
766	663869,35	5316426,47
767	663544,31	5316421,88
768	663319,43	5316344,34
769	663212,69	5316029,96
770	663136,01	5315774,85

771	663009,43	5315543,82
772	662653,98	5315089,60
773	662320,49	5314409,55
774	662178,45	5313970,74
775	661648,37	5312773,68
776	660795,95	5311596,82
777	660310,29	5310741,13
778	659823,02	5309990,76
779	659657,92	5309644,56
780	659485,46	5309375,71
781	659188,59	5308937,80
782	659126,41	5308747,95
783	659078,34	5308443,68
784	659149,70	5308227,84
785	659309,04	5307926,50
786	659414,77	5307689,46
787	659484,43	5307380,66
788	659607,51	5307019,94
789	659769,80	5306727,94
790	659943,70	5306488,76
791	660127,48	5306209,46
792	660279,88	5305957,58
793	660371,16	5305652,19
794	660381,44	5305379,72
795	660329,21	5305146,64
796	660287,11	5304650,38
797	660334,36	5304390,82
798	660347,52	5303926,32
799	660397,11	5303716,37
800	660630,49	5303227,10
801	660706,39	5302915,29
802	660816,52	5302591,56
803	660956,92	5302314,74
804	661025,37	5302086,46
805	661271,77	5301761,57
806	661377,09	5301552,40
807	661467,32	5301110,68
808	661552,17	5300408,65
809	661573,42	5300024,81
810	661515,07	5299785,44
811	661442,52	5299462,23
812	661394,09	5298975,17
813	661375,13	5298587,66
814	661463,79	5298251,24
815	661608,02	5297924,90
816	661801,74	5297602,36

817	661981,34	5297189,78
818	662078,21	5296924,73
819	662271,09	5296657,93
820	662446,52	5296316,54
821	662662,65	5296152,31
822	663027,92	5295953,01
823	663356,42	5295728,42
824	663609,36	5295586,39
825	663854,90	5295524,81
826	664105,76	5295522,16
827	664284,70	5295564,96
828	664520,90	5295713,91
829	664888,39	5295985,53
830	665182,87	5296376,94
831	665295,67	5296700,73
832	665506,57	5297090,95
833	665661,71	5297275,92
834	665809,51	5297330,68
835	665955,10	5297326,55
836	666284,47	5297250,66
837	666776,25	5297081,04
838	667298,44	5296949,02
839	667707,73	5296911,45
840	668037,09	5296835,56
841	668249,23	5296730,13
842	668376,27	5296518,18
843	668567,20	5295969,44
844	668767,68	5295609,82
845	669014,74	5295241,57
846	669394,68	5294890,68
847	669716,76	5294681,48
848	670034,38	5294562,07
849	670668,11	5294425,43
850	670923,17	5294348,50
851	671168,40	5294308,60
852	671469,29	5294272,59
853	671641,01	5294178,99
854	671947,69	5293963,37
855	672253,55	5293803,51
856	672508,33	5293745,16
857	672877,01	5293731,79
858	673013,18	5293736,82
859	673144,65	5293642,64
860	673316,17	5293561,43
861	673840,58	5293488,31
862	674414,27	5293431,38

863	674838,63	5293421,91
864	675824,60	5293541,20
865	676353,28	5293595,17
866	676703,30	5293587,74
867	677095,62	5293649,05
868	677526,08	5293645,86
869	677836,50	5293594,50
870	678142,71	5293617,42
871	678505,28	5293597,78
872	679400,67	5293564,00
873	679487,49	5293555,94
874	679587,59	5293489,21
875	679728,85	5293361,09
876	680394,01	5292781,90
877	681023,46	5292518,21
878	681809,10	5292163,79
879	682190,51	5291921,36
880	682801,39	5291657,40
881	683575,23	5291264,09
882	683638,77	5291172,12
883	683274,37	5290603,83
884	683258,31	5290576,27
885	683235,36	5290525,32
886	683197,51	5290416,51
887	683000,00	5289829,65
888	682981,32	5289768,63
889	682918,76	5289576,90
890	682849,54	5289377,80
891	682839,26	5289327,03
892	682834,18	5289288,26
893	682816,62	5288883,97
894	682806,98	5288789,61
895	682787,63	5288694,06
896	682759,05	5288589,92
897	682722,27	5288496,87
898	682681,61	5288409,81
899	682658,92	5288370,92
900	682622,38	5288308,29
901	682219,05	5287740,82
902	682133,34	5287619,63
903	682031,25	5287483,70
904	682014,35	5287456,79
905	681944,87	5287344,77
906	681921,56	5287311,02
907	681911,33	5287300,11
908	681638,23	5286918,60

909	681492,50	5286713,02
910	681385,51	5286579,10
911	681324,14	5286511,60
912	681274,79	5286451,81
913	681004,63	5286154,61
914	680482,31	5285588,84
915	680468,58	5285568,13
916	680423,03	5285513,38
917	680402,16	5285484,49
918	680352,34	5285416,18
919	679762,04	5284594,26
920	679628,30	5284403,33
921	679561,43	5284319,70
922	679483,54	5284234,07
923	679109,26	5283822,63
924	678796,92	5283423,40
925	678767,97	5283393,22
926	678729,13	5283358,04
927	678512,40	5283185,76
928	678446,69	5283131,54
929	678437,54	5283121,68
930	678398,83	5283084,27
931	678355,79	5283053,95
932	678329,33	5283041,06
933	677514,04	5282759,85
934	677495,78	5282748,13
935	677418,43	5282692,12
936	677228,47	5282522,00
937	677188,15	5282482,64
938	677169,09	5282457,97
939	677149,11	5282430,42
940	677124,05	5282384,76
941	676886,33	5281955,46
942	676663,93	5281555,57
943	676645,62	5281512,58
944	676635,51	5281458,82
945	676625,03	5281224,61
946	676648,50	5281209,45
947	676946,62	5281047,45
948	677238,96	5280806,78
949	677565,37	5280559,79
950	677818,86	5280420,60
951	677993,75	5280310,88
952	678217,75	5280096,43
953	678426,69	5279749,11
954	678569,40	5279516,48

955	678818,91	5279183,35
956	679215,89	5278757,12
957	679449,19	5278604,03
958	679795,59	5278384,54
959	680301,57	5278174,16
960	680555,00	5278038,37
961	680802,33	5277854,86
962	680955,34	5277615,58
963	680981,44	5277456,09
964	680980,92	5277258,81
965	680895,45	5277060,30
966	680708,91	5276802,51
967	680654,13	5276597,64
968	680702,06	5276339,83
969	680828,03	5276089,95
970	681035,08	5275871,86
971	681344,52	5275624,63
972	681469,00	5275476,77
973	681701,36	5275388,29
974	681985,03	5275276,74
975	682201,14	5275137,00
976	682353,80	5274921,52
977	682646,01	5274456,36
978	682835,79	5274258,42
979	683166,97	5274150,96
980	683692,59	5273991,88
981	684051,65	5273837,21
982	684305,93	5273643,60
983	684649,34	5273396,86
984	685084,02	5273182,05
985	685246,27	5273007,53
986	685329,74	5272876,08
987	685582,52	5272553,21
988	685748,95	5272324,31
989	686009,89	5272141,01
990	686172,33	5271952,88
991	686383,00	5271721,23
992	686618,08	5271445,71
993	686818,25	5271234,33
994	687058,25	5271088,13
995	687241,58	5270866,29
996	687439,69	5270563,03
997	687663,94	5270331,58
998	687770,30	5270261,69
999	687962,84	5270108,01
1000	688180,00	5269896,86

1001	688446,44	5269802,07
1002	688797,70	5269715,31
1003	689292,52	5269572,80
1004	689607,06	5269441,29
1005	689927,80	5269350,69
1006	690041,06	5269274,09
1007	690337,87	5269193,35
1008	690788,42	5269057,00
1009	691046,96	5269036,92
1010	692064,91	5269140,07
1011	692489,53	5269149,61
1012	692632,92	5269104,07
1013	692730,48	5268938,81
1014	692782,15	5268657,24
1015	692774,84	5268459,86
1016	692765,91	5268140,01
1017	692823,41	5267691,85
1018	692953,58	5267387,61
1019	693185,32	5267108,66
1020	693546,02	5266841,76
1021	693770,33	5266606,90
1022	693891,96	5266421,59
1023	693979,67	5266232,38
1024	694088,69	5266213,54
1025	694188,41	5266133,35
1026	694397,46	5265779,23
1027	694638,08	5265357,54
1028	694845,70	5265102,03
1029	695073,02	5264659,74
1030	694939,01	5264062,57
1031	694744,58	5263879,48
1032	694574,39	5263666,13
1033	694465,24	5263460,47
1034	694284,52	5263270,78
1035	694185,51	5263068,67
1036	694115,48	5262744,52
1037	694113,47	5262183,26
1038	694150,69	5261728,02
1039	694171,19	5261486,81
1040	694157,58	5261255,32
1041	694120,13	5261026,89
1042	694027,53	5260852,08
1043	693944,57	5260714,82
1044	693906,38	5260537,39
1045	693864,16	5260404,13
1046	693737,78	5260215,23
1047	693618,29	5260019,62
1048	693553,81	5259780,59
1049	693543,10	5259583,15
1050	693615,36	5259288,28
1051	693730,75	5259065,45
1052	693982,83	5258790,18
1053	694310,40	5258464,98
1054	694517,43	5258250,28
1055	694625,52	5258061,36
1056	694833,01	5258047,36
1057	695509,62	5258023,12
1058	696023,98	5257938,72
1059	696465,03	5257754,62
1060	696933,36	5257564,11
1061	697168,78	5257499,49
1062	697402,66	5257540,28
1063	697669,97	5257618,98
1064	697934,88	5257629,61
1065	698197,57	5257558,59
1066	698447,93	5257402,34
1067	698716,35	5257171,52
1068	699001,03	5256994,86
1069	699225,78	5256963,93
1070	699578,87	5256989,18
1071	700120,94	5257105,45
1072	700310,34	5257169,27
1073	700682,23	5257303,62
1	712491,83	5257479,76

.»;

38) приложение 38 дополнить картографическим и координатным описанием границ муниципального образования «Северное» в Баунтовском районе в следующей редакции:

«Картографическое описание границ муниципального образования «Северное» в Баунтовском районе

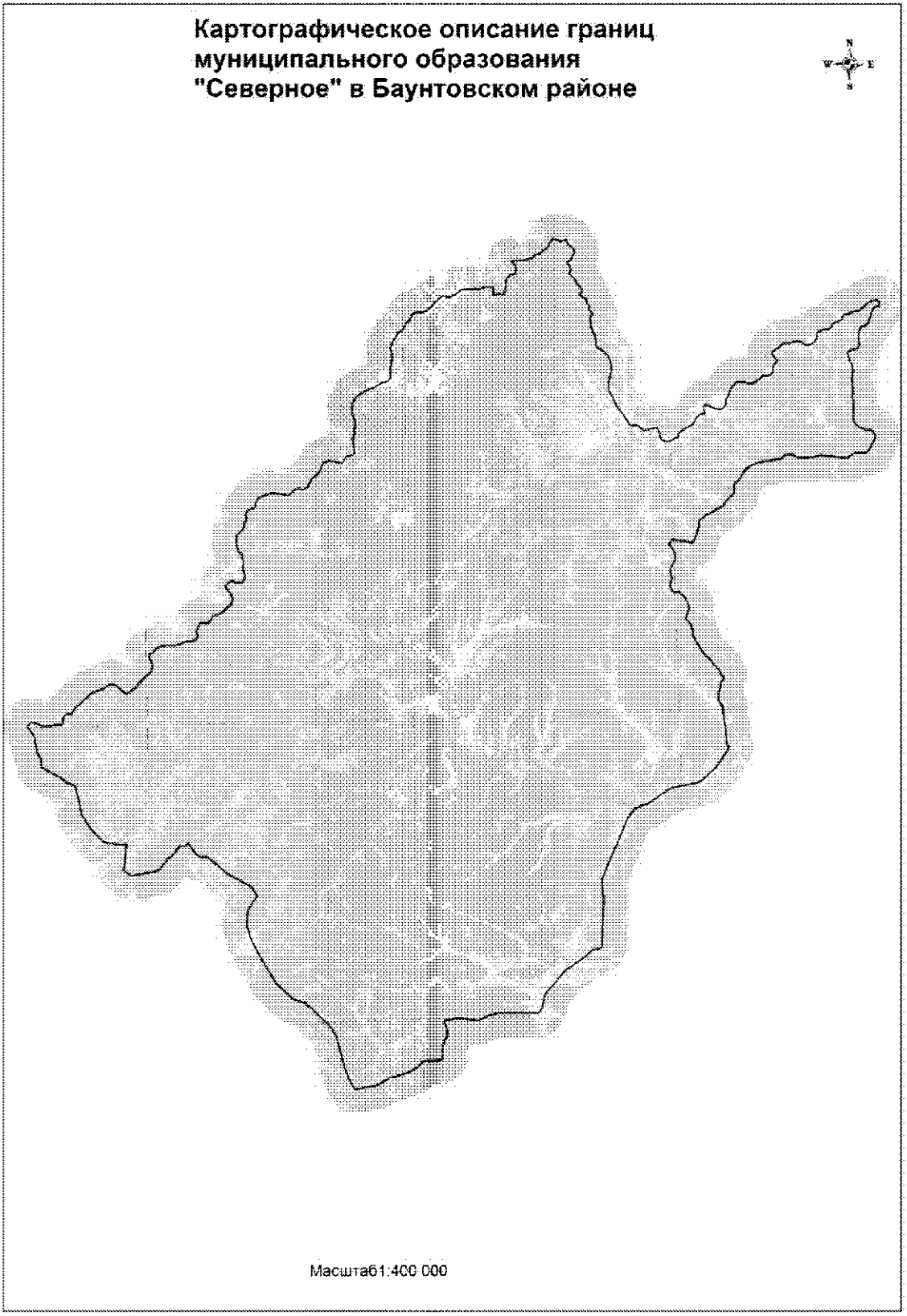

Координатное описание границ муниципального образования «Северное» в Баунтовском районе

Каталог координат характерных точек МО СП «Северное»

№ п/п	X	Y
1	742917,05	5296022,74
2	745494,32	5294517,96
3	746409,69	5294026,18
4	746436,12	5294011,98
5	747258,64	5293570,09
6	748647,11	5292891,82
7	750197,42	5292481,96
8	752139,89	5292609,54
9	753795,68	5293790,35
10	754934,67	5293116,20
11	756703,78	5290068,90
12	758735,41	5287744,53
13	758747,83	5286891,86
14	758968,54	5286453,59
15	760501,53	5285341,40
16	760160,45	5285081,29
17	760121,38	5284334,51
18	758982,55	5283474,90
19	758670,73	5282926,13
20	757075,41	5281653,13
21	756530,65	5278254,65
22	757229,78	5277383,45
23	758255,81	5277585,14
24	758919,71	5277594,80
25	760396,08	5277806,67
26	760413,06	5276642,16
27	760786,88	5274946,62
28	762203,42	5273554,77
29	764267,44	5272260,46
30	766068,72	5271989,35
31	767742,95	5271549,41
32	768153,91	5270524,70
33	768878,77	5269702,78
34	769409,88	5268587,33
35	770097,89	5267449,74
36	771072,15	5267416,96
37	771844,66	5266969,53
38	773247,97	5266707,34
39	773812,87	5266586,40
40	774190,29	5266450,97
41	774676,17	5266117,49
42	775079,10	5265841,53
43	775650,07	5266225,29
44	775597,20	5266373,43
45	775481,10	5266963,52
46	775254,09	5267378,63
47	775108,22	5267962,30
48	775094,90	5268471,44
49	775270,04	5269155,42
50	775269,84	5269986,30
51	775377,01	5270167,82
52	775860,19	5270204,76
53	776241,42	5270270,10
54	776636,63	5270604,62
55	776643,78	5271309,52
56	777080,31	5271581,50
57	777447,78	5271857,80
58	777756,58	5272278,26
59	778075,90	5272580,42
60	778414,28	5273031,61
61	778660,74	5273328,85
62	778897,57	5273465,11
63	779027,58	5273647,63
64	779109,76	5273834,75
65	779301,75	5274135,05
66	779494,31	5274759,42
67	779724,72	5275329,71
68	780231,97	5276143,53
69	779990,23	5276778,41
70	779466,77	5277415,41
71	779131,12	5277817,92
72	778945,13	5278063,96
73	779089,61	5278282,45
74	779407,72	5278677,81

75	779684,22	5279207,80
76	780005,26	5279403,70
77	780390,89	5279725,22
78	780791,17	5280179,96
79	781285,64	5280712,15
80	781431,70	5280947,06
81	781777,04	5281184,85
82	782450,46	5281319,86
83	782784,39	5281200,02
84	783361,31	5280934,13
85	783870,88	5280900,50
86	784070,45	5281452,08
87	784541,61	5281801,15
88	784773,77	5282394,76
89	784897,88	5282995,11
90	784877,14	5283887,19
91	784871,92	5284244,56
92	785039,47	5284712,53
93	785328,23	5285515,77
94	785392,75	5286215,00
95	785477,52	5286665,12
96	785981,39	5286972,06
97	786532,68	5286755,64
98	786994,96	5286945,30
99	787547,02	5287244,33
100	787504,67	5288235,95
101	788488,16	5288909,71
102	788698,36	5289667,76
103	789045,54	5290238,02
104	789539,70	5290768,57
105	789924,76	5291183,09
106	790581,82	5291297,35
107	791212,57	5291065,86
108	792049,62	5290384,51
109	792598,01	5290976,47
110	792690,55	5291350,69
111	792529,25	5291655,78
112	792504,20	5292028,27
113	792504,41	5292460,02
114	792806,53	5292804,60
115	793379,87	5292924,19
116	794092,77	5292622,00
117	794981,12	5292659,00
118	795935,81	5292516,80
119	796444,42	5292009,36
120	797462,11	5291865,81

121	798292,67	5291891,15
122	799121,20	5292718,83
123	799863,58	5292950,87
124	800339,69	5293132,96
125	800948,98	5293022,07
126	801487,08	5293370,93
127	801626,04	5294119,44
128	802729,80	5294484,11
129	802829,60	5294691,45
130	803230,27	5295490,32
131	803423,17	5296361,66
132	803342,41	5297048,84
133	803188,99	5298484,55
134	803701,64	5298960,82
135	803882,85	5299290,96
136	804019,73	5299581,93
137	803820,94	5300119,97
138	803945,17	5300397,91
139	804113,55	5300727,86
140	804553,20	5300933,37
141	805005,18	5301171,16
142	805309,38	5301426,05
143	805726,60	5302043,38
144	806507,37	5302454,30
145	807092,06	5302687,41
146	807373,34	5303488,23
147	807257,15	5303960,46
148	807040,77	5304989,44
149	807833,71	5305557,02
150	807910,30	5305922,71
151	808213,88	5306628,36
152	808953,36	5306493,37
153	809938,25	5306389,32
154	810676,53	5306591,55
155	811022,73	5306578,39
156	811888,28	5306764,29
157	812574,37	5306546,49
158	813396,06	5306394,49
159	814307,18	5306347,87
160	815181,24	5306861,03
161	815750,83	5307818,40
162	816358,45	5309146,41
163	816853,28	5310108,88
164	817068,19	5310843,14
165	817389,77	5311136,96
166	818714,09	5311182,62

167	819213,35	5311281,07
168	820326,79	5311399,91
169	821240,79	5311151,34
170	821494,83	5311350,41
171	822110,06	5311608,00
172	822593,89	5311955,57
173	823040,58	5312313,75
174	823445,70	5312776,84
175	823883,57	5313026,32
176	824292,10	5313256,39
177	824510,53	5313627,11
178	825207,23	5313953,28
179	825313,07	5314062,40
180	825484,50	5314584,79
181	825437,77	5315328,07
182	825683,32	5315681,24
183	826133,37	5316326,80
184	826761,76	5316829,01
185	827397,85	5317591,25
186	827391,16	5318067,53
187	827325,39	5318698,21
188	827692,36	5319363,51
189	828153,61	5320020,78
190	828245,56	5320814,04
191	828214,88	5322297,61
192	828497,79	5322914,54
193	828466,07	5323149,76
194	828454,31	5323950,93
195	827879,79	5323951,91
196	827531,67	5323927,94
197	827598,74	5324581,03
198	827540,04	5325372,05
199	828545,34	5325537,66
200	828879,03	5325495,71
201	829465,96	5325740,21
202	829962,47	5326000,85
203	829966,21	5326584,24
204	830134,80	5326728,13
205	830270,23	5326724,22
206	830622,56	5326782,43
207	831041,18	5326823,83
208	831309,21	5326609,77
209	831596,62	5326278,14
210	831710,43	5326903,14
211	831705,79	5327219,53
212	831698,33	5327727,09

213	831841,07	5328322,56
214	831870,03	5328593,30
215	832091,96	5328959,48
216	832347,23	5329115,58
217	832460,49	5329375,05
218	832503,65	5329805,43
219	832981,31	5330363,23
220	833337,45	5330825,50
221	833589,48	5330929,17
222	833753,00	5330955,01
223	834082,20	5331258,68
224	834297,27	5331361,45
225	834207,51	5331893,34
226	834152,77	5332033,16
227	834008,61	5332283,00
228	834040,11	5332529,55
229	834232,55	5333124,03
230	834135,99	5333114,07
231	833837,71	5333208,75
232	833551,50	5333274,47
233	833472,07	5333529,68
234	833283,09	5333713,36
235	833051,68	5333879,38
236	832805,11	5334021,44
237	832606,53	5334065,14
238	832362,94	5333944,86
239	832277,52	5333815,41
240	831858,46	5333739,30
241	831650,67	5333619,71
242	831549,67	5333361,84
243	831399,39	5333179,00
244	831218,21	5333228,79
245	830977,02	5333400,04
246	830467,27	5333549,81
247	830102,75	5333398,78
248	829952,73	5333370,37
249	829729,36	5333650,19
250	829385,56	5333951,71
251	829150,55	5334171,96
252	829050,99	5334187,07
253	828732,65	5334307,02
254	828555,46	5334536,41
255	828195,57	5334804,57
256	827838,50	5334882,18
257	827608,37	5334771,08
258	827411,31	5334635,60

259	827151,35	5334863,77
260	826807,67	5335403,62
261	826584,93	5335408,61
262	826234,40	5335576,83
263	826125,99	5335657,79
264	825859,85	5335810,73
265	825613,34	5335749,33
266	825339,44	5335869,12
267	824988,54	5336177,67
268	824792,83	5336026,21
269	824572,27	5335882,63
270	824173,61	5335893,45
271	824057,56	5335933,01
272	823414,10	5335948,34
273	822904,00	5336156,09
274	822729,89	5336219,57
275	822056,37	5336490,50
276	821642,90	5336566,98
277	820957,56	5336565,30
278	820544,28	5337145,52
279	819677,13	5338052,62
280	818929,23	5338351,23
281	817941,64	5338445,08
282	817344,50	5338230,06
283	816486,34	5338052,37
284	815519,91	5338058,83
285	814648,85	5338564,92
286	813600,18	5338948,30
287	812973,08	5339462,28
288	812295,39	5339925,09
289	811471,20	5340435,05
290	811458,57	5340442,86
291	811179,91	5340615,28
292	811156,72	5341125,24
293	811131,13	5341476,74
294	811129,40	5341500,51
295	811120,48	5341623,05
296	810897,58	5341822,59
297	810643,62	5342166,55
298	810614,61	5342565,95
299	810721,72	5343305,70
300	810880,20	5343703,83
301	810779,49	5343918,25
302	810576,37	5344069,79
303	810432,24	5344093,38
304	810184,14	5344202,83

305	810002,99	5344236,19
306	809642,40	5344313,15
307	809304,76	5344575,49
308	809143,22	5344897,03
309	809118,37	5345036,57
310	809144,42	5345205,41
311	809155,74	5345405,44
312	809228,25	5345517,85
313	809376,86	5345888,35
314	809508,49	5346133,82
315	809633,85	5346532,52
316	809761,88	5346554,39
317	809919,70	5346491,03
318	810035,51	5346482,56
319	810309,72	5346868,21
320	810696,62	5347382,28
321	810869,70	5347750,21
322	811067,45	5348094,15
323	811268,83	5348350,24
324	811474,04	5348514,88
325	811679,94	5348633,38
326	811857,85	5348693,71
327	811971,73	5348793,51
328	812310,49	5349100,42
329	812417,64	5349308,14
330	812452,87	5349526,72
331	812456,46	5349719,18
332	812506,15	5349825,72
333	812656,40	5349847,17
334	812840,42	5349786,52
335	813001,50	5349724,76
336	813152,27	5349710,94
337	813234,05	5349667,57
338	813358,41	5349707,88
339	813424,39	5349795,43
340	813531,29	5349934,87
341	813519,65	5350072,61
342	813418,33	5350209,00
343	813396,77	5350369,03
344	813362,20	5350541,67
345	813200,71	5350803,38
346	813144,80	5350901,96
347	813126,29	5351071,64
348	813099,55	5351148,22
349	813012,14	5351429,12
350	812980,17	5351643,50

351	813055,57	5351786,60
352	813066,04	5351947,10
353	813162,31	5352153,74
354	813381,10	5352307,66
355	813682,45	5352408,57
356	814207,24	5352448,32
357	814424,59	5352602,53
358	814598,72	5352742,98
359	814758,06	5352799,83
360	815045,38	5352868,18
361	815375,51	5353004,81
362	815797,73	5353267,55
363	816056,46	5353537,49
364	816288,28	5353672,97
365	816317,80	5353974,66
366	816242,51	5354189,95
367	816254,01	5354852,03
368	816133,94	5355227,89
369	816143,57	5355728,70
370	816243,71	5356133,26
371	816465,31	5356357,15
372	817057,22	5357078,65
373	817060,16	5357167,80
374	817027,79	5357349,77
375	817074,66	5357626,25
376	817192,57	5357975,90
377	817388,71	5358199,41
378	817867,57	5358240,39
379	818412,67	5358392,65
380	818645,12	5358743,98
381	818804,64	5358860,88
382	818949,73	5358803,59
383	819156,40	5358598,73
384	819314,18	5358545,88
385	819721,40	5358263,34
386	819899,93	5358240,49
387	820030,57	5358301,82
388	820083,65	5358442,61
389	820234,44	5358576,37
390	820366,95	5358798,94
391	820469,39	5359046,53
392	820670,03	5359253,14
393	821000,47	5359576,21
394	821056,20	5359827,37
395	821039,26	5360468,03
396	821139,19	5360821,45

397	821263,72	5361009,95
398	821315,50	5361239,83
399	821205,15	5361530,98
400	821159,25	5361767,91
401	820877,61	5362166,86
402	820776,55	5362402,99
403	820783,37	5362806,16
404	821026,99	5363304,08
405	821145,71	5363475,69
406	821294,34	5363599,92
407	821693,24	5363772,21
408	821874,74	5363795,10
409	822028,80	5363760,96
410	822270,84	5363788,78
411	822355,93	5363839,28
412	822371,26	5363896,13
413	822420,33	5364131,43
414	822498,76	5364294,40
415	822600,95	5364490,05
416	822591,03	5364615,29
417	822571,85	5364821,28
418	822573,09	5365011,43
419	822651,45	5365178,42
420	822896,54	5365550,09
421	823011,80	5365580,64
422	823133,28	5365607,85
423	823334,58	5365732,80
424	823467,48	5366019,42
425	823571,19	5366296,38
426	823693,14	5366638,76
427	823822,09	5366849,07
428	823953,04	5366922,15
429	824233,35	5366921,97
430	824308,53	5366989,16
431	824378,26	5367081,68
432	824453,69	5367133,63
433	824425,30	5367336,54
434	824426,95	5367570,40
435	824639,30	5367980,19
436	824847,04	5368493,20
437	824921,57	5368951,81
438	825134,38	5369331,10
439	825380,33	5369641,22
440	825766,29	5369987,47
441	825983,86	5370387,16
442	826131,19	5370729,91

443	826167,39	5371030,35
444	826143,80	5371253,67
445	826088,60	5371469,49
446	825401,21	5371431,16
447	825291,09	5370858,01
448	824948,98	5370669,68
449	823214,67	5370012,17
450	822973,85	5369379,58
451	822867,70	5369242,74
452	822376,56	5368971,22
453	821740,10	5368907,64
454	821339,68	5368901,70
455	820696,75	5368953,14
456	820194,85	5368607,57
457	820028,95	5367935,49
458	819795,92	5367505,55
459	819204,12	5367625,23
460	818826,32	5367730,93
461	818238,75	5368047,46
462	817802,35	5368066,75
463	817203,27	5368100,73
464	816526,06	5368005,25
465	815803,91	5368063,27
466	815179,29	5368088,34
467	814717,61	5368081,57
468	814358,18	5367990,75
469	814229,92	5367988,87
470	814039,58	5368140,10
471	813250,71	5368179,72
472	812721,27	5368129,18
473	811736,14	5368064,87
474	811376,61	5368074,92
475	810750,56	5368532,45
476	810414,32	5369040,17
477	810286,41	5369420,86
478	810202,78	5369909,33
479	810182,67	5370238,03
480	809918,82	5370501,97
481	809390,29	5370860,20
482	808885,82	5370637,52
483	808450,56	5370390,03
484	808023,52	5370168,50
485	807665,06	5369965,18
486	807360,91	5369595,34
487	807372,81	5369247,90
488	807378,00	5368893,57

489	807401,62	5368272,36
490	807127,91	5367783,78
491	806732,31	5367313,79
492	806772,42	5367100,58
493	806905,57	5366038,99
494	807017,55	5365051,71
495	807103,98	5364268,83
496	807103,63	5363860,24
497	806878,33	5363071,28
498	806902,45	5362479,47
499	806905,52	5361918,22
500	806854,36	5361256,23
501	806938,79	5361113,30
502	807092,53	5360806,58
503	807268,73	5360721,64
504	807344,30	5360480,71
505	807322,33	5359872,76
506	807253,48	5359655,48
507	806765,18	5359081,15
508	806369,23	5356314,62
509	805930,79	5355252,72
510	805395,61	5354630,36
511	804762,59	5354236,27
512	804134,25	5353808,70
513	803885,15	5353459,36
514	803530,06	5353225,85
515	802676,78	5353273,33
516	802088,31	5352734,77
517	801517,48	5352139,13
518	801123,55	5351986,54
519	800608,24	5350946,43
520	800015,15	5349865,96
521	799372,59	5348989,28
522	798682,74	5348883,50
523	797831,76	5348635,37
524	797058,57	5348330,42
525	796550,30	5347970,62
526	796756,50	5347632,64
527	796845,80	5346805,64
528	797028,56	5345596,86
529	796454,09	5345206,95
530	795431,14	5345888,58
531	794674,12	5345943,55
532	794048,74	5345635,83
533	793345,32	5345302,39
534	792097,94	5345466,60

535	791470,29	5345241,82
536	790912,32	5345424,41
537	790376,78	5345773,20
538	790643,66	5346142,36
539	790025,87	5346962,73
540	788953,07	5347501,51
541	788353,54	5347518,70
542	787836,92	5347297,86
543	787233,86	5347136,30
544	786598,79	5347735,25
545	785939,25	5347892,11
546	785696,57	5347988,47
547	785197,38	5347989,50
548	784765,51	5348144,00
549	783624,07	5348826,64
550	782849,84	5349331,88
551	782621,97	5349553,31
552	782255,40	5350023,60
553	781600,17	5350455,26
554	781245,72	5350799,74
555	780815,81	5351184,74
556	780474,75	5351281,88
557	780202,33	5351483,08
558	779912,18	5351695,74
559	779620,61	5351603,56
560	779331,61	5351335,53
561	778879,76	5351317,22
562	778075,17	5351053,39
563	777782,59	5351002,23
564	777193,24	5351038,82
565	776899,78	5351131,98
566	776623,02	5351350,65
567	776330,89	5351569,22
568	775978,31	5351582,63
569	775660,35	5351507,00
570	775619,77	5351513,26
571	775526,98	5351551,56
572	775430,92	5351587,98
573	775350,61	5351612,60
574	775203,61	5351625,65
575	775160,63	5351629,59
576	775095,18	5351638,15
577	774976,46	5351642,72
578	774692,21	5351659,29
579	774418,50	5351690,17
580	774067,15	5351738,17

581	774016,46	5351750,17
582	774007,56	5351751,10
583	773817,40	5351768,61
584	773702,25	5351785,97
585	773681,27	5351788,83
586	773603,53	5351796,88
587	773526,53	5351806,10
588	773126,27	5351847,80
589	772894,07	5351870,02
590	772357,45	5351926,15
591	772133,42	5351949,17
592	772051,91	5351947,57
593	771951,43	5351930,53
594	771853,85	5351901,52
595	771781,97	5351894,34
596	771708,77	5351920,95
597	771656,70	5351968,44
598	771656,98	5351977,61
599	771545,61	5352079,68
600	771537,90	5352076,87
601	771462,31	5352149,61
602	771431,68	5352167,73
603	771387,87	5352172,32
604	771297,16	5352147,41
605	771246,98	5352125,32
606	770908,38	5351975,00
607	770743,60	5351902,77
608	770660,62	5351853,37
609	770351,59	5351631,43
610	769995,00	5351374,99
611	769528,72	5351044,71
612	769291,21	5350872,18
613	769023,16	5350683,04
614	768895,48	5350585,25
615	768790,98	5350497,07
616	768700,71	5350409,40
617	768653,41	5350355,89
618	768485,70	5350159,41
619	768033,73	5349633,03
620	767722,83	5349268,73
621	767545,53	5349061,23
622	767358,70	5348842,69
623	767240,03	5348704,60
624	767191,27	5348641,78
625	767141,06	5348565,91
626	767083,63	5348445,39

627	767054,57	5348351,08
628	767013,47	5348181,86
629	766970,80	5347943,95
630	766780,57	5346925,91
631	766684,85	5346434,00
632	766583,02	5345890,15
633	766493,18	5345415,74
634	766461,94	5345266,60
635	766426,77	5345146,28
636	766377,62	5345011,02
637	766372,98	5344996,49
638	766333,49	5344906,37
639	766319,36	5344880,61
640	766212,28	5344695,28
641	765967,25	5344322,45
642	765812,60	5344089,41
643	765800,88	5344073,05
644	765787,53	5344049,60
645	765365,82	5343427,08
646	765218,13	5343204,75
647	765102,69	5343034,97
648	764709,25	5342437,34
649	764606,81	5342275,36
650	764544,09	5342168,40
651	764477,73	5342024,49
652	764419,53	5341843,89
653	764402,38	5341767,59
654	764352,74	5341508,80
655	764324,12	5341429,78
656	764226,66	5341205,88
657	764044,68	5340821,96
658	763986,55	5340719,77
659	763914,56	5340584,43
660	763843,58	5340457,03
661	763799,88	5340388,40
662	763737,60	5340319,40
663	763667,21	5340254,84
664	763622,32	5340218,31
665	763483,35	5340109,07
666	763253,90	5339955,21
667	763163,40	5339895,87
668	763069,26	5339827,91
669	762884,40	5339702,10
670	762702,69	5339583,15
671	762546,25	5339514,22
672	762264,91	5339394,68

673	761332,03	5338980,06
674	760406,20	5338581,07
675	759492,40	5338180,90
676	758567,34	5337771,69
677	757804,11	5337433,36
678	757789,98	5337427,38
679	757632,70	5337358,98
680	756680,42	5336937,14
681	755544,78	5336435,46
682	755493,22	5336412,16
683	755465,45	5336405,47
684	755397,15	5336390,03
685	755293,91	5336375,27
686	755129,34	5336357,95
687	755033,50	5336349,80
688	754919,49	5336344,95
689	754830,20	5336345,32
690	754762,74	5336350,68
691	754668,96	5336357,32
692	754493,46	5336366,39
693	754257,85	5336379,46
694	754010,69	5336393,74
695	753836,63	5336403,82
696	753461,11	5336424,42
697	753320,35	5336431,74
698	752917,06	5336452,98
699	752772,77	5336459,58
700	752702,31	5336461,32
701	752611,13	5336462,82
702	752554,42	5336462,79
703	752481,19	5336455,95
704	752366,05	5336450,12
705	751891,27	5336434,62
706	751746,91	5336422,91
707	751444,42	5336410,22
708	751136,02	5336398,29
709	750951,55	5336390,16
710	750535,79	5336377,33
711	750008,58	5336357,73
712	749725,11	5336342,08
713	749501,07	5336332,06
714	748924,00	5336306,63
715	748606,75	5336292,29
716	748300,10	5336278,23
717	747901,73	5336264,11
718	747075,31	5336226,52

719	747005,08	5336219,56
720	746960,02	5336207,83
721	746915,19	5336193,34
722	746876,17	5336173,55
723	746839,53	5336146,44
724	746806,74	5336112,86
725	746789,17	5336075,74
726	746783,10	5336048,95
727	746777,30	5336011,24
728	746772,47	5335983,05
729	746761,87	5335916,34
730	746725,35	5335698,74
731	746684,39	5335416,60
732	746665,07	5335295,07
733	746651,43	5335226,31
734	746627,16	5335152,39
735	746603,49	5335101,06
736	746579,21	5335059,30
737	746553,86	5335025,64
738	746498,64	5334962,03
739	746479,52	5334940,20
740	746037,80	5334448,76
741	745811,21	5334191,76
742	745787,02	5334162,21
743	745733,77	5334085,30
744	745647,25	5333966,84
745	745536,27	5333810,86
746	745444,84	5333678,31
747	745354,23	5333540,51
748	745281,13	5333429,01
749	745113,87	5333174,64
750	745008,89	5333015,44
751	744889,23	5332832,09
752	744659,95	5332486,51
753	744650,05	5332470,99
754	744574,86	5332355,15
755	744314,79	5331958,21
756	744233,38	5331842,57
757	744141,83	5331728,84
758	744090,02	5331668,42
759	744014,62	5331588,79
760	743932,56	5331512,72
761	743831,50	5331419,46
762	743716,14	5331314,81
763	743613,28	5331223,98
764	743497,00	5331121,80

765	743485,10	5331110,10
766	742865,01	5330554,71
767	742105,62	5329880,42
768	741821,68	5329630,42
769	741603,60	5329434,84
770	741481,15	5329326,50
771	741416,41	5329278,83
772	741279,45	5329192,94
773	741091,48	5329093,97
774	740972,69	5329044,39
775	740865,36	5329006,39
776	740771,15	5328978,91
777	740662,70	5328952,39
778	740603,18	5328941,72
779	740429,23	5328918,07
780	740311,09	5328903,91
781	740064,07	5328870,50
782	739927,94	5328843,46
783	739797,45	5328806,20
784	739719,32	5328776,61
785	739625,14	5328737,27
786	739569,58	5328714,01
787	739439,10	5328646,81
788	739282,97	5328559,93
789	739279,92	5328558,09
790	739089,64	5328428,53
791	739068,48	5328414,85
792	738893,59	5328261,69
793	738998,44	5323360,48
794	738683,52	5322088,13
795	738359,88	5321416,18
796	738075,44	5320770,26
797	738195,49	5319851,20
798	738377,78	5318319,17
799	738116,68	5316709,04
800	736926,68	5316918,62
801	736126,14	5316880,20
802	734769,92	5316314,36
803	733428,44	5316366,11
804	733188,47	5315733,39
805	733222,59	5314064,56
806	732638,31	5313478,94
807	732609,59	5313450,17
808	732568,64	5313409,12
809	732554,43	5313394,88
810	732501,78	5313342,11

811	731816,45	5312220,18
812	731182,49	5310005,07
813	730247,72	5308152,44
814	729846,04	5305463,48
815	731138,61	5304757,64
816	732939,45	5304129,50
817	736367,68	5303300,82
818	736729,92	5303078,71
819	736748,77	5303067,16
820	736764,49	5303057,52
821	736804,57	5303032,96
822	737679,00	5302496,80
823	739034,64	5301141,51
824	740574,89	5299479,44
825	740956,32	5298186,35
1	742917,05	5296022,74

.»;

39) приложение 39 дополнить картографическим и координатным описанием границ муниципального образования «Уакитское» в Баунтовском районе в следующей редакции:

«Картографическое описание границ муниципального образования «Уакитское» в Баунтовском районе

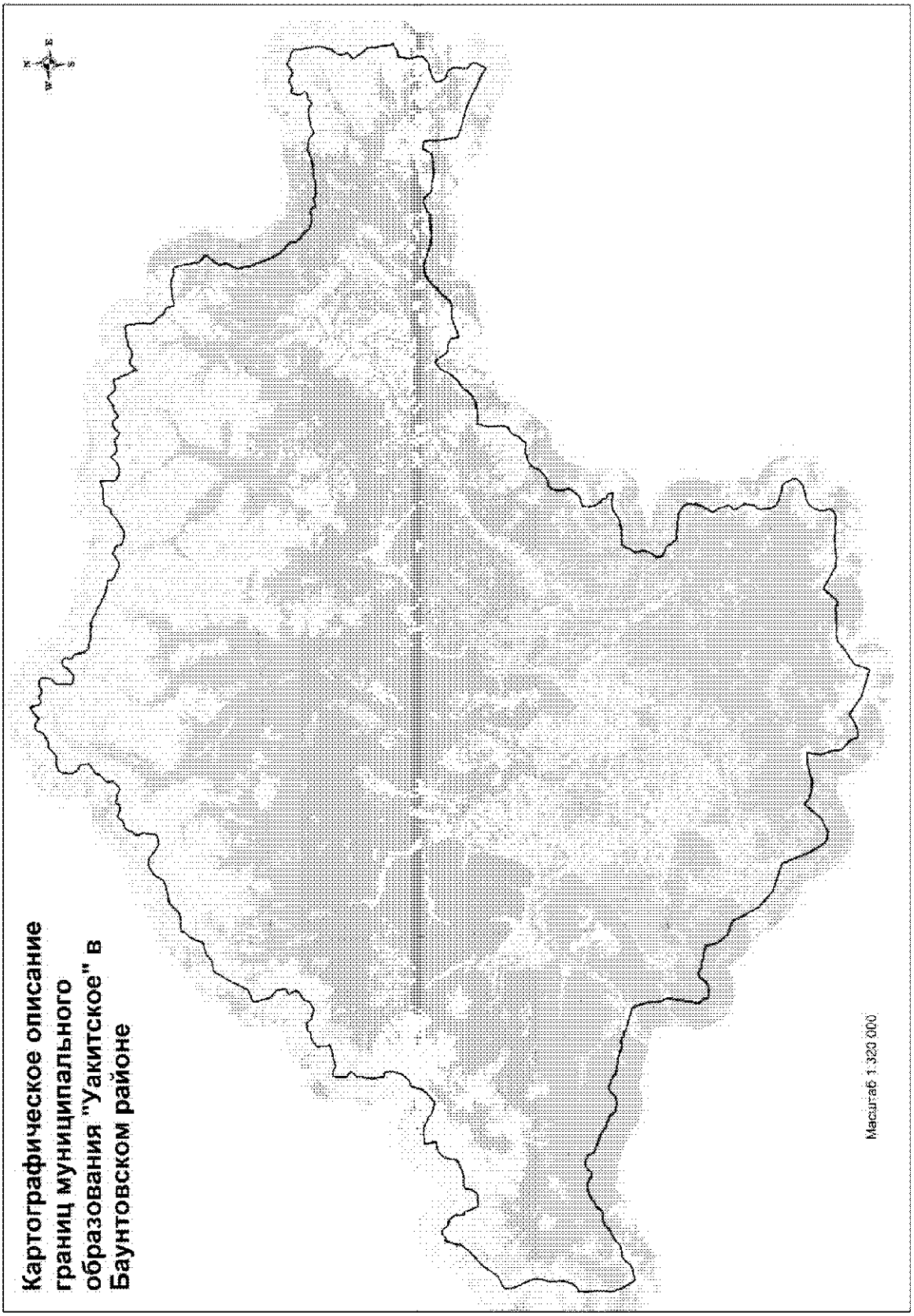

Координатное описание границ муниципального образования «Уакитское» в Баунтовском районе

Каталог координат характерных точек МО СП «Уакитское»

№ п/п	X	Y
1	926438,78	5308830,47
2	926709,20	5308581,60
3	927261,21	5308258,62
4	927868,46	5307931,83
5	928736,73	5307677,65
6	929466,64	5307756,92
7	929944,47	5307782,08
8	930469,23	5307743,58
9	931554,84	5307713,03
10	932004,95	5307746,98
11	932082,59	5308088,08
12	932217,61	5308282,97
13	932613,98	5308527,51
14	933267,86	5308771,12
15	933708,77	5308804,94
16	934748,75	5308750,78
17	935316,39	5308919,64
18	935889,10	5309056,43
19	936247,87	5309047,73
20	936724,21	5308866,11
21	937501,56	5308541,74
22	937895,22	5308354,36
23	938453,88	5308201,49
24	938905,50	5308134,39
25	939167,06	5308170,25
26	939343,52	5308361,14
27	939552,48	5308837,35
28	939690,37	5309147,14
29	939834,16	5309369,72
30	940147,64	5309622,28
31	940766,43	5310058,37
32	941203,48	5310349,44
33	941602,37	5310731,85
34	941810,25	5310973,73
35	941935,52	5311205,24
36	942189,16	5311461,54
37	942506,34	5311773,88
38	943033,46	5312190,29
39	943437,84	5312513,06
40	943792,24	5312490,52
41	944089,87	5312572,85
42	944280,81	5312718,00
43	944436,28	5312775,34
44	944730,50	5312779,52
45	944817,23	5312822,11
46	944928,77	5313048,82
47	944798,74	5313134,28
48	945016,50	5313330,34
49	945146,23	5313571,10
50	945229,77	5313824,99
51	945014,79	5314056,25
52	944707,72	5314295,40
53	944604,38	5314440,95
54	944511,86	5314784,23
55	944346,62	5315071,34
56	943785,13	5315412,55
57	943275,40	5315368,55
58	943035,66	5315411,09
59	942981,50	5315649,23
60	941931,42	5316070,80
61	941690,85	5316168,46
62	941596,08	5316355,50
63	941641,61	5316691,54
64	941633,98	5316893,59
65	941620,57	5317173,67
66	941713,59	5317409,31
67	941881,00	5317590,87
68	942332,44	5317840,80
69	942671,67	5317909,93
70	942859,18	5317976,92
71	942998,59	5318185,66
72	942978,30	5318617,25
73	943004,83	5318994,38
74	943036,30	5319348,60
75	943128,61	5319630,18
76	943298,61	5319945,01
77	943385,93	5320254,09
78	943465,92	5320439,01

79	943654,44	5320744,92
80	944306,12	5320827,69
81	944936,51	5321103,13
82	945231,51	5321360,01
83	945443,78	5321615,73
84	945541,88	5321819,28
85	945570,54	5322054,01
86	945577,98	5322476,81
87	945737,98	5322538,81
88	946060,05	5322525,01
89	946605,33	5322344,38
90	946706,46	5322345,82
91	946765,67	5322383,42
92	946804,97	5322521,81
93	946815,28	5323059,51
94	946810,08	5323711,85
95	946801,48	5323978,21
96	946683,51	5324178,69
97	946455,48	5324667,05
98	946344,50	5325014,66
99	946115,65	5325250,32
100	946035,51	5325382,42
101	945922,00	5325592,15
102	945794,67	5326109,51
103	945741,56	5326278,76
104	945820,99	5326500,41
105	946213,54	5326997,61
106	946589,09	5327402,65
107	946752,37	5327552,00
108	946966,49	5327683,68
109	947181,52	5327755,66
110	947524,70	5327866,21
111	947822,62	5327930,17
112	948019,32	5327997,29
113	948092,64	5328319,94
114	948221,87	5328592,85
115	948548,02	5328919,09
116	948756,80	5329101,25
117	948920,69	5329209,25
118	949236,02	5329337,78
119	949589,17	5329397,93
120	949795,61	5329428,44
121	950084,26	5329496,87
122	950343,28	5329394,87
123	950646,67	5329399,19
124	950629,36	5329022,19

125	951459,99	5328822,66
126	951947,61	5328806,62
127	952543,98	5328897,80
128	952909,67	5329040,84
129	953286,90	5329027,83
130	953463,96	5329177,37
131	953649,05	5329405,13
132	953785,72	5329489,77
133	953909,70	5329500,73
134	954083,25	5329273,47
135	954326,30	5329010,45
136	954822,49	5329035,89
137	955305,59	5329015,19
138	955607,68	5329106,78
139	955616,63	5329428,52
140	955572,08	5329639,23
141	955336,01	5330049,37
142	955448,77	5330501,23
143	955619,68	5331059,59
144	955674,41	5331395,76
145	955778,38	5331819,92
146	955888,05	5332170,66
147	956124,42	5332045,38
148	956437,09	5332045,23
149	956644,87	5332064,63
150	956916,48	5332016,03
151	957089,86	5331948,31
152	957514,36	5332514,65
153	957634,91	5332692,56
154	957743,23	5332986,44
155	957735,73	5333260,93
156	957772,52	5333391,76
157	957980,29	5333620,30
158	958080,20	5333766,19
159	958092,94	5333857,92
160	958044,40	5334050,81
161	958129,73	5334231,68
162	958135,23	5334337,38
163	958095,72	5334393,10
164	957957,31	5334475,45
165	957737,61	5334584,70
166	957562,90	5334743,95
167	957573,39	5334990,55
168	957538,77	5335194,21
169	957480,34	5335341,17
170	957365,03	5335529,49

171	957352,43	5335670,12
172	957434,95	5335801,66
173	957615,61	5335959,36
174	957690,49	5336133,03
175	957723,30	5336295,49
176	957785,39	5336380,94
177	957978,18	5336429,69
178	958267,87	5336589,10
179	958476,45	5336761,32
180	958638,19	5337010,26
181	958737,59	5337191,35
182	958861,86	5337355,22
183	959000,97	5337466,51
184	959155,27	5337500,59
185	959370,81	5337437,04
186	959570,03	5337285,22
187	959680,34	5337198,92
188	959779,18	5337175,80
189	959869,92	5337226,50
190	960134,16	5337684,75
191	961047,39	5337543,99
192	961355,72	5337147,42
193	961499,64	5336965,97
194	961688,23	5336831,48
195	961837,01	5336770,32
196	962196,74	5336729,89
197	962571,68	5336612,24
198	963017,66	5336453,40
199	963151,78	5336430,76
200	963277,68	5336488,96
201	963418,88	5336702,28
202	963516,08	5337034,66
203	963672,46	5337413,69
204	963779,24	5337573,70
205	963953,12	5337720,62
206	964438,77	5337974,27
207	964857,55	5338226,93
208	965651,36	5338594,31
209	966460,53	5339113,29
210	966904,26	5339345,20
211	967015,19	5339463,03
212	967118,40	5339626,51
213	967171,24	5339863,17
214	967254,55	5340420,65
215	967332,92	5340597,84
216	967505,95	5340801,08

217	967679,88	5340944,49
218	967796,61	5341146,90
219	967924,65	5341536,06
220	968018,06	5341885,98
221	968042,44	5342143,34
222	968086,22	5342277,77
223	968176,45	5342367,12
224	968334,74	5342376,52
225	968516,43	5342470,75
226	968890,95	5342620,66
227	969212,56	5342776,82
228	969387,06	5342881,52
229	969695,66	5343202,95
230	969866,33	5343328,70
231	970174,74	5343424,82
232	970255,22	5343697,10
233	970287,25	5343912,33
234	970258,71	5344175,94
235	970270,81	5344549,30
236	970255,46	5344872,95
237	970281,55	5345014,16
238	970349,97	5345148,95
239	970609,09	5345483,73
240	970970,02	5345837,64
241	971202,74	5346052,32
242	971333,65	5346247,90
243	971417,60	5346523,75
244	971441,60	5346805,74
245	971441,07	5347080,33
246	971532,05	5347356,28
247	971612,58	5347625,04
248	971632,20	5347727,42
249	971664,38	5347932,09
250	971782,95	5348247,18
251	971872,08	5348410,45
252	972105,12	5348604,02
253	972283,76	5348666,52
254	972635,74	5348911,15
255	972847,35	5349125,53
256	972971,41	5349306,92
257	973125,87	5349576,77
258	973259,24	5349842,80
259	973312,61	5350044,25
260	973330,13	5350287,42
261	973219,65	5350616,71
262	972946,87	5350968,22

263	972566,06	5351483,59
264	972349,71	5351828,89
265	972283,44	5352025,05
266	972317,37	5352349,44
267	972390,03	5352674,40
268	972517,46	5352866,40
269	972744,49	5352989,48
270	973152,76	5352999,07
271	973472,72	5353028,47
272	973742,72	5353102,89
273	973962,31	5353014,63
274	974146,70	5352925,84
275	974393,27	5352918,95
276	974530,23	5352942,11
277	974665,84	5353056,78
278	974818,18	5353231,55
279	974964,77	5353318,23
280	975186,01	5353356,72
281	975374,74	5353451,06
282	975530,59	5353625,88
283	975625,87	5353849,08
284	975699,37	5354117,74
285	975850,45	5354376,97
286	976006,66	5354527,16
287	976181,21	5354628,33
288	976222,67	5354681,75
289	976235,34	5354777,00
290	976150,94	5355008,09
291	976012,81	5355301,75
292	975976,97	5355582,85
293	975985,72	5355706,19
294	976047,05	5355844,41
295	976266,94	5355974,41
296	976361,25	5356025,10
297	976433,55	5356135,31
298	976417,55	5356265,33
299	976292,79	5356369,09
300	976203,07	5356483,93
301	976236,71	5356590,04
302	976291,62	5356685,91
303	976271,64	5356847,56
304	976123,42	5357109,38
305	975956,71	5357430,78
306	976056,19	5357608,28
307	976348,32	5357852,02
308	976510,96	5358044,54

309	976656,72	5358187,53
310	977080,10	5358126,95
311	977213,98	5358121,89
312	977374,53	5358215,82
313	977637,68	5358515,45
314	977911,13	5358832,84
315	978047,53	5358894,72
316	978275,81	5358933,31
317	978401,01	5359037,27
318	978599,87	5359399,32
319	978944,42	5359907,86
320	979815,20	5359829,29
321	980040,05	5359385,55
322	980250,60	5359195,06
323	980626,58	5359007,03
324	980943,64	5358994,15
325	981238,37	5359061,90
326	981467,43	5359047,71
327	981625,10	5359099,35
328	981924,96	5359297,44
329	982128,04	5359849,64
330	982154,40	5360209,12
331	982096,51	5360553,26
332	982122,43	5360705,03
333	982294,57	5360968,10
334	982665,64	5361350,31
335	982832,05	5361525,29
336	982886,86	5361628,20
337	982899,27	5361741,03
338	982867,99	5361951,79
339	982880,41	5362064,63
340	982955,77	5362206,57
341	983127,49	5362497,80
342	983284,57	5362827,54
343	983394,81	5362991,12
344	983951,26	5363217,67
345	984066,16	5363303,87
346	984116,41	5363477,12
347	984144,61	5363713,41
348	984106,49	5363909,98
349	983951,70	5364140,02
350	983788,87	5364436,83
351	983961,90	5364640,07
352	984202,07	5364826,71
353	984333,12	5365011,72
354	984463,60	5365235,45

355	984599,61	5365561,35
356	984500,38	5365605,64
357	984162,20	5365618,20
358	983826,61	5365694,18
359	983662,87	5365814,95
360	983590,70	5365933,57
361	983570,09	5366137,44
362	983642,18	5366261,73
363	983725,04	5366372,09
364	983751,80	5366467,55
365	983715,14	5366565,57
366	983593,27	5366711,61
367	983442,26	5366924,10
368	983460,36	5367128,56
369	983541,67	5367344,51
370	983667,90	5367617,46
371	983721,51	5367801,32
372	983704,57	5367994,69
373	983606,46	5368200,93
374	983506,12	5368319,13
375	983290,63	5368368,73
376	982899,71	5368376,98
377	982777,92	5368280,12
378	982517,86	5368248,09
379	982409,73	5368179,59
380	982282,98	5367941,83
381	982126,46	5367812,77
382	981976,20	5367736,61
383	981825,25	5367706,19
384	981610,07	5367734,68
385	981293,02	5367747,56
386	981012,00	5367704,65
387	980751,84	5367679,65
388	980596,69	5367694,94
389	980489,85	5367777,84
390	980421,09	5367903,55
391	980381,22	5368219,79
392	980342,38	5368465,64
393	980368,66	5368592,77
394	980579,52	5368856,42
395	980894,75	5369206,10
396	981026,98	5369310,16
397	981272,24	5369391,26
398	981381,38	5369628,75
399	981453,78	5369971,31
400	981395,53	5370100,69

401	981302,76	5370183,80
402	981133,03	5370234,08
403	980960,08	5370263,18
404	980833,62	5370243,70
405	980662,14	5370174,26
406	980542,30	5370183,04
407	980435,72	5370248,33
408	980301,32	5370527,97
409	980039,07	5370643,75
410	979830,26	5370718,09
411	979421,11	5370768,33
412	979109,90	5370862,26
413	979083,76	5370963,97
414	978920,12	5371077,70
415	978794,64	5371230,73
416	978757,10	5371388,59
417	978752,47	5371701,83
418	978685,41	5371950,78
419	978604,39	5372192,47
420	978607,84	5372435,43
421	978645,07	5372773,94
422	978620,99	5372974,24
423	978522,63	5373198,08
424	978510,20	5373305,58
425	978595,72	5373484,27
426	978432,92	5373971,75
427	978401,94	5374164,32
428	978320,07	5374323,16
429	978175,22	5374462,23
430	978044,29	5374587,25
431	978033,99	5374782,08
432	977965,51	5374997,84
433	977843,59	5375144,60
434	977677,83	5375382,21
435	977576,08	5375549,94
436	977513,54	5375692,50
437	977423,86	5375976,94
438	977322,24	5376172,66
439	977170,53	5376398,07
440	977106,81	5376550,03
441	977016,90	5377013,67
442	976963,92	5377185,40
443	976909,62	5377416,95
444	976930,77	5377790,57
445	976696,83	5377779,20
446	976513,66	5377825,81

447	976388,69	5377903,74
448	976198,80	5378143,05
449	976071,48	5378448,85
450	975974,52	5378709,56
451	975840,43	5378920,64
452	975677,86	5379228,93
453	975808,36	5379592,92
454	975993,19	5379908,26
455	976165,01	5380172,26
456	976363,89	5380423,15
457	976076,51	5380941,87
458	976018,73	5381046,75
459	975907,95	5381140,47
460	975623,27	5381227,89
461	975474,43	5381285,12
462	975391,22	5381425,41
463	975310,96	5381711,06
464	975227,90	5381957,71
465	975196,81	5382226,79
466	975209,99	5382489,01
467	975334,77	5382773,15
468	975534,17	5383057,59
469	975679,89	5383321,58
470	975783,30	5383463,53
471	975807,60	5383672,69
472	976046,62	5383885,27
473	976427,77	5384337,83
474	976513,87	5384732,96
475	976702,38	5384917,39
476	976947,35	5385056,75
477	977095,29	5385195,54
478	977140,91	5385311,74
479	977143,09	5385602,73
480	977201,99	5385800,10
481	977197,01	5386095,33
482	977170,57	5386455,53
483	977216,24	5386833,01
484	977454,67	5387454,34
485	977105,57	5387475,41
486	976637,97	5387508,64
487	976262,60	5387475,58
488	976085,26	5387499,38
489	975908,20	5387579,15
490	975779,93	5387715,17
491	975657,25	5387981,43
492	975557,65	5388309,51

493	975555,84	5388597,05
494	975721,09	5389081,73
495	975922,88	5389399,58
496	976146,92	5389611,35
497	976281,34	5389717,51
498	976340,99	5389769,26
499	976357,98	5389850,17
500	976306,03	5389906,12
501	976116,25	5390016,65
502	975956,44	5390181,04
503	975852,30	5390341,47
504	975799,86	5390546,75
505	975838,62	5390827,68
506	975907,05	5391054,23
507	975978,65	5391220,84
508	975987,43	5391343,39
509	975931,26	5391496,68
510	975771,20	5391709,61
511	975586,47	5391890,70
512	975501,40	5392004,99
513	975501,95	5392116,92
514	975565,34	5392220,67
515	975930,67	5392530,63
516	976052,65	5392723,53
517	976110,74	5392909,75
518	976174,69	5393177,68
519	976047,49	5393380,81
520	975810,28	5393558,16
521	975575,98	5393724,11
522	975671,98	5393918,85
523	975899,20	5394175,18
524	976029,41	5394430,94
525	976036,87	5394587,17
526	976031,58	5394669,66
527	976115,37	5394798,08
528	976160,20	5394955,39
529	976369,40	5395220,47
530	976642,78	5395600,42
531	976501,54	5395815,74
532	976289,50	5395980,11
533	976097,61	5396113,19
534	975996,37	5396209,96
535	975894,61	5396351,56
536	975832,35	5396523,94
537	975881,15	5396684,71
538	975951,99	5396944,68

539	976011,41	5397201,74
540	975990,51	5397378,64
541	975745,85	5397399,76
542	975577,80	5397449,03
543	975385,91	5397582,11
544	975186,05	5397656,03
545	974918,34	5397772,09
546	974605,84	5397887,61
547	974332,31	5398078,74
548	974102,78	5398207,02
549	973712,59	5398227,28
550	974154,83	5398621,37
551	974377,01	5398859,38
552	974382,60	5398989,62
553	974323,02	5399303,66
554	974166,95	5399572,29
555	974152,67	5399789,79
556	974278,67	5400195,14
557	974540,14	5400669,24
558	974579,95	5400912,76
559	974579,45	5401062,10
560	974694,29	5401363,73
561	974768,29	5401563,76
562	974763,34	5401963,49
563	974802,36	5402300,36
564	974791,81	5402517,60
565	974650,54	5402628,41
566	974380,44	5402711,05
567	974100,79	5402712,27
568	973991,84	5402701,35
569	973758,86	5402781,35
570	972983,25	5402836,46
571	972501,85	5402728,83
572	972308,34	5402735,12
573	972062,64	5402845,89
574	971921,11	5402952,99
575	971618,20	5403306,70
576	971499,21	5403415,94
577	971319,50	5403510,82
578	971132,91	5403613,66
579	971001,73	5403761,08
580	970892,04	5404000,29
581	970849,40	5404186,21
582	970715,03	5404289,07
583	970443,07	5404345,72
584	970201,33	5404407,68

585	970104,06	5404455,65
586	970035,15	5404535,20
587	970002,58	5404653,22
588	970021,96	5404819,80
589	970079,57	5404972,97
590	970135,30	5405072,34
591	970163,56	5405298,30
592	970162,01	5405532,48
593	970193,09	5405712,64
594	970173,18	5405902,54
595	970186,33	5406087,02
596	970261,48	5406330,91
597	970257,08	5406781,11
598	970211,01	5407030,63
599	970084,79	5407307,16
600	969923,99	5407567,93
601	970055,53	5407835,14
602	970065,87	5407980,31
603	970014,21	5408108,63
604	969879,80	5408185,13
605	969591,55	5408321,26
606	969435,76	5408353,69
607	969210,40	5408391,09
608	968834,22	5408487,92
609	968545,34	5408487,31
610	968258,18	5408553,45
611	967949,41	5408615,06
612	967657,07	5408651,17
613	967497,60	5408717,30
614	967281,72	5408887,77
615	967128,28	5409081,13
616	967053,72	5409229,34
617	966967,93	5409305,39
618	966844,33	5409320,31
619	966662,85	5409248,19
620	966341,39	5409003,69
621	966140,04	5408823,55
622	965764,15	5408497,83
623	965542,70	5408334,33
624	965292,92	5408412,99
625	965162,63	5408461,83
626	964934,24	5408499,45
627	964776,51	5408504,66
628	964589,41	5408439,01
629	964404,27	5408272,91
630	964145,24	5408136,42

631	963887,05	5408054,58
632	963545,46	5408039,50
633	963340,19	5408060,27
634	963041,14	5408130,30
635	962810,81	5408183,26
636	962645,96	5408173,78
637	962452,78	5408236,25
638	962193,06	5408346,02
639	962053,69	5408395,51
640	961929,65	5408489,49
641	961593,66	5408553,06
642	961198,89	5408687,70
643	960894,43	5408852,36
644	960509,81	5409001,47
645	960038,11	5409208,49
646	959691,93	5409427,81
647	959456,83	5409584,46
648	959107,84	5409934,69
649	958829,06	5410289,02
650	958698,53	5410419,95
651	958394,32	5410459,96
652	958256,90	5410451,55
653	958110,62	5410489,38
654	957981,61	5410598,92
655	957868,59	5410676,92
656	957713,23	5410757,96
657	957592,44	5410854,75
658	957551,60	5410921,51
659	957520,68	5410999,72
660	957436,39	5411139,50
661	957255,09	5411325,75
662	957112,68	5411460,56
663	956905,25	5411578,76
664	956851,65	5411679,87
665	956701,46	5411833,49
666	956523,58	5412238,35
667	956450,95	5412456,33
668	956507,07	5412817,08
669	956505,07	5413172,88
670	956564,89	5413372,26
671	956575,46	5413477,90
672	956508,23	5413686,37
673	956408,83	5413784,68
674	956300,36	5413841,08
675	956076,94	5413905,70
676	956129,17	5414254,58

677	956177,53	5414506,45
678	956180,73	5414764,61
679	956067,70	5414970,28
680	955970,44	5415183,94
681	956054,19	5415761,58
682	956062,53	5416347,65
683	956217,16	5416810,79
684	956254,93	5417084,70
685	956253,39	5417276,32
686	956238,22	5417575,29
687	956293,47	5417966,51
688	956296,02	5418215,59
689	956431,22	5418576,76
690	956588,23	5418988,04
691	956675,93	5419194,55
692	956700,76	5419329,56
693	956709,16	5419447,51
694	956719,48	5419762,91
695	956668,45	5420027,97
696	956666,90	5420304,69
697	956609,83	5420527,64
698	956516,46	5420710,62
699	956347,05	5420850,42
700	956180,44	5420986,97
701	956136,34	5421136,03
702	956166,13	5421298,05
703	956266,35	5421509,73
704	956409,35	5421724,44
705	956440,66	5421865,07
706	956426,37	5422091,03
707	956432,40	5422175,71
708	956522,26	5422369,90
709	956570,20	5422530,61
710	956586,59	5422717,91
711	956598,00	5422920,75
712	956623,27	5423061,81
713	956660,42	5423156,42
714	956613,08	5423260,11
715	956599,66	5423370,51
716	956556,20	5423613,75
717	956514,49	5423753,53
718	956426,97	5423847,94
719	956324,97	5423909,95
720	956276,56	5423955,97
721	956275,47	5424025,97
722	956342,66	5424115,39

723	956456,07	5424213,66
724	956559,55	5424343,05
725	956630,39	5424483,88
726	956655,44	5424621,91
727	956680,90	5424808,55
728	956747,64	5425019,59
729	956841,17	5425137,53
730	956969,50	5425146,58
731	957077,11	5425120,65
732	957258,18	5424973,94
733	957463,24	5424865,04
734	957680,38	5424840,38
735	957944,17	5424958,29
736	958225,47	5425065,82
737	958217,66	5425254,85
738	958167,94	5425452,95
739	958188,43	5425655,14
740	958302,90	5425938,76
741	958455,61	5426161,89
742	958401,34	5426424,14
743	958249,64	5426641,70
744	958169,45	5426838,94
745	958127,50	5427018,25
746	958183,00	5427199,69
747	958299,00	5427419,37
748	958517,38	5427668,19
749	958620,00	5427785,48
750	958642,02	5427881,17
751	958498,52	5428128,53
752	958378,57	5428365,10
753	958264,45	5428640,76
754	958240,21	5428855,27
755	958036,63	5429240,68
756	957687,69	5429293,01
757	957500,59	5429269,92
758	957246,07	5429282,06
759	956822,36	5429394,44
760	956490,93	5429436,40
761	956087,75	5429495,66
762	955481,92	5429526,85
763	955122,85	5429479,59
764	954819,29	5429401,01
765	954685,57	5429316,35
766	954483,56	5429254,82
767	954307,26	5429255,27
768	954139,84	5429124,39

769	954014,54	5428987,45
770	953826,17	5428818,55
771	953706,70	5428763,27
772	953519,81	5428743,21
773	953221,86	5428743,25
774	953042,53	5428786,48
775	952863,42	5428832,74
776	952706,98	5428856,10
777	952528,11	5428692,60
778	952372,80	5428475,73
779	952211,00	5428338,37
780	952117,01	5428342,06
781	951932,05	5428434,33
782	951772,14	5428579,51
783	951697,60	5428642,61
784	951430,31	5428774,21
785	951239,95	5428918,54
786	951104,24	5429061,99
787	950890,97	5429183,65
788	950782,06	5429319,11
789	950672,08	5429396,89
790	950424,91	5429341,63
791	950033,42	5429351,42
792	949829,46	5429390,33
793	949519,40	5429476,35
794	949072,15	5429514,45
795	948694,91	5429553,61
796	948422,03	5429649,13
797	948276,17	5429735,56
798	948095,81	5429423,23
799	947848,70	5428942,40
800	947795,19	5428447,72
801	947428,99	5428343,23
802	946957,35	5428252,36
803	946602,80	5428226,07
804	946378,53	5428278,60
805	946082,09	5428384,92
806	945954,17	5428467,04
807	945343,59	5428431,70
808	945142,27	5428123,92
809	944939,41	5427965,17
810	944852,36	5427810,29
811	944749,55	5427519,77
812	944787,82	5427374,16
813	944745,50	5427164,42
814	944590,63	5426868,49

815	944584,82	5426701,72
816	944492,16	5426468,22
817	944246,99	5426057,17
818	944091,01	5425916,35
819	943703,61	5425983,60
820	943502,87	5426067,88
821	943276,00	5426211,79
822	943135,54	5426373,83
823	943115,64	5426521,16
824	943058,78	5426789,68
825	942883,31	5427057,58
826	942689,27	5427193,06
827	942499,56	5427261,35
828	942209,83	5427291,22
829	941963,09	5427284,56
830	941630,79	5427229,31
831	941180,33	5427179,50
832	941081,80	5427204,78
833	940871,12	5427362,73
834	940786,41	5427496,46
835	940716,39	5427623,06
836	940534,46	5427715,11
837	940337,42	5427723,14
838	940087,87	5427634,62
839	939748,90	5427485,63
840	939510,61	5427341,58
841	939233,43	5427163,85
842	939639,77	5426561,81
843	939952,56	5425954,14
844	940189,40	5425351,89
845	940575,42	5424700,81
846	941215,44	5423331,77
847	941309,42	5422867,00
848	941785,75	5421344,27
849	942083,12	5420521,44
850	943614,74	5420233,69
851	945339,89	5420161,12
852	945536,88	5419358,17
853	945130,32	5419279,07
854	944864,94	5419033,75
855	944636,94	5418770,43
856	944564,36	5418289,79
857	944547,87	5417557,29
858	944489,53	5416824,21
859	944502,11	5416601,60
860	944598,31	5416370,95

861	944666,85	5416130,60
862	944696,86	5415982,52
863	944700,46	5415741,22
864	944703,09	5415564,87
865	944706,40	5415342,12
866	944784,54	5415164,02
867	945188,18	5414845,13
868	945414,80	5414579,28
869	945522,75	5414181,70
870	945357,31	5413934,51
871	945287,79	5413617,84
872	945162,08	5413337,48
873	944933,52	5413111,27
874	944922,99	5412572,68
875	944874,51	5412089,23
876	944771,64	5410897,47
877	944904,10	5410101,08
878	945196,44	5409158,53
879	945564,94	5408046,53
880	945527,13	5407470,41
881	945330,35	5406863,23
882	945030,21	5406459,56
883	944564,49	5405960,62
884	944107,09	5405526,77
885	943568,18	5404906,05
886	943094,06	5404586,23
887	942997,88	5404343,45
888	942907,63	5403701,32
889	942916,67	5403093,94
890	942897,30	5402719,16
891	942704,15	5402198,92
892	942414,10	5401570,46
893	942226,52	5400984,10
894	942551,70	5400955,61
895	942988,10	5400861,68
896	943217,35	5400565,12
897	943372,78	5400192,45
898	943351,14	5399967,16
899	943416,31	5399542,29
900	943669,98	5399342,23
901	943986,03	5399164,00
902	944239,94	5398948,27
903	944451,07	5398799,84
904	944625,05	5398600,63
905	944508,21	5398368,64
906	944191,85	5397973,74

907	943446,79	5397564,31
908	943197,39	5397397,22
909	943012,86	5397259,12
910	942474,52	5396773,89
911	942298,45	5396563,65
912	942170,79	5396269,18
913	941796,04	5395878,44
914	941521,44	5395723,22
915	941090,71	5395347,37
916	940789,68	5394713,18
917	940661,13	5394303,23
918	940664,35	5394086,67
919	940570,22	5393891,04
920	940543,56	5393173,55
921	940653,24	5392491,14
922	940376,44	5392461,81
923	940142,13	5392399,48
924	939874,46	5392319,83
925	939573,33	5392231,29
926	939354,81	5392236,46
927	938740,91	5392240,20
928	938515,87	5392278,97
929	938146,19	5392296,87
930	937950,79	5392228,44
931	937647,73	5392167,80
932	937463,72	5391963,85
933	937336,34	5391606,38
934	937206,67	5391478,06
935	936892,24	5391341,60
936	936541,50	5391215,27
937	936412,22	5391060,62
938	936330,62	5390885,61
939	936090,52	5390750,38
940	935860,95	5390615,30
941	935889,07	5390494,59
942	935950,01	5389820,58
943	935821,86	5389240,78
944	935651,06	5388760,32
945	935422,22	5388405,52
946	935022,61	5388117,96
947	934631,69	5387957,53
948	934160,35	5387480,14
949	933838,74	5386935,48
950	933794,54	5386379,95
951	933496,07	5386127,58
952	933034,47	5385925,77

953	932307,08	5385892,43
954	931892,25	5386073,72
955	931504,80	5385925,50
956	931126,49	5385664,94
957	930703,05	5385264,98
958	930593,43	5384995,85
959	930588,94	5384848,65
960	930577,94	5384687,99
961	930481,10	5384459,14
962	930341,73	5384323,33
963	929881,87	5384236,24
964	929560,04	5384305,03
965	929121,80	5384425,71
966	928710,32	5384680,42
967	928518,36	5385005,26
968	928122,85	5385086,35
969	927903,15	5385477,66
970	927453,88	5385577,99
971	927587,16	5384619,04
972	927554,71	5384272,32
973	927425,10	5383810,31
974	927086,88	5383285,92
975	926816,33	5382762,55
976	926683,96	5381983,45
977	926706,38	5381487,01
978	926712,53	5381073,11
979	926652,59	5380571,25
980	926393,59	5380263,00
981	925889,09	5380110,05
982	925414,00	5379764,08
983	924932,82	5379848,42
984	924535,76	5379911,13
985	924277,60	5379853,92
986	923831,30	5379641,49
987	923256,52	5379228,97
988	922748,15	5379398,12
989	922499,01	5379785,99
990	922333,97	5380345,11
991	921988,78	5380446,98
992	921733,53	5380664,83
993	921284,06	5381026,31
994	921323,41	5381462,49
995	921247,21	5381965,74
996	921239,26	5382500,59
997	921078,36	5383455,09
998	920928,31	5383789,12

999	920555,34	5384219,21
1000	920186,11	5384397,13
1001	919731,70	5384370,60
1002	919455,21	5384381,86
1003	919063,14	5384283,44
1004	918674,02	5384124,05
1005	918104,13	5383727,91
1006	917713,02	5383565,06
1007	917398,10	5383769,00
1008	917059,67	5383962,84
1009	916759,47	5384019,84
1010	916481,38	5384138,61
1011	916311,97	5384174,50
1012	916135,47	5384171,88
1013	915952,30	5384100,04
1014	915840,38	5383883,31
1015	915673,13	5383773,29
1016	915502,30	5383786,45
1017	915067,97	5384087,24
1018	914621,53	5384363,47
1019	913985,93	5384207,90
1020	913610,66	5384117,74
1021	913368,31	5383875,74
1022	913167,32	5383739,76
1023	912618,34	5383794,17
1024	912106,33	5383863,05
1025	911603,11	5384095,36
1026	911258,06	5384741,09
1027	911042,97	5385395,56
1028	910930,26	5386072,14
1029	910631,67	5386355,44
1030	909965,67	5386647,07
1031	909534,22	5386651,05
1032	909214,21	5386407,29
1033	908965,71	5386018,10
1034	908661,32	5385031,86
1035	908612,32	5384699,58
1036	908358,38	5384156,10
1037	908046,66	5383873,90
1038	907662,93	5383667,25
1039	907394,46	5383586,18
1040	906864,38	5383586,42
1041	906561,52	5383671,10
1042	906287,28	5383673,89
1043	906124,00	5383589,17
1044	905894,94	5383318,25

1045	905775,66	5383042,10
1046	905829,61	5382134,74
1047	905881,61	5381401,53
1048	905899,78	5381099,99
1049	905899,32	5380193,72
1050	905887,38	5379610,48
1051	905742,92	5378948,40
1052	905915,57	5378016,45
1053	906208,90	5377489,79
1054	906830,50	5376373,71
1055	907095,93	5375926,79
1056	905704,42	5374684,21
1057	905665,14	5374393,41
1058	905913,12	5374282,64
1059	905951,76	5374049,91
1060	905866,83	5373625,53
1061	905845,77	5373146,19
1062	905842,96	5372385,33
1063	905899,27	5371435,14
1064	905796,14	5370792,55
1065	905029,00	5369897,10
1066	904575,04	5369104,89
1067	904140,93	5368527,76
1068	902677,18	5368001,93
1069	903524,72	5365396,49
1070	904734,84	5363615,25
1071	904171,13	5362715,87
1072	903932,91	5362132,63
1073	903910,75	5361388,20
1074	904668,51	5361136,35
1075	905505,07	5360223,16
1076	906492,90	5360105,35
1077	907580,52	5359734,72
1078	908915,30	5359974,43
1079	908860,76	5358777,45
1080	908472,12	5357170,90
1081	908599,82	5355927,50
1082	908870,65	5355380,00
1083	909253,95	5354939,41
1084	907581,14	5353524,69
1085	907296,05	5352857,86
1086	906970,18	5352258,14
1087	907012,97	5351846,85
1088	907182,51	5351277,08
1089	907654,75	5350937,47
1090	908711,35	5350300,23

1091	911519,93	5349208,32
1092	912444,16	5346538,21
1093	913803,12	5344997,18
1094	914968,47	5344396,63
1095	915256,84	5344204,97
1096	915806,93	5343968,24
1097	916349,11	5343715,06
1098	916617,62	5343212,90
1099	916828,33	5342405,37
1100	917429,03	5341944,75
1101	917772,69	5341655,41
1102	918288,95	5341450,31
1103	919105,30	5341279,01
1104	919121,60	5341169,22
1105	919233,14	5340569,26
1106	919318,65	5340080,83
1107	919420,16	5339670,98
1108	919500,84	5339180,01
1109	919651,02	5338954,50
1110	919853,87	5338641,65
1111	919761,94	5338405,22
1112	919648,00	5338168,45
1113	919379,26	5337973,49
1114	919231,60	5337919,11
1115	918998,09	5337613,91
1116	918931,84	5337341,69
1117	918834,97	5336943,59
1118	918839,66	5336627,78
1119	918842,61	5336429,48
1120	918956,18	5336196,10
1121	919235,22	5336121,64
1122	919311,23	5336092,52
1123	919414,21	5336053,05
1124	919581,46	5335866,72
1125	919792,59	5335718,17
1126	920125,44	5335702,61
1127	920754,40	5335869,20
1128	921612,26	5336010,42
1129	922884,74	5336219,95
1130	923719,18	5335883,84
1131	924066,22	5335864,50
1132	924922,36	5335816,81
1133	926320,79	5335382,21
1134	926665,05	5334177,56
1135	926980,00	5333124,14
1136	927202,21	5332908,31

1137	927186,43	5332629,16
1138	927443,29	5332314,23
1139	927433,94	5331950,38
1140	927374,24	5331452,69
1141	927812,23	5330377,78
1142	928000,79	5329017,35
1143	928129,63	5328852,84
1144	928456,91	5328318,44
1145	928679,16	5327689,30
1146	928669,60	5327436,16
1147	928474,71	5327120,37
1148	928088,09	5326721,84
1149	927952,44	5326256,36
1150	928007,28	5325718,09
1151	928139,99	5325298,15
1152	928433,15	5324958,87
1153	928640,97	5324844,77
1154	929024,75	5323934,27
1155	929108,27	5323673,00
1156	929427,77	5323293,33
1157	929615,45	5322958,61
1158	929649,71	5322860,68
1159	929700,84	5322630,77
1160	929813,02	5322332,41
1161	929920,09	5322062,12
1162	930097,36	5321626,57
1163	930253,49	5321206,99
1164	930464,89	5321167,93
1165	930845,95	5321061,10
1166	931147,68	5320301,45
1167	931119,85	5320030,74
1168	930895,56	5319602,83
1169	930559,78	5319375,94
1170	930460,29	5319048,14
1171	930767,21	5318582,81
1172	930982,27	5318155,26
1173	930849,86	5317409,29
1174	930533,71	5316738,91
1175	930239,57	5316342,97
1176	930089,27	5315923,05
1177	929752,34	5315774,47
1178	929493,67	5315400,21
1179	929504,13	5314695,52
1180	929263,90	5314182,89
1181	928801,01	5313599,57
1182	928648,97	5313297,09

1183	928253,98	5312664,70
1184	927830,20	5312214,61
1185	927733,61	5311691,07
1186	927663,70	5311128,76
1187	927460,85	5310734,16
1188	926851,85	5310291,07
1189	926676,43	5309805,49
1190	926604,58	5309373,70
1	926438,78	5308830,47

.»;

40) приложение 40 дополнить картографическим и координатным описанием границ муниципального образования «Усойское эвенкийское» в Баунтовском районе в следующей редакции:

«Картографическое описание границ муниципального образования «Усойское эвенкийское» в Баунтовском районе

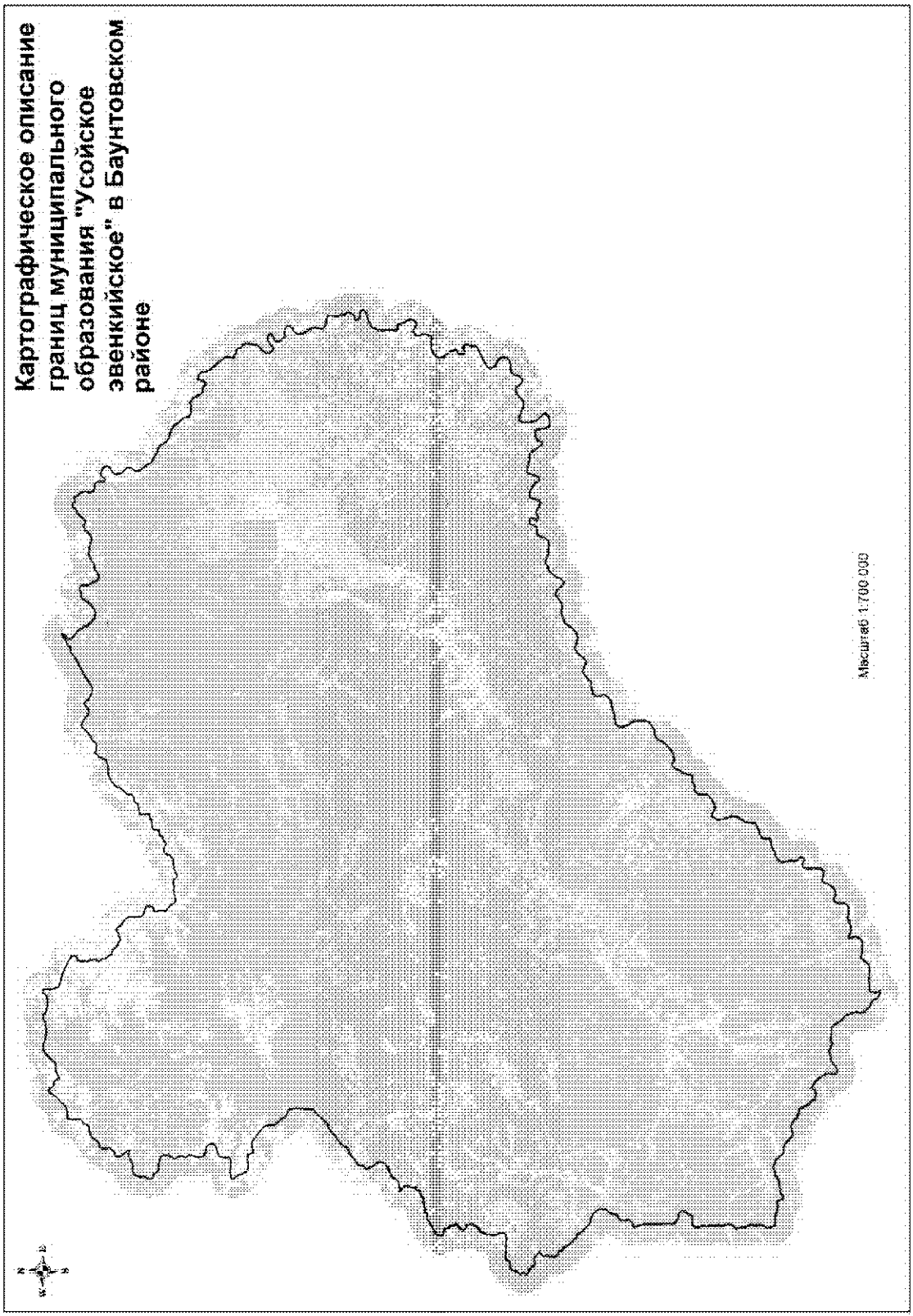

Координатное описание границ муниципального образования «Усойское эвенкийское» в Баунтовском районе

Каталог координат характерных точек МО СП «Усойское эвенкийское»

№ п/п	X	Y
1	939233,43	5427163,85
2	938881,47	5427216,40
3	938489,75	5427223,16
4	938258,14	5427172,87
5	938066,50	5427128,84
6	938048,18	5426786,67
7	937988,59	5426505,20
8	937905,64	5426322,68
9	937698,68	5426149,03
10	937601,67	5426110,38
11	937499,70	5426087,28
12	937329,01	5426123,82
13	937168,26	5426129,26
14	936935,57	5426106,40
15	936687,96	5426130,20
16	936491,79	5426107,77
17	936124,50	5426030,72
18	935918,81	5426002,88
19	935689,80	5425988,89
20	935500,51	5426105,79
21	935332,63	5426181,65
22	935194,33	5426331,37
23	934658,93	5426327,15
24	934457,57	5426359,81
25	934302,87	5426407,36
26	934086,80	5426447,14
27	933915,71	5426307,41
28	933776,37	5426144,12
29	933399,80	5425937,03
30	933042,62	5426214,90
31	932607,89	5426470,97
32	932426,83	5426447,45
33	932193,48	5426500,64
34	931890,77	5426561,82
35	931746,66	5426629,90
36	931581,36	5426784,60
37	931475,25	5426916,82
38	931166,70	5427194,25
39	931036,40	5427285,66
40	930896,18	5427323,06
41	930532,55	5427339,97
42	930562,54	5427717,79
43	930558,85	5427921,71
44	930473,48	5428088,93
45	930296,50	5428335,66
46	930160,15	5428555,15
47	929979,07	5428744,43
48	929715,25	5428924,42
49	929536,56	5429019,28
50	929277,03	5429387,43
51	929194,05	5429587,92
52	929125,74	5429866,38
53	929031,08	5430073,78
54	928961,29	5430203,40
55	928888,90	5430254,18
56	928788,86	5430300,86
57	928684,06	5430493,79
58	928669,57	5430631,61
59	928805,42	5431001,84
60	928935,03	5431199,26
61	928988,16	5431347,44
62	929004,35	5431574,25
63	929061,36	5431776,87
64	929201,98	5432085,96
65	929333,32	5432350,13
66	929489,71	5432582,11
67	929373,89	5432833,57
68	929219,16	5433051,35
69	929047,82	5433206,48
70	928820,72	5433389,93
71	928608,10	5433520,66
72	928422,06	5433682,92
73	928250,93	5433926,20
74	928090,14	5434229,51
75	928020,99	5434410,77
76	927659,71	5434758,84

77	927282,43	5435138,46
78	926852,24	5435272,19
79	926129,36	5435343,26
80	925885,86	5435330,86
81	925608,21	5435325,82
82	925316,83	5435336,60
83	925012,80	5435308,70
84	924687,97	5435336,70
85	924338,80	5435440,62
86	924036,39	5435575,84
87	923777,58	5435767,34
88	923590,13	5436057,64
89	923267,43	5436886,83
90	923094,52	5437453,11
91	923038,47	5437570,86
92	922933,56	5437627,77
93	922388,17	5437547,75
94	921949,33	5437573,94
95	921768,89	5437472,97
96	921625,84	5437270,41
97	921489,56	5436953,61
98	921381,46	5436615,02
99	921269,36	5436430,06
100	921103,01	5436318,20
101	920979,48	5436322,01
102	920862,98	5436355,02
103	920723,52	5436483,63
104	920541,51	5436570,74
105	920107,19	5436660,91
106	919803,86	5436642,87
107	919423,21	5436511,59
108	919192,05	5436463,68
109	919000,94	5436492,08
110	918844,61	5436592,21
111	918596,99	5436871,95
112	918352,50	5437195,99
113	918060,88	5437483,79
114	917616,47	5437851,69
115	917343,63	5437984,83
116	917098,62	5438091,25
117	916896,16	5438239,18
118	916816,40	5438511,95
119	916799,69	5438672,28
120	916865,66	5439166,07
121	916943,42	5439557,78
122	917025,77	5439880,42
123	917053,66	5440109,53
124	917094,89	5440444,65
125	917113,75	5440867,31
126	917112,60	5441117,59
127	917052,24	5441314,79
128	916986,05	5441457,02
129	917025,76	5441717,77
130	917075,23	5441954,88
131	917115,61	5442171,64
132	917147,85	5442434,82
133	917171,02	5442731,12
134	917183,85	5442989,95
135	917108,45	5443243,62
136	916950,49	5443384,76
137	916783,54	5443427,21
138	916648,92	5443520,85
139	916489,88	5443700,27
140	916427,77	5443899,50
141	916389,54	5444058,85
142	916492,49	5444269,24
143	916529,99	5444419,35
144	916698,41	5444743,49
145	916904,02	5445106,98
146	917013,52	5445462,06
147	917017,67	5445732,96
148	917003,11	5446062,51
149	917006,15	5446264,75
150	917087,94	5446499,56
151	917200,94	5446743,61
152	917123,97	5447161,63
153	917118,61	5447406,48
154	917201,46	5447603,03
155	917354,64	5447821,29
156	917462,73	5447996,93
157	917547,21	5448162,80
158	917747,36	5448396,81
159	918192,06	5448472,05
160	918493,98	5448633,87
161	918832,05	5448926,81
162	919026,78	5449191,77
163	919074,87	5449329,67
164	919126,25	5449566,65
165	919074,47	5449856,83
166	918936,92	5450176,04
167	918788,76	5450400,51
168	918698,70	5450636,12

169	918670,83	5450939,87
170	918772,16	5451180,93
171	918898,17	5451340,02
172	919051,31	5451451,33
173	919175,17	5451686,96
174	919275,43	5451966,29
175	919344,45	5452236,40
176	919413,99	5452353,67
177	919590,47	5452470,96
178	919846,54	5452685,71
179	919995,91	5452904,25
180	920105,64	5453102,68
181	920128,25	5453364,64
182	920074,32	5453677,88
183	920103,67	5453820,94
184	920214,45	5453874,15
185	920809,25	5453858,48
186	921174,94	5453950,82
187	921369,09	5454101,22
188	921499,45	5454267,64
189	921573,08	5454495,39
190	921574,81	5454839,05
191	921543,11	5455089,60
192	921526,90	5455342,86
193	921648,61	5455708,51
194	921789,34	5456072,81
195	921926,49	5456280,76
196	921996,58	5456459,11
197	922032,50	5456746,84
198	922049,74	5457253,65
199	922213,73	5457303,07
200	922598,40	5457287,10
201	923330,54	5457215,80
202	923708,14	5457154,50
203	924175,88	5457124,97
204	924273,90	5457160,00
205	924316,80	5457225,70
206	924303,27	5457356,53
207	924252,01	5457547,35
208	924266,77	5457912,99
209	924309,45	5458135,31
210	924330,97	5458382,07
211	924468,50	5458968,14
212	924506,09	5459439,10
213	924558,25	5459580,53
214	924639,70	5459651,12

215	924961,43	5459769,51
216	925185,69	5459860,47
217	925276,94	5459960,92
218	925333,99	5460117,28
219	925341,37	5460326,84
220	925386,79	5460640,64
221	925443,37	5461003,30
222	925533,82	5461252,77
223	925632,42	5461402,35
224	925847,18	5461520,73
225	926177,85	5461604,10
226	926534,30	5461620,71
227	926773,75	5461657,11
228	926923,89	5461726,62
229	927329,30	5462106,43
230	927798,79	5462527,50
231	928026,86	5462671,67
232	928388,28	5463024,05
233	928555,26	5463115,28
234	928951,30	5463243,43
235	929251,26	5463374,77
236	929453,47	5463635,32
237	929615,77	5463925,48
238	930019,90	5464389,32
239	930314,83	5464822,77
240	930495,64	5465210,91
241	930638,96	5465609,37
242	930762,15	5465940,51
243	930814,02	5466555,59
244	930802,86	5467144,63
245	930805,83	5467770,84
246	930990,28	5468422,28
247	931150,44	5468788,98
248	931308,36	5469018,33
249	931510,80	5469175,73
250	932090,60	5469424,56
251	932521,76	5469573,26
252	932689,41	5469672,03
253	932766,35	5469838,42
254	932861,49	5469992,04
255	933165,59	5470287,33
256	933518,30	5470567,68
257	933407,56	5470781,87
258	933275,66	5471073,95
259	933207,04	5471342,42
260	933216,38	5471578,57

261	933259,50	5472709,93
262	933708,64	5473002,48
263	934039,35	5473295,86
264	934289,68	5473640,83
265	934454,72	5474022,46
266	934784,68	5474464,86
267	934930,96	5474798,16
268	935175,62	5475223,75
269	935340,55	5475338,00
270	935738,61	5475557,81
271	936002,48	5475825,42
272	936164,50	5476111,77
273	936246,05	5476289,28
274	936270,08	5476570,21
275	936214,49	5476807,19
276	935933,02	5477358,24
277	935643,65	5477852,57
278	935377,80	5478089,30
279	935132,09	5478393,35
280	934983,02	5478552,98
281	934833,74	5478869,22
282	934710,78	5479072,80
283	934622,37	5479438,18
284	934637,37	5479593,72
285	934787,16	5479869,48
286	934995,63	5480163,95
287	935483,73	5480732,55
288	935695,78	5481129,91
289	935368,02	5481409,27
290	934992,19	5481711,15
291	934678,59	5482081,16
292	934536,08	5482331,99
293	934129,77	5483166,98
294	933987,03	5483520,96
295	933929,56	5483784,80
296	933990,47	5484632,22
297	934082,95	5484908,26
298	934310,43	5485201,37
299	934547,98	5485528,15
300	934908,99	5486189,86
301	935349,35	5486945,20
302	935611,08	5487289,35
303	935816,58	5487648,97
304	936004,23	5488185,57
305	936229,57	5488555,23
306	936635,14	5489251,95

307	936872,50	5489788,82
308	936975,32	5490155,78
309	938157,86	5491770,93
310	938374,53	5492179,40
311	938439,30	5492495,62
312	938312,16	5493119,66
313	938762,92	5493435,00
314	939016,46	5493665,14
315	939159,73	5493956,65
316	939321,25	5494395,80
317	939526,78	5494808,89
318	939882,81	5495295,25
319	940050,79	5495558,24
320	940135,63	5495781,35
321	940127,83	5495991,98
322	940121,35	5496096,58
323	939925,20	5495892,73
324	938961,25	5495044,74
325	938782,22	5494953,14
326	938643,18	5494913,15
327	938418,02	5494938,34
328	938246,09	5495009,64
329	938017,39	5495175,78
330	937887,08	5495321,28
331	937057,49	5496415,54
332	936900,72	5496572,00
333	936638,80	5496781,37
334	936413,31	5496929,13
335	936105,25	5497064,64
336	935818,16	5497239,50
337	935419,15	5497435,98
338	935029,13	5497568,26
339	934811,73	5497701,82
340	934610,75	5497875,06
341	934206,90	5498258,00
342	933777,56	5498665,44
343	933470,46	5499005,13
344	933231,44	5499344,52
345	932945,97	5499923,25
346	932921,77	5500092,94
347	932922,43	5500292,62
348	932942,44	5500509,08
349	932974,38	5500701,98
350	933131,18	5500990,39
351	933476,37	5501501,36
352	933864,15	5502036,54

353	934069,34	5502303,31
354	934304,21	5502540,72
355	934657,46	5502846,86
356	934962,01	5503042,99
357	935485,28	5503314,27
358	935776,92	5503520,39
359	935861,13	5503618,78
360	935927,61	5503850,08
361	936000,54	5504489,48
362	936058,63	5504794,01
363	936127,03	5504988,86
364	936203,18	5505165,00
365	936256,43	5505338,23
366	936277,73	5505509,22
367	936234,20	5505916,34
368	936139,69	5506118,31
369	936065,17	5506218,96
370	935957,42	5506299,30
371	935748,06	5506355,12
372	935340,27	5506366,11
373	934618,92	5506308,72
374	934411,80	5506332,61
375	934310,19	5506371,65
376	934206,96	5506451,67
377	934085,02	5506587,48
378	933974,05	5506686,20
379	933629,18	5506878,82
380	933259,48	5507041,43
381	932826,55	5507208,56
382	932631,37	5507336,00
383	932439,43	5507508,60
384	932131,66	5507839,29
385	932075,85	5508011,24
386	932086,18	5508155,77
387	932115,22	5508308,05
388	932152,33	5508446,11
389	932328,81	5508755,82
390	932753,72	5509556,22
391	933120,56	5510052,07
392	933177,66	5510152,39
393	933179,92	5510247,58
394	933120,89	5510437,92
395	933110,89	5510615,67
396	933120,26	5510746,66
397	933158,97	5510907,33
398	933196,73	5510990,88

399	933276,74	5511094,12
400	933525,81	5511276,07
401	933637,45	5511440,59
402	933711,00	5511580,62
403	933766,82	5511917,11
404	933807,16	5512100,36
405	933904,93	5512261,34
406	934032,37	5512456,52
407	934118,52	5512645,58
408	934179,51	5512863,66
409	934192,43	5513044,33
410	934125,99	5513639,26
411	934079,23	5514128,37
412	934053,12	5514588,76
413	933978,29	5515066,24
414	933877,65	5515373,08
415	933670,20	5515773,79
416	933620,84	5515972,55
417	933581,17	5516306,78
418	933595,39	5516505,52
419	933639,59	5516679,42
420	933733,49	5516849,77
421	934140,02	5517392,74
422	934275,54	5517573,76
423	934481,07	5517717,95
424	934655,62	5517937,02
425	934787,27	5518063,79
426	934960,54	5518264,80
427	935077,34	5518501,62
428	935153,50	5518741,33
429	935171,90	5518998,78
430	935165,78	5519167,20
431	935129,01	5519287,88
432	935055,77	5519406,61
433	934873,16	5519583,11
434	934766,71	5519745,07
435	934754,46	5519827,67
436	934886,74	5520090,63
437	935040,34	5520333,89
438	935186,51	5520473,26
439	935646,29	5520871,71
440	935899,58	5521112,38
441	936211,27	5521344,35
442	936418,42	5521574,70
443	936614,61	5521905,73
444	936675,61	5522060,28

445	936708,51	5522203,21
446	936749,51	5522395,48
447	936813,40	5522527,14
448	936907,30	5522633,92
449	937321,27	5522962,98
450	937454,55	5523112,37
451	937522,64	5523239,18
452	937564,92	5523385,97
453	937563,63	5523495,04
454	937531,70	5523619,90
455	937295,22	5523995,48
456	937195,53	5524188,76
457	937128,11	5524388,81
458	937105,85	5524522,08
459	937125,86	5524611,44
460	937261,72	5524860,52
461	937282,38	5524958,93
462	937238,50	5525043,79
463	937144,62	5525127,69
464	936987,16	5525211,58
465	936673,23	5525329,38
466	936536,44	5525448,12
467	936209,92	5525771,11
468	936093,77	5525861,15
469	935653,04	5526110,59
470	935271,67	5526301,30
471	934993,54	5526411,98
472	934809,31	5526438,78
473	934714,12	5526441,04
474	934466,31	5526340,69
475	934255,29	5526246,83
476	934117,19	5526220,37
477	933970,70	5526203,59
478	933776,80	5526222,00
479	933259,26	5526349,78
480	933078,25	5526421,75
481	932965,63	5526497,88
482	932899,17	5526584,38
483	932846,58	5526737,95
484	932835,62	5526902,18
485	932819,49	5527311,96
486	932780,45	5527464,58
487	932536,87	5527995,05
488	932452,66	5528214,46
489	932398,45	5528281,91
490	932103,23	5528407,43

491	931679,25	5528573,94
492	931549,21	5528596,85
493	931331,42	5528598,79
494	930836,45	5528534,27
495	930625,11	5528562,98
496	930537,66	5528610,10
497	930480,87	5528704,97
498	930469,26	5528796,60
499	930483,46	5528931,80
500	930581,88	5529101,84
501	930831,95	5529297,37
502	931071,05	5529466,44
503	931123,32	5529562,59
504	931169,47	5529763,62
505	931250,14	5529875,90
506	931358,87	5529999,81
507	931393,41	5530101,76
508	931385,99	5530252,13
509	931237,88	5530530,60
510	930943,30	5531046,55
511	930849,73	5531262,09
512	930695,50	5531454,73
513	930516,10	5531612,83
514	930340,89	5531702,55
515	930188,59	5531731,59
516	930053,06	5531741,28
517	929863,34	5531691,24
518	929680,38	5531608,98
519	929531,63	5531497,01
520	929395,46	5531370,53
521	929182,49	5531058,83
522	929145,71	5530925,24
523	929091,50	5530738,42
524	929006,00	5530558,37
525	928860,79	5530368,97
526	928591,68	5530097,60
527	928429,70	5529991,12
528	928308,06	5529940,79
529	928052,50	5529922,72
530	927901,18	5529965,30
531	927774,69	5530101,48
532	927672,73	5530136,00
533	927529,14	5530159,88
534	927255,20	5530138,58
535	927102,25	5530158,58
536	926926,40	5530239,24

537	926754,42	5530374,11
538	926564,68	5530578,37
539	926333,32	5530899,09
540	926176,83	5531060,10
541	926034,20	5531161,10
542	925892,87	5531216,59
543	925728,32	5531264,67
544	925507,61	5531289,50
545	925307,23	5531281,11
546	925068,46	5531243,68
547	924802,90	5531149,13
548	924584,45	5531014,89
549	924241,46	5530726,09
550	924104,98	5530658,65
551	923855,23	5530594,75
552	923633,24	5530601,52
553	923468,03	5530640,56
554	922811,39	5530918,99
555	922602,29	5531042,89
556	922006,95	5531416,83
557	921672,33	5531626,88
558	921522,93	5531760,13
559	921365,45	5531971,14
560	921278,98	5532031,81
561	920962,10	5532172,47
562	920764,94	5532336,38
563	920561,64	5532541,59
564	919793,60	5533740,60
565	919696,46	5533970,02
566	919309,52	5534528,87
567	919209,16	5534713,10
568	919182,69	5534851,21
569	919166,21	5535129,36
570	919135,87	5535276,82
571	919050,68	5535419,12
572	918950,32	5535539,79
573	918843,82	5535701,76
574	918793,79	5535827,94
575	918741,18	5535917,96
576	918639,86	5536025,09
577	918430,43	5536144,46
578	918197,46	5536251,88
579	917998,33	5536388,70
580	917798,91	5536457,41
581	917600,14	5536535,16
582	917456,54	5536622,59

583	917225,15	5536816,18
584	917033,78	5537061,39
585	916963,42	5537220,81
586	916908,88	5537347,29
587	916760,74	5537562,19
588	916674,90	5537695,43
589	916623,57	5537867,11
590	916559,03	5537980,69
591	916544,82	5538099,76
592	916532,20	5538432,13
593	916475,73	5538531,52
594	916459,58	5538623,48
595	916424,06	5538825,80
596	916373,07	5539001,99
597	916243,00	5539215,59
598	915928,34	5539642,16
599	915795,35	5539878,68
600	915674,32	5540218,78
601	915569,75	5540344,31
602	915447,77	5540416,57
603	914795,25	5540690,15
604	914568,70	5540824,36
605	914384,76	5540982,79
606	914279,22	5541094,75
607	914131,09	5541309,65
608	914007,16	5541418,38
609	913772,54	5541566,80
610	913393,02	5541784,57
611	913145,19	5541874,89
612	912708,88	5541996,82
613	912516,23	5542020,55
614	912453,04	5542051,38
615	912364,87	5542139,40
616	912154,45	5542372,36
617	912054,71	5542502,08
618	912017,27	5542613,74
619	911993,04	5542783,47
620	911984,30	5543042,92
621	912029,13	5543162,33
622	912055,58	5543278,51
623	912057,47	5543559,90
624	911972,21	5544147,20
625	911960,25	5544297,90
626	911989,60	5544391,16
627	911995,72	5544477,01
628	911996,36	5544613,17

629	912026,67	5544770,86
630	912025,11	5544850,90
631	911992,56	5544954,93
632	911863,07	5545176,67
633	911791,15	5545416,11
634	911740,91	5545577,72
635	911633,48	5545765,19
636	911553,77	5545857,15
637	911284,29	5546026,21
638	910692,39	5546322,71
639	910225,72	5546592,09
640	909694,83	5546916,02
641	909545,07	5547044,76
642	909474,06	5547131,56
643	909420,47	5547271,60
644	909382,69	5547442,32
645	909357,48	5547662,08
646	909277,73	5547944,76
647	909252,53	5548164,51
648	909190,85	5548382,35
649	909120,17	5548473,67
650	908744,47	5548936,38
651	908717,01	5548997,37
652	908721,84	5549065,14
653	908806,70	5549236,19
654	909080,32	5549570,89
655	909175,18	5549627,69
656	909286,51	5549660,63
657	909534,03	5549680,23
658	909654,72	5549691,60
659	909826,02	5549724,80
660	910144,58	5549861,94
661	910342,21	5549933,23
662	910423,65	5550005,53
663	910458,88	5550092,02
664	910432,92	5550186,50
665	910294,23	5550483,38
666	910144,11	5550925,49
667	910049,86	5551068,44
668	909915,26	5551218,81
669	909778,41	5551337,55
670	909608,97	5551444,98
671	909457,92	5551492,09
672	909250,08	5551506,88
673	909051,29	5551521,07
674	908834,42	5551536,52

675	908620,45	5551592,64
676	908297,06	5551706,51
677	907506,97	5552153,36
678	907208,10	5552356,30
679	906731,69	5552808,04
680	906518,01	5552932,24
681	906420,22	5553025,49
682	906304,66	5553188,13
683	906075,82	5553354,29
684	905448,99	5553862,15
685	905249,51	5554058,02
686	905142,67	5554151,90
687	904461,32	5554531,96
688	904222,47	5554685,20
689	904102,41	5554720,99
690	903975,26	5554720,98
691	903812,93	5554673,51
692	903493,78	5554528,22
693	903166,87	5554465,23
694	902704,10	5554407,37
695	902623,41	5554422,19
696	902553,69	5554463,48
697	902521,40	5554583,86
698	902479,99	5555022,74
699	902400,89	5555187,33
700	902311,46	5555334,49
701	902195,57	5555492,60
702	902156,19	5555577,14
703	902142,92	5555709,78
704	902124,49	5555897,28
705	902008,91	5556123,50
706	901837,17	5556326,46
707	901697,41	5556404,52
708	901314,95	5556518,06
709	901160,02	5556574,48
710	901050,93	5556636,77
711	900912,44	5556796,49
712	900829,14	5556965,90
713	900732,92	5557145,33
714	900622,85	5557257,61
715	900305,25	5557389,21
716	900098,37	5557417,57
717	899870,52	5557406,55
718	899344,15	5557348,65
719	898945,89	5557367,92
720	898823,26	5557367,58

721	898642,22	5557312,35
722	898349,20	5557215,15
723	897985,81	5557150,19
724	897835,74	5557147,25
725	897756,02	5557175,63
726	897665,97	5557186,58
727	897562,39	5557134,92
728	897369,75	5556980,60
729	897101,00	5556650,06
730	896862,26	5556294,67
731	896664,48	5556068,06
732	896469,92	5555886,63
733	896157,58	5555645,47
734	896000,10	5555538,62
735	895730,66	5555453,35
736	895416,31	5555439,39
737	895089,39	5555439,95
738	894844,42	5555507,34
739	894621,06	5555623,15
740	894431,58	5555768,31
741	894251,11	5555976,44
742	894120,68	5556185,51
743	894094,82	5556332,68
744	894101,90	5556432,10
745	894170,92	5556572,50
746	894659,72	5557123,54
747	895041,06	5557632,26
748	895199,10	5558002,48
749	895231,66	5558140,94
750	895252,48	5558752,53
751	895224,68	5558936,17
752	895120,05	5559188,85
753	895008,01	5559337,61
754	894902,77	5559454,09
755	894783,98	5559507,96
756	894698,47	5559518,58
757	894588,09	5559499,18
758	894463,85	5559412,67
759	894347,05	5559302,90
760	894260,91	5559177,33
761	894127,05	5558891,67
762	893910,68	5558212,25
763	893845,18	5558121,55
764	893553,16	5557910,71
765	893317,92	5557795,76
766	893203,04	5557776,68

767	892852,53	5557828,87
768	892698,89	5557903,38
769	892243,40	5558267,29
770	891875,71	5558588,64
771	891662,95	5558853,55
772	891585,44	5559040,71
773	891583,14	5559199,83
774	891635,39	5559296,02
775	891708,96	5559372,53
776	891725,38	5559475,81
777	891688,14	5559909,89
778	891645,77	5560271,67
779	891591,79	5560534,36
780	891513,95	5560717,02
781	891368,34	5560904,49
782	891226,30	5561014,51
783	891083,30	5561110,96
784	890949,03	5561138,67
785	890776,05	5561132,81
786	890624,36	5561107,27
787	890467,86	5561013,95
788	890329,11	5560914,83
789	890149,07	5560745,98
790	889960,67	5560459,66
791	889790,69	5560112,98
792	889556,47	5559820,83
793	889247,03	5559556,73
794	889072,14	5559460,18
795	888667,79	5559329,99
796	888449,94	5559331,86
797	887939,67	5559372,68
798	887619,47	5559468,11
799	887373,20	5559580,98
800	887099,78	5559759,39
801	886847,01	5559972,64
802	886395,40	5560263,60
803	885970,25	5560543,60
804	885834,67	5560616,82
805	885714,61	5560652,60
806	885367,63	5560690,89
807	885052,65	5560667,88
808	884539,85	5560545,37
809	884156,14	5560450,03
810	883877,30	5560424,45
811	883692,69	5560446,65
812	883547,75	5560515,99

813	883323,08	5560613,71
814	883215,90	5560703,06
815	883059,64	5560868,58
816	882903,35	5561097,66
817	882780,94	5561356,15
818	882711,80	5561533,63
819	882696,23	5561761,81
820	882674,97	5562548,98
821	882634,24	5562742,61
822	882568,34	5562901,70
823	882460,49	5563045,61
824	882333,94	5563118,19
825	882218,39	5563153,64
826	881913,72	5563148,05
827	881310,83	5563100,06
828	881126,88	5563067,72
829	880949,08	5562994,06
830	880728,97	5562964,30
831	880566,29	5562975,84
832	880051,80	5563085,06
833	879541,47	5563253,02
834	879290,67	5563302,63
835	879015,35	5563326,74
836	878706,14	5563385,03
837	878619,30	5563441,14
838	878272,22	5563733,75
839	878114,05	5563808,58
840	877988,17	5563826,60
841	877873,28	5563807,51
842	877581,89	5563669,26
843	877258,89	5563469,67
844	877064,30	5563415,37
845	876937,48	5563356,25
846	876821,65	5563260,03
847	876757,80	5563128,33
848	876729,44	5563048,59
849	876699,83	5562823,62
850	876692,21	5562524,44
851	876668,38	5562380,80
852	876600,65	5562258,45
853	876524,51	5562209,36
854	876414,46	5562194,47
855	876162,37	5562226,00
856	875985,49	5562293,05
857	875846,98	5562389,17
858	875753,03	5562473,06

859	875709,08	5562621,50
860	875583,18	5563470,59
861	875571,82	5563630,36
862	875521,10	5563747,49
863	875388,08	5563856,85
864	875233,09	5564040,44
865	875112,33	5564130,76
866	874936,72	5564215,88
867	874824,39	5564232,95
868	874699,82	5564205,46
869	874594,96	5564135,71
870	874514,00	5564018,83
871	874159,81	5563571,68
872	874044,35	5563352,81
873	873979,57	5563143,95
874	873927,49	5562666,26
875	873895,61	5562473,24
876	873771,53	5562068,79
877	873593,22	5561668,18
878	873331,65	5561246,24
879	872970,71	5560767,78
880	872799,74	5560598,27
881	872454,51	5560341,22
882	871972,13	5560071,19
883	871630,76	5559868,36
884	871473,28	5559825,04
885	871305,14	5559823,36
886	870843,28	5559842,51
887	870505,35	5559880,12
888	870304,29	5559862,60
889	869841,79	5559872,72
890	869432,86	5559933,53
891	869265,03	5559936,35
892	868759,98	5559858,67
893	868474,69	5559806,25
894	868269,77	5559798,08
895	868103,88	5559764,44
896	867893,79	5559747,56
897	867798,91	5559754,30
898	867688,82	5559802,96
899	867612,94	5559885,56
900	867564,46	5560034,31
901	867533,00	5560358,97
902	867516,32	5560827,92
903	867459,78	5560927,30
904	867334,20	5561013,41

905	867136,65	5561109,17
906	866899,07	5561153,26
907	866691,86	5561177,06
908	866522,72	5561225,38
909	866106,24	5561500,17
910	865888,97	5561638,19
911	865615,55	5561752,95
912	865200,77	5561859,58
913	865066,14	5561946,33
914	864887,93	5562058,89
915	864739,78	5562083,02
916	864631,01	5562086,19
917	864375,11	5561999,89
918	864269,58	5561984,67
919	864060,51	5561854,16
920	863627,21	5561571,54
921	863526,86	5561501,47
922	863494,31	5561426,57
923	863466,27	5561351,35
924	863461,81	5561224,52
925	863505,85	5560948,92
926	863619,92	5560636,55
927	863792,47	5560251,93
928	864001,15	5559864,75
929	864044,80	5559711,80
930	864068,45	5559533,01
931	864039,48	5559380,66
932	863975,00	5559239,92
933	863458,94	5558622,57
934	863321,17	5558536,97
935	863198,21	5558532,08
936	862885,12	5558599,67
937	862305,34	5558876,94
938	862146,51	5558942,70
939	861992,57	5558949,06
940	861422,69	5558789,67
941	860874,78	5558619,62
942	860427,22	5558456,09
943	860327,52	5558395,03
944	860257,86	5558309,15
945	860244,06	5558178,43
946	860227,04	5558002,54
947	860239,06	5557851,81
948	860297,59	5557652,40
949	860451,66	5557391,72
950	860452,35	5557337,17

951	860399,87	5557109,30
952	860377,02	5556979,22
953	860355,81	5556808,16
954	860371,77	5556520,94
955	860417,76	5556208,88
956	860417,22	5556009,10
957	860371,82	5555817,06
958	860225,19	5555414,21
959	860093,72	5555033,00
960	859993,14	5554831,24
961	859674,79	5554504,15
962	859463,52	5554278,45
963	859269,97	5554110,51
964	859081,54	5554014,88
965	858886,01	5553947,02
966	858757,25	5553924,34
967	858483,25	5553966,47
968	858278,95	5553967,33
969	858155,05	5553948,87
970	858014,37	5553886,19
971	857897,21	5553899,03
972	857751,63	5553959,30
973	857185,66	5554367,23
974	856850,53	5554636,20
975	856377,16	5555069,36
976	856264,80	5555149,98
977	855683,46	5555341,04
978	855370,34	5555472,21
979	855199,28	5555493,40
980	855066,32	5555475,58
981	854952,75	5555410,96
982	854518,15	5554660,70
983	854433,97	5554562,20
984	854329,77	5554501,49
985	854168,10	5554462,98
986	853916,71	5554439,92
987	853803,44	5554443,40
988	853639,46	5554500,44
989	853294,03	5554688,39
990	853188,74	5554804,83
991	853123,18	5554904,83
992	853098,60	5555006,49
993	853125,95	5555136,24
994	853488,41	5555637,32
995	853499,00	5555722,84
996	853453,55	5556171,09

997	853376,67	5556303,70
998	853068,31	5556566,22
999	852948,22	5556601,97
1000	852799,43	5556617,05
1001	852614,86	5556575,64
1002	852427,40	5556493,55
1003	852344,18	5556408,62
1004	852266,45	5556336,92
1005	852185,80	5556288,15
1006	852052,20	5556261,28
1007	851818,20	5556291,48
1008	851584,56	5556262,61
1009	851383,83	5556249,58
1010	851160,82	5556242,68
1011	850996,57	5556231,59
1012	850876,84	5556208,30
1013	850743,92	5556126,88
1014	850634,28	5555989,34
1015	850528,52	5555842,43
1016	850235,52	5555231,95
1017	849782,31	5554346,78
1018	849660,11	5554160,16
1019	849510,28	5553775,68
1020	849380,09	5553476,12
1021	849185,04	5553158,45
1022	849077,44	5552857,28
1023	849007,81	5552707,81
1024	848770,86	5552311,35
1025	848648,06	5552052,15
1026	848595,88	5551892,36
1027	848516,59	5551734,50
1028	848464,37	5551638,30
1029	848366,97	5551545,30
1030	848233,42	5551454,85
1031	848095,04	5551360,20
1032	848033,10	5551319,18
1033	847935,01	5551280,72
1034	847750,41	5551302,87
1035	847520,89	5551396,31
1036	847256,48	5551573,96
1037	846840,27	5551916,74
1038	846627,15	5552113,48
1039	846492,43	5552327,35
1040	846245,92	5552758,03
1041	846040,39	5553190,35
1042	845905,08	5553331,61

1043	845776,56	5553440,61
1044	845579,31	5553540,85
1045	845428,25	5553587,86
1046	845262,67	5553622,30
1047	845031,59	5553629,57
1048	844764,40	5553575,80
1049	844600,15	5553564,74
1050	844391,98	5553574,93
1051	844192,58	5553516,38
1052	844030,97	5553414,30
1053	843870,03	5553257,67
1054	843772,67	5553101,07
1055	843494,23	5552503,21
1056	843448,48	5552370,23
1057	843416,44	5552045,55
1058	843394,24	5550961,84
1059	843377,90	5550794,98
1060	843317,04	5550576,79
1061	843194,90	5550326,60
1062	843095,59	5550206,48
1063	842929,13	5550100,18
1064	842712,67	5549992,91
1065	842312,91	5549862,27
1066	841921,23	5549717,42
1067	841637,99	5549564,90
1068	841396,05	5549418,55
1069	841240,27	5549270,64
1070	841089,72	5549067,88
1071	840916,96	5548744,08
1072	840908,65	5548626,60
1073	840957,52	5548418,82
1074	841032,18	5548254,61
1075	841147,50	5548087,52
1076	841382,90	5547884,67
1077	841702,81	5547721,30
1078	842058,28	5547482,74
1079	842237,49	5547320,20
1080	842308,59	5547169,87
1081	842354,54	5546984,99
1082	842400,61	5546609,39
1083	842398,50	5546387,04
1084	842372,16	5546207,28
1085	842269,05	5545969,36
1086	842070,80	5545670,09
1087	841376,53	5544906,43
1088	841044,05	5544571,24

1089	840918,64	5544403,03
1090	840845,80	5544271,95
1091	840772,04	5544063,77
1092	840713,53	5543750,06
1093	840695,89	5543565,14
1094	840698,60	5543410,56
1095	840753,90	5543229,57
1096	840879,61	5542952,79
1097	841009,49	5542734,73
1098	841164,83	5542555,74
1099	841234,28	5542446,39
1100	841307,02	5542255,08
1101	841332,70	5541976,29
1102	841411,36	5541612,02
1103	841462,80	5541440,38
1104	841526,45	5541313,27
1105	841679,81	5541170,75
1106	841822,20	5541065,33
1107	841905,20	5540955,01
1108	841943,99	5540861,47
1109	841965,71	5540719,18
1110	841933,21	5540580,72
1111	841831,03	5540419,95
1112	841659,48	5540241,39
1113	841553,69	5540158,05
1114	841245,00	5539966,49
1115	841109,83	5539917,03
1116	840736,85	5539843,51
1117	840408,37	5539821,35
1118	839806,57	5539786,73
1119	839466,14	5539788,11
1120	838615,13	5539889,18
1121	838369,85	5539951,92
1122	838212,31	5540035,71
1123	838026,66	5540171,43
1124	837747,33	5540459,08
1125	837497,43	5540649,28
1126	837345,34	5540809,88
1127	836825,19	5541223,52
1128	836668,24	5541379,92
1129	836381,56	5541563,65
1130	836255,70	5541581,62
1131	836150,81	5541575,42
1132	836032,45	5541506,60
1133	835884,45	5541339,99
1134	835570,43	5540944,46

1135	835448,27	5540757,84
1136	835383,83	5540617,11
1137	835367,45	5540513,83
1138	835365,40	5540227,91
1139	835368,14	5540009,79
1140	835375,62	5539923,00
1141	835362,42	5539864,90
1142	835313,83	5539691,26
1143	835300,05	5539560,56
1144	835313,14	5539296,28
1145	835277,52	5539049,08
1146	835269,85	5538940,65
1147	835304,12	5538847,42
1148	835379,70	5538760,34
1149	835505,28	5538674,28
1150	835775,12	5538573,47
1151	836178,27	5538431,47
1152	836377,09	5538353,83
1153	836744,63	5538350,56
1154	836988,91	5538337,82
1155	837497,19	5538270,10
1156	837787,61	5538267,72
1157	837953,49	5538237,82
1158	838118,78	5538135,34
1159	838242,77	5538026,68
1160	838300,90	5537949,91
1161	838346,17	5537819,59
1162	838306,01	5537123,20
1163	838293,32	5536815,35
1164	838225,10	5536556,84
1165	838027,35	5536007,80
1166	837936,77	5535882,56
1167	837847,42	5535838,93
1168	837601,27	5535760,99
1169	837187,64	5535690,35
1170	837066,35	5535644,44
1171	836966,04	5535574,34
1172	836927,07	5535472,68
1173	836903,02	5535260,98
1174	836908,96	5535088,03
1175	836958,75	5534957,38
1176	837099,20	5534824,87
1177	837493,37	5534556,35
1178	838356,89	5534054,88
1179	838827,28	5533708,34
1180	839396,81	5533223,11

1181	839535,35	5533063,48
1182	839611,91	5532926,40
1183	839653,98	5532750,89
1184	839647,85	5532279,15
1185	839660,21	5532132,98
1186	839737,60	5531750,67
1187	839808,26	5531273,49
1188	839853,25	5531075,08
1189	839874,70	5530864,72
1190	839927,13	5530643,08
1191	840079,39	5530228,24
1192	840228,94	5529518,47
1193	840245,19	5529362,97
1194	840226,88	5529232,60
1195	840158,89	5529105,74
1196	840025,74	5528956,24
1197	839880,95	5528834,84
1198	839718,41	5528719,21
1199	839569,05	5528661,67
1200	839300,98	5528594,38
1201	838914,51	5528458,26
1202	838515,47	5528336,67
1203	838342,88	5528271,69
1204	838196,73	5528259,32
1205	838042,55	5528197,59
1206	837966,76	5528153,01
1207	837867,13	5528028,39
1208	837768,48	5527917,33
1209	837687,58	5527800,46
1210	837648,65	5527635,23
1211	837636,51	5527463,57
1212	837639,80	5527381,61
1213	837678,91	5527292,59
1214	837868,41	5527147,53
1215	838447,81	5526802,38
1216	838654,11	5526637,96
1217	838828,15	5526466,75
1218	838955,40	5526276,15
1219	839079,14	5526035,87
1220	839225,80	5525798,49
1221	839245,56	5525692,66
1222	839301,45	5525584,29
1223	839386,33	5525462,07
1224	839526,35	5525285,10
1225	839623,18	5525062,15
1226	839758,31	5524662,15

1227	839802,39	5524386,64
1228	839783,31	5523988,48
1229	839754,37	5523836,15
1230	839697,97	5523744,81
1231	839570,61	5523613,10
1232	839310,98	5523472,55
1233	838993,58	5523349,72
1234	838115,85	5523071,31
1235	837942,92	5523065,37
1236	837780,62	5523081,39
1237	837634,46	5523069,03
1238	837558,35	5523019,95
1239	837519,39	5522918,28
1240	837510,44	5522791,78
1241	837507,70	5522560,44
1242	837561,08	5522352,38
1243	837679,72	5522039,82
1244	837782,11	5521882,77
1245	837891,02	5521625,38
1246	838172,32	5521237,75
1247	838367,51	5520788,14
1248	838413,14	5520598,77
1249	838417,10	5520462,31
1250	838389,77	5520332,57
1251	838002,19	5519538,29
1252	837968,42	5519381,78
1253	837976,91	5519244,98
1254	838032,81	5519136,62
1255	838247,57	5518835,43
1256	838320,85	5518780,31
1257	838425,38	5518782,00
1258	838566,01	5518844,69
1259	839331,60	5519335,31
1260	839447,09	5519363,45
1261	839550,66	5519351,59
1262	839671,71	5519265,85
1263	839739,51	5519197,50
1264	839806,07	5519047,52
1265	839825,24	5518869,11
1266	839772,85	5518577,74
1267	839751,17	5518207,01
1268	839727,03	5518122,47
1269	839628,71	5518015,92
1270	839327,51	5517801,16
1271	839239,12	5517771,09
1272	839067,16	5517778,72

1273	838933,93	5517756,37
1274	838557,91	5517510,59
1275	838429,92	5517369,83
1276	838365,49	5517229,12
1277	838322,78	5516946,13
1278	838292,34	5516644,13
1279	838244,75	5516420,51
1280	838205,64	5516060,10
1281	838165,76	5515881,34
1282	838115,21	5515744,19
1283	838050,14	5515594,44
1284	837957,29	5515501,14
1285	837610,30	5515280,54
1286	837212,34	5515045,38
1287	837139,75	5515045,98
1288	837024,23	5515081,39
1289	836824,84	5515086,41
1290	836707,76	5515035,67
1291	836197,66	5514626,86
1292	835987,74	5514482,81
1293	835897,80	5514366,61
1294	835846,93	5514224,94
1295	835814,54	5513959,39
1296	835806,74	5513592,24
1297	835843,47	5512763,45
1298	835846,17	5512159,50
1299	835824,99	5511988,50
1300	835837,64	5511910,44
1301	836034,37	5511546,99
1302	836285,53	5510861,93
1303	836453,12	5510214,56
1304	836498,42	5510020,70
1305	836507,27	5509824,88
1306	836479,03	5509618,06
1307	836347,32	5509296,01
1308	836105,73	5508768,36
1309	835988,21	5508454,38
1310	835906,76	5508201,40
1311	835857,86	5508023,27
1312	835785,05	5507892,25
1313	835387,57	5507470,96
1314	835288,62	5507355,39
1315	834989,74	5507108,70
1316	834865,60	5507022,16
1317	834167,52	5506522,24
1318	834070,76	5506501,86

1319	833958,15	5506514,35
1320	833835,57	5506513,93
1321	833715,25	5506481,59
1322	833607,87	5506439,24
1323	833433,44	5506283,62
1324	833266,48	5506104,78
1325	833150,41	5506004,04
1326	832945,66	5505868,72
1327	832809,29	5505737,64
1328	832743,87	5505646,93
1329	832709,12	5505540,45
1330	832699,54	5505404,96
1331	832713,82	5505285,93
1332	832735,17	5505202,71
1333	832821,08	5505069,54
1334	833046,09	5504849,37
1335	833517,39	5504452,92
1336	833987,40	5504038,40
1337	834186,58	5503838,22
1338	834414,93	5503472,56
1339	834520,00	5503161,00
1340	834524,98	5502974,55
1341	834510,20	5502893,89
1342	834436,85	5502626,72
1343	834119,09	5502177,11
1344	833578,26	5501525,40
1345	833344,64	5501174,26
1346	833245,10	5500986,11
1347	833171,02	5500837,02
1348	833136,94	5500676,02
1349	833188,36	5500504,43
1350	833225,60	5500324,78
1351	833219,71	5499984,77
1352	833240,62	5499638,33
1353	833238,93	5499293,48
1354	833225,67	5498913,14
1355	833217,15	5498664,09
1356	833152,28	5498260,16
1357	833096,35	5497982,71
1358	832983,05	5497663,91
1359	832799,17	5497245,71
1360	832782,47	5497137,96
1361	832790,59	5497060,22
1362	832780,01	5496974,72
1363	832679,78	5496841,10
1364	832336,46	5496543,11

1365	832070,82	5496316,77
1366	831470,16	5495909,87
1367	831016,90	5495533,41
1368	830763,55	5495288,06
1369	830574,37	5495051,79
1370	830403,26	5494814,24
1371	830267,29	5494624,15
1372	830076,94	5494242,71
1373	829985,80	5494044,91
1374	829947,26	5493820,69
1375	829908,09	5493587,43
1376	829930,22	5493322,62
1377	830120,75	5492614,73
1378	830561,11	5491716,71
1379	830586,01	5491619,63
1380	830594,46	5491546,42
1381	830583,88	5491460,93
1382	830415,48	5491068,88
1383	830199,68	5490648,42
1384	829950,31	5490266,63
1385	829864,96	5490086,58
1386	829836,00	5489997,86
1387	829787,32	5489951,37
1388	829627,72	5489876,41
1389	829344,04	5489651,36
1390	829079,69	5489443,10
1391	828762,75	5489261,26
1392	828608,03	5489126,96
1393	828487,85	5488967,51
1394	828386,35	5488815,83
1395	828339,37	5488664,84
1396	828285,33	5488478,04
1397	828258,98	5488361,89
1398	828251,96	5488262,55
1399	828267,83	5488166,10
1400	828344,11	5487961,02
1401	828884,97	5486815,40
1402	828949,97	5486579,33
1403	828966,60	5486364,85
1404	828949,63	5486189,05
1405	828864,95	5486018,02
1406	828488,23	5485568,09
1407	828215,70	5485115,35
1408	827962,09	5484801,96
1409	827685,91	5484490,15
1410	827217,24	5484087,58

1411	827147,64	5484001,72
1412	827119,96	5483931,06
1413	827144,16	5483502,74
1414	827167,53	5483319,54
1415	827162,89	5483061,19
1416	827085,25	5482540,22
1417	827020,42	5482136,34
1418	827006,38	5481937,64
1419	826986,76	5481852,80
1420	826910,79	5481676,63
1421	826762,61	5481442,02
1422	826598,54	5481303,85
1423	826418,01	5481189,52
1424	826276,15	5481108,78
1425	826123,62	5481069,63
1426	825790,15	5481038,73
1427	825581,78	5481044,37
1428	825451,45	5481062,65
1429	825293,35	5481137,35
1430	825158,14	5481214,97
1431	825015,86	5481256,79
1432	824754,28	5481279,80
1433	824494,64	5481266,36
1434	824259,55	5481214,90
1435	824079,33	5481105,08
1436	823859,13	5481007,17
1437	823707,28	5480913,51
1438	823589,02	5480781,17
1439	823411,14	5480575,89
1440	823288,41	5480380,34
1441	823196,38	5480105,46
1442	822959,21	5479060,25
1443	822807,20	5478385,72
1444	822715,29	5477983,76
1445	822567,92	5477567,58
1446	822327,14	5476985,52
1447	822277,31	5476793,91
1448	822285,12	5476711,66
1449	822334,52	5476640,11
1450	822362,37	5476520,15
1451	822316,52	5476192,09
1452	822293,18	5475926,00
1453	822229,22	5475662,77
1454	822125,25	5475411,43
1455	822080,89	5475233,03
1456	821999,13	5475039,13

1457	821890,55	5474915,19
1458	821749,39	5474779,93
1459	821528,92	5474613,97
1460	821372,58	5474520,64
1461	821098,83	5474435,58
1462	820824,38	5474405,04
1463	820603,75	5474429,69
1464	820268,91	5474507,78
1465	820026,61	5474611,11
1466	819748,23	5474653,44
1467	819615,32	5474699,13
1468	819492,64	5474825,78
1469	819049,53	5475170,18
1470	818873,95	5475318,71
1471	818762,34	5475344,75
1472	818604,92	5475364,94
1473	818427,49	5475422,83
1474	818226,14	5475527,81
1475	818050,99	5475553,78
1476	817649,10	5475582,14
1477	817207,46	5475690,45
1478	817031,99	5475711,92
1479	816797,19	5475728,48
1480	816407,93	5475678,80
1481	816080,57	5475670,13
1482	815708,06	5475664,63
1483	815523,30	5475618,68
1484	815358,88	5475539,51
1485	814829,99	5475118,46
1486	814606,72	5474848,32
1487	814382,49	5474564,62
1488	814179,94	5474202,25
1489	814127,47	5474101,58
1490	814025,30	5474004,41
1491	813950,25	5473905,33
1492	813894,27	5473754,98
1493	813828,93	5473600,76
1494	813801,00	5473462,05
1495	813794,48	5473176,62
1496	813812,76	5472921,20
1497	813786,64	5472550,93
1498	813730,03	5472391,55
1499	813410,14	5471973,93
1500	813311,92	5471803,88
1501	813235,92	5471691,25
1502	813120,21	5471595,04

1503	812947,09	5471521,03
1504	812848,76	5471478,04
1505	812642,50	5471320,15
1506	812492,01	5471181,02
1507	812328,60	5471051,85
1508	812015,57	5470924,17
1509	811735,78	5470753,31
1510	811467,25	5470613,42
1511	811276,77	5470486,18
1512	811117,94	5470293,18
1513	810782,60	5469849,41
1514	810663,41	5469703,54
1515	810464,27	5469517,91
1516	810373,76	5469392,69
1517	810300,42	5469189,13
1518	810273,76	5469068,47
1519	810134,64	5468833,24
1520	809964,38	5468477,68
1521	809915,52	5468299,61
1522	809881,92	5468016,10
1523	809841,08	5467887,37
1524	809719,70	5467646,35
1525	809687,96	5467453,47
1526	809702,00	5467266,43
1527	809776,14	5466966,24
1528	809853,64	5466842,80
1529	809906,29	5466752,88
1530	809920,22	5466692,90
1531	809988,32	5466629,11
1532	810129,63	5466573,76
1533	810163,21	5466535,10
1534	810132,09	5466351,24
1535	810079,59	5465928,39
1536	810053,26	5465812,27
1537	809982,08	5465703,85
1538	809890,24	5465624,10
1539	809584,71	5465409,68
1540	809199,23	5465155,52
1541	808741,20	5464901,93
1542	807993,42	5464464,57
1543	807469,94	5464183,83
1544	807345,17	5464151,79
1545	807186,18	5464149,39
1546	807014,66	5464097,94
1547	806574,89	5463974,67
1548	806423,35	5463949,04

1549	806287,31	5463886,03
1550	806102,95	5463781,04
1551	805977,28	5463671,92
1552	805936,77	5463547,72
1553	805928,40	5463171,68
1554	805959,93	5462910,81
1555	805932,02	5462772,11
1556	805924,38	5462663,75
1557	805925,76	5462554,75
1558	805904,59	5462447,34
1559	805770,33	5462216,31
1560	805515,93	5461825,85
1561	805389,37	5461639,65
1562	805351,14	5461483,53
1563	805360,15	5461160,73
1564	805370,27	5461046,57
1565	805441,04	5460891,85
1566	805470,80	5460799,01
1567	805446,43	5460646,44
1568	805381,12	5460492,24
1569	805200,05	5460305,34
1570	804909,43	5460044,49
1571	804771,17	5459949,87
1572	804582,30	5459845,21
1573	804410,47	5459789,25
1574	804189,60	5459745,83
1575	803948,14	5459667,56
1576	803894,60	5459680,40
1577	803810,40	5459709,02
1578	803476,28	5459732,56
1579	803018,66	5459742,12
1580	802878,06	5459742,95
1581	802763,27	5459723,80
1582	802675,96	5459643,74
1583	802279,06	5459227,02
1584	801805,29	5458620,62
1585	801542,27	5458171,79
1586	801347,73	5457600,17
1587	801165,67	5457141,10
1588	801114,22	5456990,45
1589	801116,89	5456899,51
1590	801156,05	5456747,02
1591	801543,82	5455939,28
1592	801762,25	5455497,39
1593	801782,97	5455405,17
1594	801786,66	5455264,26

1595	801748,06	5455167,16
1596	801665,64	5455027,78
1597	801451,41	5454820,53
1598	801122,45	5454530,63
1599	800906,49	5454427,87
1600	800634,51	5454238,31
1601	800546,18	5454208,23
1602	800426,58	5454184,90
1603	800299,52	5454184,76
1604	800216,60	5454231,44
1605	800121,72	5454301,65
1606	799975,28	5454348,26
1607	799703,04	5454412,81
1608	799414,73	5454442,18
1609	799102,51	5454518,62
1610	798874,16	5454561,92
1611	798610,00	5454612,28
1612	798149,34	5454771,77
1613	797811,23	5454931,70
1614	797647,04	5454984,10
1615	797447,75	5454989,04
1616	797203,37	5454933,66
1617	796746,15	5454884,17
1618	796501,78	5454828,78
1619	796296,45	5454747,95
1620	796074,40	5454622,93
1621	795714,80	5454348,78
1622	795208,50	5454053,20
1623	794602,25	5453755,58
1624	794238,02	5453608,79
1625	794061,69	5453553,14
1626	793861,44	5453544,55
1627	793335,49	5453549,81
1628	792926,92	5453546,80
1629	792780,22	5453525,36
1630	792644,22	5453462,33
1631	792522,19	5453275,83
1632	792293,74	5452801,87
1633	792236,83	5452638,00
1634	792111,64	5452406,34
1635	791943,73	5452018,88
1636	791914,48	5451925,66
1637	791894,02	5451763,77
1638	791679,43	5451293,38
1639	791482,46	5450944,27
1640	791342,27	5450563,94

1641	791239,91	5450398,73
1642	791184,58	5450257,43
1643	791125,96	5450198,04
1644	790938,00	5450170,43
1645	790558,19	5450124,57
1646	790405,08	5450076,35
1647	790240,00	5450051,67
1648	790085,23	5450044,40
1649	789936,25	5450054,89
1650	789769,19	5450066,63
1651	789658,87	5450110,70
1652	789578,24	5450125,44
1653	789513,45	5450107,31
1654	789459,66	5450052,11
1655	789408,47	5449969,51
1656	789368,94	5449858,86
1657	789366,21	5449691,19
1658	789337,42	5449475,43
1659	789273,29	5449144,20
1660	789248,95	5448991,64
1661	789278,15	5448826,26
1662	789244,53	5448606,30
1663	789230,48	5448471,19
1664	789154,26	5448290,53
1665	788960,85	5447927,56
1666	788896,58	5447723,37
1667	788824,42	5447664,94
1668	788741,25	5447643,56
1669	788678,43	5447589,00
1670	788625,03	5447474,79
1671	788556,88	5447279,96
1672	788539,35	5447095,18
1673	788492,18	5446876,18
1674	788398,99	5446583,30
1675	788283,23	5446292,00
1676	788129,43	5445976,15
1677	787965,22	5445769,93
1678	787622,83	5445417,44
1679	787358,42	5445141,14
1680	787217,96	5445014,91
1681	787079,04	5444974,78
1682	786847,84	5444977,42
1683	786527,30	5444999,96
1684	786120,28	5445083,03
1685	785823,84	5445190,08
1686	785550,85	5445372,60

1687	785398,94	5445405,96
1688	785266,74	5445397,11
1689	785014,71	5445296,88
1690	784824,84	5445242,17
1691	784522,44	5445199,91
1692	784178,69	5445215,00
1693	783989,08	5445228,33
1694	783825,53	5445289,74
1695	783449,51	5445620,15
1696	783267,05	5445864,35
1697	783142,16	5445959,34
1698	782994,75	5445992,38
1699	782715,80	5446025,61
1700	782590,42	5445984,52
1701	782471,52	5445906,67
1702	782408,40	5445847,59
1703	782344,37	5445711,43
1704	782307,14	5445568,88
1705	782273,52	5445348,93
1706	782275,89	5445253,49
1707	782319,60	5445100,70
1708	782494,37	5444811,67
1709	782570,77	5444543,15
1710	782589,68	5444360,35
1711	782554,80	5444122,35
1712	782511,46	5443957,53
1713	782416,48	5443832,63
1714	782317,62	5443717,09
1715	782158,09	5443642,10
1716	782009,18	5443589,05
1717	781762,55	5443565,56
1718	779820,74	5443629,43
1719	778986,01	5443565,59
1720	778849,31	5443557,04
1721	778729,39	5443529,18
1722	778544,12	5443410,63
1723	778383,73	5443258,57
1724	778277,58	5443039,19
1725	778159,39	5442906,85
1726	778118,59	5442778,14
1727	778124,27	5442600,82
1728	778123,96	5442596,30
1729	778291,46	5441364,14
1730	778342,22	5441247,15
1731	778407,46	5441142,76
1732	778435,98	5441031,88

1733	778443,17	5440940,63
1734	778422,66	5440842,27
1735	778384,39	5440749,68
1736	778248,16	5440618,62
1737	778132,83	5440526,92
1738	777874,07	5440395,38
1739	777059,38	5440035,23
1740	776839,35	5439873,76
1741	776538,37	5439722,51
1742	776300,36	5439498,78
1743	776089,44	5439273,15
1744	775950,60	5439169,49
1745	775857,21	5439067,16
1746	775790,91	5438962,94
1747	775775,22	5438868,77
1748	775777,28	5438768,82
1749	775755,05	5438646,08
1750	775712,85	5438561,95
1751	775684,83	5438473,18
1752	775677,69	5438358,44
1753	775695,82	5438125,81
1754	775715,38	5437952,04
1755	775797,41	5437569,75
1756	775958,94	5437027,61
1757	775978,48	5436853,85
1758	775967,07	5436691,34
1759	775943,63	5436615,87
1760	775877,32	5436511,64
1761	775700,54	5436319,91
1762	775446,71	5436129,06
1763	775316,50	5436083,77
1764	775158,26	5436026,83
1765	774953,22	5436014,01
1766	774830,37	5436009,03
1767	774503,37	5436068,29
1768	774097,71	5436105,85
1769	773864,32	5436076,87
1770	773568,75	5436002,36
1771	773351,58	5435881,51
1772	773234,69	5435767,23
1773	773124,91	5435625,23
1774	773035,25	5435382,02
1775	772947,01	5435029,83
1776	772924,82	5434713,84
1777	772919,66	5434446,54
1778	772954,50	5434167,37

1779	772979,58	5433684,76
1780	773076,42	5433319,58
1781	773108,89	5433135,84
1782	773097,87	5432914,32
1783	773014,31	5432693,37
1784	772798,62	5431882,89
1785	772578,67	5431140,76
1786	772533,53	5430885,35
1787	772516,72	5430646,11
1788	772543,47	5430122,55
1789	772643,47	5429543,95
1790	772730,82	5429301,94
1791	772842,86	5429153,44
1792	772906,22	5429021,97
1793	772917,30	5428921,40
1794	772894,26	5428786,93
1795	772845,70	5428676,93
1796	772773,87	5428623,00
1797	772649,13	5428590,94
1798	772449,25	5428586,82
1799	772175,79	5428633,25
1800	771710,39	5428788,39
1801	771489,82	5428812,95
1802	771279,02	5428782,40
1803	771033,20	5428640,89
1804	770863,09	5428543,96
1805	770779,62	5428518,06
1806	770673,18	5428552,75
1807	770583,22	5428563,60
1808	770508,78	5428537,06
1809	770455,31	5428486,39
1810	770346,11	5428158,37
1811	770156,35	5427781,58
1812	770073,51	5427506,15
1813	770041,04	5427172,75
1814	770045,46	5426460,25
1815	770144,36	5425995,15
1816	770220,92	5425341,11
1817	770239,84	5424899,77
1818	770293,93	5424700,93
1819	770341,52	5424538,83
1820	770363,92	5424405,71
1821	770358,61	5424265,45
1822	770313,31	5424137,09
1823	770186,14	5424005,40
1824	769803,08	5423782,80

1825	769475,46	5423574,46
1826	769167,26	5423319,39
1827	768981,16	5423123,79
1828	768835,77	5422861,83
1829	768760,29	5422626,72
1830	768701,37	5422304,26
1831	768686,73	5421901,59
1832	768721,40	5421232,36
1833	768763,20	5420535,43
1834	768841,76	5420103,53
1835	768890,84	5419768,95
1836	768905,57	5419591,02
1837	768882,29	5419388,54
1838	768791,62	5418936,77
1839	768766,35	5418512,17
1840	768734,28	5417861,26
1841	768698,95	5417487,26
1842	768651,52	5417263,80
1843	768602,66	5417149,30
1844	768547,95	5417080,56
1845	768463,85	5417045,64
1846	768243,71	5417011,19
1847	767628,75	5416909,21
1848	767451,14	5416898,99
1849	767266,71	5416921,00
1850	766744,96	5417048,33
1851	766578,59	5417069,08
1852	766428,60	5417129,50
1853	766470,35	5416593,53
1854	766708,86	5416145,62
1855	766772,47	5416026,20
1856	767049,81	5415744,36
1857	767298,21	5415491,92
1858	767904,40	5415244,54
1859	768322,67	5414873,75
1860	768525,81	5414354,85
1861	768555,25	5413826,16
1862	769215,82	5413412,75
1863	769755,94	5413130,71
1864	769871,02	5412690,24
1865	770110,32	5412671,99
1866	770254,15	5412661,03
1867	770549,02	5412638,53
1868	770872,30	5412574,40
1869	771259,57	5412637,14
1870	771528,56	5412680,74

1871	771855,19	5412733,67
1872	772222,51	5412665,70
1873	772564,47	5412561,97
1874	773060,29	5412337,27
1875	773472,80	5412131,88
1876	773989,82	5411943,73
1877	774356,78	5411615,66
1878	774460,38	5411464,97
1879	774802,04	5411033,73
1880	775241,10	5410728,48
1881	775577,09	5410537,68
1882	776045,66	5410283,32
1883	776382,61	5410027,31
1884	776896,52	5409556,43
1885	776950,78	5408442,85
1886	776963,79	5408045,89
1887	777136,75	5407073,63
1888	777055,87	5406682,53
1889	776843,14	5406292,81
1890	776821,70	5405954,95
1891	777074,68	5405431,52
1892	777349,63	5404886,76
1893	777570,70	5404572,28
1894	777296,04	5403613,99
1895	777242,77	5403313,15
1896	777247,49	5402990,05
1897	776722,83	5401864,97
1898	776518,51	5401544,68
1899	776022,56	5400960,51
1900	775922,57	5400312,08
1901	775964,17	5399828,56
1902	776152,82	5399531,63
1903	776420,26	5399636,76
1904	776714,21	5399679,50
1905	777118,39	5399627,72
1906	777664,49	5399707,53
1907	778083,00	5399695,46
1908	778632,50	5399519,81
1909	779162,63	5399153,49
1910	779628,48	5398757,47
1911	779962,87	5398503,40
1912	780225,19	5398262,66
1913	780585,89	5397913,96
1914	780783,62	5397665,08
1915	780901,44	5397472,58
1916	781034,91	5397251,11

1917	781255,26	5396930,64
1918	781496,01	5396689,58
1919	781058,86	5396379,73
1920	780644,72	5396128,30
1921	780555,23	5395935,67
1922	780504,74	5395662,25
1923	780335,39	5395441,67
1924	780422,03	5395106,66
1925	780599,22	5394791,15
1926	780659,67	5394383,04
1927	780800,39	5394076,09
1928	780991,22	5394069,79
1929	781218,90	5394027,68
1930	781505,27	5393784,51
1931	781570,15	5393694,58
1932	781800,22	5393488,90
1933	781969,00	5393127,82
1934	782352,56	5393060,28
1935	782608,27	5392964,04
1936	782800,29	5392875,96
1937	782965,62	5392751,14
1938	783167,78	5392590,49
1939	783485,42	5392489,94
1940	783819,07	5392386,17
1941	784056,85	5392287,38
1942	784100,86	5391898,14
1943	784098,59	5391616,87
1944	784181,57	5391227,11
1945	784278,66	5391139,05
1946	784421,31	5390994,13
1947	784524,49	5390553,24
1948	784637,73	5390235,30
1949	784868,31	5390116,12
1950	785111,86	5390033,80
1951	785221,41	5389828,15
1952	785400,19	5389633,38
1953	785533,68	5389430,89
1954	785805,84	5389060,04
1955	785857,16	5388270,51
1956	785779,36	5387879,31
1957	785644,13	5387225,39
1958	785635,34	5386684,75
1959	785936,02	5386238,99
1960	786080,09	5386125,31
1961	786508,69	5385506,00
1962	786647,93	5385401,57

1963	786787,07	5385303,38
1964	786985,63	5384993,12
1965	787225,59	5384758,69
1966	787352,95	5384508,05
1967	787442,62	5384128,13
1968	787448,48	5383727,19
1969	787475,36	5383242,38
1970	787661,48	5382752,93
1971	787993,33	5382391,39
1972	788600,77	5381896,61
1973	789164,28	5381624,90
1974	789350,53	5381187,69
1975	789425,11	5380857,91
1976	789516,08	5380639,66
1977	789660,08	5380395,84
1978	789752,59	5380072,23
1979	789776,04	5379668,55
1980	789685,81	5379236,86
1981	789576,09	5378936,63
1982	789485,79	5378478,01
1983	789402,91	5378143,03
1984	789196,01	5377885,29
1985	788952,13	5377686,51
1986	788800,59	5377245,13
1987	788693,19	5376786,84
1988	788662,97	5376452,63
1989	788538,40	5375967,74
1990	788550,57	5375611,12
1991	788511,64	5375422,85
1992	788395,90	5375261,26
1993	788301,40	5375072,19
1994	788386,98	5374920,51
1995	788423,49	5374634,13
1996	788328,05	5374405,38
1997	788105,65	5374075,93
1998	787873,53	5373736,44
1999	787713,28	5373210,19
2000	787913,13	5373054,95
2001	788250,23	5372970,90
2002	788758,12	5372691,66
2003	789179,66	5372471,91
2004	789097,02	5372132,63
2005	788964,36	5371792,63
2006	788957,70	5371391,86
2007	789088,50	5370678,97
2008	789131,87	5370574,93

2009	789333,72	5370124,30
2010	789437,45	5369707,12
2011	789589,16	5369346,47
2012	789518,29	5368947,67
2013	789501,86	5368640,38
2014	789511,45	5367984,58
2015	789483,22	5367530,57
2016	789884,11	5367299,18
2017	790051,64	5367287,67
2018	790315,71	5367167,81
2019	790484,62	5367045,82
2020	790587,26	5366924,51
2021	790814,42	5366975,02
2022	791136,44	5366987,59
2023	791466,20	5367008,14
2024	791779,44	5367083,49
2025	791958,76	5367346,20
2026	792310,71	5367461,44
2027	792794,62	5367688,70
2028	792916,11	5367629,26
2029	793222,30	5367649,47
2030	793521,91	5367583,09
2031	793971,58	5367463,83
2032	794299,73	5367594,47
2033	794659,18	5367733,40
2034	795129,82	5367613,33
2035	795483,03	5367446,42
2036	795668,77	5367291,77
2037	795936,35	5366919,73
2038	796038,75	5367087,36
2039	796246,49	5367221,55
2040	796473,74	5367216,14
2041	796650,27	5367166,26
2042	796931,85	5367030,48
2043	797124,03	5367033,29
2044	797342,17	5367053,97
2045	797648,56	5367014,75
2046	797887,50	5366808,41
2047	798161,05	5367130,38
2048	798548,10	5367459,55
2049	798761,27	5367619,51
2050	799183,83	5367753,14
2051	799437,76	5367805,87
2052	799701,77	5367839,14
2053	799967,08	5367784,21
2054	800330,90	5367691,51

2055	800567,26	5367606,74
2056	800793,97	5367512,02
2057	801070,28	5367506,27
2058	801265,30	5367567,94
2059	801498,80	5367679,19
2060	801675,73	5367730,74
2061	801911,50	5367685,16
2062	802283,83	5367680,81
2063	802460,27	5367673,58
2064	802675,17	5367715,95
2065	802991,83	5367651,89
2066	803197,51	5367654,90
2067	803451,44	5367707,65
2068	803857,35	5367546,72
2069	804103,65	5367452,30
2070	804368,23	5367446,37
2071	804810,87	5367472,47
2072	805036,00	5367485,57
2073	805271,50	5367459,59
2074	805918,50	5367286,20
2075	806356,84	5367292,62
2076	806732,31	5367313,79
2077	807127,91	5367783,78
2078	807401,62	5368272,36
2079	807378,00	5368893,57
2080	807372,81	5369247,90
2081	807360,91	5369595,34
2082	807665,06	5369965,18
2083	808023,52	5370168,50
2084	808450,56	5370390,03
2085	808885,82	5370637,52
2086	809390,29	5370860,20
2087	809918,82	5370501,97
2088	810182,67	5370238,03
2089	810202,78	5369909,33
2090	810286,41	5369420,86
2091	810414,32	5369040,17
2092	810750,56	5368532,45
2093	811376,61	5368074,92
2094	811736,14	5368064,87
2095	812721,27	5368129,18
2096	813250,71	5368179,72
2097	814039,58	5368140,10
2098	814229,92	5367988,87
2099	814358,18	5367990,75
2100	814717,61	5368081,57

2101	815179,29	5368088,34
2102	815803,91	5368063,27
2103	816526,06	5368005,25
2104	817203,27	5368100,73
2105	817802,35	5368066,75
2106	818238,75	5368047,46
2107	818826,32	5367730,93
2108	819204,12	5367625,23
2109	819795,92	5367505,55
2110	820028,95	5367935,49
2111	820194,85	5368607,57
2112	820696,75	5368953,14
2113	821339,68	5368901,70
2114	821740,10	5368907,64
2115	822376,56	5368971,22
2116	822867,70	5369242,74
2117	822973,85	5369379,58
2118	823214,67	5370012,17
2119	824948,98	5370669,68
2120	825291,09	5370858,01
2121	825401,21	5371431,16
2122	826088,60	5371469,49
2123	826726,87	5371505,08
2124	826995,11	5371584,51
2125	827157,84	5371511,41
2126	827378,94	5371277,22
2127	827759,36	5371056,34
2128	828173,24	5370760,46
2129	828605,13	5370280,50
2130	828827,28	5369830,84
2131	829085,29	5368726,83
2132	829683,06	5367890,87
2133	830179,93	5367434,91
2134	830846,99	5366795,59
2135	831175,73	5366580,03
2136	831429,56	5366248,40
2137	831696,91	5366300,24
2138	831876,07	5366061,87
2139	832061,91	5365796,31
2140	832134,26	5365433,27
2141	832252,23	5365242,73
2142	832415,26	5365225,97
2143	832627,57	5365114,10
2144	832950,77	5364558,29
2145	833631,84	5363925,71
2146	833975,72	5363778,32

2147	834646,80	5363439,77
2148	835051,67	5363188,19
2149	835181,30	5362669,91
2150	835763,92	5362665,19
2151	835982,98	5362388,73
2152	836085,71	5361981,49
2153	836577,29	5361547,72
2154	837277,61	5361439,68
2155	837609,66	5361519,87
2156	838105,52	5361645,91
2157	838739,91	5361633,72
2158	839318,86	5361739,03
2159	839817,34	5362198,15
2160	840005,10	5362588,15
2161	840531,81	5361841,97
2162	840964,78	5361590,61
2163	841188,34	5361348,52
2164	841228,71	5361002,07
2165	841240,93	5360672,07
2166	841087,18	5360223,16
2167	841118,74	5359852,54
2168	841167,12	5359759,19
2169	841827,42	5359126,52
2170	842267,24	5358634,48
2171	842587,04	5357944,36
2172	842834,41	5357713,24
2173	843172,26	5357842,22
2174	843565,20	5358046,09
2175	843763,05	5357964,63
2176	844044,17	5357772,07
2177	844542,44	5358021,58
2178	844899,07	5358410,62
2179	845434,25	5358479,54
2180	845748,52	5358613,07
2181	846103,16	5358788,22
2182	846345,50	5359220,49
2183	846503,57	5359621,28
2184	846353,27	5359895,14
2185	846319,86	5360175,91
2186	846480,07	5360430,24
2187	846563,06	5360626,59
2188	846800,75	5360809,76
2189	847082,95	5360843,93
2190	847206,22	5361114,90
2191	847286,94	5361330,28
2192	847369,78	5361597,77

2193	847156,05	5362417,26
2194	847155,56	5363330,77
2195	847209,14	5364089,59
2196	847120,32	5364906,98
2197	847051,20	5365644,55
2198	847260,01	5366485,93
2199	847613,85	5366640,15
2200	848124,27	5366712,45
2201	848760,67	5366676,64
2202	849119,57	5366487,55
2203	849203,45	5366419,39
2204	849465,14	5366284,73
2205	849936,99	5366208,54
2206	850490,52	5366364,73
2207	850692,30	5366450,84
2208	850997,80	5366390,68
2209	851311,27	5366413,75
2210	851741,86	5366632,53
2211	852322,28	5366919,12
2212	852616,36	5367006,58
2213	852859,67	5367565,59
2214	853078,01	5367781,24
2215	853442,91	5368072,92
2216	853892,90	5368403,91
2217	854351,45	5368604,61
2218	855052,36	5368642,64
2219	855423,80	5368491,12
2220	855600,05	5368464,46
2221	855678,60	5368125,67
2222	855707,76	5367940,89
2223	855789,80	5367756,90
2224	855944,13	5367600,43
2225	856218,15	5367327,43
2226	856488,99	5367520,82
2227	856617,71	5367696,15
2228	856865,09	5367715,58
2229	857011,94	5367728,25
2230	857104,90	5367834,72
2231	857191,92	5367988,40
2232	857327,24	5368149,55
2233	857481,51	5368372,54
2234	857531,84	5368520,42
2235	857592,36	5368689,47
2236	857690,74	5368785,52
2237	857846,31	5368919,18
2238	857926,09	5368852,03

2239	858033,95	5368659,19
2240	858228,73	5368499,20
2241	858293,13	5368410,70
2242	858378,01	5368359,33
2243	858520,98	5368293,04
2244	858661,83	5368274,97
2245	858813,83	5368410,47
2246	858992,40	5368500,62
2247	859135,22	5368411,09
2248	859204,26	5368245,53
2249	859305,96	5368122,09
2250	859483,18	5367958,11
2251	859747,73	5367833,80
2252	859969,52	5367789,65
2253	860134,48	5367733,88
2254	860304,93	5367599,42
2255	860386,23	5367442,56
2256	860414,88	5367284,93
2257	860485,40	5367143,73
2258	860529,62	5367002,12
2259	860611,20	5366824,20
2260	860681,66	5366688,27
2261	860681,27	5366489,51
2262	860825,73	5366337,47
2263	860999,57	5366304,47
2264	861237,33	5366254,62
2265	861591,55	5366342,86
2266	862051,38	5366503,79
2267	862114,37	5366964,39
2268	862551,36	5367230,54
2269	862757,04	5367382,19
2270	862924,31	5367795,38
2271	862936,24	5368193,84
2272	863040,97	5368343,98
2273	863307,69	5368787,81
2274	863407,99	5369254,56
2275	863624,68	5369340,47
2276	863802,61	5369522,40
2277	863931,77	5369832,06
2278	863927,62	5370112,99
2279	863928,29	5370521,10
2280	864017,44	5370823,48
2281	864344,20	5371439,07
2282	864521,30	5372124,07
2283	864628,12	5372587,28
2284	864674,80	5373049,60

2285	864773,15	5373595,90
2286	864705,58	5373707,96
2287	864658,37	5374037,73
2288	864678,31	5374282,98
2289	864893,07	5374536,67
2290	865151,47	5374784,82
2291	865242,52	5375072,21
2292	865279,98	5375358,83
2293	865324,28	5375585,93
2294	865476,81	5375881,41
2295	866092,62	5376122,91
2296	866273,78	5376358,01
2297	866398,27	5376855,69
2298	866632,99	5376747,82
2299	866825,10	5376655,21
2300	866993,66	5376590,71
2301	867382,57	5376784,93
2302	867857,20	5376942,63
2303	868616,41	5377039,58
2304	868877,27	5376786,15
2305	869204,30	5376405,03
2306	869779,08	5375931,11
2307	869823,47	5376553,54
2308	869814,13	5377185,91
2309	870022,78	5377912,24
2310	870191,80	5378129,11
2311	870666,30	5378574,75
2312	870994,71	5378742,14
2313	871228,05	5378829,86
2314	871653,23	5379577,81
2315	871900,74	5380319,27
2316	872083,99	5380778,33
2317	872334,51	5381314,47
2318	872661,93	5381790,89
2319	872955,51	5381985,37
2320	873657,84	5382230,29
2321	874170,62	5382220,75
2322	874659,40	5382099,72
2323	875126,61	5381704,78
2324	875528,33	5381273,95
2325	875846,27	5381150,39
2326	876318,87	5380969,29
2327	876758,05	5380736,38
2328	877414,23	5381326,64
2329	877722,85	5381439,19
2330	878153,36	5381519,80

2331	878538,75	5381457,99
2332	879027,55	5382372,59
2333	879182,97	5382679,02
2334	879502,64	5383057,21
2335	879904,93	5383521,43
2336	880331,54	5384064,99
2337	880558,01	5384887,02
2338	880925,87	5385370,03
2339	881197,74	5385648,80
2340	881698,30	5385801,16
2341	882027,83	5385993,66
2342	882322,52	5386236,79
2343	882513,72	5386563,67
2344	882689,24	5386796,52
2345	883032,40	5387366,27
2346	883238,85	5387812,78
2347	883436,30	5388047,91
2348	883663,90	5388194,20
2349	883975,47	5388540,56
2350	884463,89	5389245,95
2351	884847,87	5389736,31
2352	885084,91	5390504,11
2353	885450,53	5390975,54
2354	886212,72	5391688,48
2355	886453,46	5391930,94
2356	886886,68	5392298,51
2357	887364,79	5392819,38
2358	887626,00	5393178,84
2359	887810,39	5393476,05
2360	888180,19	5393626,00
2361	888525,54	5393646,92
2362	888887,72	5393715,48
2363	889701,59	5393766,47
2364	889942,87	5393796,43
2365	890625,94	5393831,35
2366	891153,30	5393919,74
2367	891904,53	5393999,59
2368	892878,77	5393782,92
2369	893477,49	5393441,59
2370	893625,21	5392981,70
2371	893691,45	5392742,21
2372	893871,27	5392358,03
2373	894045,39	5392123,61
2374	894687,85	5391761,53
2375	894779,08	5391675,96
2376	895117,36	5391497,79

2377	895405,11	5391341,39
2378	896114,38	5390676,82
2379	896283,50	5390562,04
2380	896757,39	5390384,26
2381	897400,20	5390315,59
2382	898469,06	5390191,73
2383	898936,72	5389891,51
2384	899134,74	5389483,19
2385	899392,31	5389307,95
2386	899704,90	5389008,60
2387	899985,26	5388495,83
2388	900186,31	5388294,95
2389	900447,89	5387901,21
2390	900660,07	5387711,82
2391	900872,60	5387499,77
2392	901087,66	5387171,96
2393	901260,83	5386740,96
2394	901290,71	5386424,01
2395	901152,28	5385651,24
2396	901115,72	5385440,92
2397	901028,27	5385224,15
2398	900924,80	5384828,11
2399	901001,06	5384712,02
2400	901048,93	5384595,51
2401	901198,31	5384576,40
2402	901355,89	5384482,84
2403	901487,93	5384423,36
2404	901671,87	5384324,68
2405	901859,40	5384271,91
2406	902016,44	5384233,82
2407	902164,43	5384120,46
2408	902184,15	5383938,85
2409	902181,01	5383768,26
2410	902224,29	5383530,15
2411	902324,47	5383287,20
2412	902378,61	5383083,36
2413	902358,92	5382878,43
2414	902292,54	5382758,07
2415	902209,27	5382626,09
2416	902090,37	5382207,13
2417	902039,14	5381831,20
2418	902042,75	5381586,80
2419	902099,85	5381184,05
2420	902216,46	5380981,14
2421	902332,58	5380812,30
2422	902437,68	5380620,60

2423	902665,44	5380481,22
2424	903014,36	5380405,45
2425	903244,26	5380174,14
2426	903463,79	5380096,45
2427	903952,30	5379965,71
2428	904601,07	5379600,79
2429	904835,98	5379457,41
2430	905316,20	5379150,58
2431	905742,92	5378948,40
2432	905887,38	5379610,48
2433	905899,32	5380193,72
2434	905899,78	5381099,99
2435	905881,61	5381401,53
2436	905829,61	5382134,74
2437	905775,66	5383042,10
2438	905894,94	5383318,25
2439	906124,00	5383589,17
2440	906287,28	5383673,89
2441	906561,52	5383671,10
2442	906864,38	5383586,42
2443	907394,46	5383586,18
2444	907662,93	5383667,25
2445	908046,66	5383873,90
2446	908358,38	5384156,10
2447	908612,32	5384699,58
2448	908661,32	5385031,86
2449	908965,71	5386018,10
2450	909214,21	5386407,29
2451	909534,22	5386651,05
2452	909965,67	5386647,07
2453	910631,67	5386355,44
2454	910930,26	5386072,14
2455	911042,97	5385395,56
2456	911258,06	5384741,09
2457	911603,11	5384095,36
2458	912106,33	5383863,05
2459	912618,34	5383794,17
2460	913167,32	5383739,76
2461	913368,31	5383875,74
2462	913610,66	5384117,74
2463	913985,93	5384207,90
2464	914621,53	5384363,47
2465	915067,97	5384087,24
2466	915502,30	5383786,45
2467	915673,13	5383773,29
2468	915840,38	5383883,31

2469	915952,30	5384100,04
2470	916135,47	5384171,88
2471	916311,97	5384174,50
2472	916481,38	5384138,61
2473	916759,47	5384019,84
2474	917059,67	5383962,84
2475	917398,10	5383769,00
2476	917713,02	5383565,06
2477	918104,13	5383727,91
2478	918674,02	5384124,05
2479	919063,14	5384283,44
2480	919455,21	5384381,86
2481	919731,70	5384370,60
2482	920186,11	5384397,13
2483	920555,34	5384219,21
2484	920928,31	5383789,12
2485	921078,36	5383455,09
2486	921239,26	5382500,59
2487	921247,21	5381965,74
2488	921323,41	5381462,49
2489	921284,06	5381026,31
2490	921733,53	5380664,83
2491	921988,78	5380446,98
2492	922333,97	5380345,11
2493	922499,01	5379785,99
2494	922748,15	5379398,12
2495	923256,52	5379228,97
2496	923831,30	5379641,49
2497	924277,60	5379853,92
2498	924535,76	5379911,13
2499	924932,82	5379848,42
2500	925414,00	5379764,08
2501	925889,09	5380110,05
2502	926393,59	5380263,00
2503	926652,59	5380571,25
2504	926712,53	5381073,11
2505	926706,38	5381487,01
2506	926683,96	5381983,45
2507	926816,33	5382762,55
2508	927086,88	5383285,92
2509	927425,10	5383810,31
2510	927554,71	5384272,32
2511	927587,16	5384619,04
2512	927453,88	5385577,99
2513	927903,15	5385477,66
2514	928122,85	5385086,35

2515	928518,36	5385005,26
2516	928710,32	5384680,42
2517	929121,80	5384425,71
2518	929560,04	5384305,03
2519	929881,87	5384236,24
2520	930341,73	5384323,33
2521	930481,10	5384459,14
2522	930577,94	5384687,99
2523	930588,94	5384848,65
2524	930593,43	5384995,85
2525	930703,05	5385264,98
2526	931126,49	5385664,94
2527	931504,80	5385925,50
2528	931892,25	5386073,72
2529	932307,08	5385892,43
2530	933034,47	5385925,77
2531	933496,07	5386127,58
2532	933794,54	5386379,95
2533	933838,74	5386935,48
2534	934160,35	5387480,14
2535	934631,69	5387957,53
2536	935022,61	5388117,96
2537	935422,22	5388405,52
2538	935651,06	5388760,32
2539	935821,86	5389240,78
2540	935950,01	5389820,58
2541	935889,07	5390494,59
2542	935860,95	5390615,30
2543	936090,52	5390750,38
2544	936330,62	5390885,61
2545	936412,22	5391060,62
2546	936541,50	5391215,27
2547	936892,24	5391341,60
2548	937206,67	5391478,06
2549	937336,34	5391606,38
2550	937463,72	5391963,85
2551	937647,73	5392167,80
2552	937950,79	5392228,44
2553	938146,19	5392296,87
2554	938515,87	5392278,97
2555	938740,91	5392240,20
2556	939354,81	5392236,46
2557	939573,33	5392231,29
2558	939874,46	5392319,83
2559	940142,13	5392399,48
2560	940376,44	5392461,81

2561	940653,24	5392491,14
2562	940543,56	5393173,55
2563	940570,22	5393891,04
2564	940664,35	5394086,67
2565	940661,13	5394303,23
2566	940789,68	5394713,18
2567	941090,71	5395347,37
2568	941521,44	5395723,22
2569	941796,04	5395878,44
2570	942170,79	5396269,18
2571	942298,45	5396563,65
2572	942474,52	5396773,89
2573	943012,86	5397259,12
2574	943197,39	5397397,22
2575	943446,79	5397564,31
2576	944191,85	5397973,74
2577	944508,21	5398368,64
2578	944625,05	5398600,63
2579	944451,07	5398799,84
2580	944239,94	5398948,27
2581	943986,03	5399164,00
2582	943669,98	5399342,23
2583	943416,31	5399542,29
2584	943351,14	5399967,16
2585	943372,78	5400192,45
2586	943217,35	5400565,12
2587	942988,10	5400861,68
2588	942551,70	5400955,61
2589	942226,52	5400984,10
2590	942414,10	5401570,46
2591	942704,15	5402198,92
2592	942897,30	5402719,16
2593	942916,67	5403093,94
2594	942907,63	5403701,32
2595	942997,88	5404343,45
2596	943094,06	5404586,23
2597	943568,18	5404906,05
2598	944107,09	5405526,77
2599	944564,49	5405960,62
2600	945030,21	5406459,56
2601	945330,35	5406863,23
2602	945527,13	5407470,41
2603	945564,94	5408046,53
2604	945196,44	5409158,53
2605	944904,10	5410101,08
2606	944771,64	5410897,47
2607	944874,51	5412089,23
2608	944922,99	5412572,68
2609	944933,52	5413111,27
2610	945162,08	5413337,48
2611	945287,79	5413617,84
2612	945357,31	5413934,51
2613	945522,75	5414181,70
2614	945414,80	5414579,28
2615	945188,18	5414845,13
2616	944784,54	5415164,02
2617	944706,40	5415342,12
2618	944703,09	5415564,87
2619	944700,46	5415741,22
2620	944696,86	5415982,52
2621	944666,85	5416130,60
2622	944598,31	5416370,95
2623	944502,11	5416601,60
2624	944489,53	5416824,21
2625	944547,87	5417557,29
2626	944564,36	5418289,79
2627	944636,94	5418770,43
2628	944864,94	5419033,75
2629	945130,32	5419279,07
2630	945536,88	5419358,17
2631	945339,89	5420161,12
2632	943614,74	5420233,69
2633	942083,12	5420521,44
2634	941785,75	5421344,27
2635	941309,42	5422867,00
2636	941215,44	5423331,77
2637	940575,42	5424700,81
2638	940189,40	5425351,89
2639	939952,56	5425954,14
2640	939639,77	5426561,81
1	939233,43	5427163,85

.»;

41) приложение 41 «Описание границ муниципального образования «Усть-Джилиндинское эвенкийское» дополнить картографическим и координатным описанием границ муниципального образования «Усть-Джилиндинское эвенкийское» в Баунтовском районе в следующей редакции:

«Картографическое описание границ муниципального образования «Усть-Джилиндинское эвенкийское» в Баунтовском районе

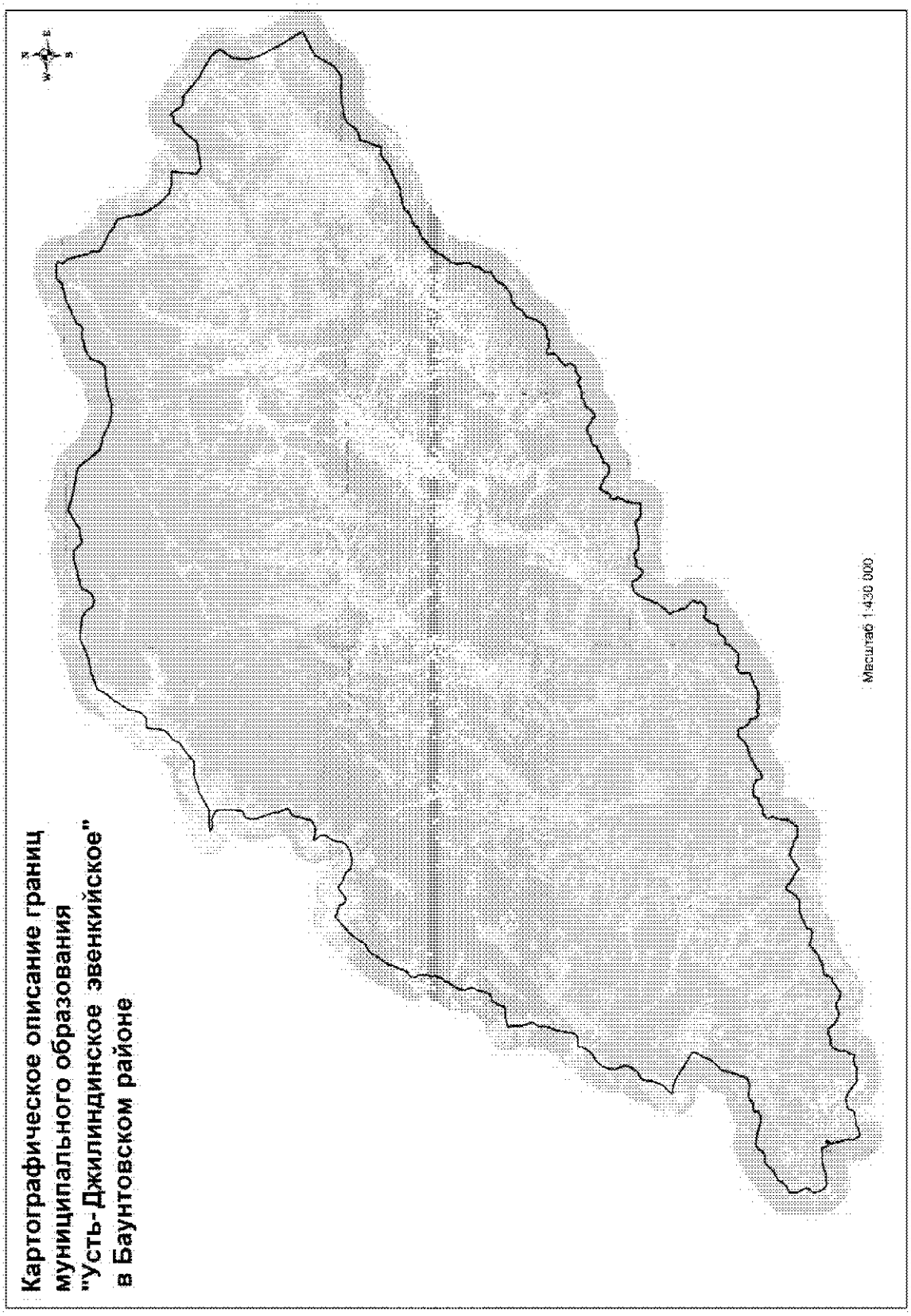

Координатное описание границ муниципального образования «Усть-Джилиндинское эвенкийское» в Баунтовском районе

Каталог координат характерных точек МО СП «Усть-Джилиндинское эвенкийское»

№ п/п	X	Y
1	712491,83	5257479,76
2	712401,75	5257369,59
3	712263,81	5257275,74
4	711976,94	5257138,89
5	711812,60	5256993,63
6	711608,86	5256759,35
7	711384,51	5256538,37
8	711366,35	5256395,25
9	711348,50	5256231,72
10	711281,48	5256169,51
11	711215,56	5256035,89
12	711176,21	5255943,48
13	711155,45	5255749,30
14	711248,83	5255430,92
15	711312,73	5255258,38
16	711286,82	5255176,37
17	711112,07	5255044,56
18	710903,44	5254905,45
19	710839,97	5254833,09
20	710837,85	5254751,43
21	710907,54	5254643,59
22	710954,24	5254484,41
23	710964,28	5254277,07
24	710943,58	5254079,48
25	710934,86	5253984,11
26	711052,26	5253870,18
27	711172,88	5253766,51
28	711295,38	5253543,80
29	711335,17	5253391,31
30	711316,64	5253272,00
31	711053,14	5252945,00
32	710972,29	5252896,20
33	710872,91	5252945,77
34	710636,81	5253040,96
35	710435,82	5253065,23
36	710239,62	5253001,13
37	710031,08	5252855,22
38	709784,74	5252518,27
39	709678,20	5252373,86
40	709519,23	5252102,82
41	709406,52	5251917,50
42	709268,80	5251810,03
43	709060,95	5251619,91
44	708930,88	5251458,14
45	708843,03	5251422,84
46	708747,85	5251421,45
47	708672,47	5251457,76
48	708554,77	5251592,10
49	708444,12	5251709,54
50	708334,96	5251731,76
51	708185,66	5251712,57
52	707825,48	5251479,40
53	707617,43	5251302,88
54	707540,95	5251192,92
55	707509,08	5251056,39
56	707494,06	5250712,62
57	707420,34	5250425,83
58	707259,46	5250277,21
59	706991,97	5249987,58
60	706835,39	5249781,20
61	707098,74	5249465,31
62	707196,92	5249276,27
63	707216,30	5249123,48
64	707160,96	5248966,20
65	707034,23	5248807,88
66	706928,96	5248581,84
67	706797,35	5248083,30
68	706747,64	5247783,24
69	706783,35	5247457,22
70	706733,05	5247194,58
71	706633,30	5247050,25
72	706526,27	5246936,44
73	706397,36	5246699,86
74	706330,50	5246409,75
75	706261,25	5246054,99
76	706030,47	5245810,11
77	705673,90	5245563,39
78	705341,82	5245272,81
79	705079,22	5244888,00

80	705017,34	5244713,62
81	705019,52	5244574,19
82	705196,83	5244542,77
83	705330,21	5244493,70
84	705396,39	5244392,62
85	705440,43	5244185,77
86	705559,31	5243976,61
87	705730,51	5243683,18
88	705873,29	5243467,57
89	706043,06	5243265,96
90	706120,84	5243076,61
91	706019,65	5242588,71
92	705981,05	5242448,69
93	705863,98	5242324,52
94	705754,19	5242169,86
95	705671,02	5241835,29
96	705538,98	5241363,95
97	705425,85	5240988,13
98	705356,00	5240888,46
99	705152,99	5240824,27
100	704899,78	5240708,31
101	704803,37	5240567,45
102	704753,82	5240257,19
103	704667,99	5240092,65
104	704477,52	5239878,98
105	704249,45	5239460,66
106	704031,57	5238824,79
107	704041,88	5238600,43
108	704098,08	5238485,60
109	703883,76	5238492,68
110	703707,30	5238469,69
111	703498,23	5238357,79
112	703317,85	5238151,06
113	703266,39	5237963,23
114	703282,97	5237555,28
115	703363,45	5237192,49
116	703490,93	5236867,80
117	703635,89	5236730,46
118	703825,95	5236535,94
119	704000,29	5236259,57
120	704253,20	5235742,82
121	704439,97	5235323,76
122	704440,61	5235065,25
123	704402,32	5234904,81
124	704275,84	5234947,19
125	704164,19	5234911,54

126	703918,68	5234737,88
127	703409,67	5234454,91
128	703046,08	5234221,70
129	703126,24	5234097,01
130	703172,51	5233965,02
131	703146,85	5233866,01
132	703062,50	5233823,95
133	702910,16	5233780,91
134	702694,29	5233668,91
135	702540,78	5233700,68
136	702203,05	5233988,28
137	702047,52	5233931,58
138	701933,64	5233821,07
139	701632,68	5233714,62
140	701063,42	5233369,56
141	700673,54	5233295,83
142	700093,71	5233192,11
143	699441,11	5233175,78
144	699285,04	5233153,09
145	699204,68	5233073,69
146	699155,76	5232940,31
147	699169,79	5232695,60
148	699191,72	5232379,58
149	699146,74	5231994,54
150	699134,31	5231701,82
151	699174,79	5231505,13
152	699309,77	5231354,03
153	699372,77	5231239,29
154	699485,33	5230999,42
155	699744,33	5230744,68
156	699930,78	5230563,72
157	699912,94	5230400,19
158	699768,04	5230098,72
159	699693,78	5229845,92
160	699679,18	5229474,94
161	699585,91	5228915,72
162	699527,28	5228533,88
163	699513,57	5228105,08
164	699550,71	5227687,23
165	699548,17	5227415,06
166	699548,75	5227159,95
167	699589,29	5226959,85
168	699727,13	5226842,80
169	699963,99	5226700,00
170	700074,68	5226579,15
171	700066,88	5226425,96

172	700085,16	5226126,88
173	700063,97	5225959,90
174	700015,26	5225812,92
175	699850,12	5225500,96
176	699791,42	5225340,22
177	699821,92	5225129,77
178	699966,03	5224829,13
179	699497,69	5224553,56
180	699144,72	5224293,29
181	698997,85	5224117,66
182	698999,23	5224029,24
183	699041,99	5223904,01
184	699268,87	5223529,74
185	699444,27	5223403,03
186	699730,21	5223165,70
187	700060,19	5222939,21
188	700272,67	5222833,46
189	700369,34	5222739,62
190	700409,02	5222593,93
191	700394,89	5222410,04
192	700370,31	5222025,29
193	700300,04	5221735,13
194	700231,15	5221574,25
195	700074,50	5221371,26
196	699897,09	5221191,78
197	699567,32	5220969,27
198	699014,21	5220678,85
199	697879,64	5220169,05
200	697163,18	5219886,45
201	696916,98	5219757,00
202	696679,65	5219495,01
203	696067,40	5219071,07
204	695831,71	5218703,65
205	695577,91	5218407,40
206	695265,10	5218623,95
207	695025,31	5218736,11
208	694694,69	5218785,71
209	694510,37	5218830,64
210	694218,70	5218999,87
211	694047,82	5219055,20
212	693693,40	5219104,45
213	693463,82	5219216,76
214	693160,62	5219470,86
215	693063,09	5219619,11
216	692828,88	5219809,58
217	692676,06	5220014,86

218	692510,18	5220185,93
219	692390,82	5220207,99
220	692313,42	5220155,84
221	691903,08	5219867,51
222	691804,92	5219838,87
223	691681,89	5219877,89
224	691454,38	5220075,27
225	691120,37	5219689,42
226	690869,49	5219423,82
227	690752,31	5219088,75
228	690765,69	5218667,15
229	690885,27	5218196,06
230	691058,49	5217991,09
231	690767,66	5217670,49
232	690371,34	5217355,16
233	690027,98	5217132,45
234	689705,97	5217066,52
235	689255,94	5216923,89
236	689159,95	5215884,97
237	689093,87	5215761,55
238	688979,72	5215668,04
239	688487,73	5215381,93
240	688354,02	5215233,71
241	688279,49	5214997,90
242	688251,93	5214585,90
243	688204,75	5214427,04
244	688147,87	5214344,79
245	688130,50	5214341,63
246	687976,76	5214327,70
247	687873,08	5214268,01
248	687708,63	5214192,89
249	687556,79	5214051,09
250	687402,57	5213874,38
251	687225,46	5213674,08
252	687064,69	5213546,69
253	686888,93	5213451,04
254	686745,80	5213309,38
255	686600,24	5213135,70
256	686533,67	5212925,43
257	686517,79	5212625,79
258	686541,13	5212227,91
259	686598,46	5211888,68
260	686733,90	5211570,96
261	686806,41	5211383,10
262	686780,26	5211187,96
263	686608,27	5210839,48

264	686401,63	5210475,95
265	686117,42	5210445,54
266	685861,48	5210467,88
267	685415,95	5210542,61
268	685250,34	5210545,95
269	685067,68	5210522,87
270	685016,49	5210449,44
271	684998,41	5210298,01
272	684962,67	5209966,11
273	684884,61	5209746,94
274	684739,79	5209523,86
275	684634,27	5209196,73
276	684524,82	5208939,29
277	684333,92	5208689,36
278	684161,65	5208358,32
279	684083,67	5208133,34
280	684004,71	5207388,02
281	684120,28	5206843,27
282	684157,81	5206663,61
283	684148,79	5206489,07
284	684058,19	5206330,75
285	684013,97	5206178,93
286	683988,65	5205928,58
287	684071,60	5205819,36
288	684218,10	5205734,34
289	684259,79	5205665,20
290	684262,04	5205514,08
291	684183,15	5205350,12
292	684087,01	5205174,28
293	684084,57	5204947,51
294	684163,10	5204745,21
295	684269,55	5204618,90
296	684456,71	5204534,49
297	684765,05	5204504,21
298	684881,48	5204488,52
299	685132,95	5204376,00
300	685183,05	5204132,58
301	685303,36	5203855,33
302	685732,46	5203518,73
303	686242,17	5203229,86
304	686732,39	5203080,21
305	686803,11	5202622,00
306	686771,80	5202383,18
307	686646,27	5202230,14
308	686534,09	5201961,03
309	686218,70	5201683,08

310	685984,02	5201447,03
311	685580,86	5200842,15
312	685466,18	5200526,53
313	685381,90	5200118,35
314	685314,03	5199783,07
315	685210,20	5199522,84
316	684887,23	5198933,85
317	684607,04	5198403,61
318	684480,74	5198087,82
319	684282,12	5197747,72
320	684113,06	5197576,65
321	683880,40	5197381,39
322	683800,65	5197063,38
323	683682,94	5196756,44
324	683668,12	5196573,09
325	684144,37	5196402,75
326	684354,27	5196359,31
327	684456,91	5196296,87
328	684519,27	5196204,76
329	684639,00	5195962,35
330	684744,58	5195693,55
331	684830,48	5195377,97
332	684868,38	5195166,32
333	684881,88	5194832,24
334	684872,45	5194474,56
335	684811,59	5194258,57
336	684708,21	5194169,84
337	684590,13	5194092,53
338	684376,20	5194010,91
339	684183,43	5193871,47
340	684129,34	5193792,19
341	684171,47	5193691,07
342	684202,65	5193543,28
343	684181,77	5193377,29
344	684114,17	5193225,14
345	683916,26	5193039,11
346	683792,99	5192918,12
347	683648,51	5192654,39
348	683596,99	5192394,93
349	683590,81	5192217,52
350	683630,95	5192052,42
351	683615,14	5191938,82
352	683538,66	5191798,17
353	683367,27	5191586,37
354	683233,46	5191389,65
355	683149,93	5191336,10

356	682967,00	5191321,80
357	682713,49	5191364,59
358	682447,54	5191465,34
359	682272,95	5191477,32
360	681969,87	5191327,54
361	681765,15	5191211,17
362	681524,64	5191158,24
363	680554,78	5191085,90
364	680366,46	5191042,44
365	680126,90	5190922,66
366	679765,03	5190615,05
367	679443,43	5190337,10
368	679236,30	5190185,82
369	679147,83	5190071,16
370	679067,07	5189619,41
371	679054,28	5189293,65
372	679111,07	5188980,54
373	679186,18	5188810,14
374	679414,11	5188522,79
375	679670,10	5188102,13
376	679775,60	5187839,16
377	679804,49	5187444,25
378	679994,68	5187153,43
379	680092,49	5186817,66
380	680154,40	5186554,05
381	680153,90	5186385,44
382	680081,24	5186180,89
383	679802,52	5185749,51
384	679312,90	5185024,34
385	678951,98	5184649,88
386	679027,17	5184473,66
387	679246,08	5184206,53
388	679490,95	5183954,31
389	680066,39	5182945,32
390	680321,22	5182606,03
391	680571,58	5182377,15
392	680761,86	5182080,52
393	680706,63	5181876,24
394	680533,75	5181769,05
395	680144,47	5181548,25
396	679822,13	5181322,60
397	679598,42	5181110,03
398	679316,47	5180905,32
399	679200,67	5180668,17
400	679072,54	5180480,25
401	678997,10	5180266,94

402	679003,91	5179993,79
403	678956,45	5179652,99
404	678962,80	5179411,81
405	678932,36	5178896,84
406	678698,49	5178175,41
407	678540,54	5177835,90
408	678337,51	5177396,89
409	678231,72	5177069,77
410	678059,12	5176738,76
411	677795,56	5176670,94
412	677570,23	5176571,72
413	677441,12	5176453,56
414	677391,25	5176281,32
415	677413,66	5176136,30
416	677390,46	5175929,56
417	677422,13	5175746,89
418	677420,96	5175421,30
419	677561,87	5175121,04
420	677718,86	5174713,46
421	677735,75	5174548,01
422	677643,16	5174314,10
423	677487,96	5174189,74
424	677356,63	5174022,12
425	676950,16	5173580,13
426	676720,43	5173382,01
427	676531,97	5173143,79
428	676490,53	5172992,02
429	676363,19	5172545,39
430	676293,35	5172346,70
431	676069,68	5172131,22
432	676051,12	5171598,98
433	675993,40	5170958,60
434	675936,05	5170699,05
435	675850,49	5170584,42
436	675616,15	5170505,41
437	675269,63	5170343,37
438	674892,38	5170093,66
439	674786,88	5169746,19
440	674668,29	5169500,27
441	674424,49	5169269,97
442	674287,93	5169061,57
443	674127,49	5168692,94
444	673952,86	5168504,34
445	673778,68	5168283,77
446	673736,86	5168158,16
447	673733,83	5167963,35

448	673792,13	5167749,09
449	673973,43	5167266,28
450	674214,15	5166897,71
451	674347,05	5166547,91
452	674335,87	5166312,28
453	674268,53	5166142,69
454	674124,74	5165829,54
455	674040,40	5165220,75
456	674073,33	5164950,88
457	674183,89	5164740,28
458	674485,35	5164189,46
459	674683,56	5163948,18
460	674939,61	5163728,09
461	675142,13	5163591,51
462	675343,47	5163539,23
463	675402,63	5163467,42
464	675382,37	5163257,82
465	675376,64	5163048,43
466	675462,11	5162761,89
467	675400,29	5162612,73
468	675184,05	5162283,98
469	675066,09	5161994,46
470	675133,26	5161768,70
471	675131,10	5161512,85
472	675088,33	5161250,60
473	674978,13	5161028,05
474	674808,23	5160915,10
475	674589,51	5160760,74
476	674332,58	5160634,88
477	674095,58	5160538,39
478	673834,88	5160473,53
479	673511,94	5160492,06
480	673149,18	5160448,97
481	672846,53	5160267,21
482	672688,51	5160136,99
483	672512,42	5160050,11
484	672057,78	5159927,18
485	672107,68	5159486,05
486	672155,50	5159190,23
487	672099,27	5158852,20
488	672007,89	5158534,00
489	671814,72	5158217,21
490	671677,87	5158029,16
491	671773,11	5157670,08
492	671793,49	5157260,50
493	671788,25	5157016,23

494	671726,88	5156835,10
495	671653,68	5156668,32
496	671664,47	5156523,13
497	671899,13	5156171,90
498	672467,73	5155438,93
499	672718,39	5155189,69
500	672935,28	5154861,46
501	673055,60	5154578,33
502	673193,82	5154263,48
503	673190,12	5153911,68
504	673125,99	5153515,39
505	673093,40	5153151,53
506	673059,30	5152892,30
507	672956,37	5152771,61
508	672730,71	5152695,63
509	672583,15	5152646,96
510	672389,70	5152554,01
511	672237,77	5152403,53
512	672131,39	5152117,09
513	672113,04	5151977,28
514	672075,87	5151729,63
515	671934,23	5151265,34
516	671952,15	5150620,24
517	671895,93	5150485,69
518	671749,37	5150367,26
519	671702,53	5150186,34
520	671581,61	5149899,69
521	671552,54	5149695,76
522	671494,79	5149465,26
523	671441,92	5149298,78
524	671483,48	5149238,35
525	671621,29	5149156,06
526	671925,34	5149035,50
527	672120,15	5148829,05
528	672295,58	5148758,94
529	672586,47	5148745,74
530	672912,41	5148721,44
531	673255,03	5148749,71
532	673496,76	5148718,37
533	673797,96	5148594,86
534	674218,81	5148438,22
535	674673,28	5148369,29
536	675147,95	5148312,28
537	675417,54	5148365,64
538	675769,35	5148565,56
539	675876,14	5148619,46

540	675914,63	5148570,60
541	675892,22	5148512,12
542	675765,91	5148399,81
543	675657,54	5148252,87
544	675684,14	5148017,79
545	675778,64	5147914,51
546	676003,73	5147827,69
547	676528,63	5147713,27
548	676493,74	5147305,77
549	676436,60	5146828,18
550	676424,19	5146476,24
551	676452,29	5146136,53
552	676456,11	5145665,64
553	676393,98	5145333,32
554	676300,14	5144983,10
555	676135,67	5144489,40
556	676015,88	5144124,26
557	675982,11	5143841,78
558	676027,58	5143507,09
559	675979,18	5143275,20
560	675885,81	5142997,03
561	675915,70	5142821,03
562	676242,01	5142336,07
563	676696,46	5142038,53
564	676910,60	5141953,45
565	677130,22	5141911,04
566	677423,30	5141836,25
567	677664,16	5141797,18
568	677839,30	5141887,96
569	678061,44	5142095,02
570	678365,21	5142336,73
571	678552,51	5142427,68
572	678692,36	5142432,77
573	678897,30	5142353,64
574	679130,78	5142192,80
575	679425,29	5142017,64
576	679819,30	5141904,77
577	680099,91	5141851,09
578	680437,76	5141837,78
579	680856,84	5141886,51
580	681000,82	5142241,47
581	681160,70	5142547,99
582	681327,14	5142821,16
583	681609,24	5143089,93
584	681847,06	5143263,76
585	682045,91	5143397,47

586	682260,28	5143510,12
587	682420,24	5143597,63
588	682498,75	5143851,26
589	682627,13	5144020,43
590	682701,08	5144167,53
591	682811,90	5144500,71
592	683022,58	5144871,86
593	683284,52	5145061,24
594	683587,98	5145324,25
595	683917,34	5145691,05
596	684071,05	5146003,58
597	684121,23	5146323,70
598	684077,44	5146621,16
599	684066,10	5146989,05
600	684170,41	5147139,63
601	684347,24	5147324,73
602	684600,57	5147477,49
603	684778,08	5147613,93
604	685023,99	5147860,89
605	685130,08	5148099,70
606	685165,06	5148419,60
607	685148,89	5148699,22
608	685001,22	5149454,47
609	684985,97	5149670,21
610	684832,75	5150175,95
611	684669,52	5150742,38
612	684527,10	5151342,58
613	684479,40	5151913,72
614	684672,82	5152214,67
615	684809,37	5152450,88
616	684873,01	5152679,95
617	685013,12	5152666,79
618	685202,67	5152599,61
619	685363,47	5152629,34
620	685444,10	5152733,94
621	685475,55	5152874,33
622	685504,23	5153209,35
623	685483,46	5153385,47
624	685477,03	5153622,64
625	685535,90	5153760,38
626	685661,58	5153905,18
627	685835,71	5154065,90
628	685951,85	5154241,00
629	686040,51	5154421,75
630	686067,97	5154629,00
631	686051,46	5154932,94

632	685991,93	5155479,59
633	685994,45	5155729,05
634	685918,65	5155925,66
635	685902,09	5156019,71
636	685944,19	5156266,71
637	686130,35	5156862,59
638	686261,16	5157074,38
639	687637,93	5157581,24
640	688794,77	5157938,88
641	689546,27	5158138,48
642	689798,90	5158339,90
643	689950,44	5158591,55
644	690160,05	5158822,75
645	690382,40	5159014,60
646	690971,51	5159509,92
647	691361,81	5159655,56
648	691748,64	5159831,57
649	692134,99	5160041,04
650	692719,70	5160417,66
651	692985,50	5160549,31
652	693158,63	5160567,06
653	693426,89	5160525,37
654	693562,52	5160399,60
655	693708,72	5160173,61
656	693938,03	5159665,96
657	694242,55	5159217,20
658	694598,10	5158601,90
659	694997,94	5158081,53
660	695424,92	5157363,85
661	695658,40	5156990,09
662	695822,02	5156609,23
663	696021,62	5156052,46
664	696111,99	5155688,78
665	696006,14	5155177,92
666	696313,32	5155246,81
667	696665,38	5155489,14
668	696922,21	5155760,58
669	697275,10	5156179,12
670	697472,26	5156361,60
671	697971,33	5156507,83
672	698449,08	5156724,91
673	698806,05	5156862,29
674	699225,74	5156878,60
675	699696,07	5156905,83
676	699921,39	5157014,17
677	700172,96	5157180,49

678	700342,25	5157416,77
679	700509,46	5157795,32
680	700668,19	5158058,55
681	701063,57	5158348,96
682	701588,90	5158786,97
683	701862,90	5158807,93
684	702153,04	5158883,34
685	702396,13	5158934,34
686	702664,15	5158901,01
687	703100,98	5158670,23
688	703509,93	5158493,26
689	704025,16	5158460,16
690	704409,62	5158570,84
691	704814,29	5158688,59
692	705207,77	5158877,33
693	705479,16	5159077,83
694	705819,25	5159321,38
695	706200,34	5159786,39
696	706398,85	5160107,80
697	706513,57	5160370,38
698	706782,70	5160726,71
699	707225,04	5161048,31
700	707479,70	5161235,02
701	707745,00	5161387,99
702	708091,97	5161515,06
703	708325,64	5161515,10
704	708469,94	5161605,32
705	708496,03	5161907,25
706	708489,77	5162337,47
707	708512,13	5162663,07
708	708616,88	5162911,95
709	708826,73	5163152,21
710	709163,24	5163299,45
711	709517,81	5163369,03
712	709875,81	5163435,27
713	710635,74	5163575,19
714	710852,08	5163602,08
715	711293,74	5163737,32
716	712206,02	5164113,26
717	712748,90	5164273,70
718	713293,91	5164288,48
719	713649,11	5164314,02
720	713837,78	5164381,17
721	714108,87	5164602,00
722	714455,10	5164779,88
723	714536,25	5164787,85

724	714941,67	5164621,01
725	715495,43	5164500,39
726	715758,05	5164372,10
727	716319,99	5164387,13
728	717058,33	5164381,05
729	717282,04	5164367,38
730	717456,05	5164278,47
731	717620,14	5164172,45
732	717744,81	5164448,73
733	717882,40	5164999,64
734	717962,59	5165539,55
735	717978,60	5166068,35
736	718043,63	5166486,06
737	718093,21	5166801,90
738	718179,47	5166925,14
739	718458,66	5167054,60
740	718879,26	5167240,36
741	719312,62	5167480,51
742	719474,00	5167560,81
743	719813,05	5167765,70
744	719826,90	5168209,77
745	719854,76	5168389,75
746	720061,76	5168592,70
747	720461,02	5168849,29
748	720652,97	5168923,26
749	721118,37	5169055,47
750	721472,94	5169125,06
751	721977,64	5169349,32
752	722300,05	5169533,64
753	722411,54	5169552,21
754	722561,00	5169520,53
755	722922,46	5169349,66
756	723242,14	5169256,10
757	723638,62	5169238,21
758	724063,89	5169335,94
759	724470,95	5169521,51
760	724849,94	5169774,42
761	725456,24	5170230,58
762	725759,12	5170360,40
763	725984,49	5170465,36
764	726378,42	5170854,02
765	726669,30	5170878,62
766	726900,84	5171024,34
767	727098,97	5171139,06
768	727183,27	5171164,02
769	727492,30	5171104,18

770	727793,83	5171095,07
771	728079,99	5171211,09
772	728393,68	5171297,02
773	728579,88	5171299,76
774	728827,00	5171306,79
775	729254,24	5171269,02
776	729584,28	5171162,07
777	729915,51	5170973,81
778	730156,15	5170960,42
779	730345,25	5170997,08
780	730545,68	5171186,38
781	730758,61	5171447,02
782	730895,11	5171608,27
783	731012,49	5171818,39
784	731932,84	5172202,92
785	732703,33	5172546,31
786	733023,49	5172652,67
787	733368,05	5172711,95
788	733666,06	5172943,35
789	734165,35	5173306,45
790	735200,80	5174056,93
791	735453,64	5174135,19
792	735634,89	5174246,29
793	735918,17	5174558,78
794	736315,69	5175398,13
795	736577,25	5175574,78
796	736838,96	5175741,26
797	737200,42	5176034,58
798	737723,89	5176364,17
799	737979,21	5176620,34
800	738447,51	5176901,68
801	738752,01	5177268,70
802	739220,45	5177897,43
803	739634,08	5178316,76
804	739983,02	5178758,87
805	740246,79	5179010,02
806	740272,34	5179112,03
807	740260,77	5179206,74
808	740170,51	5179354,51
809	739920,95	5179964,15
810	739704,94	5180594,61
811	739387,79	5180742,50
812	739142,00	5180874,48
813	738994,19	5181021,42
814	738895,69	5181267,32
815	738897,12	5181562,66

816	739107,68	5181922,61
817	739348,32	5182247,96
818	739633,45	5182655,26
819	739795,81	5182893,08
820	739836,66	5182991,93
821	739827,21	5183057,86
822	739728,82	5183183,49
823	739517,35	5183397,27
824	739287,11	5183734,45
825	739143,69	5184040,70
826	738898,60	5184691,06
827	738781,61	5184928,24
828	738598,93	5185142,44
829	738421,35	5185241,51
830	738305,38	5185297,44
831	738177,78	5185451,45
832	738080,03	5185873,55
833	737993,55	5186334,78
834	737987,99	5186819,20
835	738074,12	5187172,80
836	738125,08	5187500,49
837	738187,46	5187745,34
838	738304,59	5187950,31
839	738434,92	5188063,99
840	738517,96	5188180,32
841	738585,12	5188455,68
842	738825,01	5188740,19
843	739050,05	5188882,19
844	739313,16	5188970,51
845	739810,59	5189028,17
846	740380,40	5189247,01
847	740693,91	5189355,40
848	740908,68	5189504,04
849	741307,71	5189800,90
850	741499,55	5189895,02
851	741668,94	5189900,73
852	741916,49	5189893,97
853	742127,85	5189812,18
854	742415,19	5189633,18
855	742737,33	5189393,67
856	742870,49	5189327,74
857	742975,74	5189315,63
858	742959,17	5189522,08
859	742820,76	5189947,06
860	742767,97	5190312,25
861	742755,69	5190688,15

862	742815,43	5191007,45
863	742955,96	5191365,13
864	743046,44	5191667,90
865	743250,44	5191857,05
866	743418,46	5191957,62
867	743807,10	5192037,50
868	744232,38	5192161,93
869	744597,50	5192227,94
870	745039,07	5192396,64
871	745272,07	5192457,44
872	745532,28	5192511,84
873	745761,95	5192627,84
874	745907,69	5192801,60
875	746006,78	5192979,14
876	746074,13	5193240,94
877	746143,47	5193367,26
878	746233,63	5193459,98
879	746389,52	5193462,12
880	746716,30	5193368,36
881	747166,42	5193184,82
882	747622,62	5193048,81
883	748067,22	5193010,88
884	748332,31	5192963,71
885	748897,85	5192768,21
886	749344,03	5192621,89
887	750025,30	5192394,10
888	750509,61	5192190,71
889	750815,21	5192154,26
890	751367,01	5192202,51
891	751910,46	5192359,07
892	751986,73	5192475,32
893	752101,52	5192737,78
894	752252,35	5193085,43
895	752285,16	5193160,42
896	752416,14	5193243,53
897	752940,14	5193338,84
898	753321,60	5193445,73
899	753917,97	5193460,72
900	755064,03	5193435,85
901	755420,42	5193403,49
902	755767,33	5193323,57
903	755913,86	5193271,37
904	755990,34	5193140,30
905	756068,38	5192904,21
906	756189,52	5192733,09
907	756292,51	5192412,65

42) приложение 42 «Описание границ муниципального образования «Ципиканское» дополнить картографическим и координатным описанием границ муниципального образования «Ципиканское» в Баунтовском районе в следующей редакции:

«Картографическое описание границ муниципального образования «Ципиканское» в Баунтовском районе

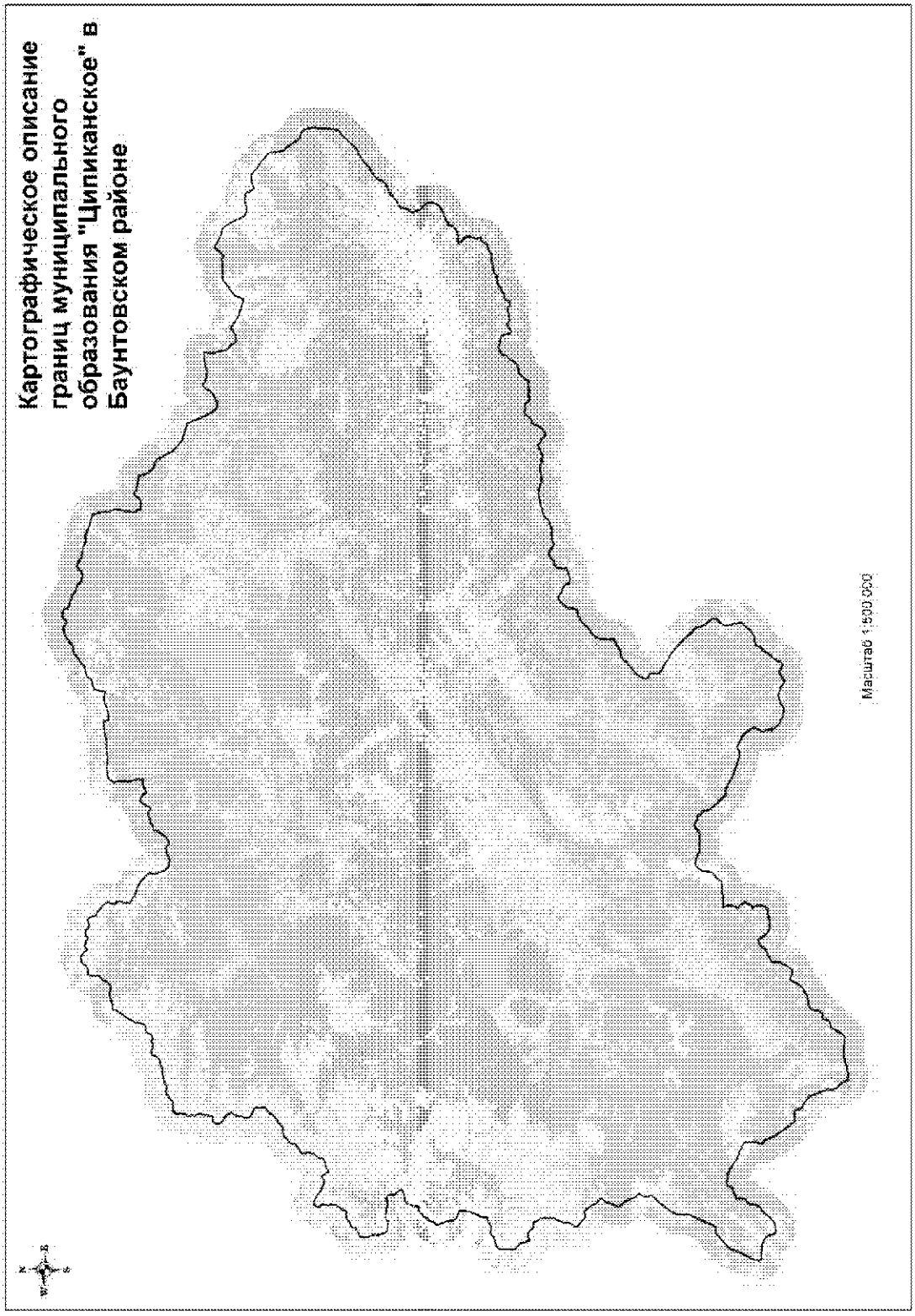

Координатное описание границ муниципального образования «Ципиканское» в Баунтовском районе

Каталог координат характерных точек МО СП «Ципиканскос»

№ п/п	X	Y
1	826197,03	5220019,53
2	826327,36	5220131,90
3	826676,33	5220209,83
4	826955,06	5220302,88
5	827291,94	5220472,20
6	828179,54	5220921,77
7	828609,18	5221194,83
8	829173,44	5221469,89
9	829744,16	5221669,64
10	830293,08	5221887,92
11	830659,27	5222079,23
12	830938,36	5222333,88
13	831552,69	5223059,48
14	831740,90	5223266,98
15	832634,84	5224398,07
16	832685,08	5224649,30
17	832616,32	5225310,83
18	832792,20	5225440,05
19	833000,88	5225534,73
20	833629,94	5225797,31
21	834832,75	5226423,97
22	835303,89	5226619,54
23	836856,73	5227334,43
24	836963,01	5227323,21
25	837430,65	5227296,16
26	837789,60	5227295,04
27	838169,06	5227340,93
28	838631,76	5227409,94
29	838980,38	5227512,10
30	839273,02	5227656,67
31	840515,39	5228631,23
32	840928,47	5228930,98
33	841351,20	5229308,97
34	841976,59	5230013,20
35	842330,14	5230326,44
36	842949,02	5230181,26
37	843315,91	5230135,57
38	843525,72	5230152,18
39	843860,48	5230281,07
40	844315,90	5230632,63
41	844407,68	5230617,84
42	844579,42	5230472,28
43	844787,81	5230214,15
44	845409,68	5229854,46
45	845815,55	5229720,49
46	846398,13	5229470,64
47	846686,70	5229254,10
48	847131,81	5228827,15
49	847365,02	5228714,82
50	847542,76	5228714,78
51	848187,02	5228856,40
52	848674,35	5229049,53
53	849004,90	5229283,41
54	849311,21	5229331,08
55	849506,35	5229430,96
56	849779,24	5229742,08
57	850110,18	5229949,03
58	850277,68	5229911,14
59	850456,85	5229811,48
60	850676,71	5229505,04
61	850933,86	5229274,41
62	851555,98	5228850,25
63	851876,07	5228688,06
64	852523,49	5228237,20
65	852660,88	5228048,03
66	852686,19	5227787,15
67	852600,38	5227201,42
68	853723,79	5225863,49
69	853922,36	5225726,41
70	854089,87	5225688,53
71	854180,94	5225722,21
72	854772,54	5226153,92
73	855181,33	5226378,20
74	855345,34	5226396,82
75	855636,69	5226360,78
76	855999,97	5226379,68
77	856353,84	5226490,03

78	856787,00	5226703,90
79	857084,67	5226926,94
80	857288,52	5227034,60
81	857799,21	5227101,51
82	858171,77	5227037,06
83	858416,58	5227054,19
84	858773,15	5227164,58
85	859136,18	5227013,81
86	859614,52	5226897,08
87	859929,93	5226686,33
88	860128,20	5226570,80
89	860406,52	5226504,94
90	860507,22	5226408,20
91	860529,29	5226207,83
92	860584,08	5225583,79
93	860779,62	5225507,53
94	860874,24	5225445,39
95	861158,95	5225123,76
96	861363,86	5224733,61
97	861378,94	5224434,87
98	861314,42	5224054,15
99	861141,73	5223703,39
100	861436,65	5223608,89
101	861879,91	5223497,02
102	862564,12	5223297,20
103	862781,80	5223141,55
104	863462,00	5222287,18
105	863976,56	5222459,19
106	865132,49	5222414,57
107	865598,01	5222440,40
108	865868,53	5222541,42
109	866042,33	5222627,51
110	866152,99	5222796,16
111	866313,97	5223210,66
112	866417,12	5223713,16
113	866518,51	5224151,00
114	866641,71	5224384,48
115	866800,72	5224561,93
116	866899,79	5224601,12
117	866966,18	5224666,75
118	867044,38	5224845,69
119	867062,57	5225077,58
120	867066,25	5225381,99
121	867022,99	5225580,65
122	867003,76	5225793,14
123	867041,26	5225993,00

124	867140,62	5226199,18
125	867367,29	5226539,25
126	867495,10	5226826,65
127	867555,13	5227331,21
128	868029,89	5227276,38
129	868325,50	5227318,52
130	868470,34	5227358,39
131	869046,98	5227706,41
132	869838,94	5228063,02
133	870184,43	5228194,79
134	870713,19	5228315,85
135	871199,76	5228374,32
136	871816,79	5228351,25
137	872299,03	5227219,21
138	872414,01	5227088,97
139	872595,57	5227010,89
140	873119,29	5226921,79
141	873597,99	5226780,84
142	874146,05	5226684,02
143	874576,12	5226553,12
144	874901,23	5226417,94
145	875205,55	5226231,28
146	875310,51	5226235,54
147	875557,00	5226508,58
148	875814,69	5226710,31
149	876211,96	5226841,61
150	876417,09	5226995,51
151	876505,75	5227196,15
152	876968,96	5227380,86
153	877320,92	5227623,16
154	877644,45	5228155,90
155	877852,66	5228282,92
156	878069,34	5228568,97
157	878090,03	5228814,38
158	878002,28	5229109,32
159	878200,42	5229187,71
160	878784,39	5229215,33
161	879018,08	5229256,55
162	879156,76	5229348,48
163	879318,89	5229498,07
164	879503,84	5229557,41
165	879787,40	5229688,25
166	879965,45	5229852,52
167	880143,73	5230186,48
168	880195,06	5230548,15
169	880260,73	5231033,94

170	880527,32	5231736,62
171	880762,54	5231714,79
172	880914,67	5231622,81
173	881472,69	5231211,04
174	881816,52	5231084,22
175	882161,93	5231035,55
176	882399,83	5230971,79
177	882649,47	5230840,87
178	882756,14	5230726,67
179	882851,19	5230485,69
180	882865,01	5230275,82
181	882788,87	5229768,34
182	882897,10	5229174,74
183	883098,62	5228089,67
184	883133,45	5227729,28
185	883116,83	5227389,68
186	883042,10	5227156,93
187	882869,17	5227011,59
188	882644,06	5226935,49
189	882797,09	5226595,73
190	882878,09	5226209,11
191	882857,20	5225419,65
192	883233,42	5225287,94
193	883609,99	5225040,42
194	884803,84	5224794,41
195	884933,06	5225044,07
196	885719,44	5224608,86
197	886238,25	5224487,37
198	887089,01	5224657,01
199	887279,72	5225162,85
200	887542,15	5225754,50
201	887772,60	5225971,22
202	888062,86	5226106,80
203	888269,83	5226147,62
204	888405,46	5226260,64
205	888454,59	5226477,83
206	888640,30	5226930,93
207	888908,34	5227174,47
208	889077,44	5227387,42
209	889161,29	5227991,30
210	889149,18	5228198,87
211	889045,10	5228487,13
212	889397,83	5228737,67
213	889949,00	5229014,30
214	890492,44	5229407,85
215	891090,62	5229670,49

216	891483,35	5229617,27
217	891693,62	5229453,33
218	892734,19	5229666,35
219	892910,22	5229630,69
220	893162,47	5229221,54
221	893778,85	5229443,46
222	894009,87	5229625,06
223	894090,04	5230094,29
224	893394,28	5231167,48
225	893176,74	5231419,10
226	892964,01	5231735,15
227	892537,24	5232630,57
228	892460,66	5233208,86
229	892510,04	5233411,41
230	892807,87	5233983,06
231	892427,89	5234153,48
232	892238,46	5234294,29
233	891725,20	5234568,25
234	891670,55	5234693,33
235	891910,29	5235059,37
236	892106,56	5235401,43
237	892182,86	5235747,71
238	892232,32	5236125,82
239	892603,63	5236675,05
240	892754,01	5236779,49
241	893218,41	5236815,02
242	893403,96	5236914,07
243	893759,94	5237325,58
244	894155,77	5237442,11
245	894368,11	5237512,28
246	894637,56	5237668,07
247	894877,73	5237644,98
248	895394,89	5237491,04
249	895663,54	5237515,15
250	895918,10	5237688,29
251	896072,77	5237889,34
252	896126,71	5238170,95
253	896368,00	5238440,47
254	896554,93	5238636,10
255	896733,08	5239013,02
256	897180,69	5239001,51
257	897429,01	5239016,58
258	897719,16	5239339,41
259	898047,45	5239835,40
260	898355,48	5239956,60
261	898431,96	5240109,77

262	898441,68	5240414,19
263	898627,08	5240703,44
264	898650,71	5240870,53
265	898551,72	5241568,48
266	898924,67	5241833,92
267	899315,02	5242289,78
268	899413,24	5242545,65
269	899650,33	5242894,11
270	900377,28	5243693,92
271	900596,56	5243696,88
272	901344,67	5244634,49
273	901834,28	5244556,26
274	902303,15	5244495,30
275	902528,74	5244650,50
276	902994,79	5244402,25
277	903072,92	5244090,25
278	903285,00	5243633,75
279	903635,47	5243117,69
280	904436,44	5243045,14
281	904809,70	5243291,57
282	905046,51	5243385,47
283	905282,74	5243334,54
284	905541,27	5243351,20
285	905868,19	5243478,51
286	906223,42	5243755,42
287	906323,05	5243923,54
288	906584,75	5243925,62
289	906809,13	5243792,61
290	907051,71	5243620,34
291	907423,56	5243228,91
292	907556,69	5243043,46
293	908048,27	5242301,09
294	908401,41	5242253,20
295	908826,69	5242266,27
296	909287,91	5242588,51
297	909331,73	5242862,66
298	909343,01	5243341,20
299	909389,10	5243474,94
300	909550,43	5243444,95
301	909804,76	5243449,85
302	909932,15	5243529,11
303	910142,54	5243539,27
304	910564,25	5243591,79
305	910830,34	5243683,17
306	911243,78	5243886,26
307	911495,66	5243771,17
308	911680,63	5243634,70
309	911897,11	5243539,62
310	912119,22	5243548,47
311	912395,00	5243673,63
312	912530,96	5243584,76
313	912810,67	5243467,13
314	912992,49	5243434,48
315	913079,52	5243478,09
316	913413,46	5243804,45
317	913627,10	5243794,18
318	913797,83	5243815,51
319	914221,05	5243955,83
320	914309,07	5243938,00
321	914646,14	5243799,20
322	914739,84	5243791,69
323	914983,25	5244020,28
324	915310,07	5244212,90
325	915360,67	5244591,94
326	915343,69	5244862,85
327	915393,78	5245273,41
328	915343,35	5245663,69
329	915745,48	5246129,46
330	915913,93	5246235,80
331	915964,84	5246400,43
332	916065,50	5246606,74
333	916192,43	5246747,18
334	916367,54	5246831,53
335	916349,74	5246957,41
336	916404,57	5247074,80
337	916429,97	5247258,02
338	916407,90	5247440,49
339	916331,94	5247672,70
340	916168,68	5248055,00
341	916289,54	5248182,87
342	916467,70	5248475,52
343	916567,55	5248741,82
344	916717,45	5249235,85
345	916755,09	5249658,89
346	916827,35	5250082,44
347	916891,01	5250244,16
348	916919,36	5250449,51
349	916853,38	5250647,19
350	916828,70	5250820,24
351	917002,06	5251015,08
352	917078,89	5251139,16
353	917116,45	5251360,41

354	917175,56	5251613,50
355	917214,79	5251932,52
356	917324,22	5252189,49
357	917508,77	5252475,93
358	917751,52	5252662,32
359	917990,14	5252706,77
360	918323,20	5252752,59
361	918413,14	5252842,17
362	918441,79	5253028,61
363	918508,55	5253193,53
364	918538,06	5253323,22
365	918474,17	5253590,30
366	918353,22	5253881,77
367	918212,10	5254258,07
368	918239,02	5254557,99
369	918386,95	5254768,22
370	918573,81	5254903,36
371	918251,83	5255163,54
372	918318,20	5255353,68
373	918370,68	5255628,74
374	918378,81	5255922,08
375	918459,02	5256030,44
376	918581,02	5256082,65
377	918839,05	5256092,70
378	919030,30	5256145,92
379	919091,49	5256263,46
380	919181,20	5256368,81
381	919331,29	5256437,19
382	919399,10	5256532,77
383	919381,34	5256664,93
384	919330,95	5256872,29
385	919341,74	5257197,20
386	919367,34	5257377,29
387	919468,67	5257545,86
388	919615,47	5257623,66
389	919876,51	5257643,21
390	920088,74	5257766,10
391	920336,36	5257839,05
392	920692,08	5257844,21
393	921037,58	5257899,66
394	921229,43	5258120,00
395	921608,76	5258229,54
396	922175,96	5258612,96
397	923166,42	5259320,96
398	923911,60	5259801,56
399	924103,00	5259845,32

400	924313,76	5259857,83
401	924343,23	5259990,69
402	924320,95	5260419,16
403	924393,78	5260804,87
404	924547,21	5261273,72
405	924750,55	5261979,76
406	924783,37	5262304,98
407	924690,23	5262631,53
408	924593,70	5262973,79
409	924571,36	5263200,48
410	924605,77	5263421,68
411	924663,37	5263567,54
412	924854,40	5263841,47
413	925121,61	5264075,50
414	925442,67	5264288,25
415	925686,62	5264395,83
416	925930,13	5264531,79
417	926087,21	5264761,07
418	926233,26	5265094,25
419	926580,25	5265051,99
420	926844,48	5265068,43
421	927419,87	5265120,92
422	927765,51	5265166,92
423	928044,95	5265218,27
424	928002,08	5265551,85
425	928018,88	5265895,76
426	928097,61	5266306,78
427	928201,66	5266503,76
428	928298,05	5266583,98
429	928695,63	5266939,72
430	928949,52	5267220,85
431	928998,53	5267517,94
432	929084,95	5267837,63
433	929092,09	5267989,07
434	929001,54	5268145,40
435	928802,28	5268410,50
436	928450,54	5268764,81
437	928021,40	5269032,89
438	928184,53	5269278,03
439	928395,27	5269498,63
440	928489,44	5269723,85
441	928279,39	5270077,07
442	928199,70	5270347,06
443	928021,67	5270666,07
444	927978,01	5270845,14
445	928026,35	5270978,26

446	928137,75	5271105,99
447	928311,34	5271285,08
448	928342,25	5271941,31
449	928122,56	5272102,07
450	927982,22	5272219,84
451	927808,68	5272450,63
452	927703,24	5272758,08
453	927758,14	5273080,47
454	927866,36	5273416,24
455	928051,92	5273636,48
456	927720,79	5273877,59
457	927292,13	5274114,13
458	926884,18	5274231,18
459	926575,37	5274248,76
460	926597,37	5274457,16
461	926518,32	5274686,18
462	926364,19	5274882,57
463	926163,14	5275059,36
464	925971,05	5275267,81
465	925783,95	5275561,46
466	925524,99	5275819,39
467	925180,51	5276110,76
468	924932,48	5276271,11
469	924702,11	5276305,60
470	924573,58	5276269,05
471	924205,06	5276071,38
472	923958,31	5275941,69
473	923804,31	5275923,70
474	923677,43	5275984,91
475	923621,66	5276132,28
476	923500,17	5276253,47
477	923256,87	5276309,85
478	922891,39	5276326,63
479	922518,14	5276232,93
480	922131,68	5276180,04
481	921841,41	5276219,96
482	921660,42	5276113,30
483	921553,06	5276133,81
484	921406,43	5276251,49
485	921175,51	5276528,74
486	921083,58	5276776,47
487	920936,33	5276935,13
488	920676,05	5277073,23
489	920620,01	5277444,46
490	920569,81	5277639,20
491	920462,57	5277858,34
492	920399,26	5278087,58
493	920335,89	5278319,97
494	920172,83	5278689,63
495	919999,05	5278936,19
496	919732,40	5279285,44
497	919563,00	5279560,70
498	919428,19	5279713,19
499	919114,19	5280033,27
500	918758,73	5280384,27
501	918391,72	5280665,73
502	918285,70	5280588,49
503	918075,69	5280506,55
504	917725,70	5280504,51
505	917296,10	5280551,74
506	916785,84	5280717,59
507	916409,05	5280816,04
508	916049,29	5281037,71
509	915608,79	5281381,13
510	915399,91	5281633,42
511	915351,62	5281900,69
512	915368,89	5282209,92
513	915342,06	5282313,57
514	915235,04	5282504,30
515	915458,34	5282949,00
516	915649,23	5283449,97
517	915874,24	5284191,06
518	915866,74	5284471,54
519	915788,83	5284615,42
520	915635,40	5284748,71
521	915414,25	5284978,74
522	915422,21	5285278,37
523	915479,02	5285429,75
524	915730,06	5285966,85
525	915955,06	5286282,55
526	916135,98	5286400,16
527	916466,31	5286575,98
528	916949,93	5286939,71
529	917192,68	5287061,18
530	917548,14	5287137,18
531	917688,58	5287204,09
532	917689,26	5287540,05
533	917749,40	5287652,92
534	917893,08	5287890,80
535	918113,54	5288309,57
536	918206,92	5288750,03
537	918338,33	5289208,74

538	918492,93	5289502,77
539	918429,84	5289770,00
540	918222,96	5290185,39
541	918108,05	5290563,82
542	918443,44	5290792,75
543	918792,13	5290924,64
544	919084,38	5291085,15
545	919379,92	5291413,69
546	919703,16	5291666,02
547	919419,66	5292271,80
548	919219,69	5292622,45
549	919017,53	5292734,38
550	918679,60	5292859,03
551	918844,52	5293247,51
552	919050,05	5293677,85
553	919159,53	5294030,14
554	919167,34	5294286,63
555	919143,27	5294698,83
556	919144,96	5294969,96
557	919445,97	5294944,96
558	919723,32	5294925,50
559	920058,23	5294967,06
560	920448,93	5294872,40
561	920804,85	5294736,00
562	921437,93	5294603,53
563	921726,26	5294648,87
564	922403,43	5294723,29
565	922833,90	5294729,39
566	923129,44	5294686,43
567	923402,20	5294590,11
568	923587,21	5294445,39
569	923762,27	5294571,64
570	924134,81	5294901,06
571	924448,55	5295217,87
572	924563,40	5295425,76
573	924600,97	5295673,83
574	924642,72	5296440,88
575	924654,43	5296886,73
576	924582,82	5297676,00
577	924570,31	5298204,21
578	924591,62	5298622,62
579	924600,53	5298948,97
580	924612,72	5299362,65
581	924561,08	5300046,53
582	924571,07	5300607,21
583	924634,65	5300966,49

584	924758,14	5301317,44
585	924844,31	5301704,61
586	924901,98	5302151,11
587	924931,88	5302610,99
588	925003,00	5303080,65
589	925166,89	5303804,33
590	924221,08	5304016,06
591	924345,71	5304904,59
592	924435,97	5305631,81
593	924536,06	5306009,98
594	924687,33	5306347,53
595	924838,06	5306721,84
596	924956,12	5307127,83
597	924970,03	5307426,68
598	924881,99	5307779,21
599	924693,82	5308369,24
600	925418,44	5308494,38
601	925935,23	5308680,89
602	926438,78	5308830,47
603	926604,58	5309373,70
604	926676,43	5309805,49
605	926851,85	5310291,07
606	927460,85	5310734,16
607	927663,70	5311128,76
608	927733,61	5311691,07
609	927830,20	5312214,61
610	928253,98	5312664,70
611	928648,97	5313297,09
612	928801,01	5313599,57
613	929263,90	5314182,89
614	929504,13	5314695,52
615	929493,67	5315400,21
616	929752,34	5315774,47
617	930089,27	5315923,05
618	930239,57	5316342,97
619	930533,71	5316738,91
620	930849,86	5317409,29
621	930982,27	5318155,26
622	930767,21	5318582,81
623	930460,29	5319048,14
624	930559,78	5319375,94
625	930895,56	5319602,83
626	931119,85	5320030,74
627	931147,68	5320301,45
628	930845,95	5321061,10
629	930464,89	5321167,93

630	930253,49	5321206,99
631	930097,36	5321626,57
632	929920,09	5322062,12
633	929813,02	5322332,41
634	929700,84	5322630,77
635	929649,71	5322860,68
636	929615,45	5322958,61
637	929427,77	5323293,33
638	929108,27	5323673,00
639	929024,75	5323934,27
640	928640,97	5324844,77
641	928433,15	5324958,87
642	928139,99	5325298,15
643	928007,28	5325718,09
644	927952,44	5326256,36
645	928088,09	5326721,84
646	928474,71	5327120,37
647	928669,60	5327436,16
648	928679,16	5327689,30
649	928456,91	5328318,44
650	928129,63	5328852,84
651	928000,79	5329017,35
652	927812,23	5330377,78
653	927374,24	5331452,69
654	927433,94	5331950,38
655	927443,29	5332314,23
656	927186,43	5332629,16
657	927202,21	5332908,31
658	926980,00	5333124,14
659	926665,05	5334177,56
660	926320,79	5335382,21
661	924922,36	5335816,81
662	924066,22	5335864,50
663	923719,18	5335883,84
664	922884,74	5336219,95
665	921612,26	5336010,42
666	920754,40	5335869,20
667	920125,44	5335702,61
668	919792,59	5335718,17
669	919581,46	5335866,72
670	919414,21	5336053,05
671	919311,23	5336092,52
672	919235,22	5336121,64
673	918956,18	5336196,10
674	918842,61	5336429,48
675	918839,66	5336627,78

676	918834,97	5336943,59
677	918931,84	5337341,69
678	918998,09	5337613,91
679	919231,60	5337919,11
680	919379,26	5337973,49
681	919648,00	5338168,45
682	919761,94	5338405,22
683	919853,87	5338641,65
684	919651,02	5338954,50
685	919500,84	5339180,01
686	919420,16	5339670,98
687	919318,65	5340080,83
688	919233,14	5340569,26
689	919121,60	5341169,22
690	919105,30	5341279,01
691	918288,95	5341450,31
692	917772,69	5341655,41
693	917429,03	5341944,75
694	916828,33	5342405,37
695	916617,62	5343212,90
696	916349,11	5343715,06
697	915806,93	5343968,24
698	915256,84	5344204,97
699	914968,47	5344396,63
700	913803,12	5344997,18
701	912444,16	5346538,21
702	911519,93	5349208,32
703	908711,35	5350300,23
704	907654,75	5350937,47
705	907182,51	5351277,08
706	907012,97	5351846,85
707	906970,18	5352258,14
708	907296,05	5352857,86
709	907581,14	5353524,69
710	909253,95	5354939,41
711	908870,65	5355380,00
712	908599,82	5355927,50
713	908472,12	5357170,90
714	908860,76	5358777,45
715	908915,30	5359974,43
716	907580,52	5359734,72
717	906492,90	5360105,35
718	905505,07	5360223,16
719	904668,51	5361136,35
720	903910,75	5361388,20
721	903932,91	5362132,63

722	904171,13	5362715,87
723	904734,84	5363615,25
724	903524,72	5365396,49
725	902677,18	5368001,93
726	904140,93	5368527,76
727	904575,04	5369104,89
728	905029,00	5369897,10
729	905796,14	5370792,55
730	905899,27	5371435,14
731	905842,96	5372385,33
732	905845,77	5373146,19
733	905866,83	5373625,53
734	905951,76	5374049,91
735	905913,12	5374282,64
736	905665,14	5374393,41
737	905704,42	5374684,21
738	907095,93	5375926,79
739	906830,50	5376373,71
740	906208,90	5377489,79
741	905915,57	5378016,45
742	905742,92	5378948,40
743	905316,20	5379150,58
744	904835,98	5379457,41
745	904601,07	5379600,79
746	903952,30	5379965,71
747	903463,79	5380096,45
748	903244,26	5380174,14
749	903014,36	5380405,45
750	902665,44	5380481,22
751	902437,68	5380620,60
752	902332,58	5380812,30
753	902216,46	5380981,14
754	902099,85	5381184,05
755	902042,75	5381586,80
756	902039,14	5381831,20
757	902090,37	5382207,13
758	902209,27	5382626,09
759	902292,54	5382758,07
760	902358,92	5382878,43
761	902378,61	5383083,36
762	902324,47	5383287,20
763	902224,29	5383530,15
764	902181,01	5383768,26
765	902184,15	5383938,85
766	902164,43	5384120,46
767	902016,44	5384233,82

768	901859,40	5384271,91
769	901671,87	5384324,68
770	901487,93	5384423,36
771	901355,89	5384482,84
772	901198,31	5384576,40
773	901048,93	5384595,51
774	901001,06	5384712,02
775	900924,80	5384828,11
776	901028,27	5385224,15
777	901115,72	5385440,92
778	901152,28	5385651,24
779	901290,71	5386424,01
780	901260,83	5386740,96
781	901087,66	5387171,96
782	900872,60	5387499,77
783	900660,07	5387711,82
784	900447,89	5387901,21
785	900186,31	5388294,95
786	899985,26	5388495,83
787	899704,90	5389008,60
788	899392,31	5389307,95
789	899134,74	5389483,19
790	898936,72	5389891,51
791	898469,06	5390191,73
792	897400,20	5390315,59
793	896757,39	5390384,26
794	896283,50	5390562,04
795	896114,38	5390676,82
796	895405,11	5391341,39
797	895117,36	5391497,79
798	894779,08	5391675,96
799	894687,85	5391761,53
800	894045,39	5392123,61
801	893871,27	5392358,03
802	893691,45	5392742,21
803	893625,21	5392981,70
804	893477,49	5393441,59
805	892878,77	5393782,92
806	891904,53	5393999,59
807	891153,30	5393919,74
808	890625,94	5393831,35
809	889942,87	5393796,43
810	889701,59	5393766,47
811	888887,72	5393715,48
812	888525,54	5393646,92
813	888180,19	5393626,00

814	887810,39	5393476,05
815	887626,00	5393178,84
816	887364,79	5392819,38
817	886886,68	5392298,51
818	886453,46	5391930,94
819	886212,72	5391688,48
820	885450,53	5390975,54
821	885084,91	5390504,11
822	884847,87	5389736,31
823	884463,89	5389245,95
824	883975,47	5388540,56
825	883663,90	5388194,20
826	883436,30	5388047,91
827	883238,85	5387812,78
828	883032,40	5387366,27
829	882689,24	5386796,52
830	882513,72	5386563,67
831	882322,52	5386236,79
832	882027,83	5385993,66
833	881698,30	5385801,16
834	881197,74	5385648,80
835	880925,87	5385370,03
836	880558,01	5384887,02
837	880331,54	5384064,99
838	879904,93	5383521,43
839	879502,64	5383057,21
840	879182,97	5382679,02
841	879027,55	5382372,59
842	878538,75	5381457,99
843	878153,36	5381519,80
844	877722,85	5381439,19
845	877414,23	5381326,64
846	876758,05	5380736,38
847	876318,87	5380969,29
848	875846,27	5381150,39
849	875528,33	5381273,95
850	875126,61	5381704,78
851	874659,40	5382099,72
852	874170,62	5382220,75
853	873657,84	5382230,29
854	872955,51	5381985,37
855	872661,93	5381790,89
856	872334,51	5381314,47
857	872083,99	5380778,33
858	871900,74	5380319,27
859	871653,23	5379577,81

860	871228,05	5378829,86
861	870994,71	5378742,14
862	870666,30	5378574,75
863	870191,80	5378129,11
864	870022,78	5377912,24
865	869814,13	5377185,91
866	869823,47	5376553,54
867	869779,08	5375931,11
868	869204,30	5376405,03
869	868877,27	5376786,15
870	868616,41	5377039,58
871	867857,20	5376942,63
872	867382,57	5376784,93
873	866993,66	5376590,71
874	866825,10	5376655,21
875	866632,99	5376747,82
876	866398,27	5376855,69
877	866273,78	5376358,01
878	866092,62	5376122,91
879	865476,81	5375881,41
880	865324,28	5375585,93
881	865279,98	5375358,83
882	865242,52	5375072,21
883	865151,47	5374784,82
884	864893,07	5374536,67
885	864678,31	5374282,98
886	864658,37	5374037,73
887	864705,58	5373707,96
888	864773,15	5373595,90
889	864674,80	5373049,60
890	864628,12	5372587,28
891	864521,30	5372124,07
892	864344,20	5371439,07
893	864017,44	5370823,48
894	863928,29	5370521,10
895	863927,62	5370112,99
896	863931,77	5369832,06
897	863802,61	5369522,40
898	863624,68	5369340,47
899	863407,99	5369254,56
900	863307,69	5368787,81
901	863040,97	5368343,98
902	862936,24	5368193,84
903	862924,31	5367795,38
904	862757,04	5367382,19
905	862551,36	5367230,54

906	862114,37	5366964,39
907	862051,38	5366503,79
908	862264,36	5366171,71
909	862443,52	5365607,32
910	862224,22	5365235,06
911	862203,63	5364802,74
912	862123,68	5364126,54
913	862325,43	5363859,48
914	862600,05	5363634,88
915	862316,59	5363111,74
916	862107,76	5362824,30
917	861829,40	5362436,33
918	862146,74	5362106,88
919	862376,28	5362046,02
920	863088,78	5361956,86
921	863389,51	5361790,67
922	863624,15	5361325,02
923	863639,85	5360747,73
924	863793,77	5360422,99
925	863954,96	5360040,73
926	863797,10	5359668,75
927	863596,32	5359317,43
928	863346,46	5358922,76
929	863184,10	5358856,38
930	862970,98	5358860,36
931	862681,11	5358770,77
932	862505,40	5358525,85
933	862346,39	5358232,03
934	862008,49	5358027,99
935	861608,73	5357893,79
936	861352,99	5357738,42
937	861134,38	5357347,76
938	861010,10	5357025,86
939	860925,16	5356698,96
940	860898,84	5356065,07
941	860758,76	5356020,74
942	860509,24	5355763,49
943	860134,21	5355426,91
944	859982,44	5355220,42
945	859724,44	5355061,66
946	859277,51	5354829,68
947	859478,85	5354536,81
948	859539,07	5354270,05
949	859403,67	5353908,83
950	859330,95	5353590,79
951	859370,39	5353302,59

952	859524,84	5352900,36
953	859415,18	5352701,52
954	859352,09	5352207,54
955	859292,61	5351946,03
956	859479,26	5351695,23
957	859784,53	5351515,12
958	859936,13	5351287,58
959	859946,18	5351272,48
960	860007,59	5351180,32
961	859977,10	5350862,90
962	859925,07	5350573,34
963	860109,80	5349869,54
964	859643,54	5349517,56
965	859260,96	5349216,08
966	859095,34	5348995,29
967	858923,81	5348696,92
968	858970,17	5348415,86
969	858859,69	5348273,36
970	858549,09	5348183,49
971	858206,65	5348023,48
972	857759,20	5347826,72
973	857451,70	5347582,17
974	857307,60	5347333,52
975	857114,24	5347084,15
976	856901,76	5346700,67
977	857162,18	5346218,48
978	857508,88	5346042,35
979	857584,66	5345652,86
980	858037,45	5344977,14
981	857962,29	5344714,98
982	857871,08	5344468,40
983	857622,02	5344130,33
984	857496,66	5343519,34
985	857534,21	5343116,44
986	857553,74	5342863,59
987	857480,91	5342416,70
988	857656,72	5342284,79
989	857782,24	5341811,99
990	857790,86	5341226,72
991	857680,73	5340655,49
992	857594,88	5340045,08
993	857602,45	5339530,98
994	857927,40	5338857,49
995	858043,61	5338120,96
996	858072,54	5337587,05
997	858023,31	5337115,28

998	857974,48	5336615,37
999	857745,85	5335793,47
1000	857721,49	5335540,00
1001	857539,14	5334931,40
1002	857405,84	5334444,32
1003	857118,05	5333954,95
1004	856659,34	5333624,77
1005	856476,36	5333172,11
1006	856192,37	5332334,72
1007	856199,31	5331863,76
1008	856194,37	5331244,96
1009	856131,18	5330765,95
1010	856012,24	5330257,98
1011	855892,36	5329813,27
1012	856136,41	5329309,28
1013	856523,17	5328902,58
1014	856731,07	5328342,45
1015	856327,99	5327736,67
1016	856137,28	5327546,38
1017	855893,90	5327398,27
1018	855765,52	5326790,27
1019	855498,09	5326298,95
1020	855224,77	5326207,44
1021	854807,36	5326151,30
1022	854408,04	5326139,18
1023	853927,97	5326345,18
1024	853948,12	5325918,56
1025	853854,63	5325674,24
1026	853672,79	5325307,12
1027	853513,26	5324604,68
1028	853630,79	5324095,05
1029	853556,73	5323787,14
1030	853910,57	5323776,61
1031	854234,49	5323663,37
1032	854579,22	5323336,82
1033	854750,47	5322914,51
1034	854811,62	5322498,43
1035	855091,51	5322172,13
1036	855241,75	5321719,89
1037	855172,83	5321369,91
1038	855010,09	5321175,59
1039	854661,90	5320777,37
1040	854434,53	5320534,11
1041	854209,46	5320430,47
1042	853886,71	5320180,83
1043	853766,15	5320140,46

1044	853584,78	5320115,74
1045	853468,92	5320130,58
1046	853248,03	5320099,58
1047	853106,10	5320014,80
1048	852947,33	5319951,83
1049	852804,18	5319949,73
1050	852627,68	5319969,16
1051	852481,06	5319829,21
1052	852407,79	5319194,21
1053	852271,47	5318729,16
1054	851778,54	5317990,52
1055	851326,85	5317481,89
1056	850762,34	5317016,04
1057	850404,23	5316262,84
1058	849666,14	5315644,85
1059	848805,23	5315313,96
1060	848103,18	5315233,23
1061	847458,88	5315179,86
1062	846877,67	5315250,50
1063	846554,56	5314506,63
1064	846264,04	5313939,21
1065	845875,29	5313475,95
1066	845982,85	5313132,23
1067	845763,80	5312486,67
1068	845523,80	5312069,59
1069	845116,84	5311780,61
1070	844750,80	5311339,54
1071	844491,83	5311084,51
1072	843960,11	5310341,36
1073	843554,91	5309895,78
1074	843102,90	5309513,28
1075	842255,25	5309130,26
1076	842022,39	5309157,28
1077	841725,28	5309514,26
1078	841476,46	5309941,72
1079	840990,27	5309956,57
1080	840474,90	5309892,34
1081	840234,49	5309888,81
1082	839696,71	5310270,78
1083	839365,29	5311165,03
1084	838875,39	5311773,77
1085	838145,83	5312982,98
1086	837172,48	5314152,83
1087	836469,21	5314843,38
1088	835712,76	5315619,33
1089	835027,38	5316055,27

1090	834604,64	5316651,87
1091	834134,52	5316878,59
1092	833510,69	5316975,62
1093	832889,26	5317391,27
1094	832504,40	5317691,86
1095	831850,97	5318196,30
1096	831289,34	5318141,38
1097	830882,14	5317821,68
1098	830325,88	5317284,67
1099	830043,07	5317029,54
1100	829684,19	5317078,06
1101	829216,94	5317187,72
1102	828699,81	5317350,43
1103	828216,22	5317352,30
1104	827847,73	5317445,48
1105	827397,85	5317591,25
1106	826761,76	5316829,01
1107	826133,37	5316326,80
1108	825683,32	5315681,24
1109	825437,77	5315328,07
1110	825484,50	5314584,79
1111	825313,07	5314062,40
1112	825207,23	5313953,28
1113	824510,53	5313627,11
1114	824292,10	5313256,39
1115	823883,57	5313026,32
1116	823445,70	5312776,84
1117	823040,58	5312313,75
1118	822593,89	5311955,57
1119	822110,06	5311608,00
1120	821494,83	5311350,41
1121	821240,79	5311151,34
1122	821504,99	5310263,48
1123	821829,58	5309933,41
1124	821377,74	5309062,23
1125	820916,60	5308485,76
1126	821357,13	5307742,61
1127	821672,30	5307385,64
1128	821943,71	5306293,83
1129	821692,87	5305295,89
1130	821669,85	5305061,79
1131	821187,19	5304600,42
1132	821110,68	5304105,29
1133	821319,99	5303362,98
1134	821276,47	5303047,11
1135	821626,99	5302597,95

1136	821879,24	5301939,87
1137	822258,21	5301654,33
1138	822450,42	5301476,32
1139	822931,41	5301226,52
1140	822945,58	5300900,03
1141	823402,16	5301034,64
1142	823936,61	5300971,90
1143	824322,85	5300792,32
1144	824955,00	5301022,04
1145	825324,39	5301186,60
1146	825672,33	5301513,67
1147	826367,10	5301104,76
1148	826888,83	5300759,22
1149	827325,63	5300439,25
1150	828372,03	5298564,22
1151	827981,27	5297334,40
1152	828401,64	5295978,55
1153	828678,71	5295150,61
1154	829051,29	5294180,13
1155	829797,32	5292884,53
1156	830228,77	5292088,30
1157	830159,01	5291384,69
1158	831438,86	5290041,20
1159	832656,25	5289076,93
1160	833233,81	5288808,89
1161	833550,73	5288870,91
1162	833790,91	5288724,76
1163	833968,02	5288472,26
1164	833971,77	5288217,22
1165	834224,29	5288206,98
1166	834456,31	5288152,57
1167	834572,63	5287895,49
1168	834648,87	5287566,68
1169	834803,45	5287275,68
1170	835045,81	5286748,64
1171	834982,77	5286413,41
1172	834682,37	5286031,46
1173	834379,68	5285711,95
1174	834351,44	5285304,95
1175	834289,62	5284562,38
1176	834328,29	5283677,04
1177	834372,87	5282569,78
1178	834868,18	5281721,20
1179	834965,78	5280656,80
1180	834673,24	5280106,36
1181	833640,57	5279656,32

1182	832519,52	5279447,27
1183	831921,53	5278783,98
1184	831470,34	5278353,06
1185	831044,47	5278030,25
1186	830973,43	5277369,19
1187	831005,38	5276568,20
1188	830864,56	5275736,53
1189	830880,12	5275084,34
1190	830924,77	5274079,41
1191	830227,23	5274344,50
1192	829562,49	5274412,55
1193	829168,73	5274256,10
1194	828640,57	5273924,43
1195	828357,99	5274296,39
1196	827977,84	5274596,41
1197	827572,36	5274872,55
1198	827274,52	5274684,82
1199	826975,50	5274577,00
1200	826644,44	5274412,30
1201	826347,37	5273932,64
1202	825956,65	5274160,89
1203	825356,81	5274339,19
1204	824783,63	5274257,23
1205	824432,49	5274064,89
1206	823980,43	5273743,15
1207	824091,46	5273002,72
1208	823964,20	5272572,98
1209	823883,09	5272184,03
1210	823729,29	5271740,55
1211	823903,47	5270526,64
1212	824090,92	5270245,25
1213	824522,79	5269831,29
1214	825145,90	5269348,61
1215	825539,15	5269147,19
1216	825405,52	5268455,14
1217	825163,66	5268104,38
1218	824827,04	5267762,74
1219	824409,85	5267540,93
1220	824270,53	5267217,05
1221	824127,56	5266573,13
1222	823848,68	5266237,61
1223	823620,63	5265660,84
1224	823210,76	5265654,81
1225	822640,62	5265622,10
1226	821977,86	5265386,04
1227	821365,23	5265118,23

1228	820857,89	5264791,81
1229	820459,70	5264367,89
1230	820467,38	5263843,76
1231	820534,55	5263743,23
1232	820685,14	5263472,88
1233	820780,04	5263070,68
1234	820701,88	5262866,83
1235	820216,78	5262546,21
1236	819893,36	5262391,39
1237	819416,79	5262138,08
1238	819112,99	5261877,46
1239	818878,84	5261628,23
1240	818654,68	5261095,19
1241	818461,48	5260757,63
1242	818209,66	5260460,37
1243	818215,96	5260030,71
1244	818040,14	5259464,33
1245	817965,81	5258973,66
1246	817860,96	5258564,15
1247	817728,92	5258451,26
1248	817382,28	5258297,25
1249	817036,77	5258150,40
1250	816644,65	5258075,09
1251	816244,84	5257942,91
1252	815892,12	5257708,32
1253	815987,77	5257317,46
1254	815987,34	5256950,00
1255	815779,66	5256806,97
1256	815500,80	5256750,38
1257	815037,15	5256580,29
1258	814740,05	5256143,95
1259	814619,45	5255493,97
1260	813945,39	5255127,46
1261	813716,25	5254933,34
1262	813198,12	5254668,65
1263	812599,46	5254209,51
1264	812624,29	5253645,89
1265	812631,58	5253148,37
1266	812790,41	5252088,29
1267	812774,58	5251159,33
1268	812652,85	5250420,45
1269	812219,76	5249150,49
1270	812139,86	5248350,12
1271	812113,30	5247542,17
1272	812393,60	5247496,88
1273	813130,88	5247026,46

1274	813688,95	5246535,23
1275	814319,61	5246055,49
1276	815490,32	5245986,83
1277	816744,76	5245588,74
1278	818168,51	5245027,56
1279	818657,18	5244397,92
1280	819051,80	5243896,09
1281	819422,14	5243163,18
1282	819680,53	5243148,50
1283	820347,62	5242927,56
1284	820411,05	5242374,73
1285	820334,29	5241321,47
1286	820773,07	5241019,74
1287	821252,49	5240607,62
1288	822001,30	5240107,65
1289	823273,33	5239191,98
1290	824268,73	5238776,28
1291	824864,68	5238575,22
1292	825123,09	5238384,57
1293	825264,44	5238156,38
1294	825375,61	5237897,04
1295	825632,02	5237923,64
1296	826290,23	5238150,57
1297	826939,46	5238284,26
1298	827445,84	5238291,70
1299	827986,08	5238175,46
1300	828290,31	5237982,31
1301	828431,35	5237655,46
1302	828687,05	5237161,84
1303	828958,41	5236692,50
1304	829020,15	5236308,35
1305	829252,40	5235774,25
1306	829530,84	5235369,21
1307	829808,81	5234996,25
1308	830295,62	5234261,58
1309	830500,35	5233900,97
1310	830736,70	5233326,95
1311	830872,42	5232815,60
1312	830939,76	5232074,09
1313	830819,11	5231558,98
1314	830371,74	5231466,86
1315	829933,97	5231145,66
1316	829939,84	5230746,46
1317	829887,36	5230439,14
1318	829710,59	5230350,98
1319	829629,01	5230085,97
1320	829478,74	5229484,58
1321	829049,37	5229620,86
1322	828600,73	5229614,28
1323	828131,48	5229557,47
1324	827931,12	5229303,51
1325	827758,32	5228944,49
1326	827454,94	5228747,54
1327	827049,76	5228691,67
1328	826488,76	5228576,50
1329	825828,98	5228217,64
1330	825500,94	5227676,31
1331	825012,94	5227132,65
1332	824356,97	5226586,52
1333	823649,61	5225727,34
1334	823621,78	5225307,48
1335	823515,67	5224361,01
1336	823911,57	5224094,57
1337	824577,41	5223968,21
1338	825086,81	5223599,33
1339	825616,74	5222716,46
1340	825762,89	5221463,73
1341	825826,51	5220937,14
1342	825803,48	5220329,35
1	826197,03	5220019,53

.»;

43) приложение 43 дополнить картографическим и координатным описанием границ муниципального образования «Билютайское» в Бичурском районе в следующей редакции:

«Картографическое описание границ муниципального образования «Билютайское» в Бичурском районе

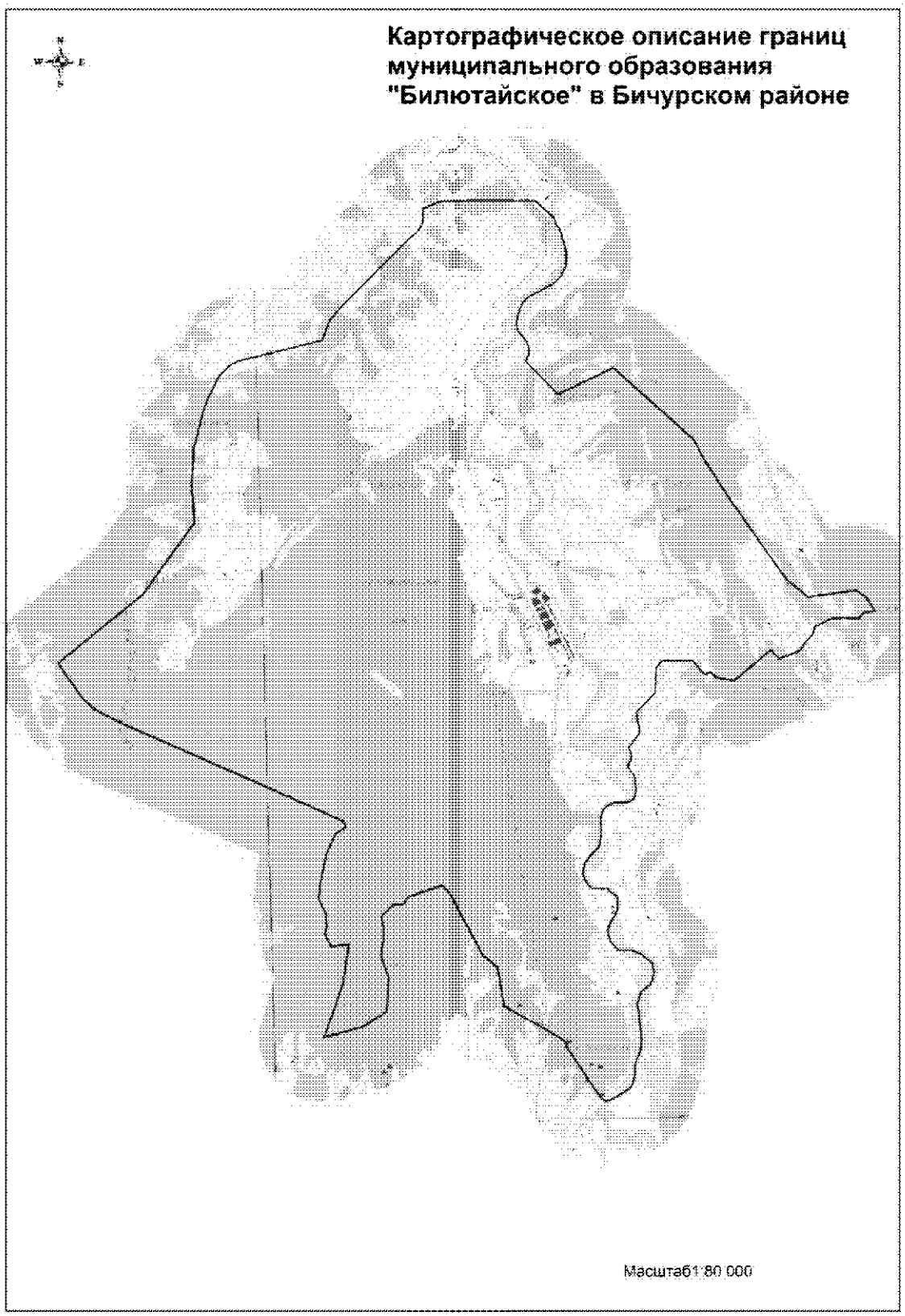

Координатное описание границ муниципального образования «Билютайское» в Бичурском районе

Каталог координат характерных точек МО СП «Билютайскос»

№ п/п	X	Y
1	417819,74	4101480,70
2	419386,14	4103651,93
3	421111,52	4105041,39
4	421962,11	4105022,86
5	422936,46	4105117,87
6	423899,18	4105425,79
7	424216,36	4105568,47
8	424697,71	4105850,11
9	424939,13	4106104,70
10	425043,21	4106323,94
11	425442,90	4108439,47
12	425936,28	4108670,70
13	426276,48	4108986,41
14	427821,77	4110695,66
15	427989,64	4110936,95
16	428172,83	4111067,66
17	428355,93	4111114,82
18	428573,47	4111126,71
19	428729,18	4111590,16
20	428603,17	4113895,09
21	428160,55	4114349,02
22	428019,93	4114373,83
23	427851,88	4114476,05
24	427559,86	4114552,93
25	427306,39	4114604,07
26	427074,97	4114591,43
27	426918,88	4114559,67
28	426734,44	4114452,11
29	426518,69	4114203,57
30	426382,48	4113926,89
31	426224,05	4113581,20
32	426105,92	4113466,12
33	425912,22	4113358,05
34	425697,72	4113290,62
35	425545,49	4113273,02
36	425413,63	4113307,58
37	425201,37	4113453,83
38	425086,50	4113517,18
39	424949,76	4113556,12
40	424797,78	4113533,90
41	424663,48	4113442,99
42	423791,51	4114193,80
43	424368,74	4115608,69
44	422497,15	4117493,23
45	421992,66	4117720,98
46	421010,52	4118280,08
47	419453,61	4119248,78
48	418904,78	4119608,73
49	418445,54	4120112,83
50	418547,22	4121311,36
51	418338,94	4121555,29
52	418008,09	4121747,12
53	417995,42	4121475,22
54	417848,93	4121347,84
55	417895,85	4120696,69
56	417705,28	4120231,52
57	417536,83	4120193,89
58	417273,82	4119930,97
59	417130,42	4119830,63
60	416954,27	4119309,40
61	417185,32	4119120,77
62	416469,85	4118172,17
63	416585,26	4117723,69
64	416728,37	4117600,76
65	416662,45	4117455,05
66	417018,84	4117173,20
67	417060,53	4116404,47
68	416892,29	4116258,85
69	416286,89	4116208,75
70	415808,54	4115705,12
71	415406,93	4115774,16
72	415294,20	4115756,64
73	414968,66	4115468,60
74	414849,19	4115515,80
75	414746,84	4115538,66
76	414644,26	4115507,77

77	414549,88	4115442,58
78	414468,15	4115434,96
79	414383,32	4115484,06
80	414274,56	4115566,61
81	414178,68	4115586,65
82	413933,04	4115601,69
83	413763,97	4115573,51
84	413652,41	4115475,78
85	413621,32	4115350,84
86	413621,56	4115056,95
87	413576,25	4114902,79
88	413497,56	4114781,57
89	413408,84	4114741,46
90	413299,74	4114701,26
91	413085,53	4114689,58
92	412853,69	4114679,22
93	412652,27	4114641,69
94	412554,57	4114601,32
95	412317,33	4114360,83
96	412147,27	4114223,18
97	411899,97	4114166,24
98	411709,81	4114229,17
99	411538,16	4114369,72
100	411506,38	4114753,57
101	411275,52	4114986,17
102	410981,42	4114987,09
103	410489,76	4114703,00
104	410195,55	4114757,66
105	409970,55	4114943,38
106	409943,60	4115270,04
107	409841,18	4115500,68
108	409589,85	4115779,68
109	409337,40	4115796,72
110	409071,18	4115689,78
111	408904,65	4115452,29
112	408629,36	4115345,06
113	407713,24	4115410,37
114	407437,59	4115357,89
115	407236,32	4115245,48
116	407095,88	4115200,93
117	406927,05	4115193,97
118	406699,85	4115138,84
119	406568,59	4115065,21
120	406483,49	4114955,79
121	406437,14	4114859,86
122	406266,71	4114535,58
123	406246,03	4114427,92
124	406358,40	4114296,81
125	407661,84	4113532,21
126	407756,93	4113560,13
127	408176,89	4112946,33
128	408727,82	4112053,67
129	409698,38	4111940,11
130	410033,75	4111579,46
131	411569,28	4110871,14
132	411817,31	4110681,71
133	411593,36	4109898,27
134	411552,80	4109791,67
135	411400,51	4109713,79
136	411382,24	4109411,26
137	411124,75	4109136,27
138	410670,74	4109169,49
139	410154,93	4109060,18
140	409589,31	4109226,48
141	408751,07	4109127,75
142	408414,23	4108500,51
143	408204,85	4107548,12
144	409542,85	4108102,38
145	410466,22	4108286,11
146	410448,24	4107849,85
147	410698,09	4107725,64
148	410784,00	4107712,57
149	410930,15	4107766,71
150	411264,38	4107756,53
151	411628,65	4107602,49
152	412001,89	4107658,37
153	412742,50	4107859,12
154	413223,10	4108101,56
155	413385,58	4108376,73
156	413515,02	4108332,42
157	414222,60	4106967,20
158	416219,70	4103026,46
159	416639,05	4102306,04
160	416941,45	4102028,24
1	417819,74	4101480,70

.»;

44) в приложении 44:

а) абзац первый изложить в следующей редакции:

«Граница муниципального образования «Буйское» проходит вдоль границы с Забайкальским краем до слияния тропы Правой Ернистой и Правой Такили. Далее граница поворачивает на север 6 300 м до лесовозной дороги бывшего Потанинского леспромхоза проходящей через перевал Тетеринская Ернистая. Затем граница идет в северо-западном направлении 7 600 м по лесовозной дороге до мостика через р. Фряка. От мостика граница проходит по тропе хребта Абрамовская грива до р. Буй 14 км 800 м. Затем граница поворачивает на юго-запад и идет по границе бывшего совхоза «Буйский» до ручья Березовка и по ней до впадения в р. Хилок, далее также по границе бывшего совхоза «Буйский» от р. Хилок в местности «За Прорвой» граница поворачивает на север до границы с муниципальным образованием «Шибертуйское», далее граница идет в северо-восточном направлении и граничит с муниципальным образованием «Потанинское» до пересечения с р. Хилок на границе с Забайкальским краем.»;

б) дополнить картографическим и координатным описанием границ муниципального образования «Буйское» в Бичурском районе в следующей редакции:

«Картографическое описание границ муниципального образования «Буйское» в Бичурском районе

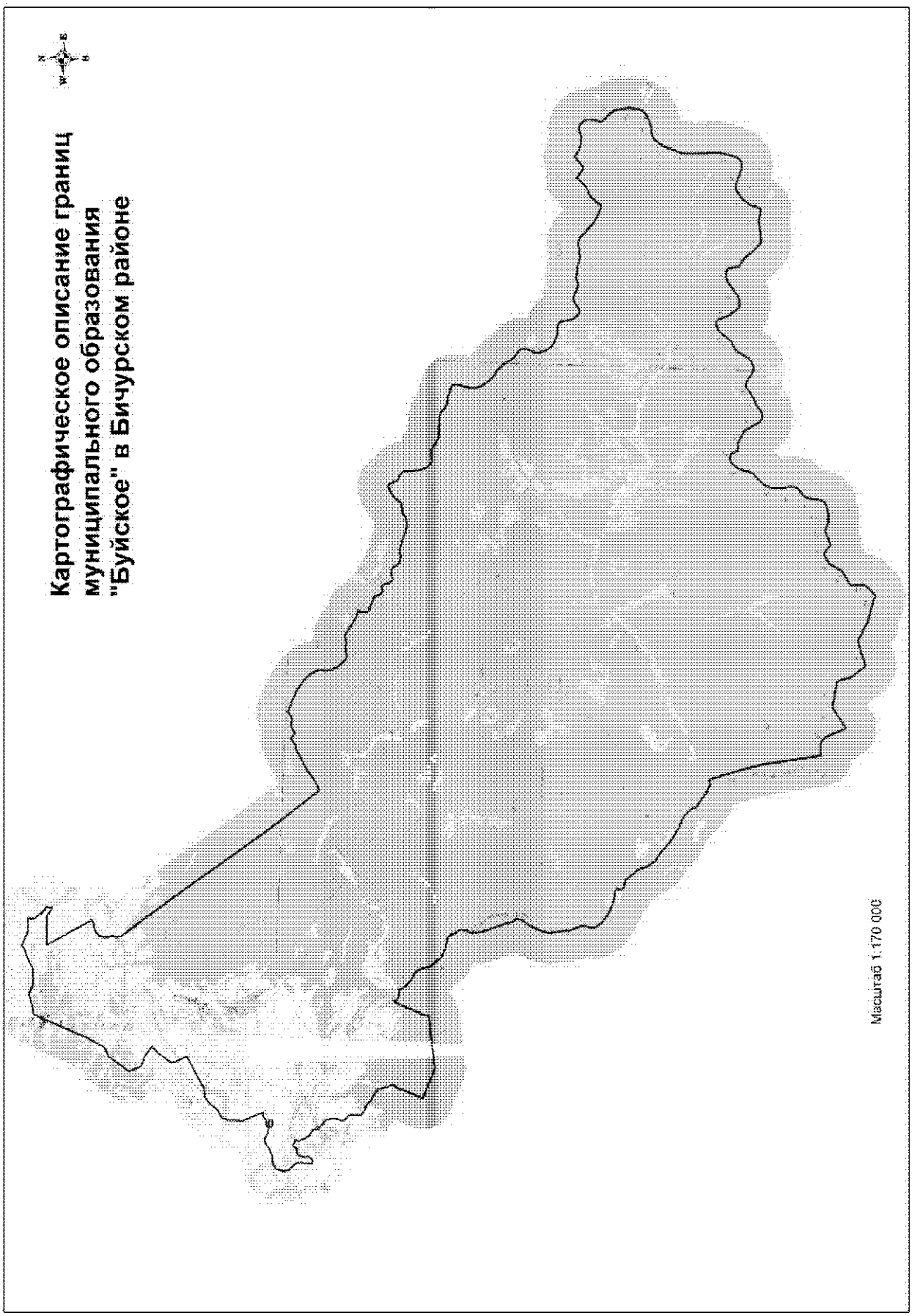
Картографическое описание границ
муниципального образования
"Буйское" в Бичурском районе
Масштаб 1:170 000

Координатное описание границ муниципального образования «Буйское» в Бичурском районе

Каталог координат характерных точек МО СП «Буйскос»

№ п/п	X	Y
1	416487,84	4183369,92
2	416415,58	4183351,53
3	416292,68	4183323,14
4	416220,35	4183325,06
5	416182,97	4183280,81
6	416464,92	4182825,42
7	416403,70	4181374,84
8	414092,02	4182739,27
9	414018,32	4182519,55
10	413933,40	4182218,69
11	413861,99	4182084,87
12	413732,15	4181966,18
13	413590,08	4181897,57
14	413358,20	4181853,98
15	413254,34	4181861,26
16	413043,90	4181943,77
17	412962,29	4181936,89
18	412843,30	4181885,77
19	412721,11	4181884,49
20	412581,81	4181919,86
21	412023,26	4182350,93
22	411576,38	4182729,26
23	409199,95	4184552,31
24	406196,86	4186799,19
25	404468,05	4188139,02
26	402484,46	4189766,11
27	402685,14	4190167,95
28	402803,94	4190381,96
29	403135,73	4190780,32
30	403344,26	4191136,72
31	403596,12	4191591,49
32	403748,60	4191881,51
33	403766,85	4192057,48
34	403782,33	4192129,45
35	403963,94	4192323,69
36	404016,31	4192421,83
37	403982,31	4192504,17
38	403846,84	4192684,21
39	403858,28	4192774,39
40	404009,91	4193032,77
41	404032,33	4193195,04
42	403988,96	4193435,97
43	404033,13	4193566,01
44	404219,15	4193755,61
45	404220,95	4193823,42
46	404093,48	4194134,45
47	404032,75	4194402,99
48	403985,66	4194503,78
49	403881,36	4194664,90
50	403835,47	4194810,90
51	403789,34	4194947,84
52	403575,86	4195256,65
53	403287,80	4195653,38
54	403150,88	4195779,18
55	402896,42	4195908,08
56	402713,11	4195989,87
57	402505,62	4196013,48
58	402089,68	4196024,53
59	401932,89	4196082,98
60	401700,55	4196193,21
61	401356,79	4196537,12
62	401256,64	4196684,56
63	401246,92	4196829,60
64	401327,19	4197126,07
65	401317,10	4197257,54
66	401272,05	4197435,19
67	401292,54	4197525,13
68	401359,57	4197663,60
69	401385,41	4197785,07
70	401365,33	4197880,61
71	401296,46	4198013,65
72	401121,63	4198244,50
73	400964,99	4198479,40
74	400806,96	4198831,97
75	400729,69	4199159,77
76	400615,11	4199104,00
77	400438,06	4199081,56

78	400216,88	4199100,99
79	400151,12	4199179,66
80	400114,14	4199320,89
81	400033,88	4199535,66
82	399934,50	4199882,15
83	399903,58	4199910,12
84	399817,67	4199912,40
85	399536,32	4200051,07
86	399476,02	4200165,78
87	399478,67	4200265,24
88	399523,20	4200408,84
89	399498,35	4200495,47
90	399332,98	4200572,24
91	399166,79	4200617,38
92	399015,48	4200711,87
93	398967,91	4200794,59
94	398994,34	4200938,65
95	399031,99	4201163,87
96	399014,08	4201340,80
97	398958,17	4201450,87
98	398709,20	4201615,83
99	398626,05	4201722,09
100	398586,95	4201953,87
101	398576,64	4202076,30
102	398640,58	4202269,15
103	398644,54	4202418,36
104	398581,03	4202582,92
105	398462,17	4203047,56
106	398335,17	4203376,68
107	398306,00	4203811,79
108	398346,85	4203987,16
109	398502,42	4204222,81
110	398581,11	4204460,52
111	398624,01	4204712,75
112	398672,45	4204833,62
113	398902,84	4204990,39
114	399070,65	4205175,95
115	399211,80	4205380,33
116	399299,18	4205604,23
117	399301,58	4205694,65
118	399244,36	4205754,99
119	399030,12	4205864,74
120	398843,10	4205978,29
121	398771,64	4206183,78
122	398697,66	4206294,33
123	398569,67	4206415,37

124	398470,92	4206445,13
125	397812,26	4206516,91
126	397659,02	4206539,08
127	397444,40	4206635,26
128	397169,24	4206837,10
129	397122,51	4206951,46
130	397109,82	4207155,39
131	397111,79	4207399,66
132	397157,99	4207606,56
133	396943,89	4207892,76
134	396797,73	4208181,68
135	396748,52	4208373,00
136	396748,26	4209386,49
137	396711,29	4209527,73
138	396448,17	4209842,38
139	396375,99	4210020,75
140	396349,07	4210369,85
141	396190,21	4210862,70
142	396125,27	4210973,01
143	395958,58	4211000,05
144	395736,32	4210978,82
145	395389,16	4210890,46
146	395132,73	4210854,56
147	394889,07	4210861,16
148	394627,89	4210981,08
149	394268,14	4211234,93
150	394069,11	4211407,63
151	393929,96	4211619,44
152	393813,39	4211830,66
153	393389,06	4212208,40
154	393126,50	4212373,72
155	392975,29	4212472,76
156	392714,10	4212859,74
157	392612,26	4212943,87
158	392499,95	4212974,01
159	392346,10	4212973,56
160	392094,43	4212867,12
161	391857,05	4212787,46
162	391716,89	4212791,18
163	391425,03	4212875,82
164	391250,63	4212952,85
165	391050,87	4213098,41
166	390929,20	4213287,14
167	390771,37	4213648,76
168	390731,93	4213866,98
169	390748,52	4214151,58

170	390729,62	4214292,34
171	390628,27	4214394,57
172	390453,38	4214453,51
173	389989,84	4214547,24
174	389853,89	4214625,56
175	389654,73	4214877,37
176	389625,24	4214959,59
177	389665,61	4215116,88
178	389824,60	4215311,74
179	389938,75	4215521,36
180	389956,99	4215697,34
181	389902,41	4215857,15
182	389783,48	4216149,87
183	389738,06	4216313,96
184	389754,63	4216426,64
185	389817,12	4216565,23
186	389851,90	4216681,95
187	389855,61	4216822,12
188	389792,22	4216991,20
189	389778,09	4217140,89
190	389784,56	4217385,05
191	389759,95	4217480,72
192	389662,68	4217736,67
193	389714,36	4217979,63
194	389788,57	4218389,40
195	389808,01	4218610,59
196	389766,75	4218760,99
197	389511,22	4219021,14
198	389111,76	4219484,20
199	388990,07	4219672,94
200	388774,56	4220076,81
201	388643,50	4220424,16
202	388654,93	4220514,35
203	388862,24	4220653,63
204	389158,32	4220899,17
205	389284,96	4221067,74
206	389348,65	4221251,57
207	389490,52	4221483,08
208	389968,10	4221918,36
209	389718,77	4222241,70
210	389632,42	4222397,82
211	389634,58	4222479,22
212	390100,75	4222996,23
213	389936,25	4223276,60
214	389775,82	4223710,69
215	389766,34	4223864,79

216	389766,60	4224045,77
217	389905,52	4224336,20
218	389923,28	4224494,09
219	389868,82	4224658,41
220	389675,27	4224867,16
221	389505,00	4224930,50
222	389329,16	4224953,25
223	389129,60	4224935,92
224	388774,05	4224836,75
225	388697,54	4224852,36
226	388491,39	4225097,63
227	388231,45	4225362,43
228	388061,78	4225448,37
229	387716,14	4225552,55
230	387314,58	4225594,87
231	386938,32	4225568,64
232	386751,86	4225532,86
233	386618,95	4225468,51
234	386484,59	4225349,91
235	386352,11	4225131,71
236	386200,92	4224719,44
237	386108,39	4224301,10
238	386072,78	4224152,73
239	385978,52	4224010,43
240	385696,00	4223764,55
241	385462,05	4223644,06
242	385170,40	4223565,81
243	384868,14	4223429,04
244	384571,61	4223337,35
245	384163,84	4223316,47
246	383242,29	4223372,57
247	382713,76	4223404,66
248	382400,82	4223376,76
249	382063,71	4223290,67
250	381808,47	4223220,51
251	381588,69	4223122,27
252	381491,11	4223025,31
253	381415,41	4222900,62
254	381402,65	4222760,70
255	381441,88	4222533,42
256	381606,01	4222067,57
257	381697,56	4221766,51
258	381674,09	4221563,53
259	381615,53	4221402,18
260	381399,64	4221109,28
261	381131,16	4220881,12

262	380919,35	4220741,93
263	380658,75	4220640,25
264	380394,36	4220565,80
265	380364,83	4220476,10
266	380441,40	4220121,14
267	380432,18	4219773,00
268	380396,55	4219452,70
269	380302,12	4218962,02
270	380306,97	4218803,53
271	380737,12	4218303,47
272	381082,61	4218022,86
273	381189,10	4217943,11
274	381258,32	4217823,64
275	381309,10	4217691,09
276	381396,30	4217566,61
277	381521,23	4217499,96
278	381787,27	4217465,77
279	381966,68	4217406,72
280	382049,96	4217304,97
281	382063,96	4217150,78
282	382057,62	4216911,14
283	382003,21	4216736,13
284	381422,09	4215977,82
285	381353,51	4215780,55
286	381335,49	4215441,68
287	381369,86	4215372,91
288	381578,55	4215222,60
289	381781,74	4215036,24
290	381897,49	4214965,30
291	382429,67	4214729,50
292	382512,93	4214627,76
293	382527,78	4214505,21
294	382496,72	4214356,72
295	382369,48	4214165,53
296	382238,93	4214019,68
297	381884,43	4213789,27
298	381702,96	4213599,52
299	381549,89	4213286,86
300	381414,58	4213132,09
301	380826,39	4212790,23
302	380673,12	4212640,46
303	380563,62	4212435,23
304	380523,26	4212277,95
305	380546,80	4212141,59
306	380584,02	4212009,39
307	380801,46	4211677,87
308	380869,61	4211517,71
309	380910,76	4211362,79
310	380875,51	4211227,99
311	380675,47	4211020,63
312	380481,35	4210695,49
313	380266,52	4210271,36
314	380080,52	4210081,73
315	380017,91	4209938,61
316	380037,02	4209634,96
317	380079,48	4209529,78
318	380216,89	4209422,07
319	380355,85	4209373,15
320	380626,14	4209157,86
321	380747,25	4209118,47
322	380854,08	4209052,29
323	381157,40	4208546,58
324	381206,98	4208368,80
325	381207,88	4208061,12
326	381237,02	4207965,34
327	381375,51	4207898,32
328	381505,17	4207840,60
329	381584,16	4207748,02
330	381588,81	4207752,42
331	381619,23	4207534,44
332	381583,51	4207381,56
333	381406,67	4207196,23
334	381180,93	4207043,85
335	380906,92	4206947,04
336	380615,88	4206891,41
337	380382,53	4206793,52
338	380070,40	4206453,41
339	379806,58	4206229,66
340	379600,49	4206135,58
341	379395,96	4206100,28
342	379101,72	4206094,49
343	378311,94	4206169,70
344	378093,96	4206139,27
345	377738,39	4205696,24
346	377623,08	4205613,34
347	377169,53	4205571,05
348	376846,73	4205511,72
349	376700,13	4205443,22
350	376574,59	4205315,34
351	376490,66	4205050,62
352	376420,64	4204627,19
353	376427,63	4204378,17

354	376503,26	4204158,99
355	376562,61	4204008,12
356	376559,02	4203872,48
357	376299,08	4203282,15
358	376305,13	4203168,87
359	376450,26	4203011,21
360	376562,91	4202822,73
361	376587,15	4202713,50
362	376538,11	4202570,03
363	376400,90	4202342,91
364	376321,17	4202236,44
365	376219,66	4202162,22
366	375691,95	4201882,10
367	375603,30	4201780,39
368	375262,70	4201219,34
369	375165,72	4201144,99
370	374997,96	4201131,33
371	374659,71	4201171,96
372	374497,20	4201185,31
373	374382,72	4201134,04
374	373941,14	4200688,78
375	373921,25	4200621,43
376	374133,87	4199765,24
377	374242,05	4199237,56
378	374420,36	4198965,91
379	374589,12	4198504,50
380	374690,35	4198397,77
381	374734,01	4198337,79
382	374712,57	4198211,68
383	374538,89	4197632,65
384	374350,37	4197176,16
385	374309,91	4197014,36
386	374383,41	4196885,73
387	374778,61	4196603,82
388	374941,10	4196418,56
389	375039,12	4196361,67
390	375658,24	4196164,31
391	375773,52	4196075,30
392	375953,94	4194858,03
393	375955,35	4194740,36
394	375241,11	4193736,81
395	375517,46	4193580,19
396	376219,13	4193253,98
397	376356,52	4193146,28
398	376479,40	4193002,78
399	376547,67	4192847,15

400	376559,30	4192602,54
401	376526,06	4192372,69
402	376476,80	4192276,50
403	378120,97	4191972,62
404	379598,84	4191696,61
405	381149,03	4191238,50
406	382269,23	4190846,45
407	382173,63	4190630,56
408	382283,96	4190429,03
409	382350,48	4190258,54
410	382409,90	4190160,01
411	382630,03	4189825,32
412	382751,40	4189624,53
413	382831,52	4189497,57
414	382924,26	4189371,43
415	382974,42	4189384,49
416	383049,17	4189369,49
417	383103,19	4189341,41
418	383168,74	4189290,91
419	383270,30	4189192,27
420	383398,78	4189052,16
421	383440,98	4188992,45
422	383541,39	4188915,23
423	383548,84	4188851,24
424	383601,92	4188752,34
425	383608,24	4188694,65
426	383636,56	4188627,01
427	383695,34	4188540,36
428	383707,48	4188463,11
429	383727,76	4188441,15
430	383738,01	4188355,05
431	383753,81	4188312,97
432	383822,72	4188259,48
433	384003,18	4187879,69
434	384082,27	4187770,30
435	384123,28	4187703,36
436	384146,10	4187634,64
437	384253,17	4187493,36
438	384300,50	4187456,18
439	384326,80	4187411,50
440	384367,77	4187389,08
441	384387,27	4187337,67
442	384424,44	4187311,85
443	384458,19	4187261,23
444	384538,58	4187186,87
445	384624,55	4187082,63

446	384668,73	4186986,44
447	384696,93	4186921,18
448	384796,50	4186800,98
449	384866,82	4186691,90
450	384910,18	4186596,46
451	384950,19	4186533,44
452	385045,17	4186482,95
453	385154,08	4186424,46
454	385162,82	4186395,53
455	385255,25	4186362,39
456	385333,48	4186298,27
457	385416,42	4186264,61
458	385483,20	4186206,22
459	385665,72	4186154,12
460	385845,68	4186090,77
461	385887,56	4186051,71
462	386001,34	4185962,49
463	386049,61	4185849,82
464	386082,89	4185837,32
465	386132,29	4185835,24
466	386178,96	4185781,33
467	386254,50	4185678,89
468	386297,46	4185663,74
469	386350,19	4185630,03
470	386429,43	4185605,71
471	386460,84	4185554,15
472	386516,32	4185286,36
473	386546,57	4185156,62
474	386645,73	4185038,35
475	386937,64	4185069,69
476	387069,50	4184350,36
477	387243,14	4183857,43
478	387629,81	4183283,35
479	387967,64	4183038,95
480	388215,45	4183029,25
481	388489,87	4183098,28
482	388705,17	4183117,72
483	388963,39	4182983,93
484	389184,98	4182887,78
485	389319,73	4182825,56
486	389535,87	4182829,59
487	389918,84	4182749,95
488	390362,61	4182689,08
489	390866,48	4182801,52
490	391558,51	4183148,34
491	391735,03	4183312,53
492	392066,73	4183391,84
493	392245,87	4183223,82
494	392396,87	4183147,03
495	392669,88	4183100,05
496	393475,02	4182788,36
497	393963,61	4182614,00
498	394447,32	4182591,48
499	394642,19	4182702,57
500	394949,11	4182742,46
501	395116,35	4182651,10
502	395303,20	4182483,51
503	395497,07	4182470,88
504	395626,86	4182238,59
505	395708,74	4181725,32
506	395892,86	4181314,68
507	396312,64	4180933,05
508	396517,66	4180769,93
509	397010,30	4180634,98
510	397286,03	4180423,48
511	397463,02	4180044,81
512	397740,40	4179703,97
513	398042,14	4179510,07
514	398059,77	4179496,22
515	398058,88	4179437,66
516	398062,91	4179233,99
517	398110,33	4179093,46
518	398197,24	4178986,88
519	398310,97	4178913,55
520	398256,67	4178888,33
521	397946,05	4178752,13
522	397865,24	4178717,52
523	397750,78	4178687,44
524	397666,04	4178613,60
525	397600,58	4178583,83
526	397498,85	4178583,06
527	397379,43	4178527,26
528	397221,68	4178445,52
529	397159,84	4178442,15
530	397066,89	4178425,96
531	396987,15	4178400,93
532	396936,64	4178364,78
533	396897,88	4178287,93
534	396793,07	4178285,41
535	396699,83	4178245,34
536	396498,52	4178231,87
537	396099,09	4175510,46

538	396689,09	4173940,21
539	397750,20	4174359,39
540	397957,50	4174406,54
541	398076,09	4174474,15
542	398186,43	4174568,48
543	398294,43	4174581,16
544	398390,72	4174559,22
545	398462,52	4174488,39
546	398560,28	4174439,37
547	398683,67	4174418,91
548	398792,41	4174418,04
549	398909,76	4174383,67
550	399005,31	4174375,28
551	399285,20	4173976,07
552	399386,90	4173730,23
553	399574,06	4173536,59
554	399669,74	4173276,81
555	399842,68	4172992,49
556	400465,65	4172968,31
557	400762,88	4172675,71
558	400968,08	4172686,90
559	401163,46	4172752,44
560	401354,63	4172769,72
561	401507,72	4172730,03
562	401646,76	4172696,44
563	401790,28	4172580,73
564	401816,02	4172486,06
565	401908,30	4172429,33
566	402078,30	4172205,29
567	402250,44	4172194,09
568	402334,00	4172171,20
569	402395,07	4172057,87
570	402435,24	4171950,26
571	402484,99	4171918,66
572	402573,87	4171792,93
573	402661,40	4171769,09
574	402717,04	4171699,22
575	402820,07	4171665,23
576	402962,01	4171607,10
577	403039,68	4171544,16
578	403106,26	4171554,86
579	403185,60	4171591,01
580	403205,20	4171620,36
581	403253,41	4171608,93
582	403273,60	4171565,39
583	403278,14	4171514,72

584	403289,22	4171441,07
585	403323,06	4171404,02
586	403341,96	4171316,65
587	403329,89	4171277,55
588	403293,78	4171232,94
589	403219,42	4171179,83
590	403157,82	4171128,85
591	403164,19	4171046,00
592	403162,06	4170985,08
593	403157,71	4170935,34
594	403116,95	4170904,82
595	403098,35	4170871,82
596	403051,61	4170837,82
597	403014,07	4170794,85
598	402945,89	4170748,71
599	402875,39	4170744,86
600	402762,61	4170738,72
601	402688,58	4170734,68
602	402562,13	4170751,65
603	402400,28	4170676,59
604	402316,66	4170578,59
605	402335,82	4170390,49
606	402668,58	4170406,41
607	402966,26	4170453,78
608	403204,17	4170385,19
609	403470,79	4170100,54
610	403594,00	4170014,12
611	403828,19	4169961,95
612	404202,74	4170078,35
613	404336,08	4170271,89
614	404383,02	4170408,80
615	404433,25	4170765,26
616	404596,26	4171117,17
617	404675,23	4171236,93
618	404766,59	4171343,50
619	404827,11	4171483,08
620	404842,07	4171576,08
621	404816,87	4171670,91
622	404742,57	4171783,73
623	404666,84	4171948,83
624	404684,90	4172033,10
625	404669,71	4172164,55
626	404613,42	4172241,64
627	404496,02	4172263,30
628	404435,73	4172340,17
629	404441,99	4172593,03

630	404524,79	4172617,59
631	404623,08	4172578,85
632	404647,57	4172451,14
633	404639,72	4172347,29
634	404674,51	4172297,07
635	404743,09	4172288,79
636	404790,82	4172295,40
637	404786,68	4172371,33
638	404774,19	4172526,97
639	404793,80	4172608,20
640	404866,88	4172664,29
641	404915,99	4172719,07
642	404948,68	4172780,98
643	404942,58	4172892,88
644	404937,35	4172988,79
645	406117,60	4172491,21
646	406195,58	4172535,46
647	406495,81	4172565,22
648	406750,13	4172548,28
649	407113,81	4172655,57
650	407293,41	4173005,06
651	407415,67	4173141,97
652	407661,30	4173293,76
653	407825,97	4173465,18
654	408007,10	4173729,79
655	408077,37	4174197,53
656	409003,74	4175775,12
657	409527,38	4175526,62
658	409803,00	4175455,96
659	410461,04	4175885,10
660	410827,95	4176245,91
661	411148,32	4175778,41
662	411349,13	4175213,90
663	411960,81	4174937,96
664	412952,35	4175604,57
665	413064,05	4175668,26
666	413276,83	4176140,68
667	414255,40	4176638,97
668	416745,90	4177651,71
669	417005,57	4177781,09
670	417002,04	4177939,00
671	417260,98	4178799,82
672	417037,54	4179343,54
673	417093,04	4180101,42
674	417198,43	4180324,22
675	417315,09	4180535,18
676	417419,51	4180735,19
677	417545,60	4181094,28
678	417640,24	4181251,25
679	417721,67	4181316,42
680	417625,03	4181529,74
681	417384,19	4182058,26
682	417426,01	4182692,97
683	417436,86	4182734,76
684	417401,45	4182749,13
685	417370,75	4182714,86
686	417341,70	4182755,24
687	417267,79	4182710,48
688	417216,81	4182711,76
689	417198,27	4182734,18
690	417133,63	4182706,21
691	417126,59	4182723,12
692	417077,84	4182739,81
693	417042,94	4182738,24
694	417051,81	4182762,14
695	417007,76	4182766,87
696	417014,06	4182800,82
697	416970,04	4182823,87
698	416975,98	4182845,59
699	416953,67	4182862,69
700	416913,11	4182859,47
701	416895,95	4182894,17
702	416869,95	4182903,96
703	416831,59	4182935,46
704	416805,94	4182939,16
705	416707,76	4183003,06
706	416706,12	4183051,84
707	416628,86	4183139,73
708	416578,97	4183158,39
709	416578,60	4183183,83
710	416542,20	4183216,46
711	416558,20	4183259,11
712	416496,46	4183327,02
1	416487,84	4183369,92

.»;

45) в приложении 45:

а) слово «Нарин-Кундуй» заменить словом «Нарин-Хундуй», слова «Билютайскому закрытому акционерному обществу и» заменить словами «землям Билютайского закрытого акционерного общества, пересекая»;

б) дополнить картографическим и координатным описанием границ муниципального образования «Верхне-Мангиртуйское» в Бичурском районе в следующей редакции:

«Картографическое описание границ муниципального образования «Верхне-Мангиртуйское» в Бичурском районе

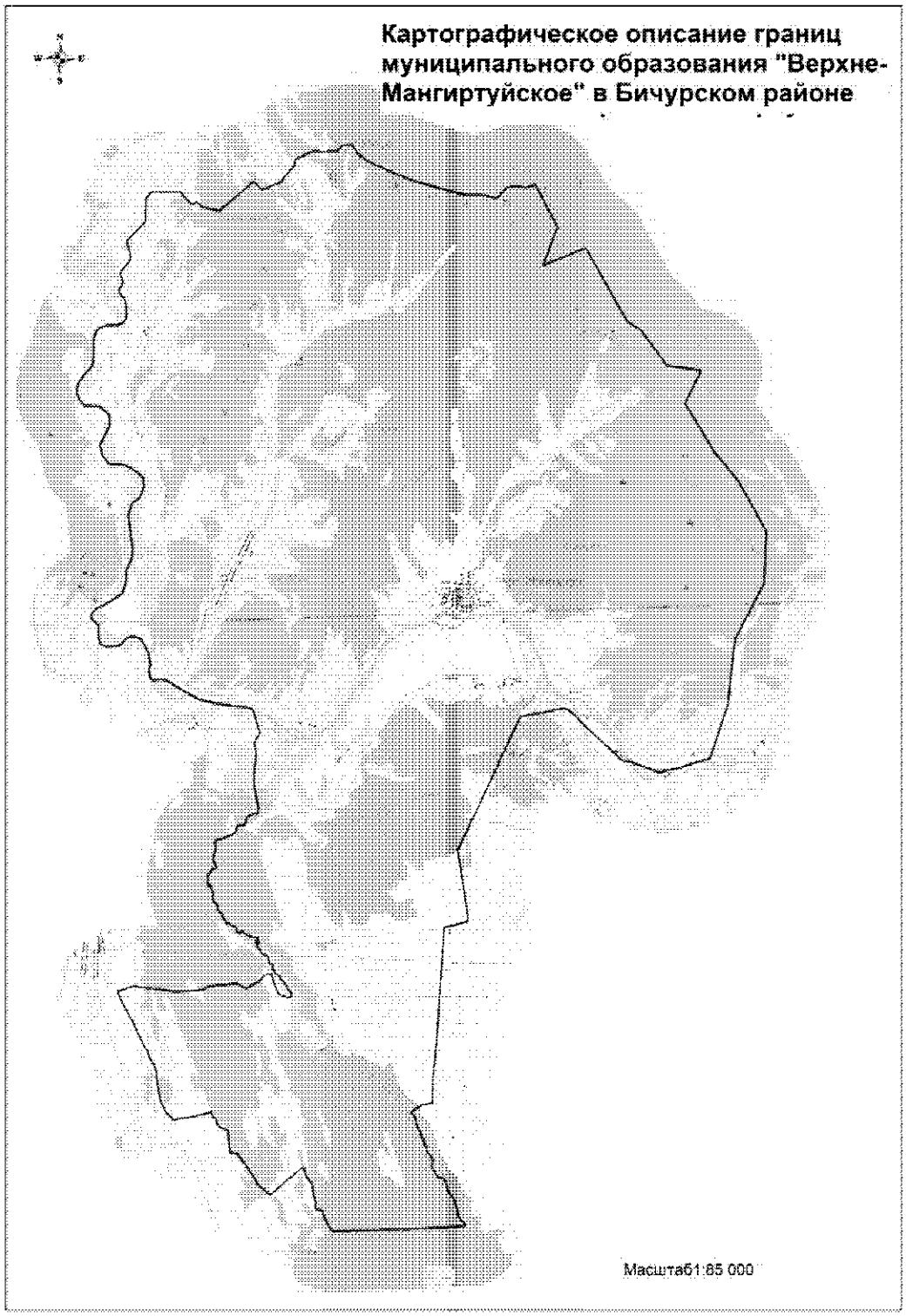

Координатное описание границ муниципального образования «Верхне-Мангиртуйское» в Бичурском районе

Каталог координат
характерных точек МО СП
«Верхне-Мангиртуйское»

№ п/п	X	Y
1	418008,09	4121747,12
2	417782,88	4121877,71
3	417571,49	4122093,62
4	417213,24	4122788,90
5	416932,83	4123418,81
6	416550,09	4124563,00
7	416521,81	4124826,04
8	416512,03	4125090,09
9	416412,06	4125390,99
10	416411,63	4125483,80
11	416645,04	4125714,70
12	416694,59	4125912,36
13	416680,11	4126092,60
14	416635,76	4126224,79
15	416696,26	4126507,16
16	415557,61	4127018,21
17	414575,32	4126582,19
18	414965,38	4127730,56
19	412996,39	4128702,45
20	412722,58	4129065,00
21	411758,83	4129702,06
22	411588,82	4130556,65
23	410747,46	4130083,21
24	409446,90	4130774,50
25	408621,20	4131383,60
26	407279,61	4132029,11
27	405928,32	4131904,67
28	404476,11	4131055,52
29	402791,48	4130772,77
30	401408,43	4130232,01
31	401380,59	4130052,34
32	401221,71	4129482,86
33	401119,05	4128882,53
34	401228,20	4128659,75
35	401429,25	4128172,05
36	401494,71	4127927,06
37	401653,15	4127783,12
38	402469,42	4126998,12
39	402782,66	4126740,70
40	402899,91	4126587,60
41	402927,96	4126494,34
42	402780,19	4125350,66
43	399360,19	4123508,94
44	397806,02	4123668,29
45	397481,81	4123672,83
46	397471,17	4123593,84
47	397403,77	4123306,00
48	397368,53	4123084,67
49	397360,94	4123040,22
50	394464,77	4122686,49
51	393450,49	4122535,18
52	392767,00	4122484,26
53	392716,46	4122152,02
54	392557,17	4121913,63
55	392432,60	4122008,69
56	392228,85	4122025,48
57	392021,15	4122127,58
58	391916,46	4122145,12
59	391856,74	4122189,89
60	391724,42	4122202,83
61	391606,55	4122263,03
62	391501,86	4122268,46
63	391404,52	4122345,97
64	391307,49	4122401,94
65	391218,61	4122420,22
66	391133,98	4122387,92
67	391079,36	4122389,97
68	391036,81	4122401,09
69	390877,06	4122485,53
70	390811,32	4122534,16
71	390790,92	4122569,98
72	390783,60	4122627,47
73	390767,10	4122662,82
74	390699,59	4122701,10
75	390684,01	4122725,43
76	390635,67	4122750,49
77	390601,81	4122741,09

78	390553,44	4122735,94
79	390395,14	4122787,78
80	390270,28	4122878,32
81	390186,17	4122929,12
82	390081,79	4122957,91
83	389969,56	4122970,26
84	389704,23	4123028,96
85	389658,32	4123055,83
86	389587,37	4123141,76
87	389543,97	4123168,76
88	389493,09	4123163,49
89	389492,88	4122153,25
90	389548,33	4119670,82
91	389868,76	4119498,60
92	390102,22	4119434,62
93	390153,29	4119254,56
94	390305,51	4119274,63
95	390563,08	4119231,51
96	390844,02	4119204,26
97	390914,94	4119129,12
98	391046,10	4119063,34
99	391248,63	4119025,74
100	391251,27	4118977,28
101	391229,68	4118927,49
102	390588,37	4118096,55
103	390762,14	4117917,64
104	390878,76	4117784,21
105	391084,26	4117692,09
106	391272,90	4117574,74
107	391460,89	4117469,52
108	391720,13	4117283,09
109	391772,75	4117097,57
110	392326,62	4117079,10
111	392378,39	4117044,65
112	392379,41	4117025,98
113	392400,43	4116930,44
114	392446,81	4116858,80
115	392492,35	4116817,95
116	392537,37	4116802,06
117	392661,30	4116774,64
118	392689,30	4116734,49
119	392713,71	4116699,16
120	392847,98	4116660,34
121	392786,42	4116348,88
122	392724,98	4115980,04
123	392718,28	4115849,35

124	392711,73	4115747,81
125	392686,10	4115656,29
126	392766,40	4115601,44
127	392881,04	4115510,81
128	392976,56	4115442,89
129	393099,07	4115395,19
130	393238,13	4115354,72
131	393458,87	4115311,69
132	393762,86	4115297,51
133	393968,09	4115284,66
134	394061,99	4115265,78
135	394154,54	4115233,23
136	394270,25	4115171,42
137	394357,08	4115129,16
138	394407,16	4115109,98
139	394529,15	4115092,60
140	394576,16	4115053,40
141	394897,48	4114909,94
142	395268,13	4114761,82
143	395369,13	4114727,65
144	395467,60	4114663,07
145	395618,92	4114597,97
146	395856,74	4114484,60
147	396143,45	4114388,36
148	396265,68	4114813,74
149	396051,78	4115902,10
150	396065,27	4116648,85
151	396148,68	4116773,71
152	396180,15	4117521,43
153	396040,18	4117772,51
154	396206,16	4118119,05
155	396359,04	4118242,31
156	396382,89	4118390,46
157	396334,52	4118458,07
158	396127,72	4118504,27
159	395854,51	4118597,95
160	395725,72	4118852,73
161	395741,30	4118899,66
162	395773,61	4118936,29
163	395820,99	4118947,43
164	395866,12	4118937,04
165	395892,63	4118896,28
166	395939,03	4118878,23
167	395943,83	4118852,77
168	395969,59	4118836,18
169	396015,12	4118849,80

170	396070,81	4118803,10
171	396092,48	4118798,28
172	396115,63	4118766,96
173	396178,39	4118755,63
174	396213,04	4118701,80
175	396242,18	4118669,94
176	396306,92	4118661,46
177	396346,87	4118604,48
178	396388,17	4118569,86
179	396376,43	4118549,51
180	396381,45	4118536,06
181	396437,97	4118536,57
182	396476,22	4118526,65
183	396502,26	4118479,83
184	396518,97	4118472,17
185	396653,18	4118509,48
186	396665,41	4118489,57
187	396636,19	4118459,69
188	396635,02	4118433,91
189	396661,15	4118410,47
190	396706,60	4118394,07
191	396835,86	4118386,46
192	396882,15	4118354,68
193	396902,51	4118311,22
194	396911,95	4118248,28
195	396938,39	4118218,86
196	396985,74	4118199,15
197	397045,98	4118167,42
198	397094,38	4118116,52
199	397133,39	4118103,43
200	397179,87	4118113,23
201	397204,94	4118149,53
202	397230,91	4118168,97
203	397257,58	4118155,21
204	397240,54	4118116,53
205	397234,26	4118086,88
206	397254,36	4118069,37
207	397287,14	4118077,93
208	397295,67	4118117,84
209	397306,83	4118140,43
210	397353,43	4118132,83
211	397365,73	4118096,05
212	397386,09	4117960,22
213	397464,94	4117836,02
214	397528,11	4117762,26
215	397534,89	4117725,72

216	397513,48	4117652,98
217	397527,81	4117617,70
218	397563,72	4117589,22
219	397622,64	4117593,55
220	397667,92	4117579,11
221	397694,96	4117502,14
222	397778,12	4117423,26
223	397776,39	4117382,59
224	397750,86	4117354,70
225	397746,48	4117342,07
226	397802,68	4117334,43
227	397855,99	4117306,90
228	397941,90	4117250,14
229	398032,77	4117227,81
230	398079,47	4117168,91
231	398154,63	4117135,46
232	398297,93	4117110,63
233	398342,78	4117038,86
234	398419,49	4117024,25
235	398448,60	4117006,21
236	398493,22	4117000,96
237	398545,98	4117025,18
238	398595,26	4117028,72
239	398668,10	4116990,87
240	398739,34	4116998,17
241	398823,57	4116954,98
242	398785,02	4116942,64
243	398787,96	4116919,76
244	398816,31	4116908,43
245	399022,20	4116917,94
246	399083,49	4116935,78
247	399138,20	4116995,93
248	399206,82	4117026,98
249	399236,37	4117063,56
250	399220,56	4117119,03
251	399253,09	4117148,09
252	399300,77	4117149,84
253	399367,04	4117122,73
254	399421,00	4117087,28
255	399470,87	4117078,90
256	399727,81	4117163,05
257	399839,58	4117164,99
258	399923,57	4117144,69
259	399981,95	4117214,19
260	399988,94	4117314,04
261	400057,53	4117500,16

262	400123,79	4117652,98
263	400177,81	4117726,38
264	400273,29	4117723,30
265	400332,57	4117776,27
266	400320,33	4117924,81
267	400362,63	4117985,15
268	400449,17	4117994,00
269	400525,87	4118031,33
270	400604,54	4118184,84
271	400618,22	4118314,07
272	400695,35	4118343,14
273	400753,44	4118342,16
274	400943,62	4118307,52
275	401085,44	4118290,39
276	401269,26	4118263,09
277	401381,04	4118265,04
278	401526,10	4118264,65
279	401672,05	4118280,89
280	401870,16	4118295,82
281	401992,29	4118335,63
282	402198,20	4118359,29
283	402470,13	4118324,12
284	402736,86	4118490,04
285	402915,09	4118435,66
286	403333,20	4118337,37
287	403416,40	4118199,35
288	403441,36	4117964,43
289	403532,86	4117506,86
290	403675,35	4116961,63
291	404038,22	4116392,66
292	404205,12	4116164,11
293	404274,47	4115975,05
294	404248,40	4115773,96
295	404326,54	4115682,43
296	404532,57	4115663,83
297	404675,54	4115720,53
298	405036,46	4115654,24
299	405353,69	4115492,06
300	405427,53	4115284,96
301	405399,08	4115137,43
302	405395,18	4115133,51
303	405198,98	4114936,25
304	405182,14	4114575,61
305	405270,61	4114434,47
306	405405,96	4114389,71
307	405751,04	4114406,52

308	405945,18	4114242,31
309	406067,67	4114225,24
310	406246,03	4114427,92
311	406266,71	4114535,58
312	406483,49	4114955,79
313	406568,59	4115065,21
314	406699,85	4115138,84
315	406927,05	4115193,97
316	407095,88	4115200,93
317	407236,32	4115245,48
318	407437,59	4115357,89
319	407713,24	4115410,37
320	408629,36	4115345,06
321	408904,65	4115452,29
322	409071,18	4115689,78
323	409337,40	4115796,72
324	409589,85	4115779,68
325	409841,18	4115500,68
326	409943,60	4115270,04
327	409970,55	4114943,38
328	410195,55	4114757,66
329	410489,76	4114703,00
330	410981,42	4114987,09
331	411275,52	4114986,17
332	411506,38	4114753,57
333	411538,16	4114369,72
334	411709,81	4114229,17
335	411899,97	4114166,24
336	412147,27	4114223,18
337	412317,33	4114360,83
338	412554,57	4114601,32
339	412652,27	4114641,69
340	412853,69	4114679,22
341	413085,53	4114689,58
342	413299,74	4114701,26
343	413408,84	4114741,46
344	413497,56	4114781,57
345	413576,25	4114902,79
346	413621,56	4115056,95
347	413621,32	4115350,84
348	413652,41	4115475,78
349	413763,97	4115573,51
350	413933,04	4115601,69
351	414178,68	4115586,65
352	414274,56	4115566,61
353	414383,32	4115484,06

354	414468,15	4115434,96
355	414549,88	4115442,58
356	414644,26	4115507,77
357	414746,84	4115538,66
358	414849,19	4115515,80
359	414968,66	4115468,60
360	415294,20	4115756,64
361	415406,93	4115774,16
362	415808,54	4115705,12
363	416286,89	4116208,75
364	416892,29	4116258,85
365	417060,53	4116404,47
366	417018,84	4117173,20
367	416662,45	4117455,05
368	416728,37	4117600,76
369	416585,26	4117723,69
370	416469,85	4118172,17
371	417185,32	4119120,77
372	416954,27	4119309,40
373	417130,42	4119830,63
374	417273,82	4119930,97
375	417536,83	4120193,89
376	417705,28	4120231,52
377	417895,85	4120696,69
378	417848,93	4121347,84
379	417995,42	4121475,22
1	418008,09	4121747,12

.»;

46) приложение 46 дополнить картографическим и координатным описанием границ муниципального образования «Дунда-Киретское» в Бичурском районе в следующей редакции:

«Картографическое описание границ муниципального образования «Дунда-Киретское» в Бичурском районе

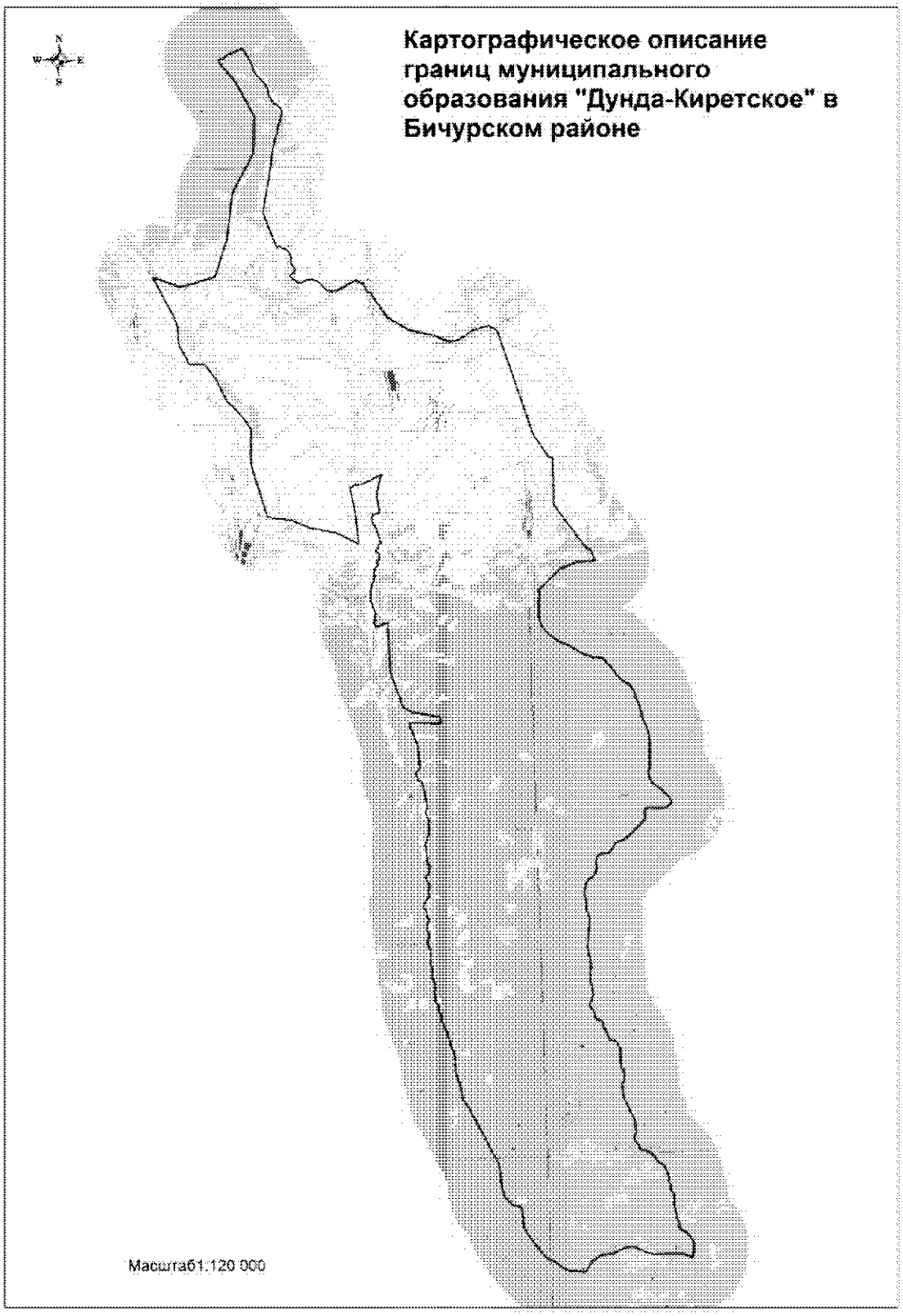

Координатное описание границ муниципального образования «Дунда-Киретское» в Бичурском районе

Каталог координат
характерных точек МО СП
«Дунда-Киретское»

№ п/п	X	Y
1	364222,01	4146047,40
2	364043,76	4145981,88
3	364206,73	4145599,56
4	364245,79	4145392,83
5	364228,89	4144677,22
6	364307,37	4144342,67
7	364548,20	4143924,12
8	364575,49	4143763,17
9	364555,39	4143534,67
10	364462,01	4143288,27
11	364342,37	4143012,61
12	364331,16	4142705,69
13	364292,17	4142568,98
14	364134,75	4142305,19
15	363926,55	4142122,18
16	363736,54	4142018,45
17	363769,89	4141715,49
18	363801,00	4141400,94
19	363873,55	4141229,18
20	364106,30	4140953,68
21	364300,82	4140605,82
22	364624,25	4140342,25
23	365179,08	4139957,71
24	365504,21	4139792,63
25	365764,56	4139785,67
26	366092,20	4139774,02
27	366278,53	4139706,83
28	366348,62	4139450,60
29	366667,35	4139144,62
30	367026,24	4139059,71
31	367429,03	4139031,96
32	367915,89	4138985,87
33	368327,47	4138796,24
34	368856,06	4138560,59
35	369385,69	4138313,51
36	370018,71	4138003,21
37	370382,05	4137788,42
38	370872,93	4137715,85
39	371400,64	4137565,48
40	371990,73	4137573,35
41	372398,39	4137459,94
42	372828,21	4137361,56
43	373306,90	4137173,50
44	373441,43	4137175,05
45	373540,00	4137160,83
46	373601,43	4137110,08
47	373647,17	4137094,13
48	373690,57	4137057,10
49	373769,05	4137063,41
50	373809,83	4137050,67
51	373843,11	4137063,34
52	373909,05	4137069,67
53	373960,97	4137026,95
54	374003,21	4137012,25
55	374040,69	4136985,04
56	374065,57	4136964,65
57	374109,11	4136956,07
58	374219,51	4136962,74
59	374282,02	4136962,73
60	374358,68	4136939,71
61	374456,32	4136949,07
62	374536,28	4136977,89
63	374586,69	4136988,09
64	374651,28	4136974,61
65	374710,90	4136974,35
66	374766,36	4136953,39
67	374830,46	4136950,47
68	374898,91	4136926,20
69	374938,12	4136925,13
70	375003,92	4136893,45
71	375042,70	4136885,97
72	375197,69	4136915,96
73	375266,07	4136902,70
74	375338,32	4136911,42
75	375372,63	4136882,91
76	375510,95	4136852,04
77	375606,69	4136878,96

78	375661,55	4136869,14
79	375734,19	4136900,26
80	375810,38	4136880,42
81	375851,07	4136881,83
82	375882,24	4136896,32
83	375920,31	4136901,58
84	375952,71	4136893,75
85	375997,08	4136896,05
86	376047,10	4136857,99
87	376123,25	4136838,94
88	376200,36	4136802,34
89	376256,74	4136794,22
90	376310,73	4136809,37
91	376364,94	4136806,91
92	376420,31	4136842,37
93	376462,42	4136843,57
94	376495,68	4136868,10
95	376529,66	4136879,67
96	376567,72	4136855,78
97	376603,04	4136842,54
98	376675,55	4136836,85
99	376729,26	4136803,23
100	376761,67	4136791,22
101	376803,01	4136799,83
102	376857,27	4136791,43
103	376934,61	4136831,57
104	376985,55	4136838,19
105	377047,44	4136855,66
106	377082,86	4136888,37
107	377103,12	4136893,33
108	377270,83	4136811,22
109	377341,53	4136810,65
110	377399,54	4136798,66
111	377461,42	4136803,61
112	377515,06	4136754,72
113	377574,85	4136724,50
114	377631,50	4136708,44
115	377721,22	4136728,46
116	377765,03	4136787,44
117	377857,73	4136823,55
118	377914,34	4136925,46
119	377944,26	4136961,37
120	378001,40	4136965,28
121	378050,36	4136944,01
122	378094,77	4136932,88
123	378191,97	4136927,06
124	378233,04	4136962,77
125	378292,29	4136986,71
126	378371,80	4136989,44
127	378452,28	4136974,67
128	378507,53	4136904,21
129	378604,27	4136883,15
130	378657,35	4136844,59
131	378688,81	4136837,54
132	378717,51	4136851,84
133	378734,82	4136899,81
134	378766,46	4136927,88
135	378837,46	4136967,72
136	378950,70	4137006,13
137	379007,51	4137010,46
138	379059,51	4137012,04
139	379096,42	4137052,81
140	379129,06	4136994,75
141	379162,66	4136965,38
142	379209,88	4136964,58
143	379256,76	4136946,81
144	379294,69	4136946,35
145	379336,03	4136976,40
146	379369,00	4136958,82
147	379419,72	4136955,67
148	379458,50	4136924,05
149	379603,06	4136930,23
150	379636,40	4136905,91
151	379667,86	4136895,75
152	379713,28	4136912,55
153	379768,36	4136922,28
154	379847,79	4136902,15
155	379983,81	4136910,38
156	380027,75	4136970,08
157	380070,88	4136982,55
158	380103,85	4136964,95
159	380128,37	4136959,54
160	380163,55	4136994,33
161	380211,67	4137007,89
162	380254,72	4137068,40
163	380370,09	4137079,65
164	380413,19	4137073,61
165	380467,07	4137077,79
166	380527,24	4137066,37
167	380581,91	4137099,63
168	380617,16	4137091,48
169	380629,36	4137067,80

170	380661,93	4137054,88
171	380735,75	4137066,49
172	380796,82	4137073,70
173	380863,59	4137058,29
174	380909,89	4137022,76
175	381001,60	4137015,05
176	381012,17	4136983,91
177	381071,58	4136987,14
178	381135,24	4136958,88
179	381167,23	4136977,11
180	381189,89	4137026,56
181	381367,58	4137046,36
182	382229,63	4136906,81
183	382303,87	4136762,39
184	382559,47	4136692,19
185	382776,06	4136860,26
186	383668,68	4136808,93
187	384304,45	4136573,74
188	384471,82	4136608,89
189	384381,76	4137706,75
190	384612,55	4137693,25
191	384841,20	4136681,08
192	384967,46	4136514,27
193	385049,74	4136358,11
194	386332,25	4135962,68
195	386866,69	4135952,67
196	387858,92	4135945,54
197	388201,29	4135955,48
198	388212,54	4135908,34
199	388078,64	4135497,28
200	388118,06	4135490,75
201	388234,99	4135459,87
202	388241,66	4135439,62
203	388264,19	4135424,69
204	388293,05	4135420,66
205	388309,90	4135438,30
206	388310,08	4135486,21
207	388323,73	4135501,45
208	388367,89	4135488,24
209	388408,22	4135504,37
210	388469,12	4135490,41
211	388499,90	4135492,09
212	388538,94	4135521,53
213	388621,59	4135517,10
214	388713,94	4135492,57
215	388841,64	4135407,60

216	388873,90	4135428,85
217	388898,66	4135424,07
218	388925,87	4135432,08
219	388984,52	4135418,54
220	389010,79	4135375,97
221	389081,13	4135362,52
222	389142,65	4135388,15
223	389271,74	4135385,14
224	389332,59	4135361,71
225	389387,28	4135395,97
226	389463,96	4135399,03
227	389522,68	4135415,03
228	389604,40	4135412,82
229	389795,47	4135520,65
230	390084,78	4135558,55
231	390222,21	4135560,73
232	390388,95	4135704,74
233	390468,16	4135658,78
234	390545,23	4135652,39
235	390565,61	4135666,72
236	390539,86	4135702,36
237	390542,83	4135744,85
238	390600,00	4135763,83
239	390821,82	4135770,61
240	390848,14	4135724,43
241	390870,04	4135662,12
242	390910,90	4135640,53
243	390949,60	4135658,52
244	390987,00	4135700,23
245	391001,91	4135735,58
246	391066,85	4135757,64
247	391140,68	4135761,66
248	391170,62	4135795,02
249	391183,85	4135843,37
250	391230,75	4135856,51
251	391296,50	4135815,10
252	391597,68	4135741,39
253	391871,43	4135668,98
254	391918,06	4135601,70
255	392171,15	4135576,76
256	392262,17	4135605,52
257	392301,75	4135753,19
258	392361,65	4135867,57
259	392417,04	4135870,58
260	392532,03	4135847,74
261	392697,41	4135822,34

262	393051,72	4135796,63
263	393582,99	4135949,90
264	393742,27	4136012,97
265	393438,98	4135297,60
266	393340,34	4134818,99
267	392461,26	4134961,90
268	391215,54	4135039,98
269	391456,26	4134601,24
270	391636,16	4134284,15
271	391734,52	4133947,66
272	391914,42	4133229,36
273	392217,26	4132627,55
274	392381,64	4131711,23
275	393093,91	4131521,91
276	393534,15	4131414,62
277	393688,94	4131377,62
278	394012,73	4131294,52
279	394204,58	4131246,30
280	394427,70	4131206,05
281	394762,95	4131211,58
282	394937,68	4131231,78
283	395134,35	4131250,63
284	395135,08	4131230,23
285	395687,81	4131283,86
286	396085,07	4131022,69
287	396557,91	4130649,42
288	396772,78	4130426,52
289	397567,89	4130096,69
290	398196,66	4129670,67
291	398198,98	4129347,42
292	398233,00	4129076,44
293	398426,86	4129032,01
294	398644,62	4128900,61
295	399014,49	4128760,67
296	399663,53	4128753,88
297	400142,67	4128585,14
298	400174,36	4128564,69
299	401289,62	4128031,53
300	401494,71	4127927,06
301	401429,25	4128172,05
302	401228,20	4128659,75
303	401119,05	4128882,53
304	401221,71	4129482,86
305	401380,59	4130052,34
306	401408,43	4130232,01
307	402791,48	4130772,77

308	404476,11	4131055,52
309	405928,32	4131904,67
310	407279,61	4132029,11
311	408621,20	4131383,60
312	409446,90	4130774,50
313	409510,68	4130989,14
314	409630,31	4131131,04
315	409843,05	4131710,97
316	409634,44	4131828,32
317	409533,05	4131897,33
318	409141,72	4132065,14
319	408954,40	4132115,98
320	408895,07	4132147,60
321	408808,01	4132206,86
322	408683,98	4132323,68
323	408597,56	4132398,41
324	408429,87	4132510,66
325	408320,46	4132564,52
326	408112,98	4132594,39
327	408050,57	4132614,65
328	407775,61	4132747,15
329	407730,71	4132783,27
330	407681,03	4132875,21
331	407548,41	4133021,53
332	407360,03	4133053,69
333	406081,06	4132653,72
334	405148,85	4132476,52
335	403697,27	4132154,21
336	402374,49	4132585,70
337	402409,24	4132693,18
338	402359,17	4132819,38
339	402318,78	4132911,52
340	402250,45	4132980,27
341	402146,68	4133059,07
342	402015,25	4133102,97
343	401940,60	4133110,36
344	401876,79	4133084,18
345	401780,05	4133090,26
346	401726,50	4133110,03
347	401655,64	4133161,51
348	401578,16	4133218,64
349	401479,84	4133227,48
350	401431,44	4133204,98
351	401334,68	4133055,01
352	401296,10	4133034,48
353	401239,73	4133054,09

354	401044,52	4133305,89
355	401025,73	4133364,46
356	401023,03	4133427,58
357	401120,70	4133652,87
358	401130,79	4133845,89
359	401045,92	4134016,55
360	400952,82	4134148,95
361	400777,88	4134270,03
362	400694,24	4134354,84
363	400640,95	4134513,47
364	400656,95	4134724,00
365	401002,50	4135443,95
366	400873,78	4135725,64
367	400560,91	4135856,39
368	400515,51	4136005,30
369	400389,56	4136037,37
370	399539,38	4136585,07
371	399038,47	4137373,30
372	398799,80	4138254,91
373	398641,04	4138564,28
374	398545,43	4138835,78
375	398580,86	4139116,80
376	398914,30	4139703,48
377	399069,20	4140288,56
378	398852,38	4140607,60
379	394894,22	4141747,74
380	394017,60	4142290,18
381	394009,83	4142412,86
382	393338,68	4142396,00
383	392286,24	4142350,18
384	390530,81	4143528,14
385	390524,39	4143646,18
386	390125,51	4143779,21
387	390101,27	4143087,04
388	389881,65	4142471,14
389	389152,28	4141638,05
390	389053,96	4141632,69
391	388893,94	4141658,30
392	388751,17	4141603,34
393	388520,38	4141590,78
394	388169,82	4141571,71
395	387822,32	4141655,74
396	387651,91	4141762,60
397	387448,85	4141948,83
398	387266,26	4142153,29
399	387165,55	4142334,16

400	386986,96	4142701,73
401	386751,00	4143019,13
402	386660,73	4143181,40
403	386535,52	4143513,33
404	386520,07	4143718,29
405	386495,29	4143858,48
406	386328,54	4144008,00
407	386127,59	4144155,75
408	385882,43	4144299,76
409	385656,47	4144515,13
410	385433,23	4144804,35
411	385217,19	4144960,01
412	384959,90	4145012,97
413	384658,99	4145130,50
414	384179,25	4145211,57
415	383700,35	4145399,78
416	383260,12	4145453,88
417	382843,09	4145431,21
418	382309,22	4145402,19
419	382154,83	4145318,54
420	381790,23	4145407,48
421	381469,08	4145774,96
422	381220,14	4146045,89
423	380989,46	4146133,74
424	380855,03	4146007,69
425	380798,01	4145879,52
426	380786,39	4145756,94
427	380801,35	4145593,05
428	380820,57	4145408,11
429	380842,36	4145287,27
430	380823,32	4145188,70
431	380804,86	4145135,83
432	380718,17	4145103,65
433	380596,10	4145106,20
434	380530,42	4145136,14
435	380461,01	4145123,26
436	380295,53	4144970,91
437	379879,83	4144520,64
438	379700,68	4144282,17
439	379647,29	4144087,16
440	379624,87	4143994,45
441	379540,48	4143919,71
442	379440,33	4143868,95
443	379307,35	4143775,99
444	379222,28	4143676,16
445	379216,29	4143523,43

446	379220,08	4143366,43
447	379112,08	4143251,07
448	378986,43	4143196,60
449	378866,74	4143209,19
450	378676,04	4143213,10
451	378516,72	4143166,35
452	378394,23	4143054,86
453	378265,57	4142881,20
454	378096,33	4142751,45
455	377748,86	4142701,44
456	377434,56	4142770,30
457	377166,87	4142758,03
458	376869,08	4142856,30
459	376690,14	4142852,98
460	376448,22	4142817,14
461	376247,20	4142763,51
462	375760,32	4142711,77
463	375638,80	4142731,94
464	375572,59	4142751,11
465	375507,49	4142753,33
466	375376,98	4142793,96
467	375255,70	4142816,18
468	375040,32	4142802,05
469	374891,20	4142776,68
470	374795,39	4142769,01
471	374634,65	4142775,91
472	374550,08	4142755,10
473	374515,11	4142739,42
474	374306,82	4142817,96
475	373954,45	4142839,14
476	373912,89	4142807,49
477	373780,15	4142758,85
478	373659,16	4142687,35
479	373604,34	4142688,03
480	373464,21	4142786,79
481	373306,21	4142843,22
482	373142,41	4142865,86
483	373104,17	4142898,43
484	373013,28	4143099,09
485	372949,22	4143151,90
486	372876,00	4143157,19
487	372813,06	4143147,60
488	372772,88	4143158,06
489	372756,00	4143162,46
490	372736,97	4143178,49
491	372681,52	4143225,19

492	372435,98	4143289,41
493	372331,03	4143354,82
494	372288,51	4143409,41
495	372249,59	4143545,84
496	372183,77	4143600,63
497	372026,19	4143691,04
498	371903,28	4143735,40
499	371682,65	4143718,78
500	371529,25	4143719,75
501	371212,05	4143741,29
502	371137,24	4143797,64
503	371029,51	4143841,40
504	370888,46	4143843,04
505	370772,09	4143818,14
506	370702,79	4143781,82
507	370657,60	4143729,77
508	370280,42	4143737,79
509	369969,76	4143816,31
510	369853,03	4143864,69
511	369810,81	4143900,89
512	369639,99	4143957,12
513	369407,90	4144062,67
514	369352,95	4144102,66
515	369288,58	4144117,97
516	369220,45	4144115,18
517	369069,89	4144152,67
518	368998,71	4144145,22
519	368930,03	4144147,78
520	368879,01	4144164,70
521	368770,54	4144151,66
522	368628,35	4144067,86
523	368598,04	4144066,21
524	368511,30	4144090,86
525	368394,51	4144160,33
526	368303,32	4144231,35
527	368189,55	4144267,07
528	368164,40	4144291,17
529	368119,14	4144363,48
530	368116,10	4144468,29
531	368021,41	4144646,48
532	367902,78	4144780,05
533	367668,54	4144907,03
534	367547,87	4145089,25
535	367465,00	4145151,57
536	367355,71	4145195,81
537	367141,70	4145267,52

538	366983,36	4145284,91
539	366939,33	4145266,07
540	366907,13	4145265,39
541	366801,38	4145319,56
542	366629,75	4145317,68
543	366579,63	4145336,77
544	366499,53	4145406,67
545	366430,51	4145428,38
546	366244,25	4145437,39
547	366086,89	4145410,85
548	365901,78	4145447,55
549	365703,64	4145464,25
550	365562,98	4145463,28
551	365486,98	4145519,86
552	365381,07	4145559,39
553	365200,18	4145557,39
554	365067,94	4145658,23
555	365014,02	4145776,93
556	364974,63	4145840,28
557	364801,61	4145973,53
558	364643,24	4146068,58
559	364546,26	4146086,59
560	364398,27	4146077,10
1	364222,01	4146047,40

.»;

47) в приложении 47:

а) в предложении первом «Описание границ муниципального образования «Еланское» слово «восток» заменить словом «запад», слова «на западе» исключить;

б) дополнить картографическим и координатным описанием границ муниципального образования «Еланское» в Бичурском районе в следующей редакции:

«Картографическое описание границ муниципального образования «Еланское» в Бичурском районе

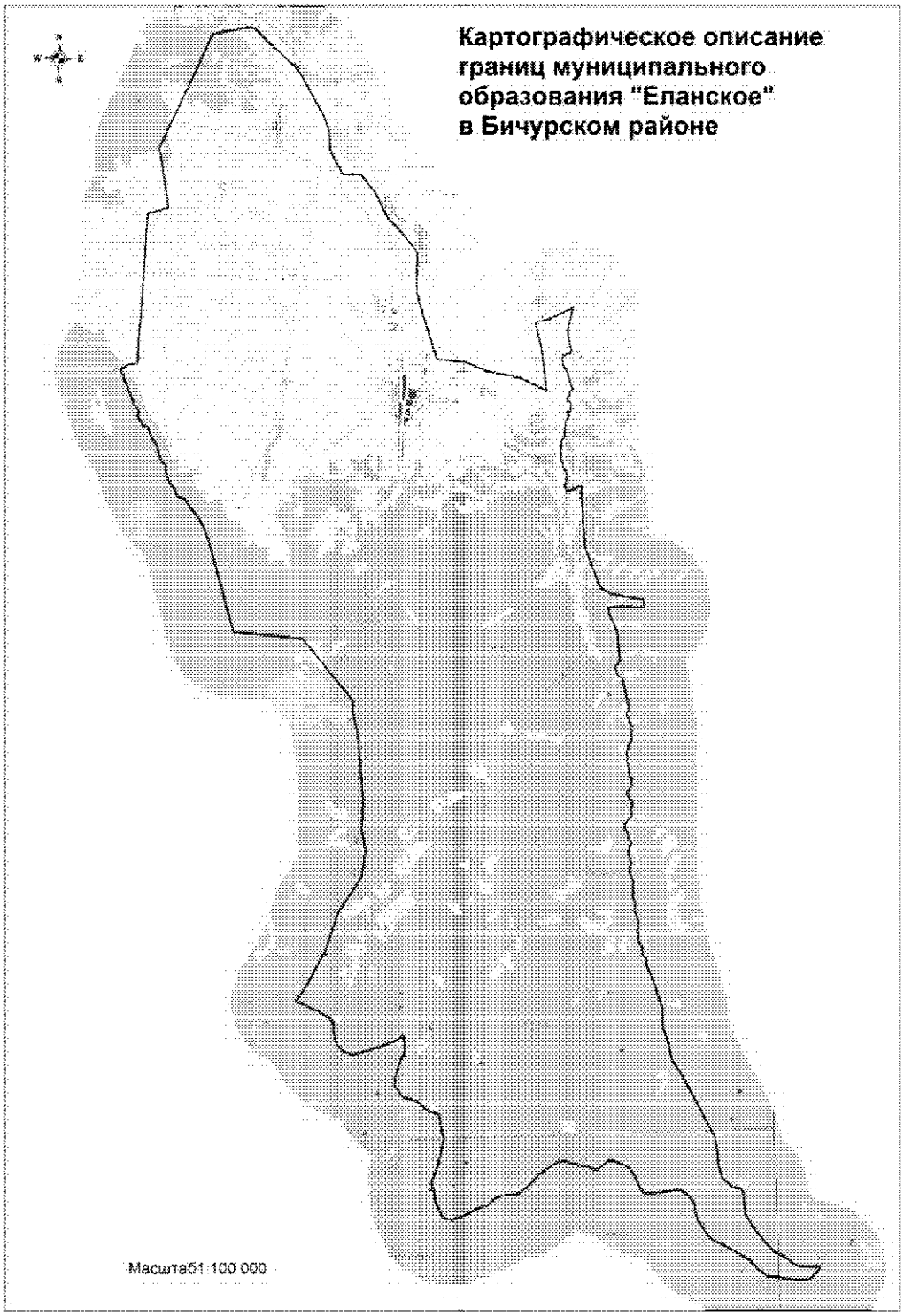

Координатное описание границ муниципального образования «Еланское» в Бичурском районе

Каталог координат характерных точек МО СП «Еланскос»

№ п/п	X	Y
1	363736,54	4142018,45
2	363624,53	4141957,29
3	363436,59	4141742,90
4	363388,09	4141610,31
5	363372,11	4141391,32
6	363491,79	4140724,84
7	363494,69	4140585,78
8	363541,99	4140398,06
9	363746,53	4140135,32
10	364077,76	4139846,96
11	364511,86	4139202,18
12	364626,21	4138976,32
13	364769,85	4138724,21
14	365093,94	4138481,87
15	365400,14	4138312,84
16	365597,50	4138267,85
17	365881,79	4138246,13
18	366077,31	4138149,99
19	366160,74	4138066,33
20	366334,00	4137866,88
21	366370,30	4137711,04
22	366318,82	4137462,27
23	366298,17	4136816,01
24	366342,72	4136679,20
25	366468,06	4136593,17
26	366618,66	4136554,93
27	367004,29	4136376,28
28	367179,92	4136218,71
29	367375,99	4135769,86
30	367373,26	4135649,04
31	367135,06	4135334,43
32	367131,58	4135227,50
33	367158,74	4135154,72
34	367249,57	4135020,40
35	367287,51	4134748,62
36	367427,81	4134301,38
37	367410,08	4134114,77
38	367306,94	4133877,11
39	367045,73	4133473,07
40	366720,10	4133144,43
41	366526,16	4132869,35
42	366497,42	4132714,63
43	366476,10	4132337,53
44	366414,11	4132111,38
45	366339,69	4132028,44
46	366186,77	4131853,06
47	366132,15	4131576,25
48	365985,74	4131280,54
49	365876,10	4130991,47
50	365806,86	4130727,80
51	365856,43	4130498,41
52	365930,12	4130423,50
53	366394,18	4130253,73
54	366636,60	4130234,38
55	366908,51	4130184,16
56	367089,00	4130193,95
57	367382,79	4130339,84
58	367884,81	4130497,04
59	368307,69	4130614,08
60	368420,86	4130603,67
61	368765,96	4130529,66
62	369058,13	4130515,72
63	369126,07	4130423,36
64	369155,45	4130309,05
65	369197,68	4130202,06
66	369381,56	4129986,84
67	369510,72	4129864,70
68	369606,17	4129631,44
69	369648,15	4129468,14
70	369685,11	4129397,29
71	370047,47	4129188,46
72	370264,85	4129210,18
73	370804,38	4129398,42
74	371012,37	4129532,24
75	371168,89	4129577,16
76	371565,40	4129532,44
77	371420,53	4129272,90

78	371296,21	4128878,69
79	371098,25	4128132,76
80	371076,08	4127869,94
81	371197,77	4127641,41
82	371398,24	4127486,71
83	371581,57	4127403,93
84	372095,88	4127385,48
85	372215,57	4127315,81
86	372420,63	4127015,64
87	372720,97	4126485,52
88	372805,26	4126274,83
89	373255,17	4126623,17
90	374359,82	4127297,12
91	375448,82	4127719,49
92	376512,88	4128503,67
93	377307,53	4128676,54
94	378044,70	4128592,03
95	378345,01	4128638,64
96	378897,50	4128688,84
97	379695,93	4128671,64
98	380472,55	4128648,13
99	380989,28	4128632,49
100	381618,19	4128527,58
101	381988,49	4128537,41
102	383993,47	4127077,65
103	384293,82	4124970,37
104	385891,14	4124624,74
105	387164,72	4124359,42
106	387568,36	4124223,12
107	387788,15	4124127,65
108	387894,87	4124071,07
109	388001,49	4123983,74
110	388150,02	4123906,42
111	388210,43	4123845,56
112	388327,09	4123783,38
113	388404,78	4123753,11
114	388479,15	4123677,19
115	388533,26	4123587,00
116	388557,14	4123503,08
117	388603,52	4123462,36
118	388661,42	4123431,23
119	388738,93	4123410,85
120	388794,03	4123398,91
121	388841,84	4123375,40
122	388919,26	4123310,35
123	389119,69	4123218,05

124	389248,93	4123170,54
125	389387,81	4123156,07
126	389493,09	4123163,49
127	389543,97	4123168,76
128	389587,37	4123141,76
129	389658,32	4123055,83
130	389704,23	4123028,96
131	389969,56	4122970,26
132	390081,79	4122957,91
133	390186,17	4122929,12
134	390270,28	4122878,32
135	390395,14	4122787,78
136	390553,44	4122735,94
137	390601,81	4122741,09
138	390635,67	4122750,49
139	390684,01	4122725,43
140	390699,59	4122701,10
141	390767,10	4122662,82
142	390783,60	4122627,47
143	390790,92	4122569,98
144	390811,32	4122534,16
145	390877,06	4122485,53
146	391036,81	4122401,09
147	391079,36	4122389,97
148	391133,98	4122387,92
149	391218,61	4122420,22
150	391307,49	4122401,94
151	391404,52	4122345,97
152	391501,86	4122268,46
153	391606,55	4122263,03
154	391724,42	4122202,83
155	391856,74	4122189,89
156	391916,46	4122145,12
157	392021,15	4122127,58
158	392228,85	4122025,48
159	392432,60	4122008,69
160	392557,17	4121913,63
161	392716,46	4122152,02
162	392767,00	4122484,26
163	393450,49	4122535,18
164	394464,77	4122686,49
165	397360,94	4123040,22
166	397368,53	4123084,67
167	397403,77	4123306,00
168	397471,17	4123593,84
169	397481,81	4123672,83

170	397806,02	4123668,29
171	399360,19	4123508,94
172	402780,19	4125350,66
173	402927,96	4126494,34
174	402899,91	4126587,60
175	402782,66	4126740,70
176	402469,42	4126998,12
177	401653,15	4127783,12
178	401494,71	4127927,06
179	401289,62	4128031,53
180	400174,36	4128564,69
181	400142,67	4128585,14
182	399663,53	4128753,88
183	399014,49	4128760,67
184	398644,62	4128900,61
185	398426,86	4129032,01
186	398233,00	4129076,44
187	398198,98	4129347,42
188	398196,66	4129670,67
189	397567,89	4130096,69
190	396772,78	4130426,52
191	396557,91	4130649,42
192	396085,07	4131022,69
193	395687,81	4131283,86
194	395135,08	4131230,23
195	395134,35	4131250,63
196	394937,68	4131231,78
197	394762,95	4131211,58
198	394427,70	4131206,05
199	394204,58	4131246,30
200	394012,73	4131294,52
201	393688,94	4131377,62
202	393534,15	4131414,62
203	393093,91	4131521,91
204	392381,64	4131711,23
205	392217,26	4132627,55
206	391914,42	4133229,36
207	391734,52	4133947,66
208	391636,16	4134284,15
209	391456,26	4134601,24
210	391215,54	4135039,98
211	392461,26	4134961,90
212	393340,34	4134818,99
213	393438,98	4135297,60
214	393742,27	4136012,97
215	393582,99	4135949,90

216	393051,72	4135796,63
217	392697,41	4135822,34
218	392532,03	4135847,74
219	392417,04	4135870,58
220	392361,65	4135867,57
221	392301,75	4135753,19
222	392262,17	4135605,52
223	392171,15	4135576,76
224	391918,06	4135601,70
225	391871,43	4135668,98
226	391597,68	4135741,39
227	391296,50	4135815,10
228	391230,75	4135856,51
229	391183,85	4135843,37
230	391170,62	4135795,02
231	391140,68	4135761,66
232	391066,85	4135757,64
233	391001,91	4135735,58
234	390987,00	4135700,23
235	390949,60	4135658,52
236	390910,90	4135640,53
237	390870,04	4135662,12
238	390848,14	4135724,43
239	390821,82	4135770,61
240	390600,00	4135763,83
241	390542,83	4135744,85
242	390539,86	4135702,36
243	390565,61	4135666,72
244	390545,23	4135652,39
245	390468,16	4135658,78
246	390388,95	4135704,74
247	390222,21	4135560,73
248	390084,78	4135558,55
249	389795,47	4135520,65
250	389604,40	4135412,82
251	389522,68	4135415,03
252	389463,96	4135399,03
253	389387,28	4135395,97
254	389332,59	4135361,71
255	389271,74	4135385,14
256	389142,65	4135388,15
257	389081,13	4135362,52
258	389010,79	4135375,97
259	388984,52	4135418,54
260	388925,87	4135432,08
261	388898,66	4135424,07

262	388873,90	4135428,85
263	388841,64	4135407,60
264	388713,94	4135492,57
265	388621,59	4135517,10
266	388538,94	4135521,53
267	388499,90	4135492,09
268	388469,12	4135490,41
269	388408,22	4135504,37
270	388367,89	4135488,24
271	388323,73	4135501,45
272	388310,08	4135486,21
273	388309,90	4135438,30
274	388293,05	4135420,66
275	388264,19	4135424,69
276	388241,66	4135439,62
277	388234,99	4135459,87
278	388118,06	4135490,75
279	388078,64	4135497,28
280	388212,54	4135908,34
281	388201,29	4135955,48
282	387858,92	4135945,54
283	386866,69	4135952,67
284	386332,25	4135962,68
285	385049,74	4136358,11
286	384967,46	4136514,27
287	384841,20	4136681,08
288	384612,55	4137693,25
289	384381,76	4137706,75
290	384471,82	4136608,89
291	384304,45	4136573,74
292	383668,68	4136808,93
293	382776,06	4136860,26
294	382559,47	4136692,19
295	382303,87	4136762,39
296	382229,63	4136906,81
297	381367,58	4137046,36
298	381189,89	4137026,56
299	381167,23	4136977,11
300	381135,24	4136958,88
301	381071,58	4136987,14
302	381012,17	4136983,91
303	381001,60	4137015,05
304	380909,89	4137022,76
305	380863,59	4137058,29
306	380796,82	4137073,70
307	380735,75	4137066,49

308	380661,93	4137054,88
309	380629,36	4137067,80
310	380617,16	4137091,48
311	380581,91	4137099,63
312	380527,24	4137066,37
313	380467,07	4137077,79
314	380413,19	4137073,61
315	380370,09	4137079,65
316	380254,72	4137068,40
317	380211,67	4137007,89
318	380163,55	4136994,33
319	380128,37	4136959,54
320	380103,85	4136964,95
321	380070,88	4136982,55
322	380027,75	4136970,08
323	379983,81	4136910,38
324	379847,79	4136902,15
325	379768,36	4136922,28
326	379713,28	4136912,55
327	379667,86	4136895,75
328	379636,40	4136905,91
329	379603,06	4136930,23
330	379458,50	4136924,05
331	379419,72	4136955,67
332	379369,00	4136958,82
333	379336,03	4136976,40
334	379294,69	4136946,35
335	379256,76	4136946,81
336	379209,88	4136964,58
337	379162,66	4136965,38
338	379129,06	4136994,75
339	379096,42	4137052,81
340	379059,51	4137012,04
341	379007,51	4137010,46
342	378950,70	4137006,13
343	378837,46	4136967,72
344	378766,46	4136927,88
345	378734,82	4136899,81
346	378717,51	4136851,84
347	378688,81	4136837,54
348	378657,35	4136844,59
349	378604,27	4136883,15
350	378507,53	4136904,21
351	378452,28	4136974,67
352	378371,80	4136989,44
353	378292,29	4136986,71

354	378233,04	4136962,77
355	378191,97	4136927,06
356	378094,77	4136932,88
357	378050,36	4136944,01
358	378001,40	4136965,28
359	377944,26	4136961,37
360	377914,34	4136925,46
361	377857,73	4136823,55
362	377765,03	4136787,44
363	377721,22	4136728,46
364	377631,50	4136708,44
365	377574,85	4136724,50
366	377515,06	4136754,72
367	377461,42	4136803,61
368	377399,54	4136798,66
369	377341,53	4136810,65
370	377270,83	4136811,22
371	377103,12	4136893,33
372	377082,86	4136888,37
373	377047,44	4136855,66
374	376985,55	4136838,19
375	376934,61	4136831,57
376	376857,27	4136791,43
377	376803,01	4136799,83
378	376761,67	4136791,22
379	376729,26	4136803,23
380	376675,55	4136836,85
381	376603,04	4136842,54
382	376567,72	4136855,78
383	376529,66	4136879,67
384	376495,68	4136868,10
385	376462,42	4136843,57
386	376420,31	4136842,37
387	376364,94	4136806,91
388	376310,73	4136809,37
389	376256,74	4136794,22
390	376200,36	4136802,34
391	376123,25	4136838,94
392	376047,10	4136857,99
393	375997,08	4136896,05
394	375952,71	4136893,75
395	375920,31	4136901,58
396	375882,24	4136896,32
397	375851,07	4136881,83
398	375810,38	4136880,42
399	375734,19	4136900,26

400	375661,55	4136869,14
401	375606,69	4136878,96
402	375510,95	4136852,04
403	375372,63	4136882,91
404	375338,32	4136911,42
405	375266,07	4136902,70
406	375197,69	4136915,96
407	375042,70	4136885,97
408	375003,92	4136893,45
409	374938,12	4136925,13
410	374898,91	4136926,20
411	374830,46	4136950,47
412	374766,36	4136953,39
413	374710,90	4136974,35
414	374651,28	4136974,61
415	374586,69	4136988,09
416	374536,28	4136977,89
417	374456,32	4136949,07
418	374358,68	4136939,71
419	374282,02	4136962,73
420	374219,51	4136962,74
421	374109,11	4136956,07
422	374065,57	4136964,65
423	374040,69	4136985,04
424	374003,21	4137012,25
425	373960,97	4137026,95
426	373909,05	4137069,67
427	373843,11	4137063,34
428	373809,83	4137050,67
429	373769,05	4137063,41
430	373690,57	4137057,10
431	373647,17	4137094,13
432	373601,43	4137110,08
433	373540,00	4137160,83
434	373441,43	4137175,05
435	373306,90	4137173,50
436	372828,21	4137361,56
437	372398,39	4137459,94
438	371990,73	4137573,35
439	371400,64	4137565,48
440	370872,93	4137715,85
441	370382,05	4137788,42
442	370018,71	4138003,21
443	369385,69	4138313,51
444	368856,06	4138560,59
445	368327,47	4138796,24

446	367915,89	4138985,87
447	367429,03	4139031,96
448	367026,24	4139059,71
449	366667,35	4139144,62
450	366348,62	4139450,60
451	366278,53	4139706,83
452	366092,20	4139774,02
453	365764,56	4139785,67
454	365504,21	4139792,63
455	365179,08	4139957,71
456	364624,25	4140342,25
457	364300,82	4140605,82
458	364106,30	4140953,68
459	363873,55	4141229,18
460	363801,00	4141400,94
461	363769,89	4141715,49
1	363736,54	4142018,45

.»;

48) в приложении 48:

а) абзац первый изложить в следующей редакции:

«На севере муниципальное образование «Малокуналейское» граничит с территорией муниципального образования «Новосретенское». Граница начинается на правом берегу протоки р. Хилок в 100 м ниже по течению от устья оросительного канала Большой Гутайской оросительной системы, затем проходит по направлению от берега на северо-запад на расстояние 300 м, где круто поворачивает на северо-восток под углом 90 градусов, проходит вдоль оросительного канала, пересекает р. Большой Гутай в 150 м от южной окраины села Мотня. Далее граница поднимается на северо-восток по западному склону горы Харлун на расстояние 4 700 м, на вершину горы, где заканчивается граница, разделяющая территории муниципального образования «Новосретенское» и муниципального образования «Малокуналейское» и начинается граница, разделяющая муниципальные образования «Посельское» и «Малокуналейское». Граница проходит по вершине горы Харлун на северо-восток на расстояние 700 м, по границе с землями бывшего колхоза «Рассвет», затем поворачивает на юг под углом 90 градусов и доходит до Кукунской оросительной системы на расстояние 3 100 м, где резко поворачивает на северо-восток под углом 80 градусов и проходит по левой стороне автодороги Бичура – Улан-Удэ на расстояние 2 300 м, где пересекает ее и поворачивает на юг под углом 60 градусов. Пройдя вдоль лесозащитной полосы на проселочной дороге 5 300 м, граница выходит к автодороге Бичура – Поселье, где пересекает ее на расстоянии 3 300 м от северной окраины села Поселье. От автодороги граница плавно поворачивает на северо-восток, поднимается по пологому северному склону горы Кукун, пересекает ее, спускается по южному склону, пересекает Попов Луг и выходит к р. Хилок, где пересекает ее на расстоянии 1000 м ниже по течению от свинотоварной фермы бывшего совхоза им. Дзержинского. В этом же месте граница пересекает проходящую рядом автодорогу Бичура – Узкий Луг и поворачивает на восток, следуя вдоль дороги по границе с землями Профессионального училища № 30 (далее – ПУ-30) на расстоянии 700 м. Затем поворачивает на юго-запад под углом 90 градусов и проходит по границе, разделяющей земли бывшего совхоза им. Дзержинского и ПУ-30 и выходит на северный квартальный столб квартала № 1 Малокуналейского лесничества. Далее проходит по северной границе квартала № 1, через северо-западный квартальный столб квартала № 2 и по северной границе этого квартала выходит на тропу, проходящую по гребню Верблюжьего хребта, поднимается по этой тропе, следует по гребню хребта в направлении с севера на юг, пересекая кварталы № 2, № 12, северо-западный квартальный столб квартала № 28. Проходя по кварталу, поворачивает под углом 90 градусов на восток в 300 м восточнее истока р. Малый Куналей. В данном направлении граница пересекает хребет Березовая грива по кварталам № 29, 30, 31. Затем резко поворачивает под углом 90 градусов на юг и следует по границам Буйского и Малокуналейского лесничеств до границы с Забайкальским краем. На юге муниципальное образование

«Малокуналейское» граничит с Забайкальским краем.»;

б) в абзаце втором слова «Читинской областью» заменить словами «Забайкальским краем»;

в) в предложении первом абзаца четвертого слово «север» заменить словами «северо-запад»;

г) дополнить картографическим и координатным описанием границ «Малокуналейское» в Бичурском районе в следующей редакции:

«Картографическое описание границ муниципального образования «Малокуналейское» в Бичурском районе

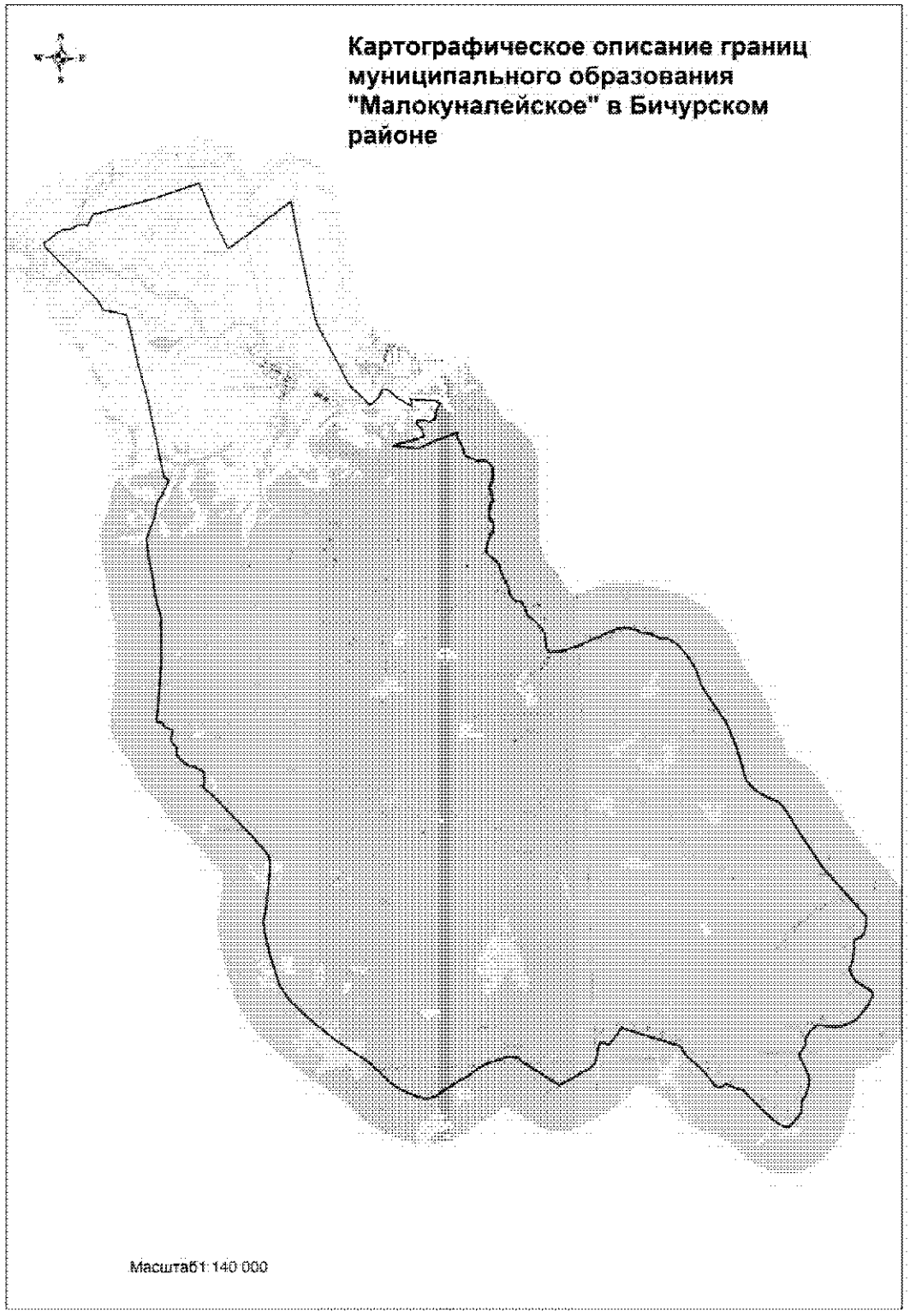

Координатное описание границ муниципального образования «Малокуналейское» в Бичурском районе

Каталог координат характерных точек МО СП «Малокуналейское»

№ п/п	X	Y
1	373084,44	4188444,01
2	372752,70	4188432,49
3	372506,66	4188366,61
4	372282,38	4188268,49
5	372198,01	4188157,63
6	372123,86	4187919,82
7	372067,94	4187857,95
8	371583,00	4187825,54
9	371201,09	4187754,20
10	370985,62	4187646,81
11	370848,92	4187609,71
12	370731,85	4187630,90
13	370472,50	4187746,34
14	370308,21	4187863,79
15	370038,08	4188255,48
16	369831,94	4188500,71
17	369751,87	4188552,59
18	369652,29	4188550,71
19	369317,13	4188365,03
20	368659,61	4187794,29
21	368602,14	4187673,65
22	368491,21	4187414,19
23	368407,07	4187140,45
24	368393,46	4186796,97
25	368487,37	4186242,57
26	368491,39	4186052,44
27	368425,12	4185941,10
28	368261,62	4185746,36
29	367971,31	4185545,93
30	367879,81	4185507,64
31	367753,70	4185529,07
32	367649,24	4185513,73
33	367302,77	4185242,39
34	367225,55	4185230,86
35	367024,51	4185326,66
36	366639,54	4185481,61
37	366329,86	4185575,76
38	366158,55	4185598,38
39	365940,59	4185567,96
40	365506,67	4185412,04
41	365322,02	4185272,14
42	365211,96	4185216,24
43	365003,89	4185217,22
44	364762,97	4185173,82
45	364661,83	4185113,16
46	364234,20	4184681,11
47	364177,43	4184587,59
48	364188,25	4184483,27
49	364277,69	4184272,79
50	364443,40	4184037,68
51	364888,89	4183605,18
52	365617,50	4182929,93
53	365782,14	4182826,06
54	365866,01	4182746,93
55	365924,28	4182555,38
56	366021,45	4182294,95
57	366168,94	4182055,79
58	366175,71	4181969,65
59	366086,35	4181840,82
60	366042,19	4181710,80
61	366075,50	4181601,35
62	366158,76	4181499,62
63	366705,74	4181141,32
64	367116,49	4180764,02
65	367305,39	4180550,92
66	367468,48	4180388,27
67	367887,10	4180137,44
68	367943,84	4180059,03
69	368699,38	4178007,79
70	368857,08	4177641,71
71	368158,66	4177063,01
72	368288,64	4176675,05
73	368151,59	4176624,38
74	367477,03	4176424,01
75	367336,21	4176348,44
76	367190,74	4176191,10
77	366515,48	4174810,69
78	367418,77	4173534,02
79	367603,91	4173275,14
80	367775,20	4173121,46
81	367844,84	4172888,91
82	367850,82	4172591,15
83	367610,56	4171763,20

84	367375,74	4171285,95
85	367102,69	4170912,57
86	366908,04	4170445,64
87	366309,27	4169467,84
88	366224,82	4169072,08
89	366417,72	4168520,24
90	366753,55	4167886,49
91	367088,16	4167493,28
92	367895,90	4166722,15
93	368246,42	4166268,50
94	368984,39	4165281,69
95	369932,49	4164238,25
96	370791,63	4163421,01
97	371482,95	4162993,99
98	372483,18	4162730,45
99	372990,52	4162619,00
100	373845,59	4162477,98
101	374263,00	4162443,59
102	374937,93	4162618,78
103	376363,25	4162826,22
104	376739,51	4162864,12
105	377037,02	4162851,17
106	377264,48	4162735,46
107	377997,27	4162156,10
108	379756,92	4160632,28
109	379942,58	4160470,52
110	380088,47	4160296,50
111	380195,27	4160191,12
112	380371,06	4160210,78
113	380567,01	4160231,53
114	380780,87	4160235,98
115	380859,35	4160208,63
116	380955,61	4160130,50
117	381063,10	4159920,30
118	381134,87	4159836,27
119	381178,86	4159611,08
120	381209,89	4159547,44
121	381279,44	4159490,62
122	381301,63	4159435,67
123	381390,17	4159355,51
124	381527,68	4159209,77
125	381629,37	4159137,55
126	381707,03	4159108,52
127	382015,18	4159111,61
128	382129,37	4158990,77
129	382213,72	4158924,92
130	382301,80	4158899,69
131	382394,15	4158897,62
132	382468,94	4158910,97
133	382640,59	4158966,17
134	382795,82	4158920,93
135	382817,97	4158842,08
136	382884,10	4158768,73
137	382916,94	4158664,82
138	382988,16	4158618,71
139	383078,92	4158563,79
140	383135,39	4158496,92
141	383148,72	4158423,03
142	383148,37	4158372,50
143	383227,19	4158287,31
144	383617,62	4158382,15
145	384849,66	4158539,70
146	385958,52	4158669,39
147	387716,09	4158734,78
148	388419,90	4158561,69
149	389659,43	4158447,68
150	390235,48	4158347,74
151	391066,31	4158284,52
152	392013,05	4158712,73
153	392599,65	4158824,70
154	392891,45	4159056,23
155	393260,82	4159260,28
156	393550,75	4159409,26
157	393688,56	4159207,46
158	393971,14	4159156,70
159	397206,82	4158651,06
160	398587,90	4158344,89
161	399687,70	4158173,11
162	400792,86	4157953,86
163	401063,38	4156967,10
164	401459,46	4156766,99
165	402305,15	4156018,79
166	403564,52	4154911,52
167	403740,85	4154775,14
168	403941,09	4154606,15
169	404093,45	4154552,17
170	404262,30	4154861,20
171	404294,92	4154884,17
172	404365,26	4154953,66
173	404365,98	4154979,12
174	404376,35	4155022,04
175	404393,15	4155063,20

176	404422,49	4155069,03
177	404468,75	4155113,92
178	404492,59	4155142,75
179	404516,54	4155169,47
180	404549,56	4155224,23
181	404549,71	4155260,24
182	404572,51	4155308,08
183	404591,59	4155385,38
184	404617,31	4155418,54
185	404647,71	4155443,50
186	404650,55	4155469,07
187	404642,38	4155502,51
188	404614,47	4155509,46
189	404605,95	4155549,24
190	404623,34	4155579,85
191	404629,27	4155626,77
192	404629,86	4155712,54
193	404660,16	4155807,61
194	404710,21	4155926,54
195	404799,89	4156088,55
196	404805,21	4156156,33
197	404797,97	4156325,13
198	404796,39	4156361,83
199	404789,01	4156372,77
200	404786,36	4156380,93
201	404787,54	4156387,11
202	404793,92	4156394,58
203	404795,76	4156401,28
204	404792,47	4156408,73
205	404787,00	4156409,62
206	404778,00	4156400,48
207	404772,81	4156402,58
208	404762,48	4156411,68
209	404746,07	4156423,33
210	404741,02	4156441,52
211	404728,69	4156465,44
212	404719,86	4156474,79
213	404710,88	4156478,19
214	405248,63	4156773,33
215	405242,69	4156932,19
216	405726,53	4159300,25
217	406156,60	4160831,39
218	406314,34	4161405,76
219	405120,38	4161811,54
220	404667,06	4161960,85
221	403414,05	4162511,84

222	404055,72	4163506,42
223	404565,99	4164212,89
224	405210,97	4165181,60
225	405292,00	4165278,93
226	405304,88	4165325,08
227	403666,58	4165553,94
228	400255,99	4166079,38
229	399911,51	4166177,38
230	398123,94	4167019,76
231	397241,35	4167393,58
232	396336,54	4168245,86
233	396642,76	4168665,57
234	396984,09	4168833,31
235	396963,29	4168973,43
236	396963,10	4168986,45
237	396966,26	4168996,41
238	396962,85	4169003,74
239	396953,26	4169016,80
240	396950,80	4169029,21
241	396951,30	4169047,26
242	396949,53	4169064,01
243	396945,34	4169072,58
244	396927,12	4169085,27
245	396900,06	4169112,06
246	396869,66	4169141,86
247	396863,34	4169157,52
248	396852,90	4169176,17
249	396780,04	4169243,20
250	396725,34	4169319,64
251	396685,42	4169315,62
252	396296,23	4169862,76
253	396185,72	4170040,69
254	396363,47	4170074,17
255	396376,47	4170066,21
256	396438,75	4170006,60
257	396492,05	4170046,79
258	396425,58	4170379,63
259	396446,97	4170549,03
260	396392,06	4170708,54
261	396402,56	4170932,76
262	396268,26	4171285,46
263	395837,49	4171066,67
264	395610,99	4171072,76
265	395445,00	4170781,83
266	395510,34	4170667,18
267	395595,75	4170267,18

268	395461,03	4170237,11
269	395296,96	4170328,20
270	395209,45	4170432,55
271	394832,86	4170502,98
272	394510,12	4169166,88
273	394336,10	4170275,88
274	394458,71	4170534,78
275	394957,31	4171980,46
276	394802,97	4171976,60
277	394666,75	4171973,73
278	394567,63	4172041,08
279	394404,30	4172118,57
280	394315,47	4172163,76
281	394228,37	4172177,19
282	394089,69	4172219,65
283	393975,89	4172222,56
284	393865,72	4172325,67
285	393819,81	4172457,23
286	393767,08	4172590,76
287	393718,05	4172656,29
288	393655,44	4172721,08
289	393646,96	4172793,36
290	393668,47	4172899,10
291	393678,96	4173040,62
292	393642,05	4173134,09
293	393563,11	4173248,00
294	393486,89	4173312,05
295	393341,95	4173385,99
296	393224,61	4173370,51
297	392866,80	4173346,50
298	392695,32	4173323,51
299	392638,38	4173284,04
300	392527,53	4173232,54
301	392427,83	4173227,11
302	392342,55	4173290,67
303	392260,96	4173286,24
304	392138,60	4173279,57
305	392009,72	4173308,93
306	391894,48	4173302,82
307	391820,15	4173248,76
308	391621,72	4173219,78
309	391443,64	4173150,98
310	391302,89	4173147,87
311	391169,72	4173172,44
312	391021,24	4173228,01
313	390876,80	4173292,89

314	390736,29	4173285,25
315	390600,82	4173268,79
316	390475,75	4173179,86
317	390369,68	4173124,09
318	390182,78	4173050,26
319	389927,39	4172981,81
320	389733,01	4172962,13
321	389574,22	4173039,89
322	389401,93	4173198,73
323	389182,60	4173386,84
324	389020,02	4173450,73
325	388845,33	4173486,70
326	388585,85	4173577,15
327	388185,22	4173755,40
328	388061,82	4173784,39
329	387842,96	4173818,16
330	387646,86	4173899,78
331	387503,14	4174062,38
332	387498,12	4174154,40
333	387446,42	4174321,99
334	387264,47	4174404,38
335	386931,19	4174528,26
336	386800,34	4174585,04
337	386780,79	4174683,37
338	386565,13	4174863,34
339	386318,87	4175084,25
340	386042,33	4175233,97
341	385696,46	4175260,24
342	385426,97	4175272,46
343	385233,24	4175374,86
344	385251,56	4176026,53
345	385424,93	4176595,20
346	385670,31	4177297,27
347	386083,80	4178392,86
348	386093,66	4178832,78
349	385981,32	4179190,00
350	385859,44	4179411,51
351	385813,83	4179744,66
352	385674,74	4180003,65
353	385571,56	4180192,38
354	385535,92	4180536,88
355	385233,70	4180968,25
356	384599,31	4181449,18
357	384381,24	4181560,80
358	384161,34	4181673,35
359	383491,55	4181873,52

360	383179,17	4182025,52
361	381816,68	4182847,09
362	381269,39	4183055,97
363	380632,84	4183266,40
364	379982,19	4183425,37
365	379263,70	4183589,10
366	379043,99	4183746,15
367	378714,50	4184057,77
368	378434,82	4184541,08
369	378296,01	4184857,06
370	377993,16	4185144,77
371	376617,10	4185906,48
372	375234,57	4186728,67
373	374456,81	4187362,36
1	373084,44	4188444,01

.»;

49) в приложении 49:

а) слово «Обокунда» заменить словом «Обохунда»;

б) дополнить картографическим и координатным описанием границ муниципального образования «Новосретенское» в Бичурском районе в следующей редакции:

«Картографическое описание границ муниципального образования «Новосретенское» в Бичурском районе

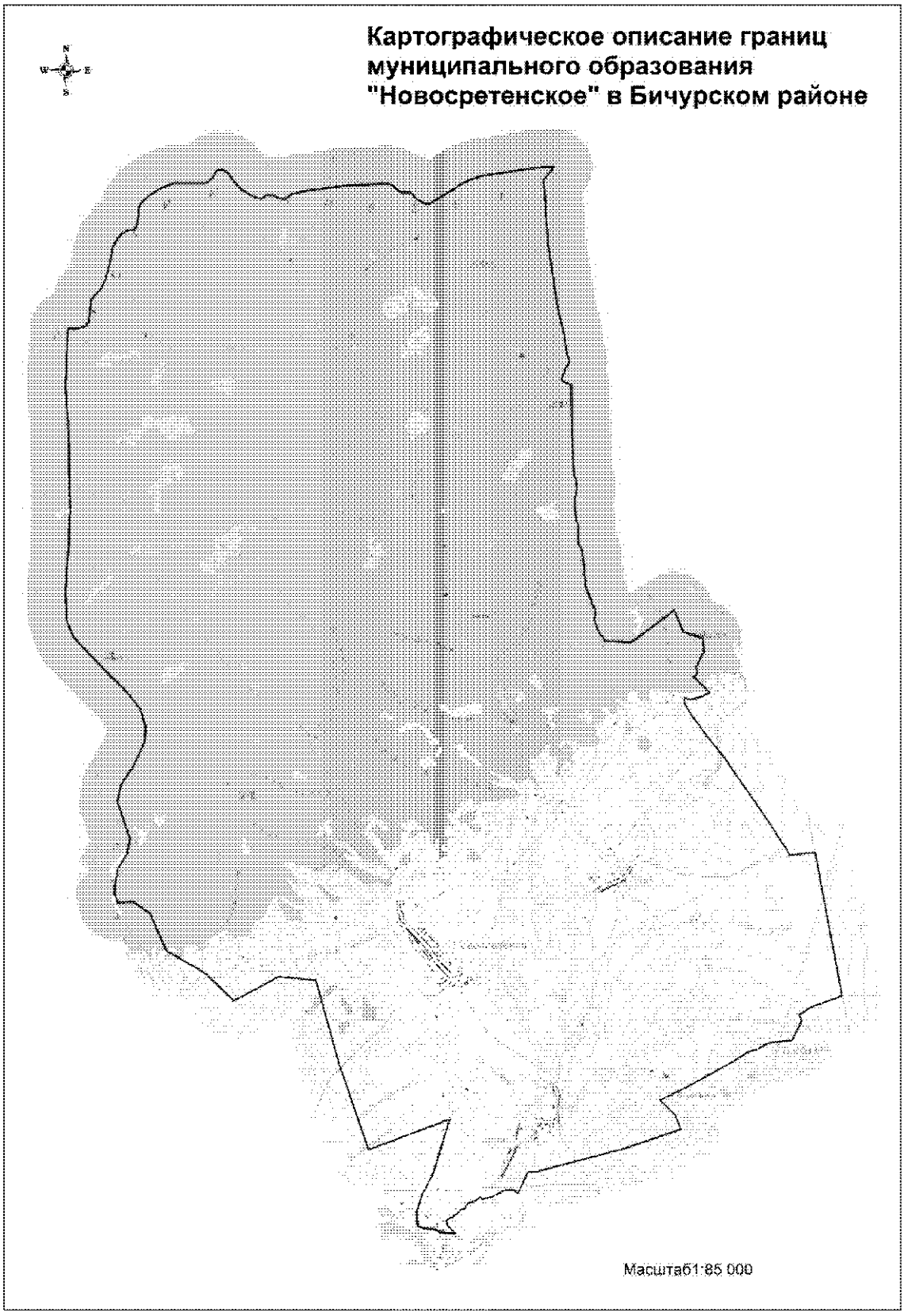

Координатное описание границ муниципального образования «Новосретенское» в Бичурском районе

Каталог координат характерных точек МО СП «Новосретенское»

№ п/п	X	Y
1	427998,11	4145932,12
2	427989,06	4146097,63
3	428047,41	4146388,56
4	428176,04	4146497,70
5	428724,40	4146569,45
6	429028,25	4146869,17
7	429245,05	4146978,48
8	429741,57	4147149,52
9	430008,17	4147196,59
10	430207,47	4147286,38
11	430420,47	4147465,11
12	430498,52	4147650,38
13	430517,94	4147804,60
14	430629,05	4147894,20
15	431070,99	4147960,15
16	431188,00	4148026,89
17	431355,24	4148193,83
18	431570,47	4148586,17
19	431680,55	4148949,55
20	431627,50	4149749,55
21	431752,32	4149928,09
22	431945,22	4150050,03
23	431962,28	4150162,34
24	431902,52	4150321,51
25	431537,19	4150552,14
26	431390,02	4150697,24
27	431207,00	4150988,89
28	431141,09	4151175,56
29	431234,79	4151329,20
30	431217,44	4151476,76
31	431129,16	4151648,29
32	431110,29	4151823,61
33	431225,85	4152001,65
34	431289,73	4152446,03
35	431349,51	4153219,68
36	431359,84	4154473,30
37	431320,10	4154605,70
38	431102,59	4154849,05
39	431088,67	4155103,53
40	430885,48	4155254,85
41	430771,54	4155471,38
42	430762,36	4155554,41
43	430963,19	4155955,22
44	431289,36	4156525,32
45	431419,01	4156954,72
46	431547,61	4158251,88
47	431559,82	4158707,33
48	431562,96	4158897,34
49	431236,24	4158600,23
50	429604,77	4158619,43
51	427780,12	4158795,91
52	427307,38	4158890,64
53	427166,13	4158909,70
54	426672,80	4158956,40
55	426571,44	4158984,74
56	426467,30	4158998,65
57	426406,71	4158998,92
58	426357,23	4158972,91
59	426249,18	4158895,69
60	426198,60	4158875,10
61	426138,87	4158859,35
62	426050,16	4158807,57
63	425984,50	4158779,21
64	425918,48	4158830,28
65	425886,20	4158871,61
66	425852,12	4158945,49
67	425823,81	4159028,61
68	423865,90	4158972,37
69	423713,67	4158965,45
70	423546,81	4158965,04
71	423484,66	4158972,92
72	423410,25	4158985,76
73	423357,96	4159005,94
74	423302,76	4159022,90
75	423238,03	4159031,68

76	423162,65	4159034,22
77	423031,17	4159018,34
78	422997,66	4159003,70
79	422947,04	4158993,25
80	422822,37	4158963,39
81	422731,11	4158947,14
82	422711,44	4158951,18
83	422645,41	4158951,15
84	422571,51	4158940,95
85	422539,67	4158952,02
86	422385,62	4158956,40
87	422339,89	4158968,76
88	422266,99	4158967,40
89	422160,90	4159007,17
90	422090,41	4158995,13
91	422038,96	4159004,13
92	421978,72	4159000,84
93	421933,37	4158987,61
94	421905,35	4158994,78
95	421780,33	4158992,60
96	421721,47	4159001,66
97	421672,20	4159004,10
98	421637,99	4158996,68
99	421609,83	4158996,67
100	421536,37	4159057,70
101	421500,49	4159058,29
102	421378,96	4159094,98
103	421338,65	4159087,28
104	421275,57	4159108,92
105	421233,00	4159099,53
106	421192,25	4159099,66
107	421160,58	4159105,77
108	421133,93	4159091,78
109	421105,77	4159091,02
110	421069,51	4159109,41
111	421009,25	4159108,48
112	420957,43	4159117,48
113	420832,90	4159116,95
114	420783,31	4159121,29
115	420723,86	4159119,62
116	420681,35	4159123,56
117	420657,78	4159130,14
118	420625,85	4159126,83
119	420501,69	4159119,27
120	420433,55	4159147,68
121	420340,83	4159162,26

122	420317,25	4159192,32
123	420205,54	4159215,22
124	420171,46	4159236,87
125	420124,63	4159258,65
126	420043,01	4159261,25
127	419961,10	4159312,41
128	419882,31	4159330,18
129	419788,60	4159339,47
130	419649,35	4159303,03
131	419595,80	4159298,19
132	419558,09	4159320,16
133	419502,47	4159343,29
134	419449,51	4159345,21
135	419281,72	4159409,10
136	419240,06	4159432,77
137	419204,65	4159465,45
138	419157,53	4159501,31
139	419059,37	4159539,21
140	418980,51	4160227,64
141	419768,71	4161405,27
142	419193,07	4161599,55
143	418988,66	4162116,92
144	418622,24	4162118,05
145	418261,06	4161893,97
146	418056,19	4161903,92
147	417997,57	4161816,15
148	417712,95	4162082,51
149	417564,09	4162199,25
150	417530,72	4162140,38
151	417468,76	4162003,65
152	417430,04	4161838,43
153	417416,39	4161758,51
154	417415,55	4161694,58
155	417420,33	4161640,89
156	417451,00	4161561,44
157	417417,68	4161538,98
158	417349,88	4161535,96
159	417287,32	4161550,35
160	416987,36	4161710,47
161	416590,14	4161968,74
162	416302,84	4162159,49
163	416019,71	4162367,54
164	415809,85	4162515,54
165	415400,70	4162761,10
166	414392,32	4163385,04
167	414114,77	4163557,38

168	414006,48	4163612,62
169	413686,74	4163795,40
170	413589,28	4163848,65
171	413401,77	4163964,84
172	413179,78	4164068,36
173	413206,18	4164324,02
174	413216,60	4164740,48
175	409423,94	4165239,13
176	409351,27	4165023,41
177	409185,37	4164452,57
178	409129,36	4164329,43
179	409019,03	4164151,41
180	408985,68	4164089,02
181	408823,43	4164150,69
182	408328,45	4163876,91
183	408300,52	4163283,09
184	408144,07	4162934,53
185	408080,95	4162684,31
186	407877,23	4162331,64
187	407276,39	4161104,23
188	406944,23	4160325,88
189	406521,53	4160710,10
190	406156,60	4160831,39
191	405726,53	4159300,25
192	405242,69	4156932,19
193	405248,63	4156773,33
194	404710,88	4156478,19
195	404719,86	4156474,79
196	404728,69	4156465,44
197	404741,02	4156441,52
198	404746,07	4156423,33
199	404762,48	4156411,68
200	404772,81	4156402,58
201	404778,00	4156400,48
202	404787,00	4156409,62
203	404792,47	4156408,73
204	404795,76	4156401,28
205	404793,92	4156394,58
206	404787,54	4156387,11
207	404786,36	4156380,93
208	404789,01	4156372,77
209	404796,39	4156361,83
210	404797,97	4156325,13
211	404805,21	4156156,33
212	404799,89	4156088,55
213	404710,21	4155926,54

214	404660,16	4155807,61
215	404629,86	4155712,54
216	404629,27	4155626,77
217	404623,34	4155579,85
218	404605,95	4155549,24
219	404614,47	4155509,46
220	404642,38	4155502,51
221	404650,55	4155469,07
222	404647,71	4155443,50
223	404617,31	4155418,54
224	404591,59	4155385,38
225	404572,51	4155308,08
226	404549,71	4155260,24
227	404549,56	4155224,23
228	404516,54	4155169,47
229	404492,59	4155142,75
230	404468,75	4155113,92
231	404422,49	4155069,03
232	404393,15	4155063,20
233	404376,35	4155022,04
234	404365,98	4154979,12
235	404365,26	4154953,66
236	404294,92	4154884,17
237	404262,30	4154861,20
238	404093,45	4154552,17
239	403941,09	4154606,15
240	403740,85	4154775,14
241	403806,65	4154364,92
242	403896,59	4154223,85
243	403922,57	4153940,58
244	404003,29	4153810,37
245	404356,16	4153795,30
246	404806,57	4153959,40
247	405327,40	4154268,65
248	406747,92	4154798,13
249	406068,26	4152623,91
250	408397,64	4151968,00
251	410585,65	4151482,65
252	410729,64	4150513,05
253	410159,73	4149310,57
254	410935,49	4148590,91
255	411570,11	4147615,99
256	412565,28	4147247,17
257	412905,30	4146819,05
258	412897,28	4146387,46
259	413035,53	4146378,47

260	413153,30	4146340,80
261	413431,99	4146383,57
262	413757,99	4146454,18
263	414184,71	4146734,56
264	414548,95	4146827,84
265	415546,63	4146549,32
266	415962,73	4146661,37
267	416470,82	4147022,09
268	417038,66	4147329,22
269	417444,54	4147392,57
270	417913,05	4147288,20
271	418376,88	4146972,43
272	419076,53	4146352,80
273	419928,10	4145627,77
274	420362,54	4145487,01
275	421109,54	4145487,20
276	422270,87	4145631,86
277	423312,99	4145729,40
278	425636,26	4145799,73
279	426473,65	4145780,52
280	427385,80	4145879,12
1	427998,11	4145932,12

.»;

50) приложение 50 дополнить картографическим и координатным описанием границ муниципального образования «Петропавловское» в Бичурском районе в следующей редакции:

«Картографическое описание границ муниципального образования «Петропавловское» в Бичурском районе

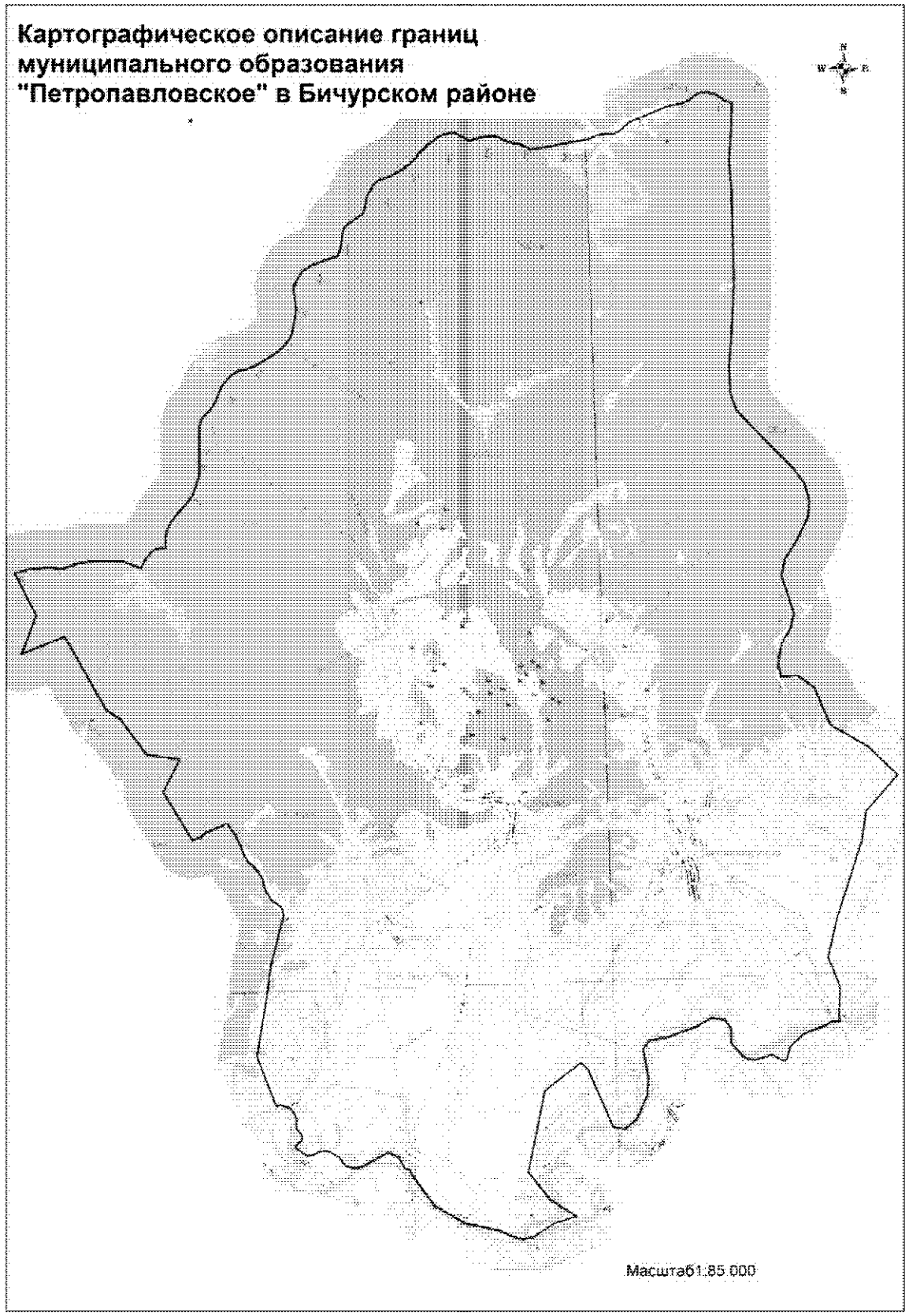

Координатное описание границ муниципального образования «Петропавловское» в Бичурском районе

Каталог координат характерных точек МО СП «Петропавловское»

№ п/п	X	Y
1	416696,26	4126507,16
2	416772,63	4126863,53
3	416793,98	4127407,77
4	416741,62	4127771,61
5	416859,00	4128172,56
6	416897,94	4128564,58
7	416878,05	4129013,74
8	416844,98	4129364,69
9	416648,73	4129813,49
10	416877,92	4129951,33
11	417059,07	4130119,03
12	417131,69	4130234,40
13	417139,50	4130346,22
14	417131,42	4130494,32
15	417386,20	4130503,58
16	417569,80	4130541,45
17	417804,63	4130661,03
18	418472,09	4131273,03
19	418676,30	4131358,45
20	418999,56	4131473,57
21	419508,62	4131501,37
22	420235,42	4131536,43
23	420481,78	4131614,86
24	420687,67	4131839,62
25	420852,31	4131969,29
26	421317,85	4132198,95
27	421573,37	4132449,63
28	421692,83	4132641,81
29	421713,85	4132851,83
30	421800,74	4133130,42
31	422012,16	4133508,65
32	422174,10	4133772,78
33	422314,35	4133924,33
34	422537,39	4134089,68
35	422816,64	4134160,64
36	423169,69	4134240,26
37	423807,47	4134205,49
38	424000,38	4134327,43
39	424193,07	4134454,00
40	424329,01	4134684,22
41	424397,05	4134882,88
42	424545,34	4135396,90
43	424671,38	4135468,76
44	425244,77	4135592,93
45	425350,77	4135691,55
46	425619,30	4136128,59
47	425778,48	4136188,35
48	426066,99	4136259,82
49	426376,67	4136453,12
50	426476,03	4136588,51
51	426557,78	4136876,10
52	426707,41	4137195,26
53	426869,61	4137454,75
54	427107,86	4137681,29
55	427374,71	4137979,00
56	427506,77	4138195,07
57	427592,06	4138417,88
58	427622,08	4138633,03
59	427378,20	4139018,84
60	427443,97	4139259,15
61	427470,18	4139543,70
62	427440,79	4139741,68
63	427280,14	4140048,50
64	427224,83	4140296,10
65	427073,69	4140598,82
66	427103,09	4140994,93
67	427225,22	4141902,01
68	427244,72	4142139,78
69	427348,00	4142372,84
70	427361,27	4142554,58
71	427353,76	4142776,94
72	427396,31	4142932,43
73	427639,51	4143238,13
74	427819,91	4143758,53
75	428001,33	4144260,40

76	428054,36	4144648,52
77	428128,05	4144828,91
78	428274,74	4145031,85
79	428301,82	4145130,81
80	428297,60	4145293,02
81	428248,93	4145503,85
82	428048,92	4145766,74
83	428000,19	4145894,03
84	427998,11	4145932,12
85	427385,80	4145879,12
86	426473,65	4145780,52
87	425636,26	4145799,73
88	423312,99	4145729,40
89	422270,87	4145631,86
90	421109,54	4145487,20
91	420362,54	4145487,01
92	419928,10	4145627,77
93	419076,53	4146352,80
94	418376,88	4146972,43
95	417913,05	4147288,20
96	417444,54	4147392,57
97	417038,66	4147329,22
98	416470,82	4147022,09
99	415962,73	4146661,37
100	415546,63	4146549,32
101	414548,95	4146827,84
102	414184,71	4146734,56
103	413757,99	4146454,18
104	413431,99	4146383,57
105	413153,30	4146340,80
106	413035,53	4146378,47
107	412897,28	4146387,46
108	412905,30	4146819,05
109	412565,28	4147247,17
110	411570,11	4147615,99
111	410935,49	4148590,91
112	410159,73	4149310,57
113	409257,61	4148433,00
114	408482,67	4148275,33
115	406477,93	4147516,30
116	405490,63	4147233,63
117	404712,87	4147499,85
118	403883,90	4147433,61
119	403805,50	4147461,30
120	403802,36	4147236,42
121	403715,99	4147074,94

122	403511,91	4146484,27
123	403189,35	4146101,16
124	402928,58	4146034,42
125	402845,78	4145983,74
126	402855,67	4145865,10
127	403017,57	4145636,47
128	402899,89	4145192,78
129	402918,83	4145115,30
130	402940,68	4144973,13
131	402995,44	4144892,40
132	403367,58	4144585,76
133	403759,15	4144588,70
134	403984,44	4144455,24
135	404070,55	4144118,09
136	403851,21	4143672,02
137	403625,23	4142928,54
138	403560,62	4142437,59
139	403341,54	4142265,70
140	402597,71	4142362,27
141	402133,07	4142313,64
142	401526,99	4142003,17
143	401275,93	4141675,21
144	401340,15	4141380,87
145	402882,16	4140798,91
146	403078,51	4140622,82
147	402401,08	4139643,78
148	400287,13	4139098,15
149	399519,07	4139632,95
150	399069,20	4140288,56
151	398914,30	4139703,48
152	398580,86	4139116,80
153	398545,43	4138835,78
154	398641,04	4138564,28
155	398799,80	4138254,91
156	399038,47	4137373,30
157	399539,38	4136585,07
158	400389,56	4136037,37
159	400515,51	4136005,30
160	400560,91	4135856,39
161	400873,78	4135725,64
162	401002,50	4135443,95
163	400656,95	4134724,00
164	400640,95	4134513,47
165	400694,24	4134354,84
166	400777,88	4134270,03
167	400952,82	4134148,95

168	401045,92	4134016,55
169	401130,79	4133845,89
170	401120,70	4133652,87
171	401023,03	4133427,58
172	401025,73	4133364,46
173	401044,52	4133305,89
174	401239,73	4133054,09
175	401296,10	4133034,48
176	401334,68	4133055,01
177	401431,44	4133204,98
178	401479,84	4133227,48
179	401578,16	4133218,64
180	401655,64	4133161,51
181	401726,50	4133110,03
182	401780,05	4133090,26
183	401876,79	4133084,18
184	401940,60	4133110,36
185	402015,25	4133102,97
186	402146,68	4133059,07
187	402250,45	4132980,27
188	402318,78	4132911,52
189	402359,17	4132819,38
190	402409,24	4132693,18
191	402374,49	4132585,70
192	403697,27	4132154,21
193	405148,85	4132476,52
194	406081,06	4132653,72
195	407360,03	4133053,69
196	407548,41	4133021,53
197	407681,03	4132875,21
198	407730,71	4132783,27
199	407775,61	4132747,15
200	408050,57	4132614,65
201	408112,98	4132594,39
202	408320,46	4132564,52
203	408429,87	4132510,66
204	408597,56	4132398,41
205	408683,98	4132323,68
206	408808,01	4132206,86
207	408895,07	4132147,60
208	408954,40	4132115,98
209	409141,72	4132065,14
210	409533,05	4131897,33
211	409634,44	4131828,32
212	409843,05	4131710,97
213	409630,31	4131131,04
214	409510,68	4130989,14
215	409446,90	4130774,50
216	410747,46	4130083,21
217	411588,82	4130556,65
218	411758,83	4129702,06
219	412722,58	4129065,00
220	412996,39	4128702,45
221	414965,38	4127730,56
222	414575,32	4126582,19
223	415557,61	4127018,21
1	416696,26	4126507,16

.»;

51) в приложении 51:

а) абзац первый изложить в следующей редакции:

«В северо-западном углу граница муниципального образования «Посельское» начинается в местности Муцугуны, на стыке границ муниципальных образований «Малокуналейское» и «Новосретенское», и проходит 1 км в северном направлении, поворачивает под углом 80 градусов, далее граница идет по вершинам горы Шаманка, горы Тарбагаташка, дальше граница проходит по проселочной дороге, граничащей с полями муниципального образования «Новосретенское» и полями сельскохозяйственного производственного кооператива «Рассвет», до пересечения с автодорогой Улан-Удэ – Бичура, до пересечения границы с муниципальным образованием «Шибертуйское», до стыка границ муниципального образования «Буйское» и муниципального образования «Посельское», около подножия горного массива Харинга поворачивает под углом 85 градусов и идет по границе с муниципальным образованием «Буйское» до р. Хилок, западнее 500 м от протоки Прорва проходит по реке до малого острова и пересекает остров За Прорвой и идет по протоке Прорва, пересекает р. Буй, далее идет по ручью Березовка до местности лагеря труда и отдыха, идет по восточной границе урочища Озерки и, не доходя до р. Березовка 300 м, поворачивает под углом 90 градусов, пересекает тропу Тарбагаташка, падь Киришихина, проходит через тропу Лотошная, выходит к р. Буй и идет по тропе хребта Абрамовая грива, переходит через р. Фряка, далее в юго-восточном направлении идет по тропе Тетеринская до истока р. Левая Ернистая и идет в южном направлении до границы с Забайкальским краем в районе стыка тропы Правая Такиль и тропы Правая Ернистая, идет в юго-западном направлении по границе с Забайкальским краем до границы Буйского лесничества и Малокуналейского лесничества. На границе квартала № 31 поворачивает под углом 90 градусов на запад и пересекает кварталы № 31, 30, 29, в квартале № 28 восточнее на 300 м от истока р. Малый-Куналей поворачивает под прямым углом на север и идет по тропе Верблюжего хребта до северной границы квартала № 2, идет в западном направлении по границе кварталов № 2 и 1до квартального столба квартала № 1, далее идет по границе полей ПУ-30 и бывшего совхоза Дзержинского до автодороги Бичура – Узкий-Луг, идет вдоль дороги 700 м, затем поворачивает под прямым углом, пересекает дорогу и р. Хилок и пересекает юго-восточный склон горы Кукуй, пересекает автодорогу Поселье – Бичура и идет в северном направлении до поворота автодороги Бичура – Улан-Удэ, в районе Муцугуны поворачивает под углом 60 градусов и проходит по дороге и далее по прямой 3,5 км поворачивает под углом 80 градусов в районе горы Харлун в северном направлении на расстоянии 3,1 км, затем поворачивает под углом 90 градусов и идет в западном направлении 700 м до стыка границ муниципальных образований «Новосретенское», «Малокуналейское» и «Посельское».»;

б) дополнить картографическим и координатным описанием границ муниципального образования «Посельское» в Бичурском районе в

следующей редакции:

«Картографическое описание границ муниципального образования «Посельское» в Бичурском районе

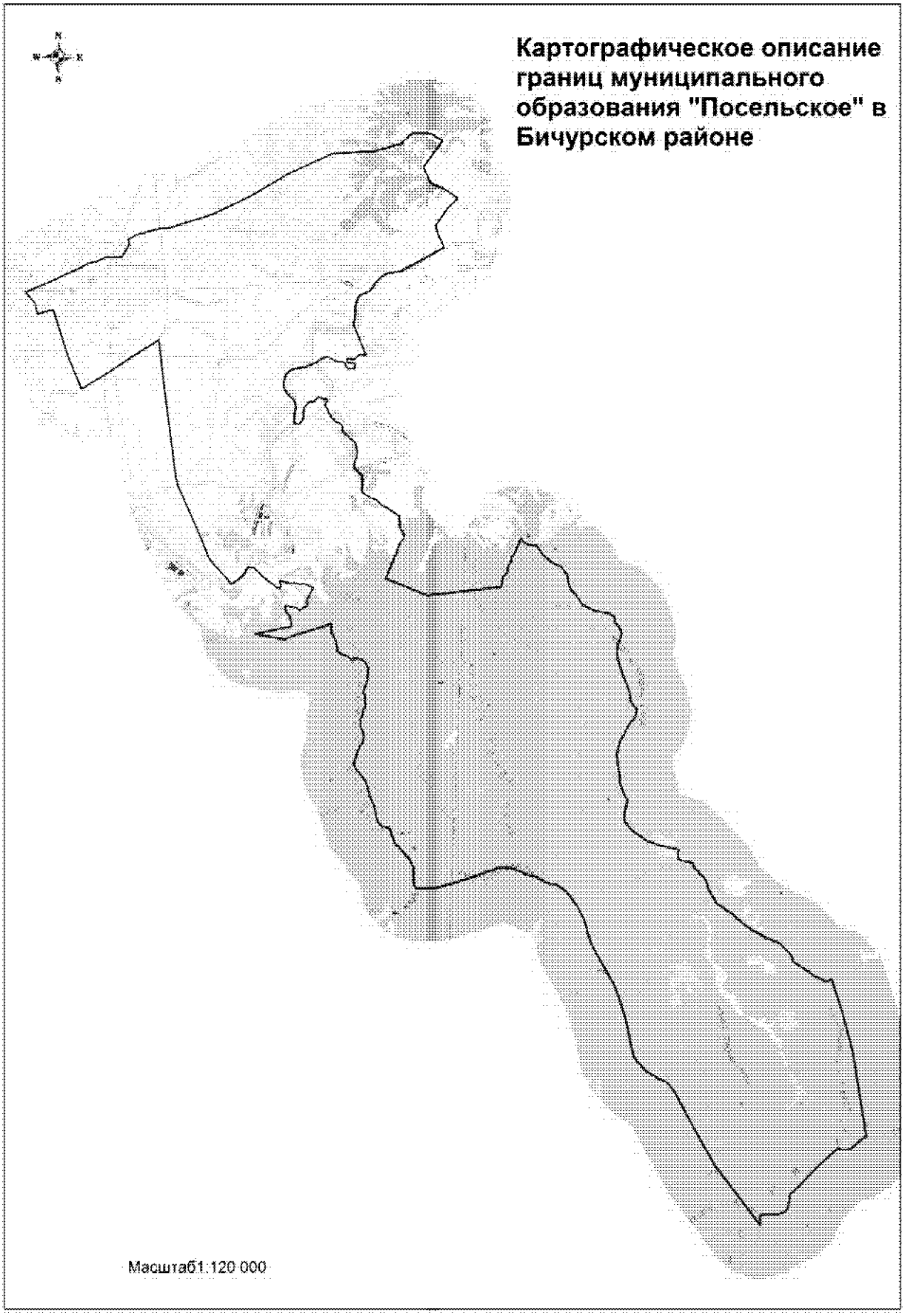

Координатное описание границ муниципального образования «Посельское» в Бичурском районе

Каталог координат характерных точек МО СП «Посельскос»

№ п/п	X	Y
1	376476,80	4192276,50
2	376416,33	4192158,43
3	376187,75	4191897,55
4	376029,23	4191720,79
5	375974,96	4191550,30
6	375979,45	4191378,26
7	376030,36	4191250,24
8	375244,42	4190443,13
9	374604,97	4189871,91
10	374255,95	4189505,64
11	373916,05	4189482,97
12	373715,58	4189429,46
13	373623,12	4189354,99
14	373521,72	4189113,38
15	373474,52	4188526,49
16	373435,37	4188414,43
17	373196,47	4188447,90
18	373084,44	4188444,01
19	374456,81	4187362,36
20	375234,57	4186728,67
21	376617,10	4185906,48
22	377993,16	4185144,77
23	378296,01	4184857,06
24	378434,82	4184541,08
25	378714,50	4184057,77
26	379043,99	4183746,15
27	379263,70	4183589,10
28	379982,19	4183425,37
29	380632,84	4183266,40
30	381269,39	4183055,97
31	381816,68	4182847,09
32	383179,17	4182025,52
33	383491,55	4181873,52
34	384161,34	4181673,35
35	384381,24	4181560,80
36	384599,31	4181449,18
37	385233,70	4180968,25
38	385535,92	4180536,88
39	385571,56	4180192,38
40	385674,74	4180003,65
41	385813,83	4179744,66
42	385859,44	4179411,51
43	385981,32	4179190,00
44	386093,66	4178832,78
45	386083,80	4178392,86
46	385670,31	4177297,27
47	385424,93	4176595,20
48	385251,56	4176026,53
49	385233,24	4175374,86
50	385426,97	4175272,46
51	385696,46	4175260,24
52	386042,33	4175233,97
53	386318,87	4175084,25
54	386565,13	4174863,34
55	386780,79	4174683,37
56	386800,34	4174585,04
57	386931,19	4174528,26
58	387264,47	4174404,38
59	387446,42	4174321,99
60	387498,12	4174154,40
61	387503,14	4174062,38
62	387646,86	4173899,78
63	387842,96	4173818,16
64	388061,82	4173784,39
65	388185,22	4173755,40
66	388585,85	4173577,15
67	388845,33	4173486,70
68	389020,02	4173450,73
69	389182,60	4173386,84
70	389401,93	4173198,73
71	389574,22	4173039,89
72	389733,01	4172962,13
73	389927,39	4172981,81
74	390182,78	4173050,26
75	390369,68	4173124,09
76	390475,75	4173179,86
77	390600,82	4173268,79

78	390736,29	4173285,25
79	390876,80	4173292,89
80	391021,24	4173228,01
81	391169,72	4173172,44
82	391302,89	4173147,87
83	391443,64	4173150,98
84	391621,72	4173219,78
85	391820,15	4173248,76
86	391894,48	4173302,82
87	392009,72	4173308,93
88	392138,60	4173279,57
89	392260,96	4173286,24
90	392342,55	4173290,67
91	392427,83	4173227,11
92	392527,53	4173232,54
93	392638,38	4173284,04
94	392695,32	4173323,51
95	392866,80	4173346,50
96	393224,61	4173370,51
97	393341,95	4173385,99
98	393486,89	4173312,05
99	393563,11	4173248,00
100	393642,05	4173134,09
101	393678,96	4173040,62
102	393668,47	4172899,10
103	393646,96	4172793,36
104	393655,44	4172721,08
105	393718,05	4172656,29
106	393767,08	4172590,76
107	393819,81	4172457,23
108	393865,72	4172325,67
109	393975,89	4172222,56
110	394089,69	4172219,65
111	394228,37	4172177,19
112	394315,47	4172163,76
113	394404,30	4172118,57
114	394567,63	4172041,08
115	394666,75	4171973,73
116	394802,97	4171976,60
117	394957,31	4171980,46
118	394458,71	4170534,78
119	394336,10	4170275,88
120	394510,12	4169166,88
121	394832,86	4170502,98
122	395209,45	4170432,55
123	395296,96	4170328,20

124	395461,03	4170237,11
125	395595,75	4170267,18
126	395510,34	4170667,18
127	395445,00	4170781,83
128	395610,99	4171072,76
129	395837,49	4171066,67
130	396268,26	4171285,46
131	396402,56	4170932,76
132	396392,06	4170708,54
133	396446,97	4170549,03
134	396425,58	4170379,63
135	396492,05	4170046,79
136	396438,75	4170006,60
137	396376,47	4170066,21
138	396363,47	4170074,17
139	396185,72	4170040,69
140	396296,23	4169862,76
141	396685,42	4169315,62
142	396725,34	4169319,64
143	396780,04	4169243,20
144	396852,90	4169176,17
145	396863,34	4169157,52
146	396869,66	4169141,86
147	396900,06	4169112,06
148	396927,12	4169085,27
149	396945,34	4169072,58
150	396949,53	4169064,01
151	396951,30	4169047,26
152	396950,80	4169029,21
153	396953,26	4169016,80
154	396962,85	4169003,74
155	396966,26	4168996,41
156	396963,10	4168986,45
157	396963,29	4168973,43
158	396984,09	4168833,31
159	396642,76	4168665,57
160	396336,54	4168245,86
161	397241,35	4167393,58
162	398123,94	4167019,76
163	399911,51	4166177,38
164	400255,99	4166079,38
165	403666,58	4165553,94
166	405304,88	4165325,08
167	405292,00	4165278,93
168	405210,97	4165181,60
169	404565,99	4164212,89

170	404055,72	4163506,42
171	403414,05	4162511,84
172	404667,06	4161960,85
173	405120,38	4161811,54
174	406314,34	4161405,76
175	406156,60	4160831,39
176	406521,53	4160710,10
177	406944,23	4160325,88
178	407276,39	4161104,23
179	407877,23	4162331,64
180	408080,95	4162684,31
181	408144,07	4162934,53
182	408300,52	4163283,09
183	408328,45	4163876,91
184	408823,43	4164150,69
185	408985,68	4164089,02
186	409019,03	4164151,41
187	409129,36	4164329,43
188	409185,37	4164452,57
189	409351,27	4165023,41
190	409423,94	4165239,13
191	409443,12	4165543,22
192	409978,72	4167137,98
193	410709,43	4168568,78
194	411473,77	4169808,87
195	411553,54	4169899,91
196	411869,10	4170554,56
197	412374,04	4171553,09
198	412502,68	4173115,31
199	412821,03	4174091,61
200	413226,94	4174492,27
201	413213,49	4175190,94
202	412952,35	4175604,57
203	411960,81	4174937,96
204	411349,13	4175213,90
205	411148,32	4175778,41
206	410827,95	4176245,91
207	410461,04	4175885,10
208	409803,00	4175455,96
209	409527,38	4175526,62
210	409003,74	4175775,12
211	408077,37	4174197,53
212	408007,10	4173729,79
213	407825,97	4173465,18
214	407661,30	4173293,76
215	407415,67	4173141,97

216	407293,41	4173005,06
217	407113,81	4172655,57
218	406750,13	4172548,28
219	406495,81	4172565,22
220	406195,58	4172535,46
221	406117,60	4172491,21
222	404937,35	4172988,79
223	404942,58	4172892,88
224	404948,68	4172780,98
225	404915,99	4172719,07
226	404866,88	4172664,29
227	404793,80	4172608,20
228	404774,19	4172526,97
229	404786,68	4172371,33
230	404790,82	4172295,40
231	404743,09	4172288,79
232	404674,51	4172297,07
233	404639,72	4172347,29
234	404647,57	4172451,14
235	404623,08	4172578,85
236	404524,79	4172617,59
237	404441,99	4172593,03
238	404435,73	4172340,17
239	404496,02	4172263,30
240	404613,42	4172241,64
241	404669,71	4172164,55
242	404684,90	4172033,10
243	404666,84	4171948,83
244	404742,57	4171783,73
245	404816,87	4171670,91
246	404842,07	4171576,08
247	404827,11	4171483,08
248	404766,59	4171343,50
249	404675,23	4171236,93
250	404596,26	4171117,17
251	404433,25	4170765,26
252	404383,02	4170408,80
253	404336,08	4170271,89
254	404202,74	4170078,35
255	403828,19	4169961,95
256	403594,00	4170014,12
257	403470,79	4170100,54
258	403204,17	4170385,19
259	402966,26	4170453,78
260	402668,58	4170406,41
261	402335,82	4170390,49

262	402316,66	4170578,59
263	402400,28	4170676,59
264	402562,13	4170751,65
265	402688,58	4170734,68
266	402762,61	4170738,72
267	402875,39	4170744,86
268	402945,89	4170748,71
269	403014,07	4170794,85
270	403051,61	4170837,82
271	403098,35	4170871,82
272	403116,95	4170904,82
273	403157,71	4170935,34
274	403162,06	4170985,08
275	403164,19	4171046,00
276	403157,82	4171128,85
277	403219,42	4171179,83
278	403293,78	4171232,94
279	403329,89	4171277,55
280	403341,96	4171316,65
281	403323,06	4171404,02
282	403289,22	4171441,07
283	403278,14	4171514,72
284	403273,60	4171565,39
285	403253,41	4171608,93
286	403205,20	4171620,36
287	403185,60	4171591,01
288	403106,26	4171554,86
289	403039,68	4171544,16
290	402962,01	4171607,10
291	402820,07	4171665,23
292	402717,04	4171699,22
293	402661,40	4171769,09
294	402573,87	4171792,93
295	402484,99	4171918,66
296	402435,24	4171950,26
297	402395,07	4172057,87
298	402334,00	4172171,20
299	402250,44	4172194,09
300	402078,30	4172205,29
301	401908,30	4172429,33
302	401816,02	4172486,06
303	401790,28	4172580,73
304	401646,76	4172696,44
305	401507,72	4172730,03
306	401354,63	4172769,72
307	401163,46	4172752,44

308	400968,08	4172686,90
309	400762,88	4172675,71
310	400465,65	4172968,31
311	399842,68	4172992,49
312	399669,74	4173276,81
313	399574,06	4173536,59
314	399386,90	4173730,23
315	399285,20	4173976,07
316	399005,31	4174375,28
317	398909,76	4174383,67
318	398792,41	4174418,04
319	398683,67	4174418,91
320	398560,28	4174439,37
321	398462,52	4174488,39
322	398390,72	4174559,22
323	398294,43	4174581,16
324	398186,43	4174568,48
325	398076,09	4174474,15
326	397957,50	4174406,54
327	397750,20	4174359,39
328	396689,09	4173940,21
329	396099,09	4175510,46
330	396498,52	4178231,87
331	396699,83	4178245,34
332	396793,07	4178285,41
333	396897,88	4178287,93
334	396936,64	4178364,78
335	396987,15	4178400,93
336	397066,89	4178425,96
337	397159,84	4178442,15
338	397221,68	4178445,52
339	397379,43	4178527,26
340	397498,85	4178583,06
341	397600,58	4178583,83
342	397666,04	4178613,60
343	397750,78	4178687,44
344	397865,24	4178717,52
345	397946,05	4178752,13
346	398256,67	4178888,33
347	398310,97	4178913,55
348	398197,24	4178986,88
349	398110,33	4179093,46
350	398062,91	4179233,99
351	398058,88	4179437,66
352	398059,77	4179496,22
353	398042,14	4179510,07

354	397740,40	4179703,97
355	397463,02	4180044,81
356	397286,03	4180423,48
357	397010,30	4180634,98
358	396517,66	4180769,93
359	396312,64	4180933,05
360	395892,86	4181314,68
361	395708,74	4181725,32
362	395626,86	4182238,59
363	395497,07	4182470,88
364	395303,20	4182483,51
365	395116,35	4182651,10
366	394949,11	4182742,46
367	394642,19	4182702,57
368	394447,32	4182591,48
369	393963,61	4182614,00
370	393475,02	4182788,36
371	392669,88	4183100,05
372	392396,87	4183147,03
373	392245,87	4183223,82
374	392066,73	4183391,84
375	391735,03	4183312,53
376	391558,51	4183148,34
377	390866,48	4182801,52
378	390362,61	4182689,08
379	389918,84	4182749,95
380	389535,87	4182829,59
381	389319,73	4182825,56
382	389184,98	4182887,78
383	388963,39	4182983,93
384	388705,17	4183117,72
385	388489,87	4183098,28
386	388215,45	4183029,25
387	387967,64	4183038,95
388	387629,81	4183283,35
389	387243,14	4183857,43
390	387069,50	4184350,36
391	386937,64	4185069,69
392	386645,73	4185038,35
393	386546,57	4185156,62
394	386516,32	4185286,36
395	386460,84	4185554,15
396	386429,43	4185605,71
397	386350,19	4185630,03
398	386297,46	4185663,74
399	386254,50	4185678,89

400	386178,96	4185781,33
401	386132,29	4185835,24
402	386082,89	4185837,32
403	386049,61	4185849,82
404	386001,34	4185962,49
405	385887,56	4186051,71
406	385845,68	4186090,77
407	385665,72	4186154,12
408	385483,20	4186206,22
409	385416,42	4186264,61
410	385333,48	4186298,27
411	385255,25	4186362,39
412	385162,82	4186395,53
413	385154,08	4186424,46
414	385045,17	4186482,95
415	384950,19	4186533,44
416	384910,18	4186596,46
417	384866,82	4186691,90
418	384796,50	4186800,98
419	384696,93	4186921,18
420	384668,73	4186986,44
421	384624,55	4187082,63
422	384538,58	4187186,87
423	384458,19	4187261,23
424	384424,44	4187311,85
425	384387,27	4187337,67
426	384367,77	4187389,08
427	384326,80	4187411,50
428	384300,50	4187456,18
429	384253,17	4187493,36
430	384146,10	4187634,64
431	384123,28	4187703,36
432	384082,27	4187770,30
433	384003,18	4187879,69
434	383822,72	4188259,48
435	383753,81	4188312,97
436	383738,01	4188355,05
437	383727,76	4188441,15
438	383707,48	4188463,11
439	383695,34	4188540,36
440	383636,56	4188627,01
441	383608,24	4188694,65
442	383601,92	4188752,34
443	383548,84	4188851,24
444	383541,39	4188915,23
445	383440,98	4188992,45

446	383398,78	4189052,16
447	383270,30	4189192,27
448	383168,74	4189290,91
449	383103,19	4189341,41
450	383049,17	4189369,49
451	382974,42	4189384,49
452	382924,26	4189371,43
453	382831,52	4189497,57
454	382751,40	4189624,53
455	382630,03	4189825,32
456	382409,90	4190160,01
457	382350,48	4190258,54
458	382283,96	4190429,03
459	382173,63	4190630,56
460	382269,23	4190846,45
461	381149,03	4191238,50
462	379598,84	4191696,61
463	378120,97	4191972,62
1	376476,80	4192276,50

.»;

52) в приложении 52:

а) предложение первое абзаца первого изложить в следующей редакции: «Граница Потанинского муниципального образования начинается по правому берегу р. Хилок на расстоянии 0,3 км от государственного столба вдоль течения реки и идет на запад по урочищу Нарта примерно 1,5 км, поворачивает на 90 градусов на юго-запад урочища Нарастуй на расстоянии 1 км, доходит до урочища Нарастуй, поворачивает на северо-запад до вершины урочища Нарастуй, по западному склону поворачивает на юг до пади Аршанта, по западному склону – до вершины пади Аршанта, поворачивает на юг до конца пади Аршанта.»;

б) абзац третий изложить в следующей редакции:

«Выходит на плотину Барун – Амгалантуй проходя через автодорогу Бичура – Потанино, дойдя до нижней окраины урочища Хутел-Дабатуй, поворачивает на юго-запад на 1,5 км, поворачивает на юг на 0,75 км, поворачивает на юго-запад вдоль пади Зала Хундуй на расстоянии 1,9 км, на северо-запад на 0,25 км, уходит на запад 0,5 км, резко поворачивает на юг на 0,4 км, поворачивает на восток на 0,75 км, поворачивает на юго-восток на 0,9 км, поворачивает на северо-восток на 0,25 км. Идет вдоль полевой дороги до р. Амгалантуй вдоль русла р. Амгалантуй до р. Хилок. Уходит вверх вдоль границы с Забайкальским краем по течению р. Хилок до исходного столба № 4. По территории протекает р. Хилок.»;

в) дополнить картографическим и координатным описанием границ муниципального образования «Потанинское» в Бичурском районе в следующей редакции:

«Картографическое описание границ муниципального образования «Потанинское» в Бичурском районе

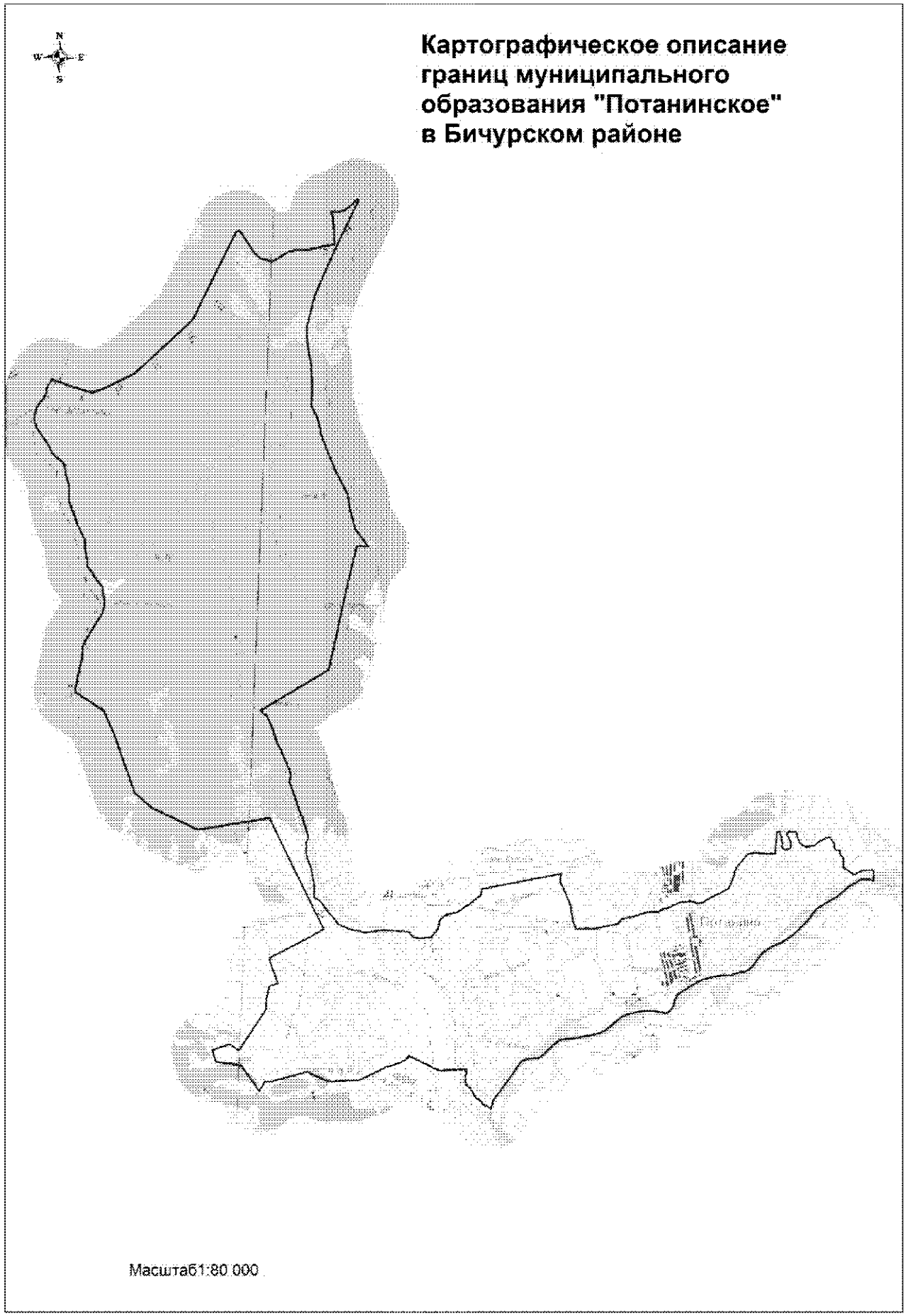
Картографическое описание границ муниципального образования "Потанинское" в Бичурском районе
Масштаб1:80 000

Координатное описание границ муниципального образования «Потанинское» в Бичурском районе

Каталог координат характерных точек МО СП «Потанинское»

№ п/п	X	Y
1	434163,51	4172068,05
2	433995,95	4172534,73
3	433859,66	4173074,81
4	433959,88	4173363,36
5	434350,39	4174113,24
6	435703,91	4175495,86
7	437912,41	4176516,95
8	437936,62	4176583,23
9	437862,66	4176662,72
10	437405,19	4176967,12
11	437271,16	4177126,82
12	437198,93	4177429,12
13	437461,80	4177832,69
14	437490,25	4177971,41
15	437500,62	4178191,60
16	437664,84	4178949,88
17	438326,78	4178884,97
18	438469,40	4178833,93
19	438462,12	4178982,60
20	438490,92	4179134,82
21	438596,35	4179291,73
22	438792,24	4179466,48
23	438759,86	4179511,37
24	437406,68	4178901,01
25	436380,83	4178489,23
26	435570,25	4178308,08
27	435074,95	4178363,03
28	434696,82	4178442,65
29	434079,85	4178491,27
30	433689,02	4178469,88
31	433369,53	4178643,88
32	432963,13	4178740,19
33	432141,88	4179087,35
34	431484,25	4179443,46
35	431227,26	4179474,99
36	430652,30	4179653,26
37	430235,04	4179971,77
38	430242,90	4179694,40
39	429289,80	4179481,45
40	427180,92	4179080,75
41	426135,97	4177430,54
42	426092,57	4177479,46
43	426069,28	4177489,67
44	426052,81	4177508,90
45	426033,38	4177545,41
46	426017,65	4177575,41
47	425799,40	4177687,94
48	425715,39	4177720,88
49	425650,02	4177763,59
50	425597,32	4177770,78
51	425541,02	4177794,53
52	425405,04	4177840,76
53	425334,13	4177866,50
54	425257,69	4177903,26
55	425142,97	4177977,49
56	425046,46	4178007,37
57	424907,29	4178074,91
58	424847,16	4178107,86
59	424649,79	4178189,72
60	424580,41	4178207,39
61	424530,19	4178206,00
62	424489,16	4178201,05
63	424424,07	4178189,43
64	424391,12	4178191,00
65	424312,54	4178217,57
66	424273,18	4178238,21
67	424206,76	4178255,54
68	424120,24	4178292,42
69	423970,18	4178350,63
70	423850,66	4178395,21
71	423825,64	4178399,22
72	423774,55	4178425,94
73	423668,70	4178460,42
74	423613,11	4178483,55
75	423559,66	4178516,85

76	423417,65	4178566,91
77	423383,06	4178573,74
78	423294,91	4178615,89
79	423247,41	4178620,07
80	423124,31	4178663,65
81	423096,38	4178671,52
82	423052,36	4178679,18
83	422992,22	4178675,23
84	422942,96	4178656,42
85	422908,68	4178633,09
86	422888,29	4178628,62
87	422839,09	4178645,40
88	422722,95	4178635,01
89	422646,52	4178646,94
90	422471,00	4178698,52
91	422265,57	4178787,95
92	422220,20	4178785,64
93	421918,52	4178855,15
94	421867,88	4178854,11
95	421755,20	4178876,06
96	421700,27	4178873,73
97	421654,62	4178863,25
98	421612,08	4178862,49
99	421561,08	4178872,34
100	421544,24	4178891,93
101	421523,26	4178958,61
102	421495,43	4179006,00
103	421446,11	4179042,74
104	421389,83	4179091,72
105	421304,67	4179153,83
106	420910,67	4179490,64
107	420799,22	4179791,59
108	420735,59	4180153,61
109	420806,03	4180603,39
110	420791,02	4181011,93
111	420772,19	4181222,89
112	420649,23	4181333,14
113	420618,20	4181499,57
114	420646,68	4181647,34
115	420647,59	4181764,34
116	420842,87	4181935,84
117	421095,90	4181986,22
118	421219,50	4182131,87
119	421291,82	4182413,59
120	421551,62	4182759,01
121	421722,64	4182973,03

122	421882,15	4182996,37
123	422308,94	4184949,52
124	422215,40	4184922,48
125	422091,14	4184923,01
126	421970,16	4184996,81
127	421550,56	4185185,87
128	421211,01	4185247,72
129	420965,38	4185329,33
130	420969,20	4185502,64
131	420981,62	4185810,33
132	421053,12	4186106,63
133	421098,27	4186350,33
134	421230,74	4186467,21
135	421309,15	4186771,20
136	421430,07	4187099,43
137	421429,91	4187369,89
138	421487,79	4187432,82
139	421488,45	4187441,71
140	421494,43	4187452,45
141	421503,19	4187463,98
142	421510,87	4187481,09
143	421517,99	4187503,00
144	421522,88	4187543,20
145	421526,10	4187572,44
146	421530,63	4187599,16
147	421537,14	4187607,87
148	421549,41	4187622,99
149	421561,36	4187644,46
150	421573,64	4187681,94
151	421595,64	4187713,43
152	421603,88	4187725,97
153	421613,01	4187749,44
154	421627,97	4187775,26
155	421685,81	4187902,87
156	421722,08	4188175,31
157	421670,80	4188311,39
158	421691,57	4188466,04
159	421773,84	4188565,55
160	421873,97	4188739,15
161	421939,26	4188881,61
162	422061,09	4189082,22
163	422333,21	4189184,82
164	422563,58	4189248,58
165	422907,46	4189508,59
166	422956,20	4189686,68
167	422937,48	4190029,22

168	422942,89	4190197,63
169	423219,78	4190212,76
170	423474,79	4190226,70
171	423493,47	4190286,20
172	423396,36	4190324,76
173	423240,95	4190360,12
174	423086,75	4190373,62
175	423046,73	4190437,22
176	423070,30	4190540,84
177	423105,13	4190571,98
178	423235,89	4190586,45
179	423311,94	4190532,12
180	423417,13	4190479,39
181	423502,98	4190513,32
182	423485,33	4190702,42
183	423373,65	4190740,16
184	423239,31	4190791,30
185	423169,76	4190860,60
186	423127,35	4190967,92
187	423168,40	4191152,90
188	423277,80	4191290,46
189	423351,18	4191418,73
190	423381,24	4191537,33
191	423221,46	4191652,86
192	423119,46	4191647,29
193	423073,35	4191688,62
194	423067,37	4191797,94
195	422964,96	4191799,65
196	422880,04	4191882,72
197	422777,62	4191884,44
198	422661,05	4191878,07
199	422597,98	4191962,34
200	422477,14	4192167,71
201	422584,55	4192341,70
202	422605,06	4192635,20
203	422338,07	4192646,21
204	422374,17	4192539,80
205	422375,79	4192431,18
206	422364,23	4192336,48
207	422184,24	4192033,63
208	421927,88	4191750,91
209	421677,32	4191345,88
210	421569,96	4191222,05
211	421353,38	4191074,00
212	421200,70	4190946,86
213	420953,86	4190681,98

214	420779,97	4190437,78
215	420632,36	4190161,21
216	420528,55	4190001,10
217	420421,93	4189904,40
218	420103,84	4189682,14
219	420018,61	4189539,64
220	419991,80	4189382,00
221	419923,57	4189198,34
222	419903,27	4188945,52
223	419845,84	4188657,51
224	419791,53	4188487,03
225	419634,75	4188206,18
226	419508,00	4188033,12
227	419418,61	4187904,30
228	419285,34	4187826,40
229	419121,37	4187785,54
230	419038,55	4187733,44
231	418954,90	4187649,72
232	418944,16	4187586,66
233	418983,48	4187363,93
234	418991,38	4187151,08
235	418958,37	4186930,28
236	418888,33	4186678,80
237	418830,11	4186531,04
238	418517,70	4186181,96
239	418413,79	4186017,33
240	418348,77	4185783,81
241	418286,32	4185477,84
242	418246,75	4185180,30
243	418206,25	4185018,50
244	418102,93	4184876,49
245	417949,53	4184722,23
246	417824,59	4184616,98
247	417758,16	4184501,12
248	417714,41	4184217,26
249	417670,84	4184109,84
250	417601,22	4184043,83
251	417122,40	4183730,84
252	416748,75	4183460,29
253	416657,01	4183412,97
254	416487,84	4183369,92
255	416496,46	4183327,02
256	416558,20	4183259,11
257	416542,20	4183216,46
258	416578,60	4183183,83
259	416578,97	4183158,39

260	416628,86	4183139,73
261	416706,12	4183051,84
262	416707,76	4183003,06
263	416805,94	4182939,16
264	416831,59	4182935,46
265	416869,95	4182903,96
266	416895,95	4182894,17
267	416913,11	4182859,47
268	416953,67	4182862,69
269	416975,98	4182845,59
270	416970,04	4182823,87
271	417014,06	4182800,82
272	417007,76	4182766,87
273	417051,81	4182762,14
274	417042,94	4182738,24
275	417077,84	4182739,81
276	417126,59	4182723,12
277	417133,63	4182706,21
278	417198,27	4182734,18
279	417216,81	4182711,76
280	417267,79	4182710,48
281	417341,70	4182755,24
282	417370,75	4182714,86
283	417401,45	4182749,13
284	417436,86	4182734,76
285	417426,01	4182692,97
286	417384,19	4182058,26
287	417625,03	4181529,74
288	417721,67	4181316,42
289	417640,24	4181251,25
290	417545,60	4181094,28
291	417419,51	4180735,19
292	417315,09	4180535,18
293	417198,43	4180324,22
294	417093,04	4180101,42
295	417037,54	4179343,54
296	417260,98	4178799,82
297	417002,04	4177939,00
298	417005,57	4177781,09
299	416745,90	4177651,71
300	417377,66	4177182,53
301	417452,93	4176562,73
302	417731,63	4176464,30
303	417897,50	4176884,46
304	417744,83	4177118,64
305	418760,02	4177753,65

306	419042,09	4177762,33
307	419341,34	4177825,77
308	419424,25	4178032,16
309	420035,84	4177796,43
310	420586,35	4178802,14
311	420785,31	4179126,03
312	422471,13	4178239,58
313	423487,72	4177722,69
314	423156,19	4175958,16
315	423663,37	4174821,59
316	424020,92	4174387,40
317	425472,02	4173833,20
318	426025,58	4173572,37
319	426470,57	4172846,61
320	426989,34	4172931,60
321	427271,73	4172997,14
322	427526,76	4173003,30
323	427696,08	4173043,81
324	428318,39	4173407,76
325	428440,51	4173481,33
326	428675,95	4173520,87
327	428762,69	4173522,98
328	428887,29	4173473,57
329	428974,56	4173481,67
330	429046,81	4173473,07
331	429108,10	4173431,88
332	429234,79	4173315,49
333	429578,58	4173071,51
334	430224,62	4172976,58
335	430290,78	4172957,89
336	430659,18	4172768,94
337	430754,49	4172751,95
338	430936,99	4172663,08
339	431153,76	4172589,04
340	431256,95	4172570,25
341	431461,42	4172580,36
342	431650,00	4172542,92
343	431782,90	4172487,99
344	432047,56	4172430,22
345	432116,22	4172392,89
346	432176,07	4172333,97
347	432269,86	4172201,60
348	432355,71	4172121,20
349	432580,27	4171998,90
350	432860,14	4171799,18
351	432922,47	4171755,50

352	433086,16	4171676,63
353	433176,48	4171663,06
354	433266,38	4171669,00
355	433466,95	4171732,18
356	433724,38	4171908,10
357	433982,96	4171969,98
358	434099,38	4172057,39
1	434163,51	4172068,05

.»;

53) в приложении 53:

а) описание границ муниципального образования «Топкинское» изложить в следующей редакции:

«Описание границ муниципального образования «Топкинское»

Граница муниципального образования «Топкинское» проходит от точки А. до точки Б. земли Харлунского поселения, находящейся на северо-западной стороне в местности Большой Луг за р. Чикой, продолжается к востоку вдоль протоки Белая, выходит на земли к северу к автодороге Кяхта – Бичура до точки Б. местности Амбон, от точки Б. до точки В. граница идет с муниципальным образованием «Окино-Ключевское», граница поворачивает на юг мимо озера Жамбалушкина, поворачивает к местности Тукум к дороге Топка – Старые ключи – Бичура на восток, проходит вдоль дороги 1,5 км, затем поворачивает на юг, граница проходит по границе бывшего совхоза «Окино-Ключевский» урочища Убэр, поворачивая на восток 5 км, снова поворачивает на юг вдоль полей до урочища Микулино вдоль лесного массива по урочищу Цыбыгырскому Буераку до Одноименного ключа к Моховой пади, через водораздел на восток, уходит до Озера Сарам на юг до указанной точки В. в верховье р. Топка. От точки В. до точки А границы Кяхтинского района по направлению северо-запад проходят лесные массивы.»;

б) дополнить картографическим и координатным описанием границ муниципального образования «Топкинское» в Бичурском районе в следующей редакции:

«Картографическое описание границ муниципального образования «Топкинское» в Бичурском районе

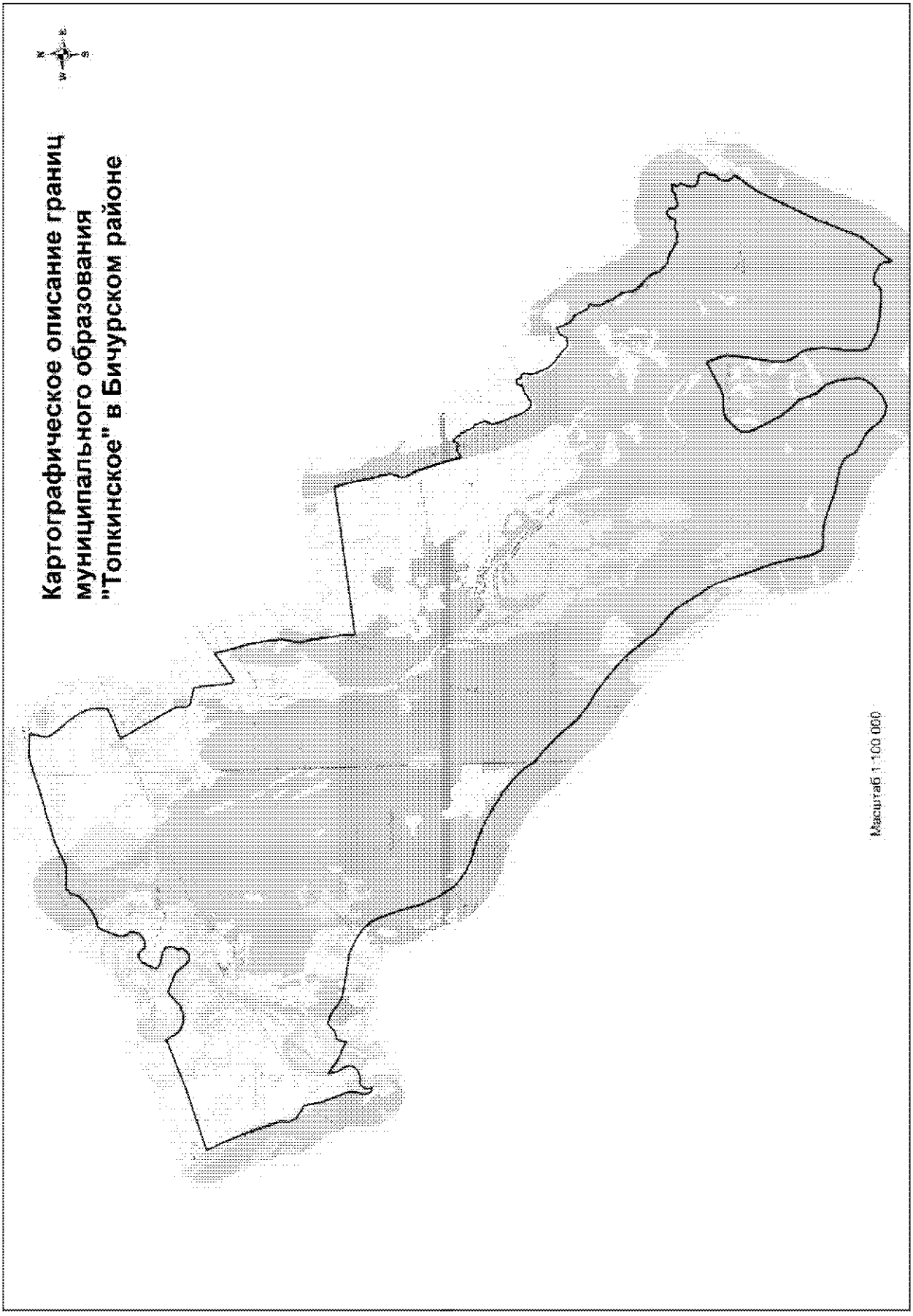
Картографическое описание границ
муниципального образования
"Топкинское" в Бичурском районе
Масштаб 1:100 000

Координатное описание границ муниципального образования «Топкинское» в Бичурском районе

Каталог координат характерных точек МО СП «Топкинское»

№ п/п	X	Y
1	371503,20	4120275,83
2	371755,11	4120240,09
3	371881,59	4120167,48
4	372034,98	4119904,23
5	372070,00	4119747,16
6	372059,21	4119640,59
7	371933,41	4119517,85
8	371875,33	4119428,59
9	371869,28	4119295,78
10	371944,32	4118584,49
11	372067,05	4118153,99
12	372205,00	4117870,03
13	372353,11	4117642,93
14	372596,50	4117613,08
15	373104,68	4117647,29
16	373751,44	4117751,94
17	374237,32	4117708,77
18	374412,45	4117655,35
19	374612,21	4117513,86
20	374772,43	4117429,81
21	374996,19	4117395,60
22	375226,98	4117414,75
23	376665,88	4117691,60
24	377297,98	4117517,28
25	376898,11	4116647,72
26	376849,97	4116436,45
27	376849,55	4115956,20
28	376821,11	4115808,92
29	376493,57	4115436,75
30	376353,29	4115336,40
31	376195,50	4115314,59
32	375960,76	4115368,08
33	375125,47	4115746,65
34	374808,75	4115967,92
35	374613,79	4116142,80
36	374493,55	4116222,38
37	374234,80	4116291,13
38	373981,04	4116389,97
39	373803,48	4116549,24
40	373680,12	4116625,34
41	373370,23	4116721,12
42	373023,39	4116765,22
43	372619,62	4116759,86
44	372432,58	4116666,90
45	372277,76	4116529,35
46	372007,68	4116196,74
47	371908,84	4115942,98
48	371898,07	4115836,42
49	371959,61	4115617,85
50	372102,80	4115420,28
51	372378,46	4115223,28
52	372580,93	4115032,24
53	372850,92	4114573,28
54	372968,22	4114486,92
55	373167,89	4114408,32
56	373285,73	4114312,06
57	373430,11	4114031,74
58	373536,14	4113603,64
59	373634,58	4113254,60
60	373864,16	4112747,07
61	373969,10	4112461,31
62	374034,78	4112166,79
63	374058,61	4111727,58
64	374090,06	4111636,56
65	374214,32	4111543,94
66	374457,64	4111454,47
67	374901,68	4111389,16
68	375627,44	4111259,66
69	376206,91	4111079,15
70	376906,35	4110885,29
71	377360,77	4110750,98
72	377618,38	4110642,43
73	377835,21	4110491,91
74	378135,51	4110329,38
75	378575,87	4110088,32
76	378852,79	4109868,21
77	379259,28	4109396,79
78	379343,38	4109311,93

79	379465,87	4109252,34
80	380304,04	4108638,77
81	380876,96	4108030,66
82	381237,85	4107606,43
83	381483,05	4107238,86
84	381836,44	4106830,79
85	382382,27	4106416,63
86	382814,02	4106029,38
87	383221,34	4105604,37
88	383483,71	4105469,58
89	383779,13	4105214,04
90	384197,62	4104766,46
91	384632,22	4104144,18
92	384883,25	4103730,55
93	385133,60	4103207,58
94	385299,24	4102719,74
95	385475,53	4102401,42
96	385689,66	4102118,26
97	385901,53	4101937,66
98	386386,65	4101665,94
99	386907,64	4101465,72
100	387389,85	4101369,39
101	388059,26	4101180,55
102	388411,00	4101047,31
103	388666,52	4100855,84
104	388836,36	4100656,41
105	388995,14	4100416,63
106	389151,09	4100107,12
107	389306,92	4099373,63
108	389440,37	4098807,84
109	389600,78	4098538,34
110	389816,25	4098291,69
111	389937,93	4098003,51
112	389711,75	4097716,28
113	389694,55	4097606,04
114	389679,59	4097515,78
115	389622,49	4097469,61
116	389393,82	4097410,80
117	389533,93	4097209,74
118	389624,69	4097002,69
119	389752,50	4096784,39
120	389985,21	4096525,43
121	389991,21	4096476,07
122	389794,38	4096501,80
123	389662,87	4096544,33
124	389477,89	4096656,83

125	389366,92	4096687,23
126	389277,92	4096679,08
127	389162,26	4096613,16
128	389094,55	4096518,39
129	389030,93	4096317,84
130	389050,21	4096176,46
131	389019,09	4096078,70
132	388950,92	4095992,18
133	388876,22	4095964,94
134	388787,05	4095960,09
135	388686,71	4095977,81
136	388706,03	4095866,24
137	388814,95	4095812,54
138	388927,96	4095805,44
139	389294,44	4095888,31
140	389450,56	4095880,24
141	390232,77	4095627,99
142	390787,13	4095545,52
143	391034,59	4095197,92
144	391283,23	4095072,32
145	391509,32	4095117,75
146	392666,84	4094786,54
147	393420,05	4094519,47
148	393823,68	4094346,01
149	393825,40	4094345,15
150	394363,06	4096286,02
151	394842,99	4097688,99
152	394900,86	4097757,68
153	394461,74	4098000,88
154	394351,11	4098209,00
155	394308,26	4098469,38
156	394399,33	4098794,37
157	394675,35	4099124,34
158	394744,46	4099242,61
159	394487,94	4099792,03
160	394138,67	4100068,45
161	394036,47	4100177,32
162	394063,89	4100360,39
163	394152,77	4100493,40
164	394267,56	4100542,38
165	394339,10	4100503,54
166	394483,32	4100573,80
167	394599,46	4100603,68
168	394751,79	4100574,28
169	394843,23	4100452,05
170	394902,98	4100219,73

171	394958,89	4100057,87
172	395009,69	4099989,97
173	395095,25	4099975,78
174	395503,01	4100186,44
175	395565,28	4100340,59
176	395569,81	4100430,35
177	395498,68	4100525,42
178	395367,03	4100607,77
179	395355,42	4100734,35
180	395398,90	4100887,48
181	395535,29	4101064,51
182	395695,36	4101117,88
183	395807,44	4101117,98
184	395891,89	4101037,77
185	396016,04	4101006,85
186	396189,29	4101025,70
187	396540,96	4101177,89
188	396783,11	4101324,91
189	396802,63	4101500,53
190	396904,10	4101773,71
191	397179,38	4102166,92
192	397300,67	4102289,90
193	397528,25	4102383,74
194	397648,90	4102518,33
195	397678,66	4102613,04
196	397642,76	4102826,36
197	397638,02	4103190,16
198	397652,01	4103294,20
199	397748,10	4103488,74
200	397937,80	4103980,93
201	397980,02	4104136,37
202	398047,96	4104451,93
203	398158,53	4104854,14
204	398193,33	4105034,42
205	398360,76	4105728,55
206	398425,39	4105950,04
207	398561,01	4106520,65
208	398569,44	4106598,65
209	398568,03	4106708,96
210	398561,01	4106803,81
211	398525,17	4107310,39
212	398037,63	4107188,21
213	397966,52	4107199,17
214	397843,04	4107258,53
215	397620,71	4107411,56
216	397307,73	4107657,47

217	396973,03	4107853,28
218	396772,65	4107940,22
219	396636,55	4107969,50
220	396473,82	4107977,89
221	396385,27	4107982,01
222	396335,68	4107966,99
223	396303,86	4107975,34
224	396255,78	4107973,84
225	396208,14	4107953,89
226	396171,22	4107952,99
227	396145,14	4107938,12
228	396102,84	4107926,39
229	395954,88	4107540,24
230	395764,78	4107020,14
231	394038,07	4107883,23
232	393701,04	4107864,89
233	393609,22	4107927,51
234	393443,38	4108454,52
235	392292,71	4108516,04
236	392222,29	4108620,87
237	392728,43	4109403,18
238	392770,09	4109467,57
239	392442,21	4109515,82
240	391992,44	4109625,94
241	391754,94	4109676,02
242	390988,99	4109771,83
243	390660,93	4109769,13
244	390471,53	4109723,48
245	390167,98	4109641,30
246	390066,47	4109650,93
247	389886,43	4109711,85
248	389566,04	4109729,83
249	388921,17	4109795,76
250	388463,93	4109801,93
251	388587,36	4111395,11
252	388840,89	4114320,77
253	388593,58	4114381,59
254	387194,79	4114620,48
255	387069,00	4114625,78
256	386970,96	4114567,82
257	386832,11	4114515,72
258	386674,49	4114511,20
259	386546,08	4114564,95
260	386407,84	4114650,56
261	386256,19	4114695,19
262	386122,34	4114718,51

263	385987,37	4114762,19
264	385795,65	4114818,06
265	385121,16	4114981,15
266	384923,70	4115020,72
267	385008,51	4115167,78
268	385024,78	4115238,81
269	385021,09	4115306,43
270	384993,53	4115391,71
271	384996,85	4115440,76
272	385021,01	4115473,00
273	385076,14	4115485,97
274	385116,75	4115509,13
275	385133,08	4115538,93
276	385126,42	4115567,99
277	385003,23	4115670,01
278	384951,16	4115674,16
279	384921,25	4115692,48
280	384895,87	4115755,94
281	384803,44	4115768,87
282	384743,08	4115822,56
283	384497,79	4115903,51
284	384470,69	4115975,47
285	384171,36	4116079,02
286	384064,73	4116050,04
287	383955,52	4115997,71
288	383909,09	4115984,03
289	383489,74	4116072,14
290	383380,80	4116142,44
291	383226,44	4116178,73
292	383004,71	4116245,52
293	382778,87	4116388,31
294	382699,38	4116497,00
295	382699,69	4116636,32
296	382785,29	4116656,73
297	382779,45	4116764,17
298	382860,86	4116813,27
299	382883,37	4116882,83
300	382949,51	4117067,77
301	382981,90	4117102,66
302	383082,36	4117139,66
303	383116,53	4117236,13
304	383091,29	4117313,61
305	382961,50	4117332,84
306	382949,37	4117411,02
307	382947,95	4117437,22
308	382856,30	4117479,56

309	382745,08	4117447,22
310	382593,27	4117436,35
311	382162,86	4117583,61
312	381948,27	4117741,93
313	381711,27	4118027,82
314	381499,56	4118227,51
315	381489,69	4118314,55
316	381521,29	4118491,41
317	381651,15	4118565,43
318	381710,82	4118604,73
319	381765,75	4118731,34
320	381811,12	4118800,51
321	381602,08	4118864,97
322	381489,31	4118916,15
323	381400,62	4118938,90
324	381353,35	4118965,37
325	381309,85	4119021,08
326	381263,61	4119112,58
327	381166,29	4119182,46
328	381038,18	4119248,85
329	380872,20	4119309,38
330	380809,37	4119354,87
331	380789,60	4119443,55
332	380757,00	4119466,98
333	380692,80	4119453,57
334	380582,63	4119414,71
335	380496,48	4119411,57
336	380381,38	4119441,17
337	380219,81	4119518,75
338	380063,66	4119561,52
339	379917,90	4119657,70
340	379834,66	4119693,15
341	379739,51	4119758,28
342	379431,31	4119795,81
343	379354,77	4119824,62
344	379203,46	4119924,96
345	378964,78	4120169,36
346	378875,55	4120240,14
347	378769,17	4120291,43
348	378685,49	4120309,12
349	378624,99	4120309,38
350	378575,28	4120340,51
351	378467,80	4120463,09
352	378350,41	4120544,80
353	378307,82	4120608,34
354	378303,05	4120658,04

355	378305,16	4120712,64
356	378282,45	4120781,17
357	378224,65	4120880,60
358	378133,92	4121004,70
359	378043,16	4121160,01
360	377988,43	4121189,23
361	377979,99	4121219,72
362	378005,51	4121260,03
363	378010,60	4121303,73
364	378001,49	4121347,42
365	377968,95	4121409,31
366	377967,72	4121459,41
367	377981,23	4121514,05
368	378021,94	4121575,03
369	378030,83	4121664,47
370	378027,85	4121735,84
371	377999,87	4121812,27
372	378001,61	4121864,64
373	378060,91	4121926,01
374	378113,33	4121939,86
375	378174,88	4121954,21
376	378230,61	4122025,09
377	378258,36	4122088,05
378	378252,34	4122148,25
379	378213,72	4122201,18
380	378168,53	4122234,72
381	378016,97	4122240,23
382	377969,79	4122265,19
383	377930,95	4122305,26
384	377923,15	4122364,44
385	377945,15	4122431,67
386	377958,51	4122492,37
387	377961,28	4122643,84
388	377985,41	4122705,68
389	378049,87	4122767,87
390	378061,76	4122956,35
391	378000,59	4122961,72
392	377905,49	4122902,47
393	377801,86	4123000,11
394	377557,18	4122888,46
395	377445,24	4122867,63
396	377339,90	4122906,17
397	377260,25	4123014,95
398	377236,48	4123180,85
399	377168,24	4123260,74
400	377028,86	4123292,50
401	376908,46	4123208,16
402	376732,26	4123193,66
403	376593,72	4123028,78
404	376305,03	4123003,27
405	376125,21	4123145,94
406	375512,72	4122655,35
407	373798,64	4121700,40
408	372407,63	4121073,81
1	371503,20	4120275,83

.»;

54) в приложении 54:

а) абзац второй изложить в следующей редакции:

«Граница проходит по квартальным визирам кварталов № 1, 2, 3 Шибертуйского лесничества и по кварталам № 5, 6, 7, 8, 9, 1 Потанинского лесничества, до стыка границы Мухоршибирского района и Забайкальского края. Далее граница проходит в направлении на юг вдоль государственной границы с Забайкальским краем до р. Хилок. Здесь граница поворачивает на запад по руслу р. Хилок до устья р. Аяга. От устья р. Аяга граница проходит по руслу р. до истока в северном направлении. Далее граница, перевалив через вершину пади Аяга, проходит по западному отрогу Заганского хребта в западном направлении и, достигнув старой леспромхозовской площадки Восьмерка, поворачивает строго на север по визиру западной стороны кварталов № 4, 1, упирается до исходной точки А. стыка границы с западной стороны с муниципальным образованием «Шанагинское», а с северной стороны с Мухоршибирским районом.»;

б) дополнить картографическим и координатным описанием границ муниципального образования «Хонхолойское» в Бичурском районе в следующей редакции:

«Картографическое описание границ муниципального образования «Хонхолойское» в Бичурском районе

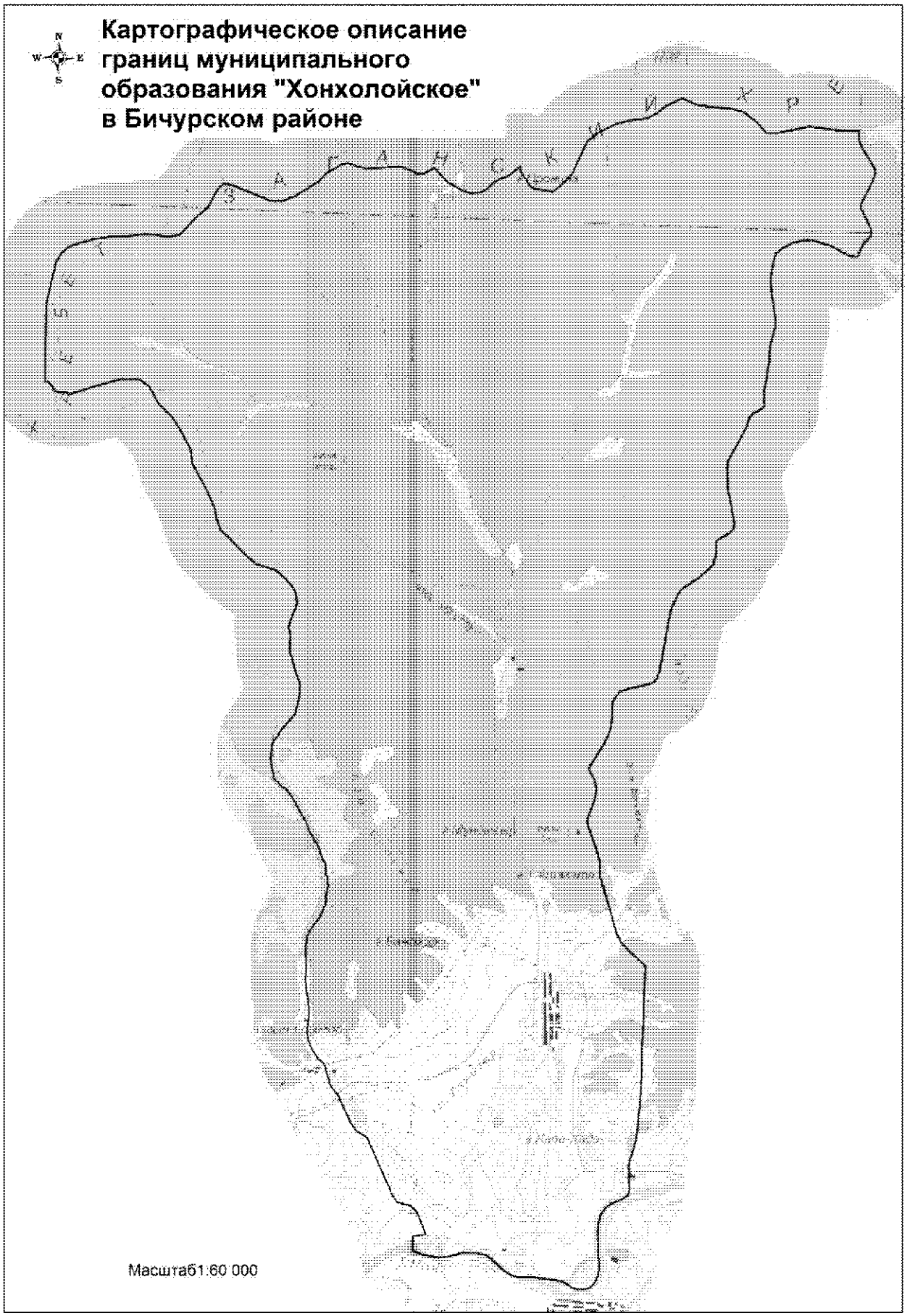
Картографическое описание
границ муниципального
образования "Хонхолойское"
в Бичурском районе
Масштаб1:60 000

Координатное описание границ муниципального образования «Хонхолойское» в Бичурском районе

Каталог координат характерных точек МО СП «Хонхолойское»

№ п/п	X	Y
1	422338,07	4192646,21
2	422605,06	4192635,20
3	422650,61	4192871,61
4	423062,09	4192696,73
5	423170,88	4192578,41
6	423228,53	4192325,73
7	423350,29	4192237,36
8	424415,61	4191732,74
9	424504,92	4191569,51
10	424567,20	4191499,82
11	424673,58	4191425,23
12	424983,40	4191266,39
13	425170,33	4191188,89
14	425255,26	4191105,81
15	425346,68	4191037,72
16	425465,65	4191000,37
17	425617,51	4190947,25
18	425716,85	4190920,91
19	425783,30	4190872,05
20	425823,84	4190811,62
21	425875,89	4190768,19
22	425923,73	4190744,72
23	425978,51	4190702,55
24	426047,93	4190661,19
25	426194,56	4190600,92
26	426287,86	4190583,88
27	426420,67	4190580,43
28	426519,25	4190598,22
29	426608,81	4190601,42
30	426716,76	4190605,09
31	426915,68	4190579,28
32	427065,17	4190544,96
33	427298,44	4190516,60
34	427514,80	4190522,79
35	427565,71	4190516,44
36	427720,90	4190506,31
37	427846,59	4190509,22
38	427887,52	4190505,12
39	427932,00	4190504,13
40	427985,76	4190520,74
41	428105,56	4190529,20
42	428235,09	4190597,81
43	428452,32	4190749,82
44	428584,98	4190808,36
45	428712,03	4190859,75
46	428774,61	4190871,71
47	428838,37	4190861,53
48	428902,54	4190875,30
49	428969,18	4190875,52
50	428994,15	4190887,13
51	429043,10	4190898,36
52	429103,75	4190882,88
53	429173,99	4190893,20
54	429270,39	4190848,92
55	429376,38	4190847,88
56	429478,66	4190821,01
57	429544,66	4190769,93
58	429697,65	4190721,90
59	429787,47	4190683,76
60	429873,06	4190618,36
61	429921,79	4190602,24
62	429998,77	4190538,09
63	430031,50	4190533,04
64	430098,67	4190492,28
65	430217,19	4190449,20
66	430441,57	4190314,51
67	430566,62	4190246,16
68	430748,16	4190123,95
69	430830,99	4190046,46
70	430861,50	4189988,32
71	430908,77	4189936,21
72	430934,80	4189929,09
73	430971,07	4189859,30
74	431061,36	4189829,48
75	431349,52	4189772,14

76	431626,39	4189787,29
77	431874,25	4189932,43
78	432192,39	4190191,88
79	432466,47	4190258,05
80	432765,22	4190274,39
81	432944,88	4190196,51
82	433331,34	4190078,77
83	433477,86	4190072,18
84	433660,42	4190074,85
85	433794,09	4190035,67
86	433944,45	4190071,71
87	434090,27	4190122,15
88	434147,18	4190156,28
89	434261,77	4190180,52
90	434380,21	4190164,15
91	434499,91	4190124,97
92	434557,30	4190075,44
93	434695,83	4189960,54
94	434778,13	4189858,91
95	434857,35	4189753,83
96	434902,91	4189594,00
97	434957,80	4189392,33
98	435145,44	4189168,68
99	435322,99	4188995,66
100	435438,68	4188885,03
101	435556,74	4188730,68
102	435810,07	4188642,22
103	435957,80	4188613,76
104	436350,46	4188429,41
105	436547,10	4188308,60
106	436795,92	4188168,71
107	437038,37	4188145,44
108	437227,31	4188031,50
109	437445,80	4187911,90
110	437613,29	4187789,49
111	437876,59	4187518,82
112	438186,12	4187338,40
113	438305,78	4187154,89
114	438296,59	4186788,89
115	438141,54	4186287,79
116	438008,48	4185915,00
117	438046,70	4185617,39
118	438214,57	4185487,69
119	438220,16	4185411,70
120	439680,95	4185411,38
121	440444,35	4185565,37

122	440615,82	4185667,65
123	440731,97	4185805,16
124	440780,39	4185933,23
125	440879,17	4186262,45
126	440932,38	4186570,37
127	440952,33	4186896,05
128	440994,00	4187193,04
129	440988,16	4187395,68
130	440954,37	4187604,68
131	440999,71	4187828,46
132	441368,58	4188161,70
133	441505,78	4188329,03
134	441776,03	4188465,80
135	441907,55	4188546,66
136	441965,71	4188618,23
137	441947,13	4188764,96
138	441674,07	4189492,19
139	441680,37	4189728,25
140	441764,61	4189934,10
141	442051,87	4190370,78
142	442201,60	4190501,77
143	442372,10	4190778,45
144	442403,36	4190895,72
145	442311,50	4191246,90
146	442328,89	4191477,05
147	442373,56	4191886,44
148	442289,33	4192102,43
149	442235,53	4192193,86
150	442261,92	4192339,39
151	442356,35	4192505,61
152	442093,31	4192765,74
153	441975,66	4192993,87
154	441907,24	4193170,06
155	441923,58	4193360,85
156	441982,49	4193460,52
157	442162,29	4193663,84
158	442234,68	4193847,51
159	442421,14	4194090,02
160	442309,33	4194115,51
161	442060,89	4194290,87
162	442019,09	4194410,11
163	441981,92	4194703,58
164	442127,25	4194879,69
165	442334,54	4195059,77
166	442914,90	4195308,64
167	443071,75	4195495,69

168	443254,70	4195817,04
169	443329,06	4196073,79
170	443376,80	4196387,49
171	443472,13	4196587,43
172	443611,23	4196741,21
173	443771,24	4197046,29
174	443649,16	4197319,54
175	443622,20	4197573,37
176	443593,96	4197990,35
177	443542,85	4198182,95
178	443363,82	4198429,59
179	443171,90	4198614,71
180	443171,68	4198817,20
181	443311,24	4199409,70
182	443252,28	4199939,99
183	443248,72	4200326,00
184	443095,01	4200330,11
185	442964,98	4200374,29
186	442591,48	4200619,54
187	442488,22	4200649,44
188	442328,53	4200599,41
189	441897,87	4200398,27
190	441825,53	4200400,20
191	441446,06	4200591,30
192	441324,11	4200599,08
193	441145,41	4200451,63
194	440926,39	4200354,01
195	440930,04	4200243,12
196	440976,64	4200124,25
197	441122,87	4199839,83
198	441209,49	4199525,34
199	441209,90	4199371,49
200	441154,50	4199160,34
201	441045,33	4198968,70
202	440947,25	4198853,69
203	440819,45	4198811,86
204	440492,48	4198766,29
205	440230,50	4198782,33
206	439784,84	4198866,61
207	439595,08	4198876,20
208	439285,35	4198798,50
209	438764,09	4198762,64
210	438555,16	4198732,03
211	438409,50	4198699,72
212	438097,68	4198712,57
213	437988,74	4198529,98

214	437900,44	4198441,84
215	437750,03	4198400,61
216	437475,14	4198272,21
217	437195,13	4198121,33
218	437085,19	4198069,98
219	436917,43	4198056,35
220	436547,17	4198084,33
221	435935,56	4198222,80
222	435840,14	4198207,24
223	435761,11	4198127,92
224	435661,94	4197972,21
225	435605,52	4197892,28
226	435329,37	4197886,08
227	435165,40	4197845,20
228	434909,51	4197580,58
229	434697,74	4197274,04
230	434587,31	4197204,60
231	434285,41	4197081,44
232	433176,97	4196911,94
233	432998,83	4196848,82
234	432927,76	4196728,55
235	432811,72	4196279,23
236	432773,02	4196185,24
237	432607,13	4196072,03
238	432502,67	4196056,72
239	432104,09	4196040,20
240	431806,96	4195925,97
241	431365,59	4195661,76
242	431315,62	4195654,05
243	431115,18	4195772,49
244	430975,63	4195798,83
245	430780,61	4195781,41
246	430419,72	4195650,78
247	430347,14	4195643,66
248	429800,63	4195848,25
249	429634,69	4195902,43
250	429345,45	4195914,67
251	428322,72	4196245,05
252	428148,56	4196331,13
253	427980,99	4196493,95
254	427722,07	4196794,92
255	425337,06	4196767,98
256	424552,98	4196716,48
257	424380,22	4196684,89
258	424088,21	4196593,13
259	423911,66	4196588,78

260	423568,29	4196606,98
261	423458,95	4196578,22
262	423402,05	4196480,20
263	423301,44	4196270,24
264	423230,86	4196168,06
265	423093,06	4196090,29
266	422910,89	4196045,38
267	422698,16	4196041,99
268	422129,48	4196093,33
269	422006,92	4196078,49
270	421892,80	4196040,81
271	421810,11	4195993,25
272	421744,88	4195922,60
273	421710,71	4195828,49
274	421707,45	4195706,43
275	421740,50	4195587,92
276	421840,50	4195435,95
277	421871,50	4195240,59
278	421886,69	4195131,60
279	421905,89	4194832,48
280	421903,66	4194579,19
281	421941,21	4194460,56
282	422005,90	4194341,21
283	422225,58	4194095,58
284	422295,14	4193989,66
285	422326,38	4193803,34
286	422329,76	4193590,60
287	422303,66	4193460,10
288	422254,60	4193316,63
289	422227,78	4193158,99
290	422241,53	4192995,76
291	422273,49	4192836,56
1	422338,07	4192646,21

.»;

55) в приложении 55:

а) абзац второй «Описание границ муниципального образования «Шанагинское» изложить в следующей редакции:

«Отсюда граница поворачивает на юго-восток вдоль правого отрога Заганского хребта до вершины пади Аяга. Здесь территория муниципального образования «Шанагинское» граничит с территорией муниципального образования «Хонхолойское». Далее граница, пройдя вниз вдоль пади Аяга, плавно поворачивает на юг, проходя через лесной массив Шибертуйского лесничества по кварталам № 19, 20, 21, 49, 50, 82, 111, 139. Дойдя до истока р. Аяга, граница плавно поворачивает на юг вдоль р. Аяга до устья, где впадает в р. Хилок. От устья р. Аяга граница территории проходит вниз по правому берегу р. Хилок до юго-западной оконечности урочища Нарта. Здесь муниципальное образование «Шанагинское» граничит с территорией муниципального образования «Потанинское». Далее граница муниципального образования «Шанагинское» проходит от р. Хилок на расстоянии 0,3 км от государственного столба и идет на северо-запад по урочищу Нарта, поворачивает на 90 градусов на юго-запад урочища Нарасатуй, поворачивает на северо-запад до вершины урочища Нарасатуй по западному склону на юг до пади Аршанта, по западному склону до вершины пади Аршанта, поворачивает на юг до конца пади Аршанта. Поворачивает на запад вдоль пади Манинхотогор, идет по пади и спускается на автодорогу районного значения Потанино – Бичура, от дороги в западном направлении спускается к руслу р. Шанага. Проходит в западном направлении и упирается в трансформаторную подстанцию, идет по линии электропередач в западном направлении до полевой дороги Губен – Ара, идет вдоль дороги Губен – Ара и выходит на полевую дорогу, поворачивает на север вдоль полевой дороги до поля Булаг, не доходя 350 м до автодороги Шанага – Бичура, поворачивает на запад до полевой дороги, поворачивает на юго-запад вдоль полевой дороги, идущей в сторону Хайранга, пройдя через р. Амгалантуй, поворачивает на запад вдоль дороги до второй оросительной канавы. Поворачивает на северо-запад вдоль р. Барун-Амгалантуй до плотины Барун - Амгалантуй, уходит вдоль плотины на левый берег р. Барун-Амгалантуй. От плотины до восточного квартального столба квартала № 155 Шибертуйского лесничества. Отсюда поворачивает на северо-восток до юго-восточного столба квартала № 131, поворачивает на север по квартальным визирам квартала № 102 и, дойдя до юго-западного квартального столба № 103, поворачивает на северо-запад через вершину пади Тургенево, пройдя по старой леспромхозной дороге через квартал № 72, квартал № 40, упирается в юго-западном направлении в квартальный столб квартала № 12. Здесь граница, повернув на северо-восток и пройдя по диагонали квартала, упирается в северо-восточный столб квартала № 12, находящийся на Заганском хребте, где доходит до исходной точки описания границ.»;

б) дополнить картографическим и координатным описанием границ муниципального образования «Шанагинское» в Бичурском районе в

следующей редакции:

«Картографическое описание границ муниципального образования «Шанагинское» в Бичурском районе

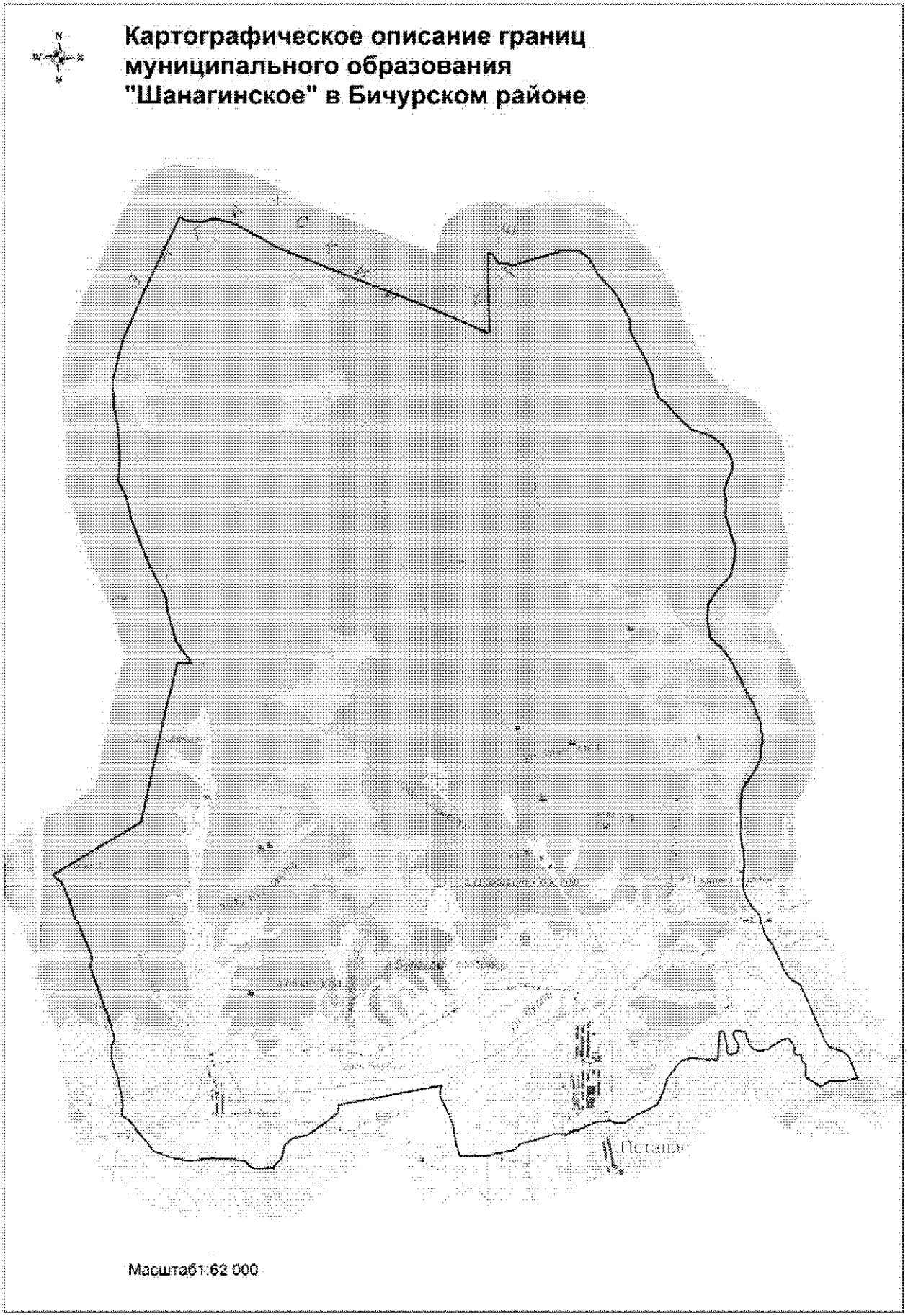

Координатное описание границ муниципального образования «Шанагинское» в Бичурском районе

Каталог координат характерных точек МО СП «Шанагинское»

№ п/п	X	Y
1	438759,86	4179511,37
2	438694,62	4179601,83
3	438679,69	4179716,96
4	438681,45	4179993,63
5	438736,08	4180144,04
6	438677,63	4180483,06
7	438501,91	4180853,33
8	438223,60	4181383,82
9	437060,61	4184592,63
10	436700,91	4185445,90
11	436752,53	4185483,90
12	437768,64	4185411,80
13	438220,16	4185411,70
14	438214,57	4185487,69
15	438046,70	4185617,39
16	438008,48	4185915,00
17	438141,54	4186287,79
18	438296,59	4186788,89
19	438305,78	4187154,89
20	438186,12	4187338,40
21	437876,59	4187518,82
22	437613,29	4187789,49
23	437445,80	4187911,90
24	437227,31	4188031,50
25	437038,37	4188145,44
26	436795,92	4188168,71
27	436547,10	4188308,60
28	436350,46	4188429,41
29	435957,80	4188613,76
30	435810,07	4188642,22
31	435556,74	4188730,68
32	435438,68	4188885,03
33	435322,99	4188995,66
34	435145,44	4189168,68
35	434957,80	4189392,33
36	434902,91	4189594,00
37	434857,35	4189753,83
38	434778,13	4189858,91
39	434695,83	4189960,54
40	434557,30	4190075,44
41	434499,91	4190124,97
42	434380,21	4190164,15
43	434261,77	4190180,52
44	434147,18	4190156,28
45	434090,27	4190122,15
46	433944,45	4190071,71
47	433794,09	4190035,67
48	433660,42	4190074,85
49	433477,86	4190072,18
50	433331,34	4190078,77
51	432944,88	4190196,51
52	432765,22	4190274,39
53	432466,47	4190258,05
54	432192,39	4190191,88
55	431874,25	4189932,43
56	431626,39	4189787,29
57	431349,52	4189772,14
58	431061,36	4189829,48
59	430971,07	4189859,30
60	430934,80	4189929,09
61	430908,77	4189936,21
62	430861,50	4189988,32
63	430830,99	4190046,46
64	430748,16	4190123,95
65	430566,62	4190246,16
66	430441,57	4190314,51
67	430217,19	4190449,20
68	430098,67	4190492,28
69	430031,50	4190533,04
70	429998,77	4190538,09
71	429921,79	4190602,24
72	429873,06	4190618,36
73	429787,47	4190683,76
74	429697,65	4190721,90
75	429544,66	4190769,93
76	429478,66	4190821,01
77	429376,38	4190847,88
78	429270,39	4190848,92
79	429173,99	4190893,20
80	429103,75	4190882,88
81	429043,10	4190898,36
82	428994,15	4190887,13
83	428969,18	4190875,52
84	428902,54	4190875,30
85	428838,37	4190861,53
86	428774,61	4190871,71
87	428712,03	4190859,75
88	428584,98	4190808,36
89	428452,32	4190749,82
90	428235,09	4190597,81
91	428105,56	4190529,20
92	427985,76	4190520,74

93	427932,00	4190504,13
94	427887,52	4190505,12
95	427846,59	4190509,22
96	427720,90	4190506,31
97	427565,71	4190516,44
98	427514,80	4190522,79
99	427298,44	4190516,60
100	427065,17	4190544,96
101	426915,68	4190579,28
102	426716,76	4190605,09
103	426608,81	4190601,42
104	426519,25	4190598,22
105	426420,67	4190580,43
106	426287,86	4190583,88
107	426194,56	4190600,92
108	426047,93	4190661,19
109	425978,51	4190702,55
110	425923,73	4190744,72
111	425875,89	4190768,19
112	425823,84	4190811,62
113	425783,30	4190872,05
114	425716,85	4190920,91
115	425617,51	4190947,25
116	425465,65	4191000,37
117	425346,68	4191037,72
118	425255,26	4191105,81
119	425170,33	4191188,89
120	424983,40	4191266,39
121	424673,58	4191425,23
122	424567,20	4191499,82
123	424504,92	4191569,51
124	424415,61	4191732,74
125	423350,29	4192237,36
126	423228,53	4192325,73
127	423170,88	4192578,41
128	423062,09	4192696,73
129	422650,61	4192871,61
130	422605,06	4192635,20
131	422584,55	4192341,70
132	422477,14	4192167,71
133	422597,98	4191962,34
134	422661,05	4191878,07
135	422777,62	4191884,44
136	422880,04	4191882,72
137	422964,96	4191799,65
138	423067,37	4191797,94
139	423073,35	4191688,62
140	423119,46	4191647,29
141	423221,46	4191652,86
142	423381,24	4191537,33
143	423351,18	4191418,73
144	423277,80	4191290,46
145	423168,40	4191152,90
146	423127,35	4190967,92
147	423169,76	4190860,60

148	423239,31	4190791,30
149	423373,65	4190740,16
150	423485,33	4190702,42
151	423502,98	4190513,32
152	423417,13	4190479,39
153	423311,94	4190532,12
154	423235,89	4190586,45
155	423105,13	4190571,98
156	423070,30	4190540,84
157	423046,73	4190437,22
158	423086,75	4190373,62
159	423240,95	4190360,12
160	423396,36	4190324,76
161	423493,47	4190286,20
162	423474,79	4190226,70
163	423219,78	4190212,76
164	422942,89	4190197,63
165	422937,48	4190029,22
166	422956,20	4189686,68
167	422907,46	4189508,59
168	422563,58	4189248,58
169	422333,21	4189184,82
170	422061,09	4189082,22
171	421939,26	4188881,61
172	421873,97	4188739,15
173	421773,84	4188565,55
174	421691,57	4188466,04
175	421670,80	4188311,39
176	421722,08	4188175,31
177	421685,81	4187902,87
178	421627,97	4187775,26
179	421613,01	4187749,44
180	421603,88	4187725,97
181	421595,64	4187713,43
182	421573,64	4187681,94
183	421561,36	4187644,46
184	421549,41	4187622,99
185	421537,14	4187607,87
186	421530,63	4187599,16
187	421526,10	4187572,44
188	421522,88	4187543,20
189	421517,99	4187503,00
190	421510,87	4187481,09
191	421503,19	4187463,98
192	421494,43	4187452,45
193	421488,45	4187441,71
194	421487,79	4187432,82
195	421429,91	4187369,89
196	421430,07	4187099,43
197	421309,15	4186771,20
198	421230,74	4186467,21
199	421098,27	4186350,33
200	421053,12	4186106,63
201	420981,62	4185810,33
202	420969,20	4185502,64

203	420965,38	4185329,33
204	421211,01	4185247,72
205	421550,56	4185185,87
206	421970,16	4184996,81
207	422091,14	4184923,01
208	422215,40	4184922,48
209	422308,94	4184949,52
210	421882,15	4182996,37
211	421722,64	4182973,03
212	421551,62	4182759,01
213	421291,82	4182413,59
214	421219,50	4182131,87
215	421095,90	4181986,22
216	420842,87	4181935,84
217	420647,59	4181764,34
218	420646,68	4181647,34
219	420618,20	4181499,57
220	420649,23	4181333,14
221	420772,19	4181222,89
222	420791,02	4181011,93
223	420806,03	4180603,39
224	420735,59	4180153,61
225	420799,22	4179791,59
226	420910,67	4179490,64
227	421304,67	4179153,83
228	421389,83	4179091,72
229	421446,11	4179042,74
230	421495,43	4179006,00
231	421523,26	4178958,61
232	421544,24	4178891,93
233	421561,08	4178872,34
234	421612,08	4178862,49
235	421654,62	4178863,25
236	421700,27	4178873,73
237	421755,20	4178876,06
238	421867,88	4178854,11
239	421918,52	4178855,15
240	422220,20	4178785,64
241	422265,57	4178787,95
242	422471,00	4178698,52
243	422646,52	4178646,94
244	422722,95	4178635,01
245	422839,09	4178645,40
246	422888,29	4178628,62
247	422908,68	4178633,09
248	422942,96	4178656,42
249	422992,22	4178675,23
250	423052,36	4178679,18
251	423096,38	4178671,52
252	423124,31	4178663,65
253	423247,41	4178620,07
254	423294,91	4178615,89
255	423383,06	4178573,74
256	423417,65	4178566,91
257	423559,66	4178516,85
258	423613,11	4178483,55
259	423668,70	4178460,42
260	423774,55	4178425,94
261	423825,64	4178399,22
262	423850,66	4178395,21
263	423970,18	4178350,63
264	424120,24	4178292,42
265	424206,76	4178255,54
266	424273,18	4178238,21
267	424312,54	4178217,57
268	424391,12	4178191,00
269	424424,07	4178189,43
270	424489,16	4178201,05
271	424530,19	4178206,00
272	424580,41	4178207,39
273	424649,79	4178189,72
274	424847,16	4178107,86
275	424907,29	4178074,91
276	425046,46	4178007,37
277	425142,97	4177977,49
278	425257,69	4177903,26
279	425334,13	4177866,50
280	425405,04	4177840,76
281	425541,02	4177794,53
282	425597,32	4177770,78
283	425650,02	4177763,59
284	425715,39	4177720,88
285	425799,40	4177687,94
286	426017,65	4177575,41
287	426033,38	4177545,41
288	426052,81	4177508,90
289	426069,28	4177489,67
290	426092,57	4177479,46
291	426135,97	4177430,54
292	427180,92	4179080,75
293	429289,80	4179481,45
294	430242,90	4179694,40
295	430235,04	4179971,77
296	430652,30	4179653,26
297	431227,26	4179474,99
298	431484,25	4179443,46
299	432141,88	4179087,35
300	432963,13	4178740,19
301	433369,53	4178643,88
302	433689,02	4178469,88
303	434079,85	4178491,27
304	434696,82	4178442,65
305	435074,95	4178363,03
306	435570,25	4178308,08
307	436380,83	4178489,23
308	437406,68	4178901,01
1	438759,86	4179511,37

.»;

56) в приложении 56 «Описание границ муниципального образования «Шибертуйское»:

а) в абзаце первом цифры «125» заменить цифрами«126»;

б) абзац второй изложить в следующей редакции:

«Далее граница идет в восточном направлении строго по границам бывшего совхоза «Бичурский» через лесные кварталы Буйского лесничества № 126, 152, 153, 154, 155. И с угла квартала № 155 граница поворачивает в южном направлении на расстоянии 3,1 км, по западной границе муниципального образования «Потанинское» до фермы местности Буран-Амгалантуй. От фермы граница идет в юго-западном направлении по границам полей бывшего совхоза «Бичурский» в местностях Залаа, Галстук. Далее граница проходит через перелесок в местности Дэгтэ. С конца перелеска граница меняет направление на юг в пределах 325 м.»;

в) в абзаце третьем слова «1,5 км» заменить словами «примерно 0,8 км»;

г) в абзаце четвертом слово «налево» исключить;

д) абзац пятый изложить в следующей редакции:

«Далее граница поворачивает на север по восточной границе бывшего совхоза «Новосретенский» и по границе полей бывшего совхоза «Бичурский» в местности Дарсык до пересечения с лесовозной дорогой Потанинского леспромхоза. Затем по дороге, в восточном направлении, в пределах 300 м. Далее граница поворачивает на север по лесному кварталу межхоза бывшего совхоза «Бичурский» в урочище Майла. Продолжение границы идет по лесному кварталу Буйского лесничества № 166, 165 и по границам квартала № 164.»;

е) дополнить картографическим и координатным описанием границ муниципального образования «Шибертуйское» в Бичурском районе в следующей редакции:

«Картографическое описание границ муниципального образования «Шибертуйское» в Бичурском районе

Картографическое описание границ муниципального образования "Шибертуйское" в Бичурском районе

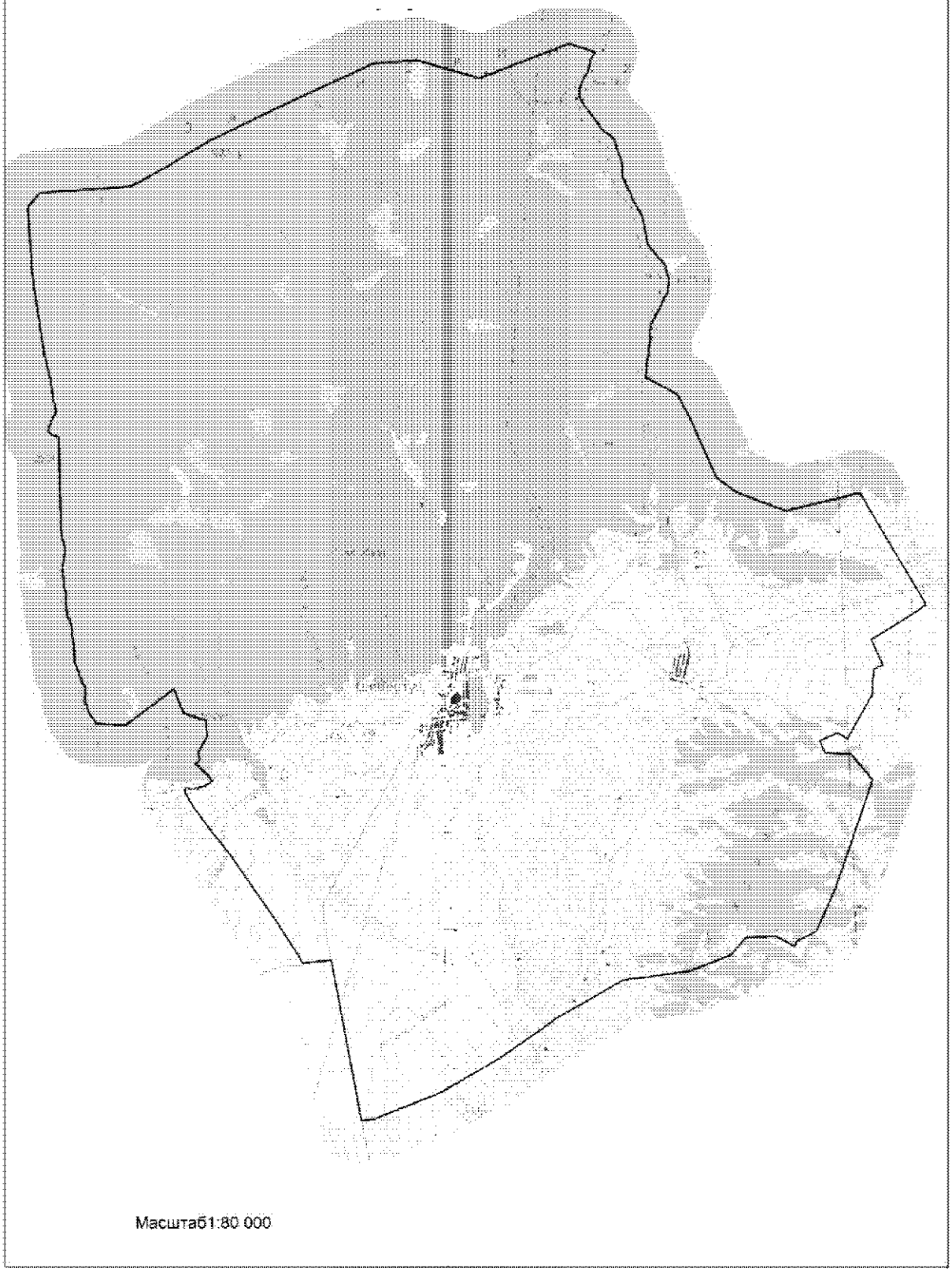

Масштаб1:80 000

Координатное описание границ муниципального образования «Шибертуйское» в Бичурском районе

Каталог координат характерных точек МО СП «Шибертуйскос»

№ п/п	X	Y
1	431562,96	4158897,34
2	431598,57	4161053,00
3	431969,35	4161825,06
4	432550,39	4162910,26
5	433171,55	4164364,26
6	434161,91	4166873,28
7	434189,74	4167891,06
8	433683,33	4169343,63
9	434377,78	4171492,99
10	434168,87	4172049,82
11	434163,51	4172068,05
12	434099,38	4172057,39
13	433982,96	4171969,98
14	433724,38	4171908,10
15	433466,95	4171732,18
16	433266,38	4171669,00
17	433176,48	4171663,06
18	433086,16	4171676,63
19	432922,47	4171755,50
20	432860,14	4171799,18
21	432580,27	4171998,90
22	432355,71	4172121,20
23	432269,86	4172201,60
24	432176,07	4172333,97
25	432116,22	4172392,89
26	432047,56	4172430,22
27	431782,90	4172487,99
28	431650,00	4172542,92
29	431461,42	4172580,36
30	431256,95	4172570,25
31	431153,76	4172589,04
32	430936,99	4172663,08
33	430754,49	4172751,95
34	430659,18	4172768,94
35	430290,78	4172957,89
36	430224,62	4172976,58
37	429578,58	4173071,51
38	429234,79	4173315,49
39	429108,10	4173431,88
40	429046,81	4173473,07
41	428974,56	4173481,67
42	428887,29	4173473,57
43	428762,69	4173522,98
44	428675,95	4173520,87
45	428440,51	4173481,33
46	428318,39	4173407,76
47	427696,08	4173043,81
48	427526,76	4173003,30
49	427271,73	4172997,14
50	426989,34	4172931,60
51	426470,57	4172846,61
52	426025,58	4173572,37
53	425472,02	4173833,20
54	424020,92	4174387,40
55	423663,37	4174821,59
56	423156,19	4175958,16
57	423487,72	4177722,69
58	422471,13	4178239,58
59	420785,31	4179126,03
60	420586,35	4178802,14
61	420035,84	4177796,43
62	419424,25	4178032,16
63	419341,34	4177825,77
64	419042,09	4177762,33
65	418760,02	4177753,65
66	417744,83	4177118,64
67	417897,50	4176884,46
68	417731,63	4176464,30
69	417452,93	4176562,73
70	417377,66	4177182,53
71	416745,90	4177651,71
72	414255,40	4176638,97
73	413276,83	4176140,68
74	413064,05	4175668,26
75	412952,35	4175604,57

76	413213,49	4175190,94
77	413226,94	4174492,27
78	412821,03	4174091,61
79	412502,68	4173115,31
80	412374,04	4171553,09
81	411869,10	4170554,56
82	411553,54	4169899,91
83	411473,77	4169808,87
84	410709,43	4168568,78
85	409978,72	4167137,98
86	409443,12	4165543,22
87	409423,94	4165239,13
88	413216,60	4164740,48
89	413206,18	4164324,02
90	413179,78	4164068,36
91	413401,77	4163964,84
92	413589,28	4163848,65
93	413686,74	4163795,40
94	414006,48	4163612,62
95	414114,77	4163557,38
96	414392,32	4163385,04
97	415400,70	4162761,10
98	415809,85	4162515,54
99	416019,71	4162367,54
100	416302,84	4162159,49
101	416590,14	4161968,74
102	416987,36	4161710,47
103	417287,32	4161550,35
104	417349,88	4161535,96
105	417417,68	4161538,98
106	417451,00	4161561,44
107	417420,33	4161640,89
108	417415,55	4161694,58
109	417416,39	4161758,51
110	417430,04	4161838,43
111	417468,76	4162003,65
112	417530,72	4162140,38
113	417564,09	4162199,25
114	417712,95	4162082,51
115	417997,57	4161816,15
116	418056,19	4161903,92
117	418261,06	4161893,97
118	418622,24	4162118,05
119	418988,66	4162116,92
120	419193,07	4161599,55
121	419768,71	4161405,27
122	418980,51	4160227,64
123	419059,37	4159539,21
124	419157,53	4159501,31
125	419204,65	4159465,45
126	419240,06	4159432,77
127	419281,72	4159409,10
128	419449,51	4159345,21
129	419502,47	4159343,29
130	419558,09	4159320,16
131	419595,80	4159298,19
132	419649,35	4159303,03
133	419788,60	4159339,47
134	419882,31	4159330,18
135	419961,10	4159312,41
136	420043,01	4159261,25
137	420124,63	4159258,65
138	420171,46	4159236,87
139	420205,54	4159215,22
140	420317,25	4159192,32
141	420340,83	4159162,26
142	420433,55	4159147,68
143	420501,69	4159119,27
144	420625,85	4159126,83
145	420657,78	4159130,14
146	420681,35	4159123,56
147	420723,86	4159119,62
148	420783,31	4159121,29
149	420832,90	4159116,95
150	420957,43	4159117,48
151	421009,25	4159108,48
152	421069,51	4159109,41
153	421105,77	4159091,02
154	421133,93	4159091,78
155	421160,58	4159105,77
156	421192,25	4159099,66
157	421233,00	4159099,53
158	421275,57	4159108,92
159	421338,65	4159087,28
160	421378,96	4159094,98
161	421500,49	4159058,29
162	421536,37	4159057,70
163	421609,83	4158996,67
164	421637,99	4158996,68
165	421672,20	4159004,10
166	421721,47	4159001,66
167	421780,33	4158992,60

168	421905,35	4158994,78
169	421933,37	4158987,61
170	421978,72	4159000,84
171	422038,96	4159004,13
172	422090,41	4158995,13
173	422160,90	4159007,17
174	422266,99	4158967,40
175	422339,89	4158968,76
176	422385,62	4158956,40
177	422539,67	4158952,02
178	422571,51	4158940,95
179	422645,41	4158951,15
180	422711,44	4158951,18
181	422731,11	4158947,14
182	422822,37	4158963,39
183	422947,04	4158993,25
184	422997,66	4159003,70
185	423031,17	4159018,34
186	423162,65	4159034,22
187	423238,03	4159031,68
188	423302,76	4159022,90
189	423357,96	4159005,94
190	423410,25	4158985,76
191	423484,66	4158972,92
192	423546,81	4158965,04
193	423713,67	4158965,45
194	423865,90	4158972,37
195	425823,81	4159028,61
196	425852,12	4158945,49
197	425886,20	4158871,61
198	425918,48	4158830,28
199	425984,50	4158779,21
200	426050,16	4158807,57
201	426138,87	4158859,35
202	426198,60	4158875,10
203	426249,18	4158895,69
204	426357,23	4158972,91
205	426406,71	4158998,92
206	426467,30	4158998,65
207	426571,44	4158984,74
208	426672,80	4158956,40
209	427166,13	4158909,70
210	427307,38	4158890,64
211	427780,12	4158795,91
212	429604,77	4158619,43
213	431236,24	4158600,23
1	431562,96	4158897,34

.»;

57) в приложении 57:

а) в абзаце первом слова «северо-восточном» заменить словами «юго-восточном»;

б) в абзаце третьем слова «от», «в направлении на восток», «где начинается р. Хурут» исключить;

в) в абзаце четвертом слова «Читинской областью» заменить словами «Забайкальским краем»;

г) абзац шестой изложить в следующей редакции:

«От точки Д. в северо-западном направлении граница проходит вдоль лесных кварталов Киретского лесхоза № 50, 43, 31, по тропе Тамирского хребта, пересекая верховья рек Адога, Гладкий ключ, Кокуцел, Ингир, Шара-Горхон, Сухой ручей, поворачивает на восток вдоль кварталов № 26, 15, 16, до верховья ручья Правая Кузьмина, поворачивает на северо-запад вдоль кварталов № 16, 7.»;

д) в абзаце седьмом слова «от угла лесного квартала» заменить словами «через лесной квартал»;

е) абзац восьмой изложить в следующей редакции:

«От точки Е., огибая урочище Баин в северо-восточном направлении вдоль р. Хилок по границам бывшего колхоза им. Калинина на протяжении 17,5 км до моста, проходившего ранее через р. Хилок, граница поворачивает на северо-восток вдоль границ бывшего колхоза им. Калинина на протяжении 6 км (местность Балеевка) и замыкается на границе между бывшими колхозом им. Калинина и совхозом «Новосретенский» (местность Балеевка) до точки А.»;

ж) в абзаце десятом слово «назначения» заменить словом «значения»;

з) в абзаце одиннадцатом слово «назначения» заменить словом «значения»;

и) дополнить картографическим и координатным описанием границ муниципального образования «Бичурское» в Бичурском районе в следующей редакции:

«Картографическое описание границ муниципального образования «Бичурское» в Бичурском районе

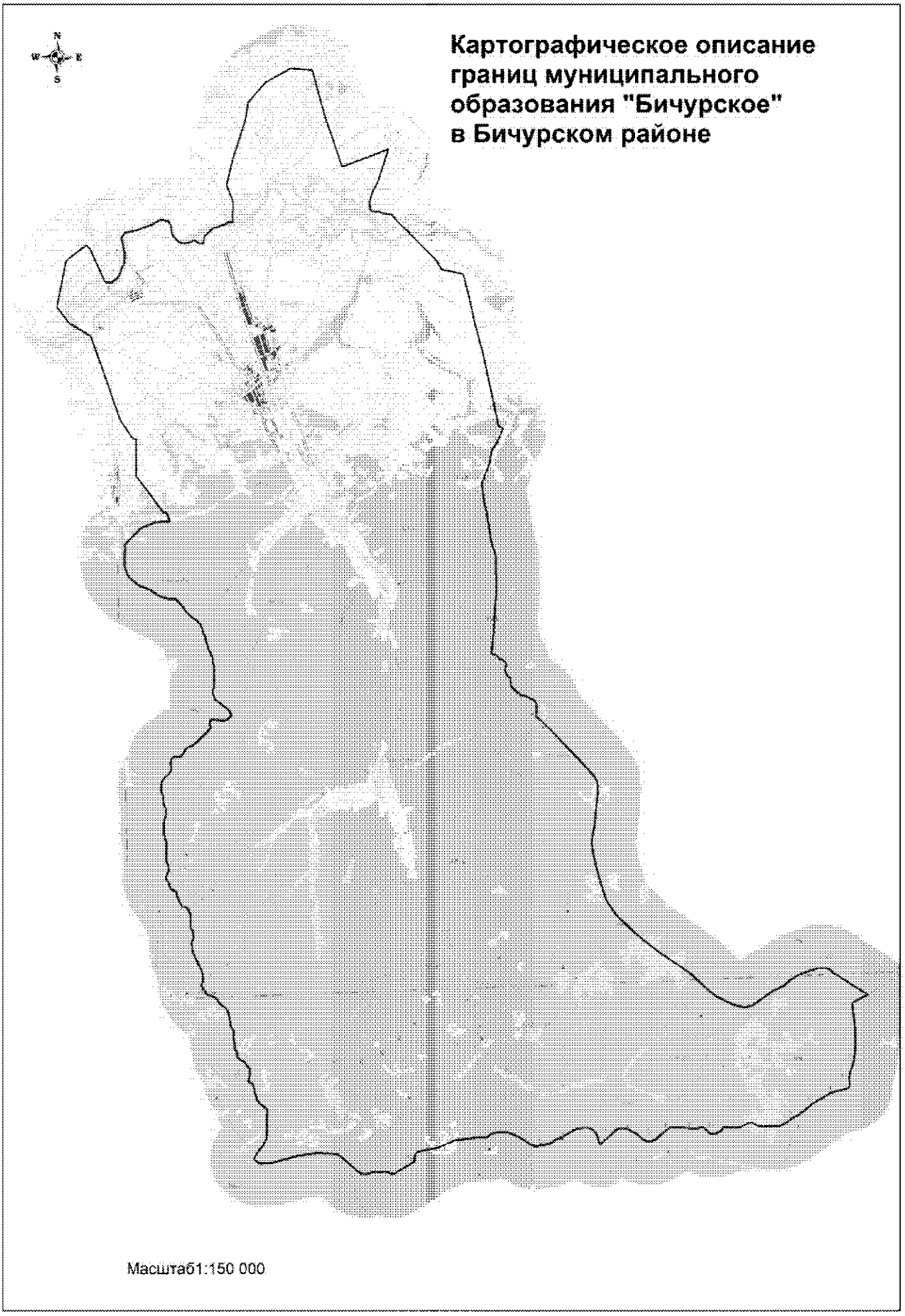
Картографическое описание границ муниципального образования "Бичурское" в Бичурском районе
N
W
E
S
Масштаб1:150 000

Координатное описание границ муниципального образования «Бичурское» в Бичурском районе

Каталог координат характерных точек МО СП «Бичурскос»

№ п/п	X	Y
1	366515,48	4174810,69
2	366155,22	4174074,21
3	365604,65	4174121,33
4	364493,63	4174147,13
5	364083,43	4174111,30
6	363432,56	4174003,54
7	362886,91	4173792,78
8	362722,04	4173743,09
9	362323,42	4173744,11
10	362244,10	4173703,57
11	362161,89	4173382,08
12	362098,49	4173048,03
13	362050,06	4172855,19
14	361623,25	4172039,46
15	361439,01	4171762,25
16	361331,98	4171647,75
17	361132,22	4171322,30
18	361024,48	4171084,46
19	360788,33	4170732,93
20	360670,21	4170429,56
21	360655,88	4170094,69
22	360699,11	4169554,14
23	360721,00	4169406,85
24	360888,73	4169137,52
25	360885,50	4169025,98
26	360718,38	4168599,31
27	360695,53	4168421,75
28	360705,19	4168157,78
29	360738,47	4168057,50
30	360768,87	4167924,57
31	360737,38	4167820,78
32	360621,35	4167735,62
33	360516,33	4167618,56
34	360450,21	4167382,96
35	360470,01	4167189,14
36	360549,31	4167096,00
37	360693,87	4166997,12
38	360787,29	4166900,10
39	360798,94	4166770,80
40	360741,08	4166554,21
41	360763,87	4166304,87
42	360814,93	4166047,78
43	360859,41	4165484,08
44	360836,05	4165315,76
45	360324,71	4164647,69
46	360269,96	4164459,11
47	360280,74	4164260,16
48	360338,91	4164128,74
49	360437,96	4164013,47
50	360604,05	4163860,05
51	360873,34	4163429,18
52	360950,91	4163196,72
53	360954,31	4163048,41
54	360888,82	4162887,10
55	360310,32	4162173,60
56	360292,45	4162075,19
57	360369,23	4162028,31
58	360683,49	4161966,45
59	360826,81	4161890,69
60	360969,53	4161740,65
61	361053,82	4161554,97
62	361064,26	4161277,11
63	361022,77	4161014,99
64	360682,60	4160356,17
65	360591,49	4160068,16
66	360462,72	4159875,58
67	360406,71	4159710,12
68	360329,03	4159088,73
69	360383,58	4158938,55
70	360779,94	4158389,25
71	360919,92	4158118,41
72	361039,52	4157795,40
73	361057,83	4157457,65
74	361031,99	4157163,89
75	360853,45	4156861,85
76	360880,02	4156543,10
77	360808,03	4155388,33

78	360743,28	4155213,12
79	360494,63	4154577,79
80	360364,60	4153637,97
81	360259,06	4153530,15
82	360052,84	4153481,86
83	359915,79	4153441,95
84	359384,94	4152447,91
85	359514,16	4152204,31
86	359556,74	4151761,11
87	359554,39	4151547,51
88	359470,14	4151218,10
89	359490,93	4151005,75
90	359597,64	4150835,18
91	360300,19	4150116,82
92	360450,29	4149916,11
93	360495,48	4149681,88
94	360569,36	4149003,69
95	360486,95	4148126,74
96	360230,00	4146873,71
97	360227,94	4146483,76
98	360233,59	4146293,79
99	360417,34	4146071,71
100	360509,14	4146090,60
101	360679,21	4146206,56
102	361096,86	4146549,41
103	361331,47	4146673,52
104	361703,77	4146740,11
105	362306,82	4146744,95
106	362692,75	4146816,92
107	362985,08	4146475,43
108	363153,56	4146363,90
109	363327,78	4146317,65
110	363914,72	4146191,69
111	363994,04	4146098,53
112	364043,76	4145981,88
113	364222,01	4146047,40
114	364398,27	4146077,10
115	364546,26	4146086,59
116	364643,24	4146068,58
117	364801,61	4145973,53
118	364974,63	4145840,28
119	365014,02	4145776,93
120	365067,94	4145658,23
121	365200,18	4145557,39
122	365381,07	4145559,39
123	365486,98	4145519,86

124	365562,98	4145463,28
125	365703,64	4145464,25
126	365901,78	4145447,55
127	366086,89	4145410,85
128	366244,25	4145437,39
129	366430,51	4145428,38
130	366499,53	4145406,67
131	366579,63	4145336,77
132	366629,75	4145317,68
133	366801,38	4145319,56
134	366907,13	4145265,39
135	366939,33	4145266,07
136	366983,36	4145284,91
137	367141,70	4145267,52
138	367355,71	4145195,81
139	367465,00	4145151,57
140	367547,87	4145089,25
141	367668,54	4144907,03
142	367902,78	4144780,05
143	368021,41	4144646,48
144	368116,10	4144468,29
145	368119,14	4144363,48
146	368164,40	4144291,17
147	368189,55	4144267,07
148	368303,32	4144231,35
149	368394,51	4144160,33
150	368511,30	4144090,86
151	368598,04	4144066,21
152	368628,35	4144067,86
153	368770,54	4144151,66
154	368879,01	4144164,70
155	368930,03	4144147,78
156	368998,71	4144145,22
157	369069,89	4144152,67
158	369220,45	4144115,18
159	369288,58	4144117,97
160	369352,95	4144102,66
161	369407,90	4144062,67
162	369639,99	4143957,12
163	369810,81	4143900,89
164	369853,03	4143864,69
165	369969,76	4143816,31
166	370280,42	4143737,79
167	370657,60	4143729,77
168	370702,79	4143781,82
169	370772,09	4143818,14

170	370888,46	4143843,04
171	371029,51	4143841,40
172	371137,24	4143797,64
173	371212,05	4143741,29
174	371529,25	4143719,75
175	371682,65	4143718,78
176	371903,28	4143735,40
177	372026,19	4143691,04
178	372183,77	4143600,63
179	372249,59	4143545,84
180	372288,51	4143409,41
181	372331,03	4143354,82
182	372435,98	4143289,41
183	372681,52	4143225,19
184	372736,97	4143178,49
185	372756,00	4143162,46
186	372772,88	4143158,06
187	372813,06	4143147,60
188	372876,00	4143157,19
189	372949,22	4143151,90
190	373013,28	4143099,09
191	373104,17	4142898,43
192	373142,41	4142865,86
193	373306,21	4142843,22
194	373464,21	4142786,79
195	373604,34	4142688,03
196	373659,16	4142687,35
197	373780,15	4142758,85
198	373912,89	4142807,49
199	373954,45	4142839,14
200	374306,82	4142817,96
201	374515,11	4142739,42
202	374550,08	4142755,10
203	374634,65	4142775,91
204	374795,39	4142769,01
205	374891,20	4142776,68
206	375040,32	4142802,05
207	375255,70	4142816,18
208	375376,98	4142793,96
209	375507,49	4142753,33
210	375572,59	4142751,11
211	375638,80	4142731,94
212	375760,32	4142711,77
213	376247,20	4142763,51
214	376448,22	4142817,14
215	376690,14	4142852,98

216	376869,08	4142856,30
217	377166,87	4142758,03
218	377434,56	4142770,30
219	377748,86	4142701,44
220	378096,33	4142751,45
221	378265,57	4142881,20
222	378394,23	4143054,86
223	378516,72	4143166,35
224	378676,04	4143213,10
225	378866,74	4143209,19
226	378986,43	4143196,60
227	379112,08	4143251,07
228	379220,08	4143366,43
229	379216,29	4143523,43
230	379222,28	4143676,16
231	379307,35	4143775,99
232	379440,33	4143868,95
233	379540,48	4143919,71
234	379624,87	4143994,45
235	379647,29	4144087,16
236	379700,68	4144282,17
237	379879,83	4144520,64
238	380295,53	4144970,91
239	380461,01	4145123,26
240	380530,42	4145136,14
241	380596,10	4145106,20
242	380718,17	4145103,65
243	380804,86	4145135,83
244	380823,32	4145188,70
245	380842,36	4145287,27
246	380820,57	4145408,11
247	380801,35	4145593,05
248	380786,39	4145756,94
249	380798,01	4145879,52
250	380855,03	4146007,69
251	380989,46	4146133,74
252	381220,14	4146045,89
253	381469,08	4145774,96
254	381790,23	4145407,48
255	382154,83	4145318,54
256	382309,22	4145402,19
257	382843,09	4145431,21
258	383260,12	4145453,88
259	383700,35	4145399,78
260	384179,25	4145211,57
261	384658,99	4145130,50

262	384959,90	4145012,97
263	385217,19	4144960,01
264	385433,23	4144804,35
265	385656,47	4144515,13
266	385882,43	4144299,76
267	386127,59	4144155,75
268	386328,54	4144008,00
269	386495,29	4143858,48
270	386520,07	4143718,29
271	386535,52	4143513,33
272	386660,73	4143181,40
273	386751,00	4143019,13
274	386986,96	4142701,73
275	387165,55	4142334,16
276	387266,26	4142153,29
277	387448,85	4141948,83
278	387651,91	4141762,60
279	387822,32	4141655,74
280	388169,82	4141571,71
281	388520,38	4141590,78
282	388751,17	4141603,34
283	388893,94	4141658,30
284	389053,96	4141632,69
285	389152,28	4141638,05
286	389881,65	4142471,14
287	390101,27	4143087,04
288	390125,51	4143779,21
289	390524,39	4143646,18
290	390530,81	4143528,14
291	392286,24	4142350,18
292	393338,68	4142396,00
293	394009,83	4142412,86
294	394017,60	4142290,18
295	394894,22	4141747,74
296	398852,38	4140607,60
297	399069,20	4140288,56
298	399519,07	4139632,95
299	400287,13	4139098,15
300	402401,08	4139643,78
301	403078,51	4140622,82
302	402882,16	4140798,91
303	401340,15	4141380,87
304	401275,93	4141675,21
305	401526,99	4142003,17
306	402133,07	4142313,64
307	402597,71	4142362,27

308	403341,54	4142265,70
309	403560,62	4142437,59
310	403625,23	4142928,54
311	403851,21	4143672,02
312	404070,55	4144118,09
313	403984,44	4144455,24
314	403759,15	4144588,70
315	403367,58	4144585,76
316	402995,44	4144892,40
317	402940,68	4144973,13
318	402918,83	4145115,30
319	402899,89	4145192,78
320	403017,57	4145636,47
321	402855,67	4145865,10
322	402845,78	4145983,74
323	402928,58	4146034,42
324	403189,35	4146101,16
325	403511,91	4146484,27
326	403715,99	4147074,94
327	403802,36	4147236,42
328	403805,50	4147461,30
329	403883,90	4147433,61
330	404712,87	4147499,85
331	405490,63	4147233,63
332	406477,93	4147516,30
333	408482,67	4148275,33
334	409257,61	4148433,00
335	410159,73	4149310,57
336	410729,64	4150513,05
337	410585,65	4151482,65
338	408397,64	4151968,00
339	406068,26	4152623,91
340	406747,92	4154798,13
341	405327,40	4154268,65
342	404806,57	4153959,40
343	404356,16	4153795,30
344	404003,29	4153810,37
345	403922,57	4153940,58
346	403896,59	4154223,85
347	403806,65	4154364,92
348	403740,85	4154775,14
349	403564,52	4154911,52
350	402305,15	4156018,79
351	401459,46	4156766,99
352	401063,38	4156967,10
353	400792,86	4157953,86

354	399687,70	4158173,11
355	398587,90	4158344,89
356	397206,82	4158651,06
357	393971,14	4159156,70
358	393688,56	4159207,46
359	393550,75	4159409,26
360	393260,82	4159260,28
361	392891,45	4159056,23
362	392599,65	4158824,70
363	392013,05	4158712,73
364	391066,31	4158284,52
365	390235,48	4158347,74
366	389659,43	4158447,68
367	388419,90	4158561,69
368	387716,09	4158734,78
369	385958,52	4158669,39
370	384849,66	4158539,70
371	383617,62	4158382,15
372	383227,19	4158287,31
373	383148,37	4158372,50
374	383148,72	4158423,03
375	383135,39	4158496,92
376	383078,92	4158563,79
377	382988,16	4158618,71
378	382916,94	4158664,82
379	382884,10	4158768,73
380	382817,97	4158842,08
381	382795,82	4158920,93
382	382640,59	4158966,17
383	382468,94	4158910,97
384	382394,15	4158897,62
385	382301,80	4158899,69
386	382213,72	4158924,92
387	382129,37	4158990,77
388	382015,18	4159111,61
389	381707,03	4159108,52
390	381629,37	4159137,55
391	381527,68	4159209,77
392	381390,17	4159355,51
393	381301,63	4159435,67
394	381279,44	4159490,62
395	381209,89	4159547,44
396	381178,86	4159611,08
397	381134,87	4159836,27
398	381063,10	4159920,30
399	380955,61	4160130,50
400	380859,35	4160208,63
401	380780,87	4160235,98
402	380567,01	4160231,53
403	380371,06	4160210,78
404	380195,27	4160191,12
405	380088,47	4160296,50
406	379942,58	4160470,52
407	379756,92	4160632,28
408	377997,27	4162156,10
409	377264,48	4162735,46
410	377037,02	4162851,17
411	376739,51	4162864,12
412	376363,25	4162826,22
413	374937,93	4162618,78
414	374263,00	4162443,59
415	373845,59	4162477,98
416	372990,52	4162619,00
417	372483,18	4162730,45
418	371482,95	4162993,99
419	370791,63	4163421,01
420	369932,49	4164238,25
421	368984,39	4165281,69
422	368246,42	4166268,50
423	367895,90	4166722,15
424	367088,16	4167493,28
425	366753,55	4167886,49
426	366417,72	4168520,24
427	366224,82	4169072,08
428	366309,27	4169467,84
429	366908,04	4170445,64
430	367102,69	4170912,57
431	367375,74	4171285,95
432	367610,56	4171763,20
433	367850,82	4172591,15
434	367844,84	4172888,91
435	367775,20	4173121,46
436	367603,91	4173275,14
437	367418,77	4173534,02
1	366515,48	4174810,69

.»;

58) в приложении 58:

а) описание границ муниципального образования «Окино-Ключевское» изложить в следующей редакции:

«Описание границ муниципального образования «Окино-Ключевское»

Граница муниципального образования «Окино-Ключевское» проходит от точки А. по р. Сарам Сарамской равнины через хребет по границе бывшего совхоза Окино-Ключевский до р. Топка на запад от указанной точки, изменяя направление на север, до озера Сарам уходит на запад через водораздел пади Моховой до одноимённого ключа по левой его стороне на северо-запад вдоль лесного массива по урочищу Цыбыгырский Буерак на север, поворачивает на запад у репера (геодезический знак) до полевого столба на поле урочища Убыр (4,5 км), затем поворачивает на север по восточной стороне лесного массива Эдуй до подъезда к автодороге Мухоршибирь – Бичура – Кяхта к селу Топка. Далее поворачивает на запад вдоль автодороги к местности Тукум. От местности Тукум граница поворачивает на север мимо озера Жамбалушка по границе бывшего совхоза «Окино-Ключевский» до точки Б. Отсюда граница поворачивает на восток до пересечения с р. Топка и по р. Топка до пересечения с автодорогой Мухоршибирь – Бичура – Кяхта идёт на запад по автодороге до фермы местности Амбон. От Амбона поворачивает на север до урочища Уртугуинка и поворачивает на юго-восток до фермы Ключики. Далее на север по водоразделу со спуском на запад к р. Уртугуин и по р. Уртугуин по границе с бывшим СПК «Харлун» до границ с бывшим совхозом «Билютайский» до точки В. От точки В. поворачивает на юго-восток по границе бывшего совхоза «Билютайский» по хребту Халзан-Гундино до урочища Плита до точки Г. пересечения р. Хилок, затем по р. Хилок до устья р. Окинка на юг и по р. Окинка до местности Сабурьяны, где поворачивает на запад по бывшим границам совхоза Окино-Ключевский (3,4 км), затем на юг в местности Манцирейкины поля поворачивает под прямым углом (1,1 км) до урочища Брод. Отсюда на юг до урочища Окино-Деревня с переходом реки Окинка, где идет на восток по линии электропередач 110 до границы бывшего колхоза Еланский до точки Д. От точки Д на юго-восток по границам бывшего колхоза Еланский до хребта Нарынский, и, повернув на юг по хребту Нарынский до границы с Кяхтинским районом до точки Е, от точки Е. до точки А. граница проходит с Кяхтинским районом.»;

б) дополнить картографическим и координатным описанием границ муниципального образования «Окино-Ключевское» в Бичурском районе в следующей редакции:

«Картографическое описание границ муниципального образования «Окино-Ключевское» в Бичурском районе

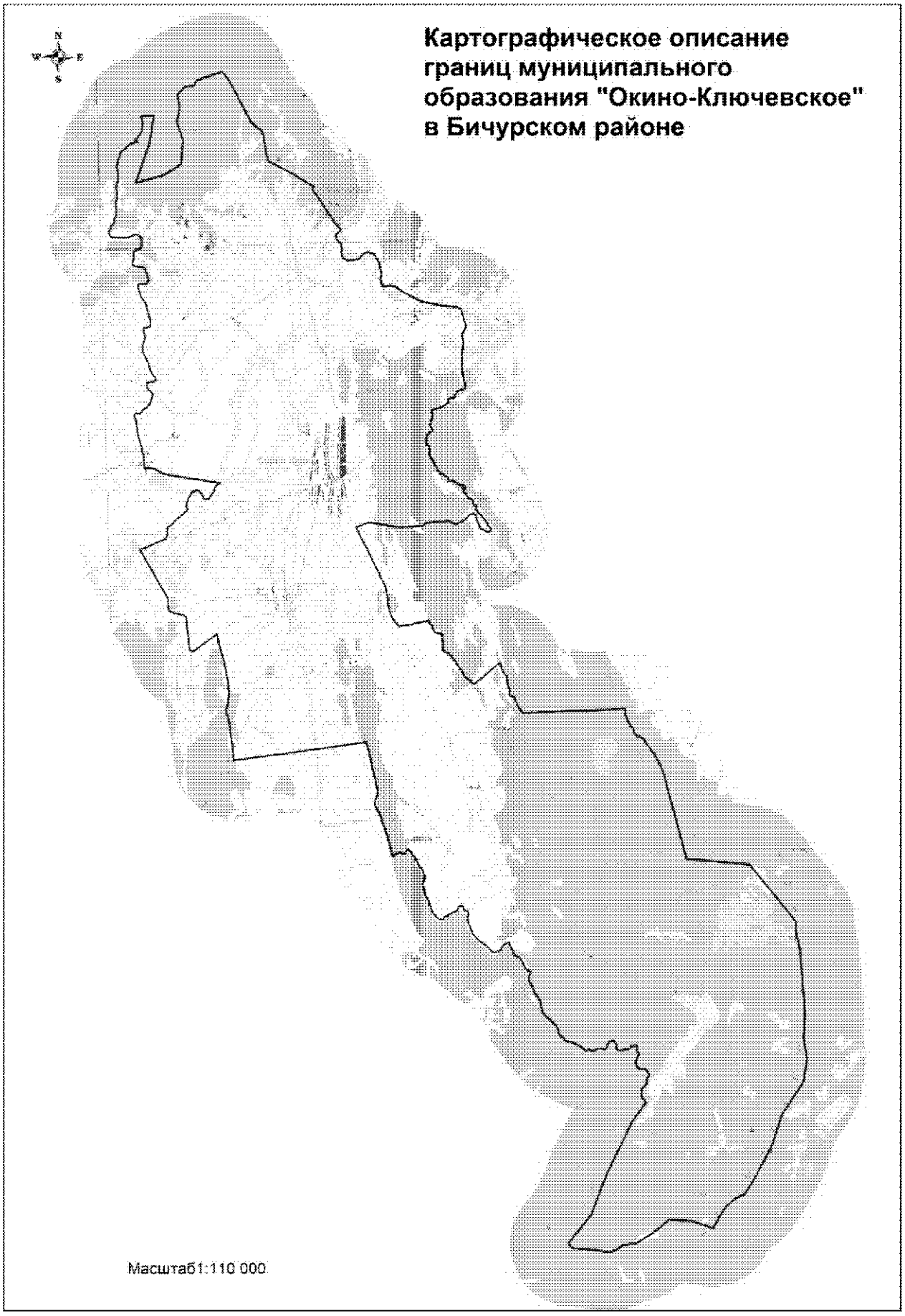
Картографическое описание границ муниципального образования "Окино-Ключевское" в Бичурском районе
N
W
E
S
Масштаб1:110 000

Координатное описание границ муниципального образования «Окино-Ключевское» в Бичурском районе

Каталог координат характерных точек МО СП «Окино-Ключевское»

№ п/п	X	Y
1	389493,09	4123163,49
2	389387,81	4123156,07
3	389248,93	4123170,54
4	389119,69	4123218,05
5	388919,26	4123310,35
6	388841,84	4123375,40
7	388794,03	4123398,91
8	388738,93	4123410,85
9	388661,42	4123431,23
10	388603,52	4123462,36
11	388557,14	4123503,08
12	388533,26	4123587,00
13	388479,15	4123677,19
14	388404,78	4123753,11
15	388327,09	4123783,38
16	388210,43	4123845,56
17	388150,02	4123906,42
18	388001,49	4123983,74
19	387894,87	4124071,07
20	387788,15	4124127,65
21	387568,36	4124223,12
22	387164,72	4124359,42
23	385891,14	4124624,74
24	384293,82	4124970,37
25	383993,47	4127077,65
26	381988,49	4128537,41
27	381618,19	4128527,58
28	380989,28	4128632,49
29	380472,55	4128648,13
30	379695,93	4128671,64
31	378897,50	4128688,84
32	378345,01	4128638,64
33	378044,70	4128592,03
34	377307,53	4128676,54
35	376512,88	4128503,67
36	375448,82	4127719,49
37	374359,82	4127297,12
38	373255,17	4126623,17
39	372805,26	4126274,83
40	372798,94	4126208,26
41	372667,80	4125939,52
42	372453,41	4125679,49
43	372075,17	4125387,40
44	371738,69	4125180,38
45	372017,72	4124493,43
46	372109,55	4123716,84
47	371699,05	4123164,69
48	371376,92	4122570,96
49	371319,28	4122107,48
50	371112,57	4121705,47
51	371131,55	4121477,99
52	371209,16	4121207,32
53	371299,91	4120450,53
54	371359,73	4120324,61
55	371468,09	4120280,81
56	371503,20	4120275,83
57	372407,63	4121073,81
58	373798,64	4121700,40
59	375512,72	4122655,35
60	376125,21	4123145,94
61	376305,03	4123003,27
62	376593,72	4123028,78
63	376732,26	4123193,66
64	376908,46	4123208,16
65	377028,86	4123292,50
66	377168,24	4123260,74
67	377236,48	4123180,85
68	377260,25	4123014,95
69	377339,90	4122906,17
70	377445,24	4122867,63
71	377557,18	4122888,46
72	377801,86	4123000,11
73	377905,49	4122902,47
74	378000,59	4122961,72
75	378061,76	4122956,35
76	378049,87	4122767,87
77	377985,41	4122705,68

78	377961,28	4122643,84
79	377958,51	4122492,37
80	377945,15	4122431,67
81	377923,15	4122364,44
82	377930,95	4122305,26
83	377969,79	4122265,19
84	378016,97	4122240,23
85	378168,53	4122234,72
86	378213,72	4122201,18
87	378252,34	4122148,25
88	378258,36	4122088,05
89	378230,61	4122025,09
90	378174,88	4121954,21
91	378113,33	4121939,86
92	378060,91	4121926,01
93	378001,61	4121864,64
94	377999,87	4121812,27
95	378027,85	4121735,84
96	378030,83	4121664,47
97	378021,94	4121575,03
98	377981,23	4121514,05
99	377967,72	4121459,41
100	377968,95	4121409,31
101	378001,49	4121347,42
102	378010,60	4121303,73
103	378005,51	4121260,03
104	377979,99	4121219,72
105	377988,43	4121189,23
106	378043,16	4121160,01
107	378133,92	4121004,70
108	378224,65	4120880,60
109	378282,45	4120781,17
110	378305,16	4120712,64
111	378303,05	4120658,04
112	378307,82	4120608,34
113	378350,41	4120544,80
114	378467,80	4120463,09
115	378575,28	4120340,51
116	378624,99	4120309,38
117	378685,49	4120309,12
118	378769,17	4120291,43
119	378875,55	4120240,14
120	378964,78	4120169,36
121	379203,46	4119924,96
122	379354,77	4119824,62
123	379431,31	4119795,81

124	379739,51	4119758,28
125	379834,66	4119693,15
126	379917,90	4119657,70
127	380063,66	4119561,52
128	380219,81	4119518,75
129	380381,38	4119441,17
130	380496,48	4119411,57
131	380582,63	4119414,71
132	380692,80	4119453,57
133	380757,00	4119466,98
134	380789,60	4119443,55
135	380809,37	4119354,87
136	380872,20	4119309,38
137	381038,18	4119248,85
138	381166,29	4119182,46
139	381263,61	4119112,58
140	381309,85	4119021,08
141	381353,35	4118965,37
142	381400,62	4118938,90
143	381489,31	4118916,15
144	381602,08	4118864,97
145	381811,12	4118800,51
146	381765,75	4118731,34
147	381710,82	4118604,73
148	381651,15	4118565,43
149	381521,29	4118491,41
150	381489,69	4118314,55
151	381499,56	4118227,51
152	381711,27	4118027,82
153	381948,27	4117741,93
154	382162,86	4117583,61
155	382593,27	4117436,35
156	382745,08	4117447,22
157	382856,30	4117479,56
158	382947,95	4117437,22
159	382949,37	4117411,02
160	382961,50	4117332,84
161	383091,29	4117313,61
162	383116,53	4117236,13
163	383082,36	4117139,66
164	382981,90	4117102,66
165	382949,51	4117067,77
166	382883,37	4116882,83
167	382860,86	4116813,27
168	382779,45	4116764,17
169	382785,29	4116656,73

170	382699,69	4116636,32
171	382699,38	4116497,00
172	382778,87	4116388,31
173	383004,71	4116245,52
174	383226,44	4116178,73
175	383380,80	4116142,44
176	383489,74	4116072,14
177	383909,09	4115984,03
178	383955,52	4115997,71
179	384064,73	4116050,04
180	384171,36	4116079,02
181	384470,69	4115975,47
182	384497,79	4115903,51
183	384619,75	4115863,75
184	384743,08	4115822,56
185	384803,44	4115768,87
186	384895,87	4115755,94
187	384921,25	4115692,48
188	384951,16	4115674,16
189	385003,23	4115670,01
190	385126,42	4115567,99
191	385133,08	4115538,93
192	385116,75	4115509,13
193	385076,14	4115485,97
194	385021,01	4115473,00
195	384996,85	4115440,76
196	384993,53	4115391,71
197	385021,09	4115306,43
198	385024,78	4115238,81
199	385008,51	4115167,78
200	384923,70	4115020,72
201	385121,16	4114981,15
202	385795,65	4114818,06
203	385987,37	4114762,19
204	386122,34	4114718,51
205	386256,19	4114695,19
206	386407,84	4114650,56
207	386546,08	4114564,95
208	386674,49	4114511,20
209	386832,11	4114515,72
210	386970,96	4114567,82
211	387069,00	4114625,78
212	387194,79	4114620,48
213	388593,58	4114381,59
214	388840,89	4114320,77
215	388587,36	4111395,11

216	388463,93	4109801,93
217	388921,17	4109795,76
218	389566,04	4109729,83
219	389886,43	4109711,85
220	390066,47	4109650,93
221	390167,98	4109641,30
222	390471,53	4109723,48
223	390660,93	4109769,13
224	390988,99	4109771,83
225	391754,94	4109676,02
226	391992,44	4109625,94
227	392442,21	4109515,82
228	392770,09	4109467,57
229	392728,43	4109403,18
230	392222,29	4108620,87
231	392292,71	4108516,04
232	393443,38	4108454,52
233	393609,22	4107927,51
234	393701,04	4107864,89
235	394038,07	4107883,23
236	395764,78	4107020,14
237	395954,88	4107540,24
238	396102,84	4107926,39
239	396145,14	4107938,12
240	396171,22	4107952,99
241	396208,14	4107953,89
242	396255,78	4107973,84
243	396303,86	4107975,34
244	396335,68	4107966,99
245	396385,27	4107982,01
246	396473,82	4107977,89
247	396535,16	4108083,01
248	396605,27	4108182,91
249	396661,92	4108247,48
250	396720,03	4108297,41
251	396922,64	4108580,21
252	397055,51	4108720,88
253	397091,20	4108711,94
254	397139,55	4108670,37
255	397228,52	4108670,73
256	397324,64	4108727,85
257	397420,04	4108745,92
258	397484,16	4108814,74
259	397528,06	4108819,69
260	397578,28	4108861,50
261	397634,81	4108869,71

262	397651,70	4108926,45
263	397634,92	4108965,92
264	397698,64	4109029,78
265	397653,75	4109116,98
266	397591,29	4109185,07
267	397483,80	4109233,78
268	397465,93	4109259,62
269	397359,93	4109284,97
270	397346,23	4109320,91
271	397379,19	4109363,15
272	397336,98	4109404,60
273	397337,14	4109436,11
274	397366,07	4109448,51
275	397418,10	4109470,35
276	397478,56	4109534,31
277	397567,98	4109601,74
278	397619,39	4109639,45
279	397702,80	4109661,87
280	397759,12	4109689,39
281	397832,05	4109757,31
282	397861,67	4109861,00
283	397888,51	4109866,95
284	397891,56	4109793,21
285	398175,16	4108472,36
286	398237,61	4108158,78
287	398278,16	4108004,00
288	398290,72	4107965,08
289	398305,05	4107926,67
290	398475,19	4107667,24
291	398527,68	4107463,31
292	398525,17	4107310,39
293	398575,06	4107316,71
294	398659,17	4107322,91
295	398833,83	4107315,86
296	398934,83	4107317,20
297	399026,46	4107291,86
298	399102,03	4107270,48
299	399199,45	4107271,58
300	399293,58	4107251,20
301	399602,83	4107170,74
302	399733,09	4107149,49
303	399973,95	4107135,54
304	400167,68	4107115,75
305	400276,64	4107075,10
306	400327,26	4107073,30
307	400378,29	4107098,23

308	400392,09	4107126,24
309	400389,54	4107162,44
310	400365,93	4107220,80
311	400366,48	4107262,86
312	400399,57	4107303,44
313	400524,13	4107394,32
314	400572,31	4107512,94
315	400663,02	4107606,95
316	400747,72	4107648,95
317	401018,81	4107744,02
318	401258,81	4107557,23
319	401424,29	4107570,87
320	401459,64	4107854,53
321	401537,90	4107858,80
322	401790,95	4107706,31
323	402122,61	4107636,63
324	402454,42	4107479,19
325	402748,83	4107499,86
326	402914,92	4107587,42
327	403276,53	4107539,18
328	403280,43	4107635,43
329	403335,56	4107798,50
330	403495,35	4107802,64
331	403981,72	4107687,37
332	404059,21	4107691,59
333	404315,08	4107527,19
334	404654,31	4107426,78
335	404776,41	4107451,72
336	404765,06	4107743,78
337	404890,57	4107812,90
338	405111,25	4107759,58
339	405232,44	4107733,52
340	405343,31	4107630,65
341	405359,41	4107468,17
342	405438,24	4107287,33
343	405534,95	4107310,75
344	405729,18	4107343,11
345	405863,07	4107350,41
346	405935,11	4107426,94
347	405951,38	4107594,82
348	406051,71	4107618,44
349	406181,86	4107639,71
350	406352,07	4107624,79
351	406441,79	4107532,85
352	406448,59	4107408,16
353	406374,66	4107210,47

354	406369,54	4107008,48
355	406382,33	4106847,80
356	406419,40	4106611,80
357	406578,42	4106538,31
358	406703,42	4106619,56
359	406787,99	4106631,28
360	406888,95	4106732,65
361	407029,37	4106761,62
362	407167,28	4106836,59
363	407304,74	4106854,75
364	407511,36	4106841,15
365	407627,20	4106865,22
366	407731,45	4106906,41
367	407836,40	4106891,05
368	407945,54	4106907,66
369	408070,58	4106893,17
370	408361,25	4106965,83
371	408512,86	4106984,75
372	408785,32	4106935,70
373	409041,17	4107020,97
374	409277,60	4107111,98
375	409363,83	4107223,22
376	409520,90	4107402,22
377	409585,56	4107583,28
378	409582,93	4107696,76
379	409664,86	4107626,66
380	409705,15	4107675,15
381	409954,44	4107855,62
382	410211,47	4107894,50
383	410382,50	4107882,52
384	410448,24	4107849,85
385	410466,22	4108286,11
386	409542,85	4108102,38
387	408204,85	4107548,12
388	408414,23	4108500,51
389	408751,07	4109127,75
390	409589,31	4109226,48
391	410154,93	4109060,18
392	410670,74	4109169,49
393	411124,75	4109136,27
394	411382,24	4109411,26
395	411400,51	4109713,79
396	411552,80	4109791,67
397	411593,36	4109898,27
398	411817,31	4110681,71
399	411569,28	4110871,14

400	410033,75	4111579,46
401	409698,38	4111940,11
402	408727,82	4112053,67
403	408176,89	4112946,33
404	407756,93	4113560,13
405	407661,84	4113532,21
406	406358,40	4114296,81
407	406246,03	4114427,92
408	406067,67	4114225,24
409	405945,18	4114242,31
410	405751,04	4114406,52
411	405405,96	4114389,71
412	405270,61	4114434,47
413	405182,14	4114575,61
414	405198,98	4114936,25
415	405395,18	4115133,51
416	405399,08	4115137,43
417	405427,53	4115284,96
418	405353,69	4115492,06
419	405036,46	4115654,24
420	404675,54	4115720,53
421	404532,57	4115663,83
422	404326,54	4115682,43
423	404248,40	4115773,96
424	404274,47	4115975,05
425	404205,12	4116164,11
426	404038,22	4116392,66
427	403675,35	4116961,63
428	403532,86	4117506,86
429	403441,36	4117964,43
430	403416,40	4118199,35
431	403333,20	4118337,37
432	402915,09	4118435,66
433	402736,86	4118490,04
434	402470,13	4118324,12
435	402198,20	4118359,29
436	401992,29	4118335,63
437	401870,16	4118295,82
438	401672,05	4118280,89
439	401526,10	4118264,65
440	401381,04	4118265,04
441	401269,26	4118263,09
442	401085,44	4118290,39
443	400943,62	4118307,52
444	400753,44	4118342,16
445	400695,35	4118343,14

446	400618,22	4118314,07
447	400604,54	4118184,84
448	400525,87	4118031,33
449	400449,17	4117994,00
450	400362,63	4117985,15
451	400320,33	4117924,81
452	400332,57	4117776,27
453	400273,29	4117723,30
454	400177,81	4117726,38
455	400123,79	4117652,98
456	400057,53	4117500,16
457	399988,94	4117314,04
458	399981,95	4117214,19
459	399923,57	4117144,69
460	399839,58	4117164,99
461	399727,81	4117163,05
462	399470,87	4117078,90
463	399421,00	4117087,28
464	399367,04	4117122,73
465	399300,77	4117149,84
466	399253,09	4117148,09
467	399220,56	4117119,03
468	399236,37	4117063,56
469	399206,82	4117026,98
470	399138,20	4116995,93
471	399083,49	4116935,78
472	399022,20	4116917,94
473	398816,31	4116908,43
474	398787,96	4116919,76
475	398785,02	4116942,64
476	398823,57	4116954,98
477	398739,34	4116998,17
478	398668,10	4116990,87
479	398595,26	4117028,72
480	398545,98	4117025,18
481	398493,22	4117000,96
482	398448,60	4117006,21
483	398419,49	4117024,25
484	398342,78	4117038,86
485	398297,93	4117110,63
486	398154,63	4117135,46
487	398079,47	4117168,91
488	398032,77	4117227,81
489	397941,90	4117250,14
490	397855,99	4117306,90
491	397802,68	4117334,43

492	397746,48	4117342,07
493	397750,86	4117354,70
494	397776,39	4117382,59
495	397778,12	4117423,26
496	397694,96	4117502,14
497	397667,92	4117579,11
498	397622,64	4117593,55
499	397563,72	4117589,22
500	397527,81	4117617,70
501	397513,48	4117652,98
502	397534,89	4117725,72
503	397528,11	4117762,26
504	397464,94	4117836,02
505	397386,09	4117960,22
506	397365,73	4118096,05
507	397353,43	4118132,83
508	397306,83	4118140,43
509	397295,67	4118117,84
510	397287,14	4118077,93
511	397254,36	4118069,37
512	397234,26	4118086,88
513	397240,54	4118116,53
514	397257,58	4118155,21
515	397230,91	4118168,97
516	397204,94	4118149,53
517	397179,87	4118113,23
518	397133,39	4118103,43
519	397094,38	4118116,52
520	397045,98	4118167,42
521	396985,74	4118199,15
522	396938,39	4118218,86
523	396911,95	4118248,28
524	396902,51	4118311,22
525	396882,15	4118354,68
526	396835,86	4118386,46
527	396706,60	4118394,07
528	396661,15	4118410,47
529	396635,02	4118433,91
530	396636,19	4118459,69
531	396665,41	4118489,57
532	396653,18	4118509,48
533	396518,97	4118472,17
534	396502,26	4118479,83
535	396476,22	4118526,65
536	396437,97	4118536,57
537	396381,45	4118536,06

538	396376,43	4118549,51
539	396388,17	4118569,86
540	396346,87	4118604,48
541	396306,92	4118661,46
542	396242,18	4118669,94
543	396213,04	4118701,80
544	396178,39	4118755,63
545	396115,63	4118766,96
546	396092,48	4118798,28
547	396070,81	4118803,10
548	396015,12	4118849,80
549	395969,59	4118836,18
550	395943,83	4118852,77
551	395939,03	4118878,23
552	395892,63	4118896,28
553	395866,12	4118937,04
554	395820,99	4118947,43
555	395773,61	4118936,29
556	395741,30	4118899,66
557	395725,72	4118852,73
558	395854,51	4118597,95
559	396127,72	4118504,27
560	396334,52	4118458,07
561	396382,89	4118390,46
562	396359,04	4118242,31
563	396206,16	4118119,05
564	396040,18	4117772,51
565	396180,15	4117521,43
566	396148,68	4116773,71
567	396065,27	4116648,85
568	396051,78	4115902,10
569	396265,68	4114813,74
570	396143,45	4114388,36
571	395856,74	4114484,60
572	395618,92	4114597,97
573	395467,60	4114663,07
574	395369,13	4114727,65
575	395268,13	4114761,82
576	394897,48	4114909,94
577	394576,16	4115053,40
578	394529,15	4115092,60
579	394407,16	4115109,98
580	394357,08	4115129,16
581	394270,25	4115171,42
582	394154,54	4115233,23
583	394061,99	4115265,78
584	393968,09	4115284,66
585	393762,86	4115297,51
586	393458,87	4115311,69
587	393238,13	4115354,72
588	393099,07	4115395,19
589	392976,56	4115442,89
590	392881,04	4115510,81
591	392766,40	4115601,44
592	392686,10	4115656,29
593	392711,73	4115747,81
594	392718,28	4115849,35
595	392724,98	4115980,04
596	392786,42	4116348,88
597	392847,98	4116660,34
598	392713,71	4116699,16
599	392689,30	4116734,49
600	392661,30	4116774,64
601	392537,37	4116802,06
602	392492,35	4116817,95
603	392446,81	4116858,80
604	392400,43	4116930,44
605	392379,41	4117025,98
606	392378,39	4117044,65
607	392326,62	4117079,10
608	391772,75	4117097,57
609	391720,13	4117283,09
610	391460,89	4117469,52
611	391272,90	4117574,74
612	391084,26	4117692,09
613	390878,76	4117784,21
614	390762,14	4117917,64
615	390588,37	4118096,55
616	391229,68	4118927,49
617	391251,27	4118977,28
618	391248,63	4119025,74
619	391046,10	4119063,34
620	390914,94	4119129,12
621	390844,02	4119204,26
622	390563,08	4119231,51
623	390305,51	4119274,63
624	390153,29	4119254,56
625	390102,22	4119434,62
626	389868,76	4119498,60
627	389548,33	4119670,82
628	389492,88	4122153,25
1	389493,09	4123163,49

.»;

59) в приложении 59:

а) слово «сомона» заменить словами «муниципального образования», слово «Уртагуинка» заменить словом «Таргуинка», слова «Топкинской администрацией» заменить словами «муниципальным образованием «Топкинское»;

б) дополнить картографическим и координатным описанием границ муниципального образования «Среднехарлунское» в Бичурском районе в следующей редакции:

«Картографическое описание границ муниципального образования «Среднехарлунское» в Бичурском районе

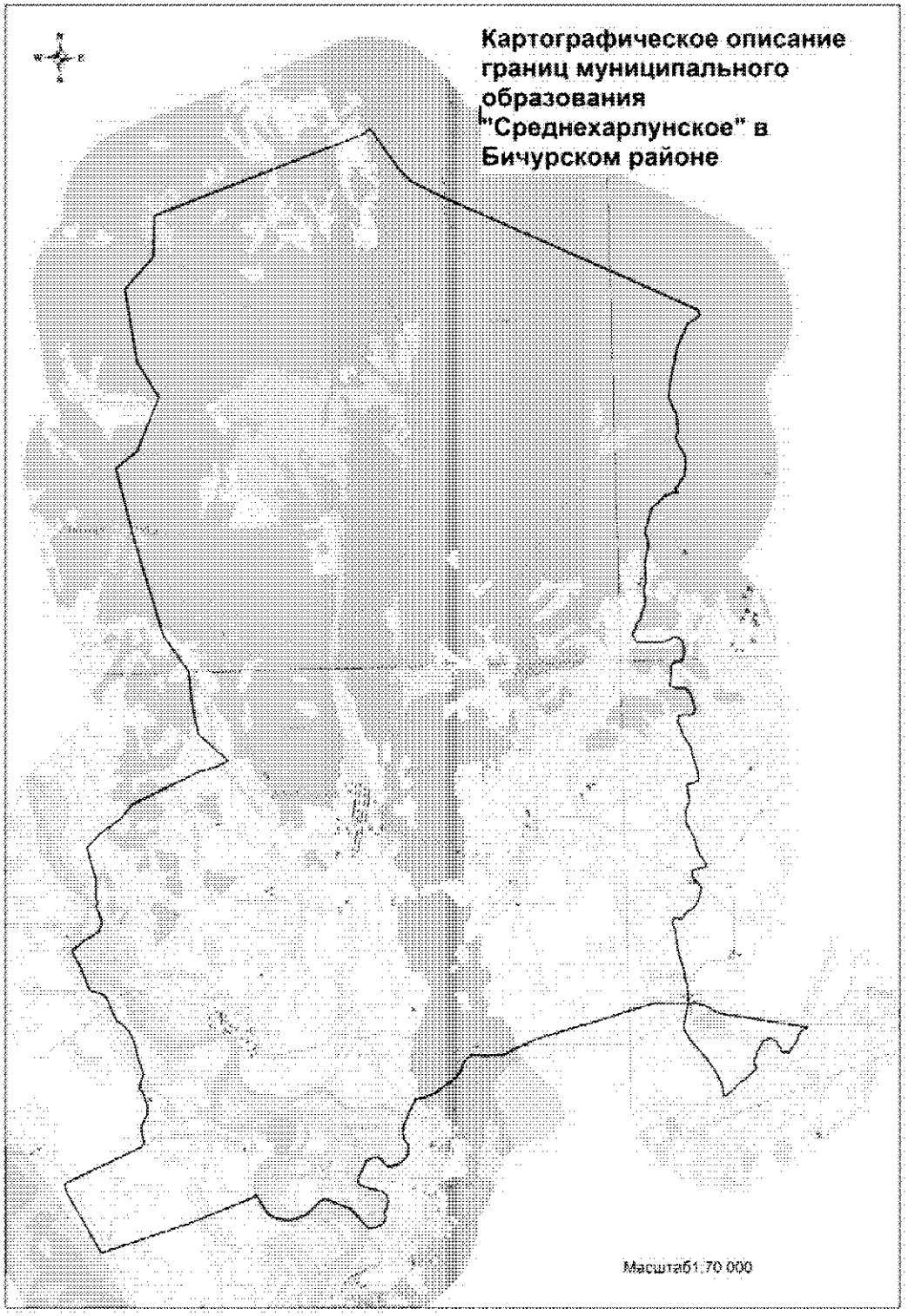

Координатное описание границ муниципального образования «Среднехарлунское» в Бичурском районе

Каталог координат характерных точек МО СП «Среднехарлунское»

№ п/п	X	Y
1	417819,74	4101480,70
2	416941,45	4102028,24
3	416639,05	4102306,04
4	416219,70	4103026,46
5	414222,60	4106967,20
6	413515,02	4108332,42
7	413385,58	4108376,73
8	413223,10	4108101,56
9	412742,50	4107859,12
10	412001,89	4107658,37
11	411628,65	4107602,49
12	411264,38	4107756,53
13	410930,15	4107766,71
14	410784,00	4107712,57
15	410698,09	4107725,64
16	410448,24	4107849,85
17	410382,50	4107882,52
18	410211,47	4107894,50
19	409954,44	4107855,62
20	409705,15	4107675,15
21	409664,86	4107626,66
22	409582,93	4107696,76
23	409585,56	4107583,28
24	409520,91	4107402,22
25	409363,83	4107223,22
26	409277,60	4107111,98
27	409041,17	4107020,97
28	408785,32	4106935,70
29	408512,86	4106984,75
30	408361,25	4106965,83
31	408070,58	4106893,17
32	407945,54	4106907,66
33	407836,40	4106891,05
34	407731,45	4106906,41
35	407627,20	4106865,22
36	407511,36	4106841,15
37	407304,74	4106854,75
38	407167,28	4106836,59
39	407029,37	4106761,62
40	406888,95	4106732,65
41	406787,99	4106631,28
42	406703,42	4106619,56
43	406578,42	4106538,31
44	406419,40	4106611,80
45	406382,33	4106847,80
46	406369,54	4107008,48
47	406374,66	4107210,47
48	406448,59	4107408,16
49	406441,79	4107532,85
50	406352,07	4107624,79
51	406181,86	4107639,71
52	406051,71	4107618,44
53	405951,38	4107594,82
54	405935,11	4107426,94
55	405863,07	4107350,41
56	405729,18	4107343,11
57	405534,95	4107310,75
58	405438,24	4107287,33
59	405359,41	4107468,17
60	405343,31	4107630,65
61	405232,44	4107733,52
62	405111,25	4107759,58
63	404890,57	4107812,90
64	404765,06	4107743,78
65	404776,41	4107451,72
66	404654,31	4107426,78
67	404315,08	4107527,19
68	404059,21	4107691,59
69	403981,72	4107687,37
70	403495,35	4107802,64
71	403335,56	4107798,50
72	403280,43	4107635,43
73	403276,53	4107539,18
74	402914,92	4107587,42
75	402748,83	4107499,86

76	402454,42	4107479,19
77	402122,61	4107636,63
78	401790,95	4107706,31
79	401537,90	4107858,80
80	401459,64	4107854,53
81	401424,29	4107570,87
82	401258,81	4107557,23
83	401018,81	4107744,02
84	400747,72	4107648,95
85	400663,02	4107606,95
86	400572,31	4107512,94
87	400524,13	4107394,32
88	400399,57	4107303,44
89	400366,48	4107262,86
90	400365,93	4107220,80
91	400389,54	4107162,44
92	400392,09	4107126,24
93	400378,29	4107098,23
94	400327,26	4107073,30
95	400276,64	4107075,10
96	400167,68	4107115,75
97	399973,95	4107135,54
98	399733,09	4107149,49
99	399602,83	4107170,74
100	399293,58	4107251,20
101	399199,45	4107271,58
102	399102,03	4107270,48
103	398934,83	4107317,20
104	398833,83	4107315,86
105	398659,17	4107322,91
106	398575,06	4107316,71
107	398525,17	4107310,39
108	398561,01	4106803,81
109	398568,03	4106708,96
110	398569,44	4106598,65
111	398561,01	4106520,65
112	398425,39	4105950,04
113	398360,76	4105728,55
114	398193,33	4105034,42
115	398158,53	4104854,14
116	398047,96	4104451,93
117	397980,02	4104136,37
118	397937,83	4103980,90
119	397748,10	4103488,74
120	397652,01	4103294,20
121	397638,02	4103190,16
122	397642,76	4102826,36
123	397678,66	4102613,04
124	397648,90	4102518,33
125	397528,25	4102383,74
126	397300,67	4102289,90
127	397179,38	4102166,92
128	396904,10	4101773,71
129	396802,63	4101500,53
130	396783,11	4101324,91
131	396540,96	4101177,89
132	396189,29	4101025,70
133	396016,04	4101006,85
134	395891,89	4101037,77
135	395807,44	4101117,98
136	395695,36	4101117,88
137	395535,29	4101064,51
138	395398,90	4100887,48
139	395355,42	4100734,35
140	395367,03	4100607,77
141	395498,68	4100525,42
142	395569,81	4100430,35
143	395565,28	4100340,59
144	395503,01	4100186,44
145	395283,21	4100070,82
146	395095,25	4099975,78
147	395009,69	4099989,97
148	394958,89	4100057,87
149	394902,98	4100219,73
150	394843,23	4100452,05
151	394751,79	4100574,28
152	394599,46	4100603,68
153	394483,32	4100573,80
154	394339,10	4100503,54
155	394267,56	4100542,38
156	394152,77	4100493,40
157	394063,89	4100360,39
158	394036,47	4100177,32
159	394138,67	4100068,45
160	394487,94	4099792,03
161	394744,46	4099242,61
162	394675,35	4099124,34
163	394399,33	4098794,37
164	394308,26	4098469,38
165	394351,11	4098209,00
166	394461,74	4098000,88
167	394900,86	4097757,68

168	394842,99	4097688,99
169	394363,06	4096286,02
170	393825,40	4094345,15
171	395155,48	4093673,18
172	395356,88	4093624,52
173	396071,77	4095339,55
174	396171,27	4095397,97
175	396375,61	4095356,09
176	396514,85	4095353,74
177	396611,06	4095411,98
178	396730,20	4095474,77
179	396834,46	4095506,95
180	396960,31	4095507,17
181	397229,56	4095429,09
182	397318,85	4095371,01
183	397421,58	4095369,99
184	397508,96	4095407,86
185	397638,73	4095457,98
186	397765,68	4095438,41
187	397927,80	4095380,99
188	398068,84	4095345,60
189	398269,35	4095313,46
190	398431,11	4095262,64
191	398610,83	4095186,30
192	398708,52	4095095,56
193	398818,46	4094962,43
194	398887,21	4094916,48
195	398988,45	4094882,25
196	399329,93	4094755,09
197	399423,96	4094670,78
198	399455,24	4094583,04
199	399481,54	4094465,23
200	399531,37	4094401,69
201	399639,57	4094361,21
202	400108,55	4094204,56
203	400241,85	4094129,02
204	400367,28	4094076,23
205	400422,54	4094095,79
206	400570,81	4094292,68
207	400708,70	4094558,57
208	400782,02	4094671,88
209	400937,32	4094739,96
210	401063,71	4094730,28
211	401340,47	4094636,04
212	401390,98	4094681,87
213	401515,70	4094642,28
214	401952,19	4094656,12
215	402602,98	4094506,08
216	402910,46	4094820,96
217	403194,21	4095267,05
218	403484,38	4095534,60
219	404121,87	4097026,82
220	404191,96	4097381,76
221	404325,46	4097667,28
222	404928,79	4097050,93
223	405646,77	4096944,32
224	406307,59	4096914,08
225	407080,22	4096412,95
226	409239,12	4095881,44
227	410759,42	4095580,10
228	411126,85	4096070,50
229	412264,52	4096589,69
230	413046,40	4096161,98
231	414635,82	4095990,33
232	415302,47	4096642,82
233	416192,91	4096714,61
234	417698,63	4101312,83
1	417819,74	4101480,70

.»;

60) в приложении 60 «Описание границ муниципального образования «Алцакское»:

а) в абзаце втором слова «сельского поселения» заменить словами «муниципального образования»;

б) в абзаце третьем слова «сельского поселения» заменить словами «муниципального образования»;

в) в абзаце шестом слова «сельского поселения» заменить словами «муниципального образования» и слово «Бальмир» заменить словом «Бальчир»;

г) в абзаце седьмом слова «сельского поселения» заменить словами «муниципального образования»;

д) дополнить картографическим и координатным описанием границ муниципального образования «Алцакское» в Джидинском районе в следующей редакции:

«Картографическое описание границ муниципального образования «Алцакское» в Джидинском районе

Картографическое описание границ муниципального образования "Алцакское" в Джидинском районе

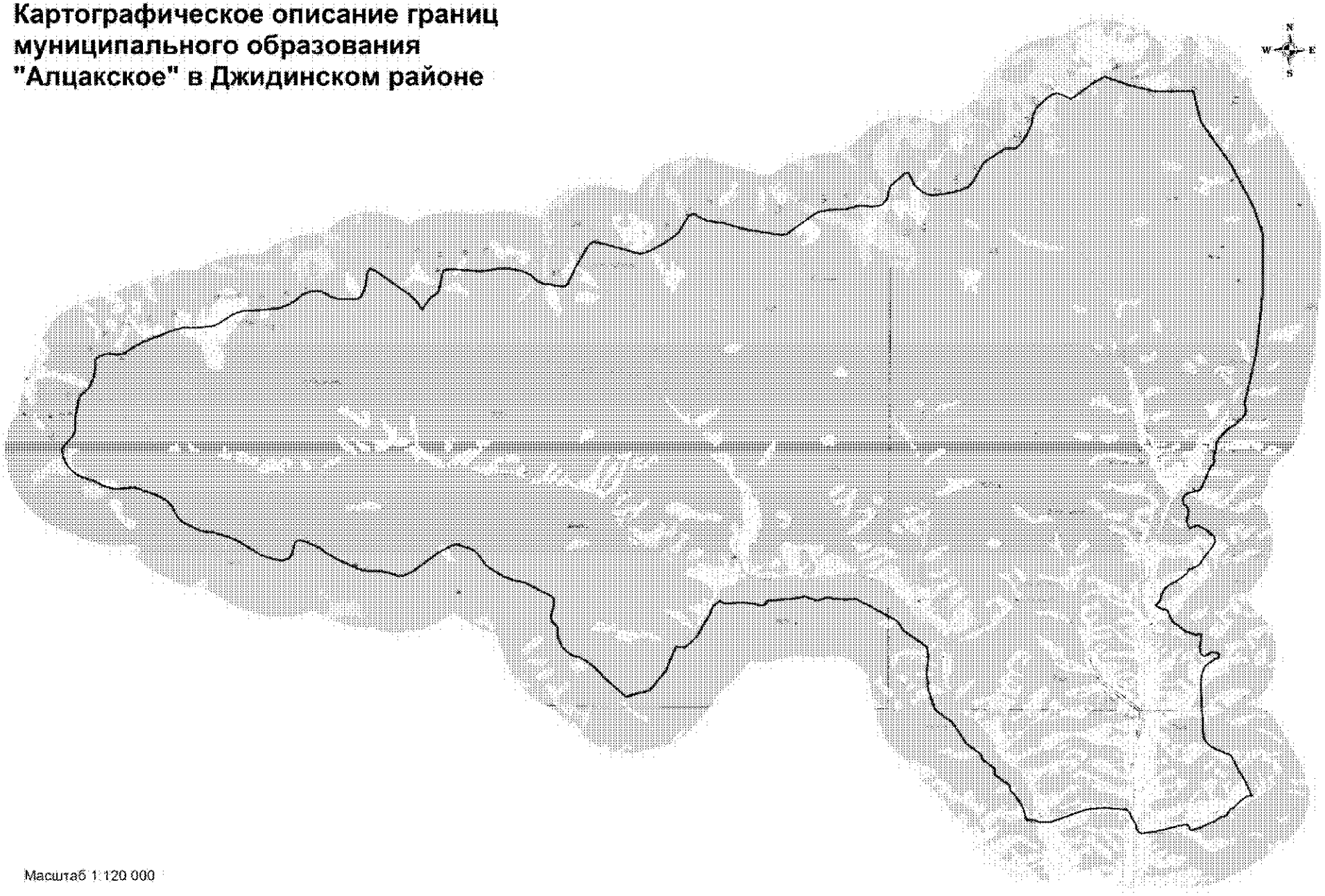

Масштаб 1:120 000

Координатное описание границ муниципального образования «Алцакское» в Джидинском районе

Каталог координат характерных точек МО СП «Алцакскос»

№ п/п	X	Y
1	407910,24	3142187,52
2	407326,33	3143000,51
3	406979,41	3143025,79
4	406888,91	3143032,07
5	406806,18	3143023,38
6	406746,05	3143015,01
7	406475,16	3142988,62
8	406347,26	3142979,29
9	406264,22	3142985,72
10	406113,38	3142998,62
11	405894,82	3143010,70
12	405130,59	3143241,06
13	404800,98	3143650,79
14	404746,94	3143748,01
15	404685,37	3143837,58
16	404624,48	3143881,89
17	403909,94	3144339,05
18	403587,38	3144779,01
19	403556,66	3144823,74
20	403360,13	3144873,78
21	403129,73	3145186,96
22	403030,09	3145306,11
23	402819,32	3145295,67
24	402458,46	3145780,30
25	402374,81	3145839,43
26	402254,01	3145860,30
27	401933,94	3146119,53
28	401577,02	3146317,98
29	401493,93	3146339,40
30	401176,46	3146417,85
31	401212,35	3146538,87
32	401211,07	3146636,81
33	401202,80	3146689,43
34	401117,51	3146861,51
35	401107,69	3147027,08
36	401119,47	3147260,80
37	401481,19	3148335,62
38	401524,08	3148494,40
39	401559,49	3148660,62
40	401571,67	3148864,25
41	401584,21	3149045,17
42	401589,99	3149173,37
43	401554,29	3149572,10
44	401521,35	3149775,08
45	401511,38	3149948,20
46	401419,91	3150029,83
47	401169,83	3150131,78
48	400972,28	3150249,53
49	400836,17	3150285,31
50	400752,95	3150314,30
51	400707,19	3150351,37
52	400676,05	3150426,24
53	400722,73	3150863,82
54	400951,34	3151931,77
55	400965,56	3152070,70
56	400761,52	3152163,80
57	400833,05	3152485,23
58	400986,14	3152802,36
59	401055,81	3152998,85
60	401100,18	3153062,83
61	401161,20	3153140,74
62	401224,43	3153236,38
63	401215,92	3153311,59
64	401260,03	3153387,49
65	401296,71	3153455,82
66	401468,55	3153563,66
67	401513,13	3153601,98
68	401519,77	3153669,90
69	401638,46	3153799,60
70	401794,39	3153967,47
71	401882,94	3154096,83
72	401927,36	3154150,15
73	401939,96	3154331,17
74	402607,22	3154024,05
75	402835,27	3153869,04
76	402964,05	3153825,63
77	403237,26	3153678,76

78	403381,48	3153605,43
79	403428,76	3153455,41
80	403677,11	3152931,59
81	403829,89	3152775,47
82	403944,00	3152701,75
83	404034,78	3152672,88
84	404215,87	3152652,76
85	405776,23	3152584,11
86	406205,04	3152627,81
87	406280,06	3152651,48
88	406482,31	3152737,18
89	406593,69	3152851,72
90	406645,23	3152935,26
91	406763,54	3153095,10
92	406792,05	3153208,54
93	406912,01	3153255,44
94	406965,52	3153195,90
95	406989,94	3153068,20
96	406976,19	3152970,03
97	406917,35	3152871,31
98	406866,33	3152742,48
99	406913,01	3152637,66
100	406996,51	3152593,68
101	407132,45	3152572,95
102	407222,78	3152574,21
103	407313,09	3152583,04
104	407440,51	3152630,01
105	407501,12	3152608,24
106	407636,31	3152632,74
107	407645,39	3152527,37
108	407608,73	3152451,55
109	407764,80	3152061,96
110	408071,94	3151651,90
111	408163,19	3151592,90
112	408261,74	3151541,54
113	408496,50	3151454,44
114	408520,17	3151379,40
115	408513,88	3151288,95
116	408668,09	3151042,47
117	408809,26	3151180,05
118	408906,35	3151241,67
119	409011,84	3151235,61
120	409116,49	3151297,37
121	409221,20	3151351,56
122	409302,95	3151435,57
123	409377,05	3151519,43

124	409472,41	3151709,11
125	409508,92	3151784,97
126	409782,29	3152173,00
127	409887,17	3152212,13
128	409938,94	3152288,20
129	410020,87	3152506,71
130	410096,75	3152619,68
131	410284,41	3152742,86
132	410429,54	3152830,97
133	410548,47	3152953,21
134	410744,48	3153093,68
135	410872,60	3153164,36
136	411062,42	3153141,18
137	411185,00	3152987,92
138	411290,03	3152868,87
139	411413,67	3152646,69
140	411471,83	3152565,70
141	411358,60	3152275,75
142	411627,03	3152167,54
143	411913,18	3152247,98
144	412049,27	3152212,18
145	412140,21	3152175,82
146	412178,72	3152116,08
147	412217,08	3152063,84
148	412291,17	3152082,10
149	412394,94	3152049,09
150	412565,72	3152146,21
151	412713,27	3152682,06
152	413004,18	3152806,67
153	413218,12	3152904,36
154	413432,13	3152993,49
155	413661,96	3153177,44
156	413886,30	3153146,16
157	414160,44	3153244,71
158	414323,99	3153246,97
159	414494,76	3153344,10
160	414775,23	3153606,30
161	415003,05	3153936,60
162	415316,95	3154276,79
163	415480,12	3154304,91
164	415713,09	3154265,14
165	416519,08	3154463,82
166	417547,48	3154713,53
167	419535,65	3154940,46
168	421598,50	3155005,49
169	422580,44	3154693,37

170	424093,85	3153917,99
171	425629,16	3152871,38
172	426700,85	3152614,82
173	426719,09	3151311,64
174	426949,20	3150391,58
175	427266,26	3149504,18
176	427030,75	3149077,46
177	426728,83	3148669,67
178	426508,59	3148332,47
179	426655,34	3148010,35
180	426704,00	3147842,32
181	426679,64	3147693,12
182	426572,93	3147516,30
183	426377,64	3147288,62
184	426162,28	3147077,20
185	425935,42	3146978,10
186	425618,64	3146920,74
187	425224,45	3146723,36
188	424909,90	3146507,25
189	424799,45	3146363,45
190	424797,46	3146032,62
191	424752,77	3145916,22
192	424367,37	3145325,31
193	424237,17	3145174,63
194	423757,80	3144916,52
195	423571,17	3144778,28
196	423440,70	3144647,44
197	423364,64	3144408,20
198	423276,29	3144102,63
199	423206,79	3143631,92
200	423183,47	3143406,64
201	423208,57	3143268,06
202	423341,06	3143018,49
203	423572,65	3142780,25
204	423865,61	3142648,72
205	423995,74	3142567,83
206	423961,18	3142438,34
207	423531,44	3141942,74
208	423053,67	3141807,04
209	422877,37	3141639,18
210	422822,84	3141281,14
211	422854,49	3140911,08
212	422843,21	3140772,00
213	422755,78	3140400,27
214	422718,53	3139751,37
215	422657,39	3139393,25

216	422495,80	3139119,73
217	421885,84	3138264,33
218	421868,79	3138065,61
219	422098,87	3136752,22
220	422312,98	3136106,83
221	422393,70	3135538,97
222	422537,15	3135216,78
223	422638,30	3135079,27
224	422646,23	3134986,74
225	422582,10	3134840,29
226	421978,53	3134474,58
227	421660,69	3134020,23
228	421370,60	3133473,66
229	421262,69	3133147,95
230	421672,40	3131764,29
231	421716,07	3131480,39
232	421579,55	3131306,46
233	420785,63	3130832,23
234	420266,38	3130586,79
235	420162,09	3130472,85
236	420163,77	3130353,79
237	420241,80	3129977,75
238	420251,37	3129766,17
239	420380,85	3129496,71
240	420582,25	3129287,80
241	420677,45	3129103,89
242	420759,51	3128913,16
243	420824,79	3128503,87
244	420817,38	3128086,95
245	420739,63	3127497,01
246	420791,94	3127067,68
247	420832,60	3126525,72
248	420803,77	3126220,97
249	420052,07	3126038,43
250	419967,18	3125957,85
251	419876,88	3125791,19
252	419700,33	3125643,16
253	419411,75	3125460,48
254	419752,36	3125233,68
255	419960,56	3125011,64
256	420297,87	3124546,59
257	420817,39	3123826,07
258	420872,19	3123694,51
259	420873,48	3123601,89
260	420702,50	3123526,73
261	420398,59	3123496,01

262	420115,14	3123419,27
263	419892,01	3123290,44
264	419821,08	3123157,13
265	419817,42	3122945,36
266	419822,32	3122594,76
267	419878,66	3122350,74
268	419967,25	3122166,72
269	420115,83	3121950,46
270	420131,65	3121765,43
271	420109,07	3121487,23
272	420012,99	3121260,93
273	419824,11	3121046,56
274	419675,20	3120812,91
275	419528,81	3120400,65
276	419496,22	3119890,74
277	419453,93	3119129,27
278	419365,39	3118836,91
279	419016,05	3118269,64
280	418946,13	3118063,56
281	418895,85	3117401,20
282	418919,96	3117097,20
283	418826,10	3116712,13
284	418430,65	3115654,60
285	418204,87	3115241,24
286	418107,49	3115107,55
287	418011,13	3114901,09
288	417980,27	3114741,86
289	418030,00	3114497,75
290	418031,75	3114372,07
291	417949,07	3114132,72
292	417838,67	3113985,62
293	417620,72	3113956,10
294	417264,08	3113911,43
295	416849,73	3113733,61
296	416582,66	3113432,14
297	416471,13	3113364,40
298	415811,36	3113229,49
299	415368,16	3113223,29
300	415157,50	3113147,57
301	414915,86	3112919,23
302	414752,54	3112771,39
303	414660,20	3112750,25
304	414428,11	3112786,70
305	414188,50	3112889,22
306	413944,36	3113077,68
307	413759,07	3113316,60

308	413566,32	3113853,14
309	413372,74	3114211,03
310	413266,80	3114594,68
311	413291,56	3114941,20
312	413311,62	3115164,04
313	413295,65	3115312,21
314	413006,12	3116124,21
315	412836,06	3116396,87
316	412661,75	3116559,84
317	412228,64	3116778,76
318	412087,69	3116922,34
319	411870,17	3117336,14
320	411733,25	3117665,05
321	411695,21	3118021,80
322	411522,34	3118555,31
323	411399,20	3118844,71
324	410878,20	3119671,09
325	410719,51	3120138,64
326	410675,76	3120429,14
327	410745,19	3120668,30
328	410889,51	3120756,33
329	411324,46	3120881,49
330	411369,19	3120994,60
331	411332,79	3121232,27
332	411087,17	3121764,78
333	410918,84	3121974,14
334	410654,55	3122420,36
335	410292,80	3123215,88
336	410255,84	3123493,25
337	410236,78	3123909,81
338	410193,95	3124134,16
339	410076,80	3124469,97
340	410086,88	3124695,06
341	410221,74	3124988,06
342	410870,77	3125890,32
343	411121,90	3126383,42
344	411152,04	3126595,57
345	410945,84	3127148,46
346	410791,45	3127305,09
347	410444,26	3127531,81
348	410269,23	3127747,70
349	410005,32	3128167,45
350	409833,58	3128621,58
351	409832,01	3128734,04
352	409762,81	3128951,40
353	409293,81	3129844,66

354	409193,39	3129929,27
355	409014,70	3129933,39
356	408553,22	3129814,48
357	408393,83	3129858,56
358	408192,70	3130047,63
359	407967,79	3130044,48
360	407795,42	3130068,55
361	407522,46	3130190,45
362	407301,13	3130405,69
363	407213,39	3130530,17
364	407123,15	3130833,26
365	407014,81	3131010,38
366	406819,23	3131275,61
367	406373,49	3131689,52
368	405731,51	3132414,96
369	405927,19	3133244,17
370	406614,87	3133832,29
371	407498,76	3134206,59
372	407443,94	3134248,01
373	407449,29	3134296,30
374	407422,49	3134488,79
375	407614,75	3134747,63
376	407807,86	3134946,19
377	408032,35	3135054,80
378	408584,90	3135409,06
379	408824,88	3135487,75
380	408928,86	3135594,68
381	409026,02	3135758,76
382	408976,05	3135884,62
383	408950,61	3135980,70
384	408948,93	3136101,22
385	408965,47	3136209,93
386	408974,51	3136427,03
387	408966,46	3136571,57
388	408964,69	3136698,11
389	408918,56	3136980,73
390	408873,77	3137166,95
391	408866,32	3137269,30
392	408907,24	3137360,27
393	409009,25	3137391,83
394	409038,05	3137488,67
395	409024,98	3137560,81
396	409101,98	3138520,17
397	409136,72	3138623,11
398	409153,78	3138695,67
399	409152,60	3138780,04
400	409097,37	3138851,58
401	409071,41	3138983,82
402	409034,41	3139043,57
403	409015,41	3139109,60
404	409014,40	3139181,91
405	409030,88	3139296,65
406	409071,54	3139405,70
407	409088,79	3139466,21
408	409081,24	3139574,59
409	409086,18	3139653,01
410	409053,77	3139815,28
411	409046,24	3139923,66
412	409038,53	3140044,09
413	409018,51	3140182,44
414	409056,15	3140508,42
415	408802,21	3140999,07
416	408236,93	3141988,64
1	407910,24	3142187,52

.»;

61) в приложении 61 «Описание границ муниципального образования «Армакское»:

а) абзацы первый и второй изложить в следующей редакции:

«От точки А. до точки Б. – земли муниципального образования «Нарынское». К западу расположена гора Тымен, точка 1076,7, вдоль располагается падь Тыменья.

От точки Б. до точки В. – земли муниципального образования «Нарынское», проходит вдоль пади Нарын, огибая ее с северо-восточной стороны, затем поворачивает на юг и в южном направлении проходит до точки 1078,3, далее поворачивает на северо-запад и проходит, пересекая падь Болдог и падь Гомбоева, до границы с Закаменским районом.»;

б) в абзаце третьем слова «От точки А. до точки Б.» заменить словами «От точки Б. до точки В.», слова «сельского поселения» заменить словами «муниципального образования»;

в) в абзаце четвертом слова «От точки Б. до точки В.» заменить словами «От точки В. до точки Г.», цифры «1383,6» заменить цифрами «1583,6»;

г) абзац пятый изложить в следующей редакции:

«От точки Г. до точки А. – земли муниципального образования «Алцакское». Граница проходит в северо-восточном направлении, далее, поворачивая на восток с севера, пересекает ручей реки Армак, затем, поворачивая на юго-восток, граница идет вдоль реки Армак, пересекает точку 1073,2, проходит через реку Алцак и падь Кундуй, далее стоит овцетоварная ферма.»;

д) дополнить картографическим и координатным описанием границ муниципального образования «Армакское» в Джидинском районе в следующей редакции:

«Картографическое описание границ муниципального образования «Армакское» в Джидинском районе

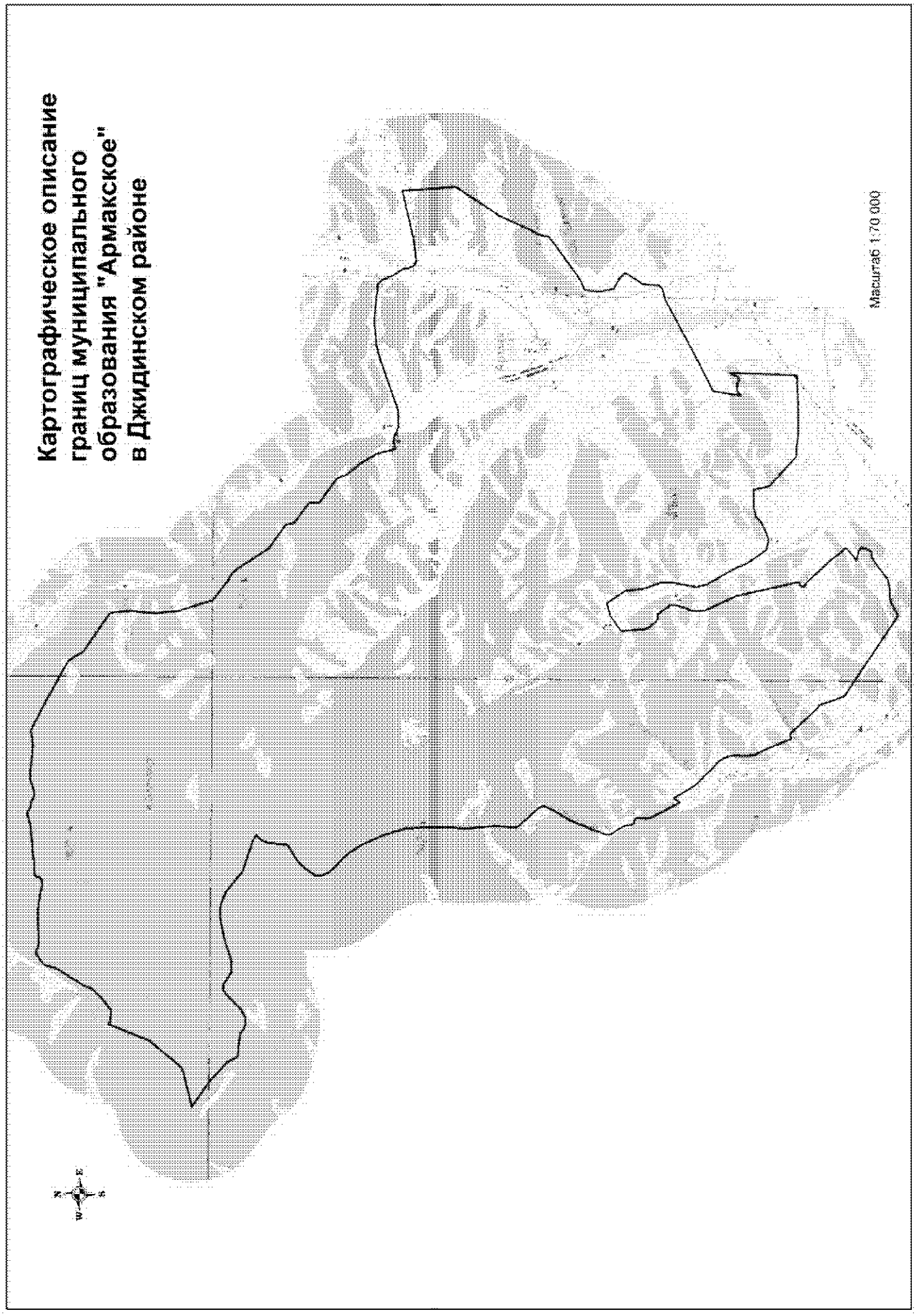
Картографическое описание
границ муниципального
образования "Армакское"
в Джидинском районе
Масштаб 1:70 000

Координатное описание границ муниципального образования «Армакское» в Джидинском районе

Каталог координат характерных точек МО СП «Армакское»

№ п/п	X	Y
1	394362,78	3147555,86
2	394670,41	3148182,89
3	395359,78	3149528,50
4	395417,00	3149755,26
5	395476,19	3149831,41
6	395837,28	3149866,57
7	396200,46	3150112,73
8	396327,60	3150003,99
9	396456,37	3149769,72
10	396763,45	3149718,77
11	397079,38	3149753,35
12	397176,54	3149985,68
13	397772,59	3150827,74
14	397846,64	3150919,15
15	397987,06	3150931,15
16	398087,07	3150962,71
17	398121,49	3151013,43
18	398909,95	3151375,95
19	398979,46	3151437,15
20	399825,38	3152001,46
21	400951,34	3151931,77
22	400722,73	3150863,82
23	400676,05	3150426,24
24	400707,19	3150351,37
25	400752,95	3150314,30
26	400836,17	3150285,31
27	400972,28	3150249,53
28	401169,83	3150131,78
29	401419,91	3150029,83
30	401511,38	3149948,20
31	401521,35	3149775,08
32	401554,29	3149572,10
33	401589,99	3149173,37
34	401584,21	3149045,17
35	401571,67	3148864,25
36	401559,49	3148660,62
37	401524,08	3148494,40
38	401481,19	3148335,62
39	401119,47	3147260,80
40	401107,69	3147027,08
41	401117,51	3146861,51
42	401202,80	3146689,43
43	401211,07	3146636,81
44	401212,35	3146538,87
45	401176,46	3146417,85
46	401493,93	3146339,40
47	401577,02	3146317,98
48	401933,94	3146119,53
49	402254,01	3145860,30
50	402374,81	3145839,43
51	402458,46	3145780,30
52	402819,32	3145295,67
53	403030,09	3145306,11
54	403129,73	3145186,96
55	403360,13	3144873,78
56	403556,66	3144823,74
57	403587,38	3144779,01
58	403909,94	3144339,05
59	404624,48	3143881,89
60	404685,37	3143837,58
61	404746,94	3143748,01
62	404800,98	3143650,79
63	405130,59	3143241,06
64	405894,82	3143010,70
65	406113,38	3142998,62
66	406264,22	3142985,72
67	406347,26	3142979,29
68	406475,16	3142988,62
69	406746,05	3143015,01
70	406806,18	3143023,38
71	406888,91	3143032,07
72	406979,41	3143025,79
73	407326,33	3143000,51
74	407910,24	3142187,52
75	408236,93	3141988,64
76	408802,21	3140999,07
77	409056,15	3140508,42

78	409018,51	3140182,44
79	409038,53	3140044,09
80	409046,24	3139923,66
81	409053,77	3139815,28
82	409086,18	3139653,01
83	409081,24	3139574,59
84	409088,79	3139466,21
85	409071,54	3139405,70
86	409030,88	3139296,65
87	409014,40	3139181,91
88	409015,41	3139109,60
89	409034,41	3139043,57
90	409071,41	3138983,82
91	409097,37	3138851,58
92	409152,60	3138780,04
93	409153,78	3138695,67
94	409136,72	3138623,11
95	409101,98	3138520,17
96	409024,98	3137560,81
97	409038,05	3137488,67
98	409009,25	3137391,83
99	408907,24	3137360,27
100	408866,32	3137269,30
101	408873,77	3137166,95
102	408918,56	3136980,73
103	408964,69	3136698,11
104	408966,46	3136571,57
105	408974,51	3136427,03
106	408965,47	3136209,93
107	408948,93	3136101,22
108	408950,61	3135980,70
109	408976,05	3135884,62
110	409026,02	3135758,76
111	408928,86	3135594,68
112	408824,88	3135487,75
113	408584,90	3135409,06
114	408032,35	3135054,80
115	407807,86	3134946,19
116	407614,75	3134747,63
117	407422,49	3134488,79
118	407449,29	3134296,30
119	407443,94	3134248,01
120	407498,76	3134206,59
121	406614,87	3133832,29
122	405927,19	3133244,17
123	405731,51	3132414,96

124	405326,76	3132971,68
125	405145,55	3133157,72
126	404974,19	3133347,20
127	404791,04	3133433,96
128	404740,73	3133482,88
129	404681,40	3133941,87
130	404590,11	3134082,85
131	404558,68	3134201,50
132	404567,12	3134307,48
133	404660,54	3134487,42
134	404970,37	3134806,01
135	405018,83	3134889,38
136	405023,74	3135011,85
137	404841,39	3135277,27
138	404845,10	3135533,46
139	404980,68	3135963,98
140	405063,57	3136424,96
141	405060,20	3136666,40
142	405018,39	3136817,98
143	404933,07	3137005,36
144	404573,12	3137433,69
145	404466,12	3137753,08
146	404349,02	3138085,57
147	404271,24	3138206,88
148	404160,41	3138089,55
149	404035,36	3138041,49
150	403606,18	3137979,26
151	403395,99	3137632,30
152	403239,37	3137477,94
153	403033,01	3137329,51
154	402880,96	3137320,77
155	402754,55	3137371,93
156	402583,86	3137515,11
157	402372,34	3137737,11
158	402028,55	3137957,26
159	401582,53	3138152,83
160	401250,35	3138250,75
161	401080,86	3138307,94
162	400581,21	3138317,50
163	400154,51	3138314,86
164	399830,79	3138280,57
165	399155,39	3138320,77
166	398702,68	3138284,70
167	398605,76	3138356,12
168	398197,17	3138714,31
169	398124,05	3138739,76

170	397956,25	3138674,57
171	397562,73	3138427,59
172	397089,12	3138229,13
173	396783,11	3138112,39
174	396677,22	3138114,22
175	396470,12	3138256,89
176	396347,21	3138294,86
177	396247,69	3138313,33
178	396181,01	3138352,10
179	396156,55	3138444,38
180	396103,36	3138463,49
181	395928,40	3138437,90
182	395799,00	3138465,87
183	395522,45	3138607,57
184	395199,24	3138775,09
185	395330,64	3138866,70
186	394981,86	3139065,64
187	394804,83	3139186,40
188	394660,42	3139345,53
189	394521,42	3139457,34
190	394376,88	3139625,95
191	394345,69	3139647,02
192	394235,98	3139709,07
193	394160,28	3139743,20
194	394059,61	3139756,82
195	393959,06	3139765,49
196	393838,65	3139748,79
197	393708,05	3139756,96
198	393582,26	3139770,26
199	393496,21	3139819,29
200	392799,14	3140100,87
201	392822,84	3140206,71
202	392207,28	3140770,70
203	392201,56	3140815,82
204	391969,70	3140877,87
205	391641,47	3141003,88
206	390472,66	3142705,30
207	390634,07	3143018,94
208	390643,02	3143099,41
209	390641,35	3143219,93
210	390678,06	3143461,53
211	390963,94	3143857,21
212	391022,78	3143958,46
213	391016,32	3144063,85
214	391090,75	3144125,20
215	391195,62	3144166,81

216	391251,01	3144157,58
217	391296,95	3144102,97
218	391307,85	3144047,80
219	391355,07	3143902,83
220	391552,46	3144151,73
221	391612,65	3144152,51
222	391628,17	3144122,62
223	391653,79	3144087,83
224	391912,42	3143905,56
225	392436,56	3143420,72
226	392467,38	3143365,91
227	392547,80	3143362,01
228	392586,77	3143447,87
229	393931,68	3143170,29
230	394583,61	3142878,04
231	394679,37	3142859,30
232	394789,81	3142855,80
233	394905,12	3142877,51
234	395059,86	3142939,91
235	395249,96	3142997,85
236	395360,42	3142994,35
237	395370,95	3142964,38
238	395624,29	3142802,19
239	395615,67	3142701,62
240	395666,85	3142631,95
241	395747,97	3142577,85
242	395829,26	3142508,66
243	395909,88	3142489,69
244	396402,66	3142451,39
245	396629,16	3142780,97
246	396705,62	3143058,31
247	396310,28	3143313,94
248	395928,11	3143348,83
249	395519,41	3143483,73
250	395308,48	3143480,80
251	394782,63	3143373,05
252	394565,92	3143425,27
253	393928,35	3143767,93
254	393706,14	3143855,22
255	393265,09	3144150,47
256	393237,81	3144305,73
257	393231,45	3144406,11
258	393377,34	3144744,68
259	393491,18	3144866,75
260	393509,97	3144962,45
261	393533,84	3145048,21

262	393527,67	3145128,46
263	393533,48	3145434,93
264	393201,02	3145505,57
265	392614,87	3146120,18
266	392545,59	3146767,13
267	392565,40	3147872,36
268	393890,47	3147930,99
269	393995,92	3147932,47
270	393826,26	3147850,72
271	393802,36	3147769,03
272	393853,27	3147714,52
273	393845,49	3147553,63
274	393776,60	3147452,28
1	394362,78	3147555,86

.»;

62) в приложении 62 «Описание границ муниципального образования «Белоозёрское»:

а) абзацы первый и второй изложить в следующей редакции:

«От точки А. до точки Б. – земли муниципального образования «Инзагатуйское». Граница проходит в восточном направлении, огибая полевой стан Зала-Убэр, далее к пади Зун-Тасархай, затем поворачивает и проходит в юго-восточном направлении.

От точки Б. до точки В. – земли муниципального образования «Боргойское». Граница проходит в южном направлении, пересекая точку 1017,6, с северо-восточной строны летника Нилцагайт, далее пересекает автодорогу Гусиноозерск – Петропавловка – Закаменск, Боргойскую степь, линию электропередач, падь Ташир, доходит до Боргойского хребта.»;

б) в абзаце третьем слова «сельского поселения» заменить словами «муниципального образования»;

в) в абзаце четвертом слова «сельского поселения» заменить словами «муниципального образования», слова «К югу» заменить словами «К северу от границы»;

г) абзац пятый изложить в следующей редакции:

«От точки Д. до точки Е. – земли муниципального образования «Боцинское». Проходит по р. Джида. К югу от границы расположены урочище Цагарал, урочище Оёр-Цаган.»;

д) в абзаце шестом слова «сельского поселения» заменить словами «муниципального образования»;

е) в абзаце седьмом слова «сельского поселения» заменить словами «муниципального образования»;

ж) дополнить картографическим и координатным описанием границ муниципального образования «Белоозёрское» в Джидинском районе в следующей редакции:

«Картографическое описание границ муниципального образования «Белоозёрское» в Джидинском районе

Картографическое описание границ муниципального образования "Белоозёрское" в Джидинском районе

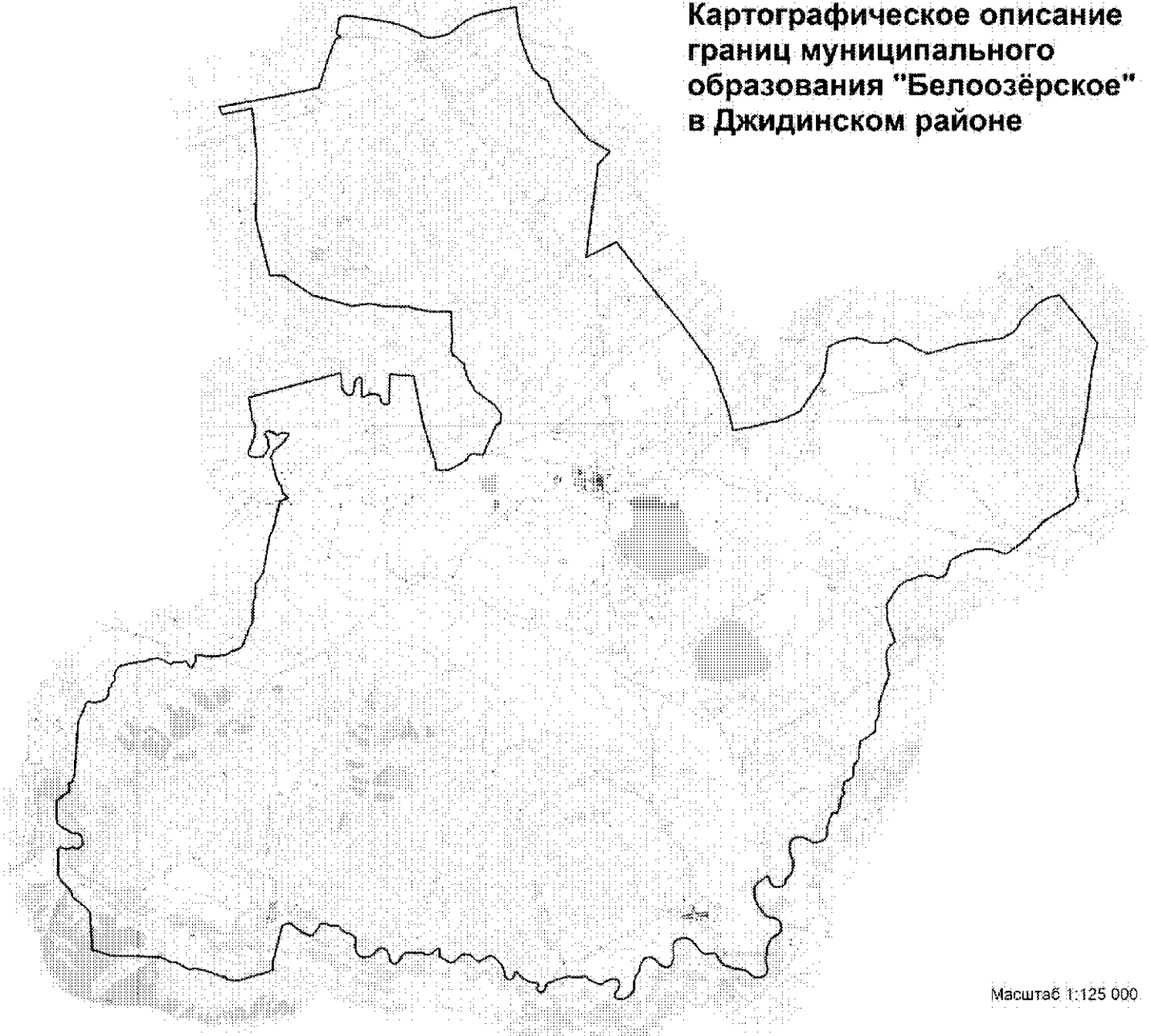

Координатное описание границ муниципального образования «Белоозёрское» в Джидинском районе

Каталог координат характерных точек МО СП «Белоозёрское»

№ п/п	X	Y
1	389741,99	3209604,69
2	389611,89	3209671,76
3	389499,19	3209730,46
4	389446,84	3209781,39
5	389385,35	3209866,64
6	389254,86	3209968,11
7	389141,82	3210044,04
8	388994,87	3210085,03
9	388925,06	3210152,94
10	388854,93	3210246,65
11	388802,10	3210331,98
12	388732,13	3210408,47
13	388679,55	3210476,64
14	388609,89	3210535,90
15	388496,63	3210629,01
16	387290,67	3210681,14
17	387084,31	3211280,84
18	387080,92	3211530,51
19	387069,64	3211719,74
20	387067,04	3211909,05
21	387064,75	3212072,61
22	387062,28	3212244,75
23	387051,21	3212425,34
24	387021,31	3212717,67
25	387010,96	3212846,62
26	387001,35	3212915,37
27	386956,51	3213043,86
28	386850,68	3213223,23
29	386839,84	3213386,59
30	386777,61	3213523,49
31	386689,89	3213642,77
32	386610,13	3213805,25
33	386633,31	3213994,96
34	386613,84	3214158,27
35	386514,39	3214501,23
36	386416,55	3214723,69
37	386371,59	3214860,81
38	386352,83	3214972,49
39	386248,14	3215074,31
40	386237,26	3215237,69
41	386226,23	3215409,73
42	386283,78	3215608,55
43	386333,05	3215781,40
44	386390,34	3215988,77
45	386455,79	3216239,34
46	386555,73	3216529,42
47	386730,80	3216500,10
48	387972,03	3216841,54
49	388001,66	3216884,91
50	388050,92	3217011,39
51	388047,08	3217128,53
52	387919,78	3217260,64
53	387783,24	3217467,10
54	387708,90	3217615,30
55	387673,99	3217681,04
56	387643,01	3217746,89
57	387675,16	3217819,71
58	387752,82	3217907,42
59	387886,53	3218000,37
60	387999,02	3218070,90
61	388053,14	3218133,85
62	388026,08	3218249,08
63	387975,89	3218382,46
64	387962,67	3218545,22
65	387971,38	3218652,71
66	387837,83	3218738,09
67	387728,85	3218898,23
68	387670,34	3219069,03
69	387582,78	3219182,34
70	387469,05	3219210,40
71	387227,34	3219186,65
72	387065,04	3219241,67
73	386964,23	3219343,65
74	386933,51	3219420,86
75	386916,81	3219520,71

76	386933,22	3219662,39
77	387030,20	3219801,63
78	387169,14	3219920,80
79	387230,92	3220012,01
80	387199,83	3220120,86
81	387148,60	3220207,96
82	387088,87	3220246,99
83	386962,57	3220292,52
84	386842,99	3220310,15
85	386760,37	3220344,09
86	386701,97	3220441,79
87	386708,00	3220518,93
88	386761,32	3220592,86
89	386850,87	3220653,30
90	386936,24	3220683,07
91	386995,77	3220741,08
92	387052,01	3220851,34
93	387039,04	3221063,85
94	387028,75	3221195,23
95	387054,48	3221289,86
96	387050,00	3221376,58
97	386989,10	3221449,74
98	386983,23	3221606,27
99	387058,23	3221729,80
100	387127,15	3221800,60
101	387173,17	3221868,59
102	387159,80	3221934,63
103	387056,28	3221927,12
104	386963,31	3221921,66
105	386894,75	3221927,97
106	386796,84	3222118,25
107	386722,84	3222230,02
108	386705,38	3222289,16
109	386715,32	3222346,39
110	386751,94	3222404,39
111	386840,79	3222517,65
112	386934,09	3222609,49
113	386978,59	3222695,70
114	386977,33	3222787,48
115	386943,16	3222922,50
116	386888,33	3222982,09
117	386778,72	3223101,27
118	386729,56	3223208,55
119	386806,73	3223368,48
120	386890,91	3223480,77
121	386914,86	3223589,14
122	386853,03	3223696,22
123	386756,13	3223809,23
124	386621,22	3223915,40
125	386407,18	3224004,50
126	386254,27	3224040,49
127	386170,93	3224090,18
128	386125,20	3224181,61
129	386149,70	3224245,50
130	386193,52	3224293,75
131	386272,43	3224329,82
132	386348,30	3224353,10
133	386376,35	3224394,74
134	386353,56	3224438,90
135	386228,28	3224532,50
136	386153,80	3224639,41
137	386046,32	3224825,34
138	386025,93	3224926,69
139	386017,42	3225082,24
140	385959,74	3225116,37
141	385909,36	3225087,04
142	385852,70	3225051,30
143	385789,04	3225056,82
144	385750,37	3225094,38
145	385707,91	3225182,73
146	385732,06	3225275,15
147	385817,17	3225320,82
148	385950,06	3225351,30
149	386006,54	3225409,25
150	386054,92	3225578,26
151	386107,49	3225683,78
152	386152,90	3225846,44
153	386209,75	3226091,82
154	386176,22	3226221,56
155	386173,79	3226393,02
156	386201,86	3226660,25
157	386099,04	3226744,57
158	385952,01	3227037,92
159	385928,59	3227129,69
160	385959,33	3227200,00
161	386034,20	3227296,38
162	386111,09	3227478,47
163	386115,81	3227596,05
164	386070,19	3227678,00
165	385993,36	3227718,26
166	385897,98	3227729,64
167	385759,07	3227670,51

168	385648,95	3227589,59
169	385537,97	3227581,67
170	385493,14	3227606,46
171	385460,67	3227656,83
172	385449,49	3227774,21
173	385488,51	3227936,72
174	385563,29	3228036,22
175	385669,69	3228158,41
176	385805,56	3228204,81
177	385989,61	3228216,85
178	386176,57	3228251,25
179	386336,97	3228364,64
180	386523,79	3228408,54
181	386690,99	3228487,11
182	386781,65	3228596,37
183	386798,64	3228742,71
184	386765,57	3228834,36
185	386659,06	3228953,60
186	386543,29	3229063,09
187	386468,32	3229198,65
188	386457,65	3229281,11
189	386491,38	3229364,16
190	386557,31	3229425,43
191	386664,75	3229458,69
192	386842,01	3229502,44
193	387042,45	3229479,82
194	387226,49	3229495,07
195	387348,88	3229604,77
196	387400,80	3229754,78
197	387398,53	3229913,57
198	387339,52	3230046,19
199	387175,10	3230224,95
200	387001,91	3230340,05
201	386872,71	3230497,06
202	386893,25	3230846,75
203	386662,73	3230976,93
204	386514,72	3231114,59
205	386382,76	3231468,54
206	386365,05	3231598,50
207	386333,81	3231788,66
208	386262,18	3231914,68
209	386159,17	3232011,73
210	386100,81	3232096,67
211	386083,86	3232172,66
212	386085,63	3232274,33
213	386128,66	3232379,75

214	386197,05	3232488,74
215	386345,50	3232541,59
216	386479,45	3232502,16
217	386641,84	3232475,82
218	387000,11	3232522,12
219	387231,04	3232592,05
220	387325,38	3232656,89
221	387387,86	3232730,80
222	387446,96	3232823,76
223	387499,62	3232916,57
224	387562,56	3232961,94
225	387651,26	3232982,23
226	387822,80	3232978,25
227	387905,91	3232941,28
228	387967,19	3232872,27
229	388003,72	3232758,41
230	388040,99	3232593,80
231	388086,95	3232489,64
232	388346,89	3232296,26
233	388503,72	3232206,38
234	388669,76	3232148,37
235	388828,79	3232131,47
236	388962,30	3232123,84
237	389132,25	3232230,98
238	389238,07	3232388,11
239	389335,04	3232497,47
240	389359,37	3232577,18
241	389301,75	3232611,38
242	389161,32	3232657,06
243	389032,83	3232756,90
244	389003,07	3232842,24
245	389004,87	3232940,73
246	389050,85	3233065,25
247	389141,96	3233136,37
248	389252,66	3233166,51
249	389340,79	3233228,12
250	389384,16	3233304,90
251	389507,08	3233370,16
252	389690,73	3233410,86
253	389862,41	3233403,67
254	389983,83	3233345,65
255	390159,29	3233299,85
256	390400,54	3233309,54
257	390529,98	3233362,19
258	390579,82	3233429,54
259	390610,21	3233534,83

260	390617,93	3233658,76
261	390593,82	3233801,37
262	390519,15	3233914,70
263	390460,85	3233993,27
264	390434,04	3234094,55
265	390463,20	3234282,34
266	390540,23	3234448,58
267	390688,66	3234514,23
268	390974,29	3234530,88
269	391097,51	3234577,11
270	391189,21	3234603,74
271	391296,65	3234649,69
272	391362,85	3234682,41
273	391387,51	3234736,70
274	391373,69	3234819,16
275	391442,70	3234883,64
276	391565,82	3234929,78
277	391759,19	3234957,90
278	391882,69	3234991,41
279	392014,39	3235110,77
280	392104,53	3235023,09
281	392370,42	3235093,50
282	392420,43	3235151,32
283	392447,50	3235253,36
284	392538,07	3235368,97
285	392705,95	3235403,09
286	392871,15	3235399,02
287	392981,45	3235460,89
288	393116,39	3235577,10
289	393430,74	3235584,70
290	393690,47	3235635,92
291	393830,09	3235879,28
292	394010,88	3236120,04
293	394312,55	3236130,61
294	394526,94	3236244,72
295	394933,26	3236263,14
296	395486,28	3236461,38
297	395808,46	3236592,93
298	396289,22	3236510,68
299	396549,78	3236504,77
300	396760,82	3236625,25
301	396891,74	3236804,97
302	397271,52	3236680,06
303	397593,98	3236560,62
304	397914,81	3236560,24
305	398026,87	3236544,59

306	398061,35	3236545,03
307	398129,96	3236563,26
308	398206,67	3236615,97
309	398283,56	3236660,04
310	398334,48	3236712,42
311	398445,71	3236757,01
312	398513,90	3236809,61
313	398598,92	3236888,25
314	398701,32	3236949,94
315	398760,25	3237045,49
316	398828,05	3237123,93
317	398877,90	3237253,70
318	398876,69	3237339,75
319	398944,62	3237401,00
320	398926,55	3237469,60
321	399010,91	3237591,32
322	399010,78	3237599,94
323	399043,00	3237755,28
324	399050,50	3237832,87
325	399032,31	3237910,11
326	399022,70	3237978,87
327	399013,22	3238039,00
328	398995,28	3238090,34
329	398942,35	3238184,34
330	398950,12	3238244,66
331	398966,56	3238305,21
332	398974,19	3238374,16
333	399084,53	3238487,62
334	399517,61	3238648,17
335	399702,96	3238985,61
336	399845,22	3239427,43
337	399858,08	3239934,42
338	399688,13	3240438,86
339	400192,47	3241137,21
340	400328,68	3241242,43
341	400557,53	3241503,88
342	400710,60	3241635,08
343	401282,50	3242598,59
344	401350,47	3242668,43
345	401427,41	3242703,91
346	401495,41	3242765,11
347	401598,51	3242783,79
348	402495,29	3242675,76
349	403429,69	3242955,66
350	404494,48	3243142,67
351	404632,08	3243153,24

352	405405,30	3243258,72
353	405963,40	3243361,22
354	406486,75	3243489,00
355	407121,80	3243015,82
356	408053,29	3242271,24
357	407980,85	3241908,71
358	407896,76	3241761,20
359	407829,66	3241639,73
360	407753,74	3241526,78
361	407668,64	3241456,69
362	407287,11	3241038,20
363	406962,47	3240861,48
364	406877,65	3240774,20
365	406776,71	3240600,62
366	406684,59	3240418,56
367	406660,20	3240314,93
368	406653,72	3240159,95
369	406506,15	3239012,93
370	406390,78	3238649,74
371	406308,76	3238355,92
372	406219,15	3237993,11
373	406379,85	3237582,18
374	406493,25	3237471,86
375	406581,91	3237283,74
376	406652,94	3237129,72
377	406706,17	3237018,56
378	406707,39	3236932,48
379	406691,23	3236854,78
380	406581,61	3236689,71
381	406580,15	3236181,82
382	406668,47	3236019,46
383	406722,54	3235848,09
384	406749,88	3235736,51
385	406751,55	3235616,04
386	406745,21	3235452,36
387	406687,14	3235296,66
388	406646,30	3235141,08
389	406588,23	3234985,32
390	406473,54	3234763,97
391	405677,01	3234641,54
392	405347,95	3234484,90
393	404622,29	3233976,54
394	404426,27	3233836,09
395	404375,79	3233757,88
396	404316,79	3233662,40
397	404292,11	3233584,56

398	404225,15	3233445,91
399	404183,54	3233342,00
400	404150,59	3233238,25
401	404109,43	3233099,97
402	404085,36	3232979,06
403	403939,74	3232305,57
404	403819,74	3231649,65
405	404380,92	3231537,02
406	404787,19	3231413,53
407	405098,90	3231288,76
408	405479,21	3231173,55
409	405920,70	3230998,94
410	407381,12	3229986,29
411	408582,47	3229021,69
412	409966,05	3227964,95
413	409486,27	3226973,98
414	412493,28	3227407,65
415	412907,12	3227795,11
416	413308,55	3227100,17
417	414345,17	3226225,82
418	414536,28	3226025,11
419	414785,87	3225953,27
420	415201,85	3225831,03
421	415278,53	3225734,18
422	415325,82	3225584,19
423	415455,54	3225465,48
424	415547,38	3225361,32
425	416123,21	3225120,78
426	416758,88	3224911,23
427	417618,88	3224817,79
428	417494,16	3224040,19
429	417351,33	3223480,79
430	417160,26	3223139,16
431	416790,44	3222651,91
432	416711,39	3222379,63
433	416663,41	3222039,99
434	416727,96	3221732,06
435	416818,67	3221710,73
436	417075,71	3221104,19
437	417186,41	3220729,10
438	417308,32	3220090,54
439	417407,64	3219451,65
440	417432,44	3219293,82
441	417359,66	3219112,01
442	416827,79	3218995,78
443	416728,96	3219139,71

444	416682,37	3219009,25
445	416577,89	3218934,16
446	416089,69	3218728,83
447	415104,66	3218410,11
448	414835,02	3217042,94
449	414522,20	3215170,47
450	414279,80	3215268,03
451	414471,10	3216240,90
452	412878,41	3216369,31
453	410866,67	3216299,03
454	409046,63	3216743,69
455	409050,42	3217007,33
456	409017,57	3217202,72
457	408879,52	3217381,63
458	408371,76	3218142,85
459	408125,97	3219020,73
460	408015,35	3219388,30
461	408090,57	3219939,23
462	407992,98	3220450,04
463	407996,11	3220766,44
464	407975,35	3220958,98
465	407984,20	3221188,14
466	407934,18	3221319,99
467	407857,34	3221644,36
468	407790,51	3222113,41
469	407796,03	3222583,56
470	406802,91	3222610,38
471	406720,40	3222579,06
472	406637,69	3222570,36
473	406471,91	3222575,63
474	406380,72	3222634,60
475	406319,17	3222724,09
476	406074,52	3222984,31
477	405931,16	3222997,43
478	405847,73	3223041,46
479	405749,68	3223047,60
480	405658,83	3223084,02
481	405583,01	3223120,61
482	405507,16	3223157,25
483	405210,87	3223341,42
484	404742,75	3223960,08
485	404621,08	3224041,21
486	404521,99	3224122,72
487	404423,59	3224159,00
488	404265,61	3224141,75
489	404138,04	3224109,79

490	404109,61	3223988,89
491	403148,68	3223564,15
492	403188,94	3223217,36
493	403127,32	3223103,54
494	402998,23	3223028,69
495	402911,18	3222910,86
496	402830,56	3222771,96
497	402690,15	3222500,31
498	402651,19	3222172,06
499	402659,83	3222129,16
500	402663,29	3222101,79
501	402662,53	3222080,76
502	402661,41	3222062,64
503	402663,44	3222040,06
504	402924,48	3222006,36
505	404097,07	3221646,11
506	405719,84	3221337,32
507	405790,66	3220580,73
508	404887,39	3220533,73
509	404844,34	3220533,07
510	404819,70	3220446,69
511	404838,09	3220360,81
512	404908,20	3220275,75
513	405020,33	3220260,06
514	405089,37	3220243,84
515	405133,59	3220158,34
516	405169,17	3220081,36
517	405153,27	3219986,47
518	405154,60	3219891,76
519	405095,95	3219779,02
520	405071,14	3219701,19
521	405123,71	3219633,07
522	405183,78	3219651,16
523	405243,98	3219652,00
524	405338,80	3219644,71
525	405570,96	3219665,13
526	405683,08	3219649,46
527	405709,83	3219580,98
528	405676,27	3219520,28
529	405633,96	3219468,01
530	405556,95	3219432,51
531	405453,72	3219431,05
532	405350,93	3219395,19
533	405204,71	3219384,58
534	405119,73	3219305,89
535	405129,62	3219211,37

536	405217,05	3219117,87
537	405321,56	3219033,24
538	405442,43	3219009,07
539	405511,10	3219018,67
540	405597,25	3219011,26
541	405743,65	3219013,32
542	405847,64	3218963,12
543	405105,55	3215999,93
544	404385,36	3216099,94
545	404202,99	3216196,95
546	403854,88	3216173,99
547	403358,50	3215966,95
548	403255,11	3215974,12
549	403193,99	3216033,56
550	403157,83	3216153,60
551	403156,77	3216231,04
552	403188,82	3216403,64
553	403239,55	3216473,19
554	403307,56	3216534,46
555	403384,22	3216587,13
556	403512,77	3216632,00
557	403599,30	3216598,75
558	403711,04	3216608,94
559	403814,98	3216567,32
560	403893,24	3216508,14
561	403919,42	3216482,72
562	403987,24	3216561,14
563	404020,77	3216621,87
564	403967,72	3216724,41
565	403949,66	3216784,47
566	403914,50	3216835,57
567	403853,73	3216877,83
568	403929,34	3217007,98
569	403945,54	3217085,72
570	403935,43	3217188,88
571	403925,71	3217266,18
572	403839,57	3217273,62
573	403746,16	3217177,59
574	403643,97	3217098,67
575	403541,94	3217011,20
576	403466,02	3216898,21
577	403398,58	3216793,98
578	403287,08	3216766,62
579	403244,79	3216714,37
580	403150,35	3216695,81
581	403072,42	3216720,56

582	402995,02	3216719,50
583	402908,48	3216752,69
584	402804,87	3216777,07
585	402692,56	3216801,32
586	402571,71	3216825,45
587	402288,59	3216930,01
588	402241,12	3217003,36
589	402034,63	3217044,75
590	401835,50	3217200,08
591	401817,11	3217214,42
592	401812,82	3217217,74
593	401732,30	3216967,09
594	401186,74	3216823,72
595	401009,93	3216781,43
596	400853,20	3216728,56
597	400569,03	3216599,52
598	400105,17	3216524,19
599	399426,94	3216394,25
600	399281,93	3216297,50
601	399171,04	3216227,07
602	399085,99	3216148,46
603	398914,18	3216120,25
604	398733,38	3216126,30
605	398604,46	3216107,28
606	398501,89	3216054,23
607	398407,23	3216052,91
608	398252,44	3216042,15
609	398140,55	3216040,58
610	398046,05	3216030,62
611	397934,13	3216029,05
612	397848,04	3216027,86
613	397753,99	3215983,49
614	397625,91	3215904,22
615	397403,09	3215832,27
616	397232,07	3215752,43
617	397095,04	3215698,86
618	396984,13	3215628,47
619	396884,96	3215334,34
620	396817,56	3215230,11
621	396776,20	3215109,04
622	396760,71	3214979,66
623	396727,70	3214875,92
624	396741,99	3214471,52
625	396787,83	3214274,15
626	396780,86	3214153,52
627	396634,19	3214177,31

628	396582,64	3214167,96
629	396480,32	3214097,66
630	396420,59	3214062,41
631	396361,00	3214009,95
632	396465,47	3213925,28
633	396578,64	3213840,81
634	396553,99	3213754,33
635	396563,81	3213668,43
636	396557,56	3213496,11
637	396558,82	3213410,09
638	396481,92	3213365,95
639	396526,12	3213280,50
640	396631,50	3213135,59
641	396667,19	3213041,39
642	396694,29	3212955,70
643	396695,27	3212878,24
644	396671,44	3212740,15
645	396638,48	3212636,40
646	396614,06	3212532,78
647	396581,10	3212428,95
648	396582,98	3212291,25
649	396526,39	3212023,61
650	396486,53	3211799,22
651	396462,07	3211704,16
652	396394,18	3211634,34
653	396326,02	3211581,80
654	396240,40	3211546,12
655	396172,03	3211510,77
656	396008,02	3211542,92
657	395923,29	3211446,99
658	395786,13	3211402,09
659	395726,96	3211323,74
660	395529,14	3211312,37
661	395418,13	3211250,57
662	395367,59	3211163,80
663	395317,59	3211051,17
664	395301,83	3210939,08
665	395286,39	3210818,28
666	395322,37	3210706,86
667	395306,32	3210620,63
668	395160,84	3210558,27
669	394998,29	3210487,14
670	394801,92	3210372,47
671	394613,20	3210318,21
672	392987,94	3210192,29
673	392730,72	3210119,83
674	392663,95	3209963,93
675	392542,49	3210031,10
676	392413,83	3209994,90
677	392321,11	3209855,87
678	392228,16	3209734,05
679	392152,09	3209629,65
680	392049,42	3209585,21
681	391954,76	3209583,85
682	391696,40	3209588,87
683	391618,97	3209587,78
684	391532,65	3209603,85
685	391386,19	3209610,37
686	391237,06	3209806,34
687	391174,78	3209951,81
688	391087,33	3210053,92
689	391058,94	3210234,31
690	391014,08	3210371,41
691	390944,78	3210396,26
692	390832,65	3210411,94
693	390720,44	3210436,19
694	390635,07	3210383,36
695	390576,64	3210253,41
696	390613,37	3210090,38
697	390572,00	3209969,26
698	390547,07	3209900,03
699	390600,32	3209788,86
700	390627,39	3209694,49
701	390559,46	3209633,30
702	390456,30	3209623,29
1	389741,99	3209604,69

.»;

63) в приложении 63 «Описание границ муниципального образования «Боргойское»:

а) абзацы первый – четвертый изложить в следующей редакции:

«От точки А. до точки Б. – земли муниципального образования «Инзагатуйское». Граница проходит в северо-восточном направлении через урочище Базарай-Хунды, пересекает дорогу, проходит с восточной стороны овцетоварной фермы.

От точки Б. до точки В. – земли Селенгинского района. Граница проходит в восточном направлении, пересекая боргойскую степь, автодорогу республиканского значения Закаменск – Петропавловка – Гусиноозерск. Далее уходит в южном направлении до точки В. на Борогойском хребте.

От точки В. до точки Г. – земли муниципального образования «Дырестуйское». Граница идет на юг по Боргойскому хребту, через пункт триангуляции с высотной отметкой 1189,0, 1179,3.

От точки Г. до точки А. – земли муниципального образования «Белоозёрское». Граница проходит от Боргойский хребет в юго-западном направлении, пересекает падь Ташир, линию электропередач, Боргойскую степь, автодорогу Гусиноозерск – Петропавловка – Закаменск, далее граница идет в северном направлении, с северо-восточной строны летника Нилцагайт, и пересекает точку с высотной отметкой 1017,6, по землям Джидинского мехлесхоза.»;

б) абзац пятый признать утратившим силу;

в) дополнить картографическим и координатным описанием границ муниципального образования «Боргойское» в Джидинском районе в следующей редакции:

«Картографическое описание границ муниципального образования «Боргойское» в Джидинском районе

Картографическое описание границ муниципального образования "Боргойское" в Джидинском районе



Координатное описание границ муниципального образования «Боргойское» в Джидинском районе

Каталог координат характерных точек МО СП «Боргойское»

№ п/п	X	Y
1	417998,16	3246005,98
2	418389,52	3244036,92
3	422058,19	3244693,46
4	424893,95	3241528,21
5	425103,03	3238402,29
6	423780,45	3237900,89
7	423636,86	3237290,31
8	424314,58	3236128,94
9	424385,59	3233417,79
10	424302,45	3233275,30
11	422648,71	3234324,75
12	420655,48	3234658,46
13	418977,39	3234863,95
14	417807,91	3233172,41
15	417858,23	3233024,01
16	417794,14	3232759,43
17	416947,10	3231807,97
18	416129,79	3231116,73
19	414689,43	3229620,28
20	414229,52	3229116,69
21	412907,12	3227795,11
22	412493,28	3227407,65
23	409486,27	3226973,98
24	409966,05	3227964,95
25	408582,47	3229021,69
26	407381,12	3229986,29
27	405920,70	3230998,94
28	405479,21	3231173,55
29	405098,90	3231288,76
30	404787,19	3231413,53
31	404380,92	3231537,02
32	403819,74	3231649,65
33	403939,74	3232305,57
34	404085,36	3232979,06
35	404109,43	3233099,97
36	404150,59	3233238,25
37	404183,54	3233342,00
38	404225,15	3233445,91
39	404292,11	3233584,56
40	404316,79	3233662,40
41	404375,79	3233757,88
42	404426,27	3233836,09
43	404622,29	3233976,54
44	405347,95	3234484,90
45	405677,01	3234641,54
46	406473,54	3234763,97
47	406588,23	3234985,32
48	406646,30	3235141,08
49	406687,14	3235296,66
50	406745,21	3235452,36
51	406751,55	3235616,04
52	406749,88	3235736,51
53	406722,54	3235848,09
54	406668,47	3236019,46
55	406580,15	3236181,82
56	406581,61	3236689,71
57	406691,23	3236854,78
58	406707,39	3236932,48
59	406706,17	3237018,56
60	406652,94	3237129,72
61	406581,91	3237283,74
62	406493,25	3237471,86
63	406379,85	3237582,18
64	406219,15	3237993,11
65	406308,76	3238355,92
66	406390,78	3238649,74
67	406506,15	3239012,93
68	406653,72	3240159,95
69	406660,20	3240314,93
70	406684,59	3240418,56
71	406776,71	3240600,62
72	406877,65	3240774,20
73	406962,47	3240861,48
74	407287,11	3241038,20
75	407668,64	3241456,69
76	407753,74	3241526,78
77	407829,66	3241639,73
78	407896,76	3241761,20
79	407980,85	3241908,71

80	408053,29	3242271,24
81	408504,90	3242597,49
82	408784,40	3242721,92
83	410479,21	3242896,23
84	412505,66	3243055,12
85	412795,31	3243169,64
86	414484,62	3243745,57
87	415024,41	3243923,86
88	415658,00	3244575,45
89	416513,45	3245169,93
1	417998,16	3246005,98

.»;

64) в приложении 64:

а) описание границ муниципального образования «Боцинское» изложить в следующей редакции:

«Описание границ муниципального образования «Боцинское»

От точки А. до точки Б. – земли муниципального образования «Белоозёрское». Проходит по р. Джида. К юго от границы расположены урочище Оёр-Цаган, урочище Цагарал.

От точки Б. до точки В. – земли муниципального образования «Енхорское». К северо-западу расположена гора Трехтологой, точка 718,0.

От точки В. до точки Г. – земли Монголии. Проходит по точкам с высотными отметками 913,6, 783,4, 765,4, 757,6, гора Хобол, 710,0, к югу расположена падь Хурай-Хундий.

От точки Г. до точки А. – земли Джидинского мехлесхоза. К западу от границы расположена падь Боцийка, далее восточнее расположена точка с высотной отметкой 818,3, обходит тригонометрический пункт Утес с высотной отметкой 811,4 с северо-восточной стороны.»;

б) дополнить картографическим и координатным описанием границ муниципального образования «Боцинское» в Джидинском районе в следующей редакции:

«Картографическое описание границ муниципального образования «Боцинское» в Джидинском районе

Картографическое описание границ
муниципального образования
"Боцинское" в Джидинском районе
Масштаб 1:50 000

Координатное описание границ муниципального образования «Боцинское» в Джидинском районе

Каталог координат характерных точек МО СП «Боцинскос»

№ п/п	X	Y
1	386730,80	3216500,10
2	386735,48	3216620,87
3	386699,29	3216712,43
4	386586,45	3216828,41
5	386450,79	3216994,91
6	386328,57	3217255,57
7	386281,57	3217390,50
8	386250,46	3217457,84
9	386188,48	3217585,09
10	386103,46	3217734,55
11	386079,65	3217824,57
12	386017,39	3217966,86
13	385939,09	3218184,20
14	385875,42	3218431,86
15	385818,61	3218724,89
16	385621,40	3219362,36
17	385544,75	3219459,27
18	385460,74	3219540,94
19	385377,46	3219569,91
20	384849,27	3219630,37
21	384060,59	3219468,76
22	384008,42	3219430,35
23	383843,02	3219405,47
24	383684,62	3219425,84
25	382839,39	3219542,12
26	382764,27	3219526,00
27	382696,39	3219532,63
28	382605,91	3219538,85
29	382530,24	3219560,42
30	382462,35	3219567,00
31	382402,01	3219573,75
32	382341,67	3219580,42
33	382303,21	3219632,60
34	382264,68	3219699,82
35	382180,83	3219774,03
36	382112,22	3219825,75
37	382044,10	3219854,96
38	381968,07	3219899,13
39	381891,60	3219988,43
40	381740,07	3220046,57
41	381640,86	3220143,15
42	380849,35	3220184,83
43	380652,33	3220264,96
44	380606,38	3220324,57
45	380635,10	3220422,89
46	380769,06	3220537,76
47	380813,44	3220598,65
48	380759,97	3220650,62
49	380646,92	3220656,60
50	380488,01	3220707,13
51	380419,67	3220751,36
52	380312,06	3220900,48
53	380182,70	3220996,64
54	379993,12	3221084,38
55	379766,62	3221126,41
56	379600,30	3221169,32
57	379434,13	3221204,64
58	379253,19	3221217,22
59	379117,25	3221237,94
60	378800,14	3221293,75
61	377469,02	3221237,62
62	378363,27	3222368,15
63	377728,46	3224581,88
64	377328,49	3226662,58
65	377453,66	3228004,12
66	378281,48	3230508,19
67	378235,69	3230939,19
68	378657,02	3231744,40
69	378722,72	3232853,88
70	378071,37	3233652,37
71	378840,19	3234810,73
72	379700,89	3235060,59
73	380021,34	3234763,76
74	380550,59	3234620,41
75	381080,26	3234447,06

76	381593,24	3234393,89
77	382154,92	3234085,36
78	382444,00	3233878,44
79	382821,66	3233808,40
80	383172,06	3233527,03
81	383513,38	3233372,51
82	383619,45	3233281,85
83	383715,36	3233245,11
84	383890,14	3233234,81
85	384014,52	3233201,56
86	384210,02	3233077,28
87	384462,01	3233001,38
88	384762,05	3232894,34
89	385802,72	3232515,02
90	385969,02	3232451,16
91	386085,63	3232274,33
92	386083,86	3232172,66
93	386100,81	3232096,67
94	386159,17	3232011,73
95	386262,18	3231914,68
96	386333,81	3231788,66
97	386365,05	3231598,50
98	386382,76	3231468,54
99	386514,72	3231114,59
100	386662,73	3230976,93
101	386893,25	3230846,75
102	386872,71	3230497,06
103	387001,91	3230340,05
104	387175,10	3230224,95
105	387339,52	3230046,19
106	387398,53	3229913,57
107	387400,80	3229754,78
108	387348,88	3229604,77
109	387226,49	3229495,07
110	387042,45	3229479,82
111	386842,01	3229502,44
112	386664,75	3229458,69
113	386557,31	3229425,43
114	386491,38	3229364,16
115	386457,65	3229281,11
116	386468,32	3229198,65
117	386543,29	3229063,09
118	386659,06	3228953,60
119	386765,57	3228834,36
120	386798,64	3228742,71
121	386781,65	3228596,37

122	386690,99	3228487,11
123	386523,79	3228408,54
124	386336,97	3228364,64
125	386176,57	3228251,25
126	385989,61	3228216,85
127	385805,56	3228204,81
128	385669,69	3228158,41
129	385563,29	3228036,22
130	385488,51	3227936,72
131	385449,49	3227774,21
132	385460,67	3227656,83
133	385493,14	3227606,46
134	385537,97	3227581,67
135	385648,95	3227589,59
136	385759,07	3227670,51
137	385897,98	3227729,64
138	385993,36	3227718,26
139	386070,19	3227678,00
140	386115,81	3227596,05
141	386111,09	3227478,47
142	386034,20	3227296,38
143	385959,33	3227200,00
144	385928,59	3227129,69
145	385952,01	3227037,92
146	386099,04	3226744,57
147	386201,86	3226660,25
148	386173,79	3226393,02
149	386176,22	3226221,56
150	386209,75	3226091,82
151	386152,90	3225846,44
152	386107,49	3225683,78
153	386054,92	3225578,26
154	386006,54	3225409,25
155	385950,06	3225351,30
156	385817,17	3225320,82
157	385732,06	3225275,15
158	385707,91	3225182,73
159	385750,37	3225094,38
160	385789,04	3225056,82
161	385852,70	3225051,30
162	385909,36	3225087,04
163	385959,74	3225116,37
164	386017,42	3225082,24
165	386025,93	3224926,69
166	386046,32	3224825,34
167	386153,80	3224639,41

168	386228,28	3224532,50
169	386353,56	3224438,90
170	386376,35	3224394,74
171	386348,30	3224353,10
172	386272,43	3224329,82
173	386193,52	3224293,75
174	386149,70	3224245,50
175	386125,20	3224181,61
176	386170,93	3224090,18
177	386254,27	3224040,49
178	386407,18	3224004,50
179	386621,22	3223915,40
180	386756,13	3223809,23
181	386853,03	3223696,22
182	386914,86	3223589,14
183	386890,91	3223480,77
184	386806,73	3223368,48
185	386729,56	3223208,55
186	386778,72	3223101,27
187	386888,33	3222982,09
188	386943,16	3222922,50
189	386977,33	3222787,48
190	386978,59	3222695,70
191	386934,09	3222609,49
192	386840,79	3222517,65
193	386751,94	3222404,39
194	386715,32	3222346,39
195	386705,38	3222289,16
196	386722,84	3222230,02
197	386796,84	3222118,25
198	386894,75	3221927,97
199	386963,31	3221921,66
200	387056,28	3221927,12
201	387159,80	3221934,63
202	387173,17	3221868,59
203	387127,15	3221800,60
204	387058,23	3221729,80
205	386983,23	3221606,27
206	386989,10	3221449,74
207	387050,00	3221376,58
208	387054,48	3221289,86
209	387028,75	3221195,23
210	387039,04	3221063,85
211	387052,01	3220851,34
212	386995,77	3220741,08
213	386936,24	3220683,07
214	386850,87	3220653,30
215	386761,32	3220592,86
216	386708,00	3220518,93
217	386701,97	3220441,79
218	386760,37	3220344,09
219	386842,99	3220310,15
220	386962,57	3220292,52
221	387088,87	3220246,99
222	387148,60	3220207,96
223	387199,83	3220120,86
224	387230,92	3220012,01
225	387169,14	3219920,80
226	387030,20	3219801,63
227	386933,22	3219662,39
228	386916,81	3219520,71
229	386933,51	3219420,86
230	386964,23	3219343,65
231	387065,04	3219241,67
232	387227,34	3219186,65
233	387469,05	3219210,40
234	387582,78	3219182,34
235	387670,34	3219069,03
236	387728,85	3218898,23
237	387837,83	3218738,09
238	387971,38	3218652,71
239	387962,67	3218545,22
240	387975,89	3218382,46
241	388026,08	3218249,08
242	388053,14	3218133,85
243	387999,02	3218070,90
244	387886,53	3218000,37
245	387752,82	3217907,42
246	387675,16	3217819,71
247	387643,01	3217746,89
248	387673,99	3217681,04
249	387708,90	3217615,30
250	387783,24	3217467,10
251	387919,78	3217260,64
252	388047,08	3217128,53
253	388050,92	3217011,39
254	388001,66	3216884,91
255	387972,03	3216841,54
1	386730,80	3216500,10

.»;

65) в приложении 65 «Описание границ муниципального образования «Булыкское»:

а) в абзаце первом слова «сельского поселения» заменить словами «муниципального образования»;

б) в абзаце втором слова «сельского поселения» заменить словами «муниципального образования», слова «пересекает реку Цагатуй,» заменить словами «от р. Цагатуй, пересекает»;

в) в абзаце третьем слова «сельского поселения» заменить словами «муниципального образования», слова «Чермутайская, пади Левая Чермутайская» заменить словами «Чемуртаевская, пади Левая Чемуртаевская»;

г) абзацы четвертый и пятый изложить в следующей редакции:

«От точки В1. до точки Г. – земли Монголии. Граница проходит по границе с Монголией. Граница проходит по пункту 804 с высотной отметкой 1 529,3 на г. Каменная до пункта 803 с высотной отметкой 1 562,1.

От точки Г. до точки Д. – земли муниципального образования «Желтуринское». Граница проходит по лесной тропе, пересекает точки 1 612,7, 1 509,1, проходит вдоль реки Каменная речка, далее проходит по овцетоварной ферме, урочищу Елоты, идет по лесной тропе до пересечения р. Джида.»;

д) дополнить абзацем шестым следующего содержания:

«От точки Д. до точки А. – земли муниципального образования «Нижнебургалтайское». Граница пересекает р. Джида, р. Бургалтай, огибая гору Зун-Гунзан с высотной отметкой 1137,5, пересекает линии электропередач и доходит до границы с муниципальным образованием «Гэгэтуйское».»;

е) дополнить картографическим и координатным описанием границ муниципального образования «Булыкское» в Джидинском районе в следующей редакции:

«Картографическое описание границ муниципального образования «Булыкское» в Джидинском районе

Картографическое описание границ муниципального образования "Булыкское" в Джидинском районе

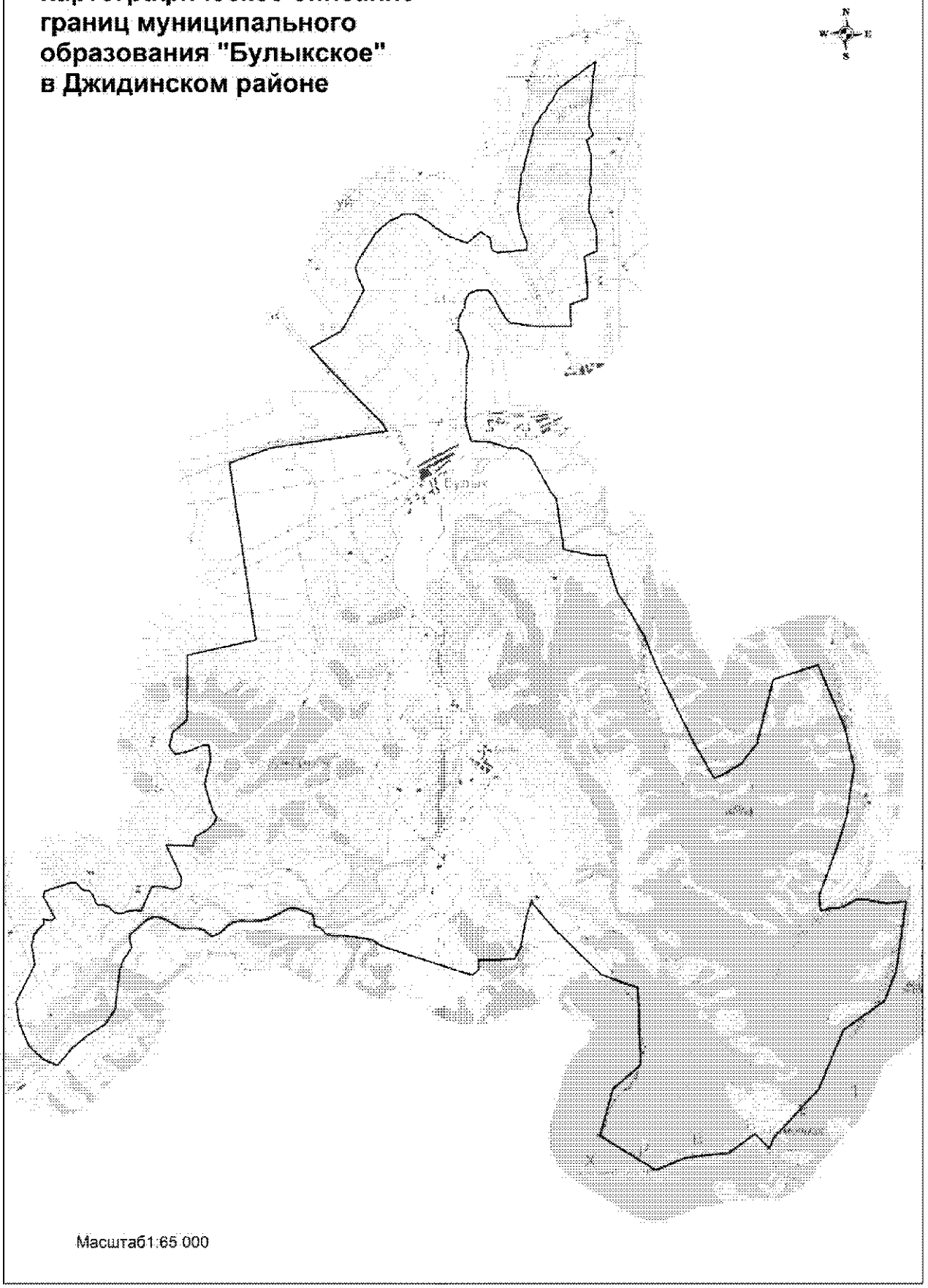

Масштаб1:65 000

Координатное описание границ муниципального образования «Булыкское» в Джидинском районе

Каталог координат характерных точек МО СП «Булыкское»

№ п/п	X	Y
1	385797,01	3187360,94
2	385333,43	3187547,40
3	385067,41	3187832,00
4	384944,12	3188107,24
5	385125,59	3188269,98
6	385294,74	3188406,82
7	385318,23	3188445,91
8	385485,64	3188654,61
9	385517,84	3188694,73
10	385687,90	3188967,89
11	385757,64	3189077,08
12	386030,74	3189253,09
13	386804,07	3189358,56
14	386984,02	3189421,30
15	387239,79	3189597,04
16	387386,68	3189564,68
17	387490,24	3189555,16
18	387618,32	3189709,42
19	387793,49	3189908,83
20	387836,23	3190033,30
21	387837,86	3190144,48
22	387801,40	3190248,84
23	387710,28	3190406,33
24	387619,16	3190563,91
25	387607,80	3190694,01
26	387604,78	3190913,10
27	387571,46	3191026,99
28	387503,68	3191099,16
29	387455,14	3191161,96
30	387454,48	3191209,62
31	387475,63	3191289,32
32	387537,89	3191382,35
33	387647,67	3191485,52
34	387714,65	3191606,14
35	387742,62	3191731,43
36	387727,06	3191940,86
37	387740,17	3192134,79
38	387769,86	3192287,70
39	387967,52	3192687,49
40	387976,16	3192754,32
41	387961,50	3192893,90
42	387856,07	3193168,80
43	387757,28	3193189,66
44	387642,90	3193191,27
45	387591,12	3193302,32
46	387462,89	3193429,30
47	387427,92	3193535,96
48	387424,27	3193803,70
49	387336,31	3194344,87
50	387288,81	3194397,78
51	387227,27	3194483,96
52	387171,64	3194630,49
53	386641,12	3196183,31
54	386619,44	3196303,48
55	386658,75	3196364,33
56	386711,42	3196425,32
57	386905,78	3196414,59
58	386902,58	3196642,27
59	386915,82	3197137,93
60	387155,45	3197263,23
61	387743,95	3197382,76
62	388076,62	3197493,92
63	388002,09	3197507,93
64	387455,10	3197963,40
65	387202,56	3198227,13
66	387047,76	3198362,47
67	386581,05	3198843,92
68	386310,83	3199552,21
69	384789,82	3199585,35
70	384326,82	3199035,85
71	383407,33	3198769,64
72	382716,63	3199859,11
73	382953,72	3200451,92
74	383035,86	3201304,24
75	383406,58	3201818,05
76	383113,59	3202099,05
77	383314,62	3202180,51
78	384270,40	3203089,85
79	385431,05	3203585,69

80	385989,81	3204408,04
81	386577,05	3204639,26
82	387939,98	3204859,09
83	387908,87	3204493,06
84	387935,36	3204324,70
85	387986,84	3204084,35
86	388013,34	3203916,00
87	387856,81	3203612,56
88	387820,29	3203350,87
89	387782,64	3203169,53
90	388084,16	3203153,70
91	389055,33	3203520,72
92	389631,27	3203709,51
93	390606,51	3203869,22
94	391382,86	3203699,79
95	392627,47	3203188,10
96	392350,18	3202301,78
97	391101,77	3201970,38
98	390696,63	3201639,31
99	390496,63	3201286,99
100	390422,67	3201117,22
101	391171,54	3200705,83
102	392607,34	3200022,77
103	393253,64	3199770,58
104	393800,34	3199456,86
105	394104,39	3199260,21
106	394842,61	3199045,49
107	394846,18	3198792,44
108	394974,66	3198215,70
109	395506,04	3198144,73
110	395973,82	3198090,99
111	396095,77	3197987,25
112	396824,42	3197590,65
113	396916,77	3197456,33
114	396978,59	3197336,65
115	396980,76	3197186,07
116	397106,50	3196811,16
117	397143,10	3196422,14
118	397343,00	3196366,08
119	397527,38	3196319,78
120	397606,15	3196317,26
121	398574,26	3196349,51
122	398844,78	3196398,50
123	399011,08	3196355,60
124	399177,68	3196297,65
125	399329,54	3196209,38

126	399555,47	3196212,55
127	399705,09	3196289,96
128	399779,72	3196336,16
129	399930,17	3196353,34
130	400049,66	3196430,34
131	400107,59	3196596,87
132	400104,83	3196792,72
133	399967,56	3196911,28
134	399815,96	3196984,54
135	399572,98	3197116,69
136	399451,01	3197220,49
137	399449,61	3197325,92
138	399401,04	3197566,27
139	399383,02	3197777,00
140	399377,32	3198183,67
141	399374,05	3198424,69
142	399805,23	3198415,14
143	399918,22	3198751,60
144	400091,94	3198755,83
145	400747,85	3198710,67
146	400849,41	3198956,47
147	401280,23	3198938,38
148	401653,90	3198792,90
149	401854,36	3198815,79
150	402064,86	3198848,90
151	402195,66	3198830,59
152	402476,56	3198854,62
153	402717,40	3198868,00
154	403035,47	3198784,08
155	403141,96	3198912,82
156	403310,46	3198836,10
157	403471,40	3198818,29
158	403621,61	3198850,53
159	403772,12	3198862,67
160	403932,35	3198894,99
161	404133,04	3198907,84
162	404243,39	3198919,46
163	404586,59	3198979,44
164	404054,46	3198241,35
165	403972,34	3198187,50
166	403897,52	3198148,79
167	403845,05	3198133,00
168	403785,70	3198071,88
169	403711,13	3198018,10
170	403606,24	3197971,45
171	403554,52	3197902,91

172	403427,38	3197833,40
173	403308,15	3197741,34
174	403179,37	3197715,75
175	403068,75	3197683,72
176	402969,63	3197658,70
177	402780,46	3197606,64
178	402684,86	3197578,11
179	402445,12	3197517,55
180	402392,74	3197487,48
181	402294,92	3197478,57
182	402182,16	3197461,95
183	402009,21	3197436,94
184	401858,84	3197419,80
185	401708,37	3197402,59
186	401587,66	3197416,02
187	401474,40	3197437,03
188	401406,40	3197451,13
189	401285,50	3197479,55
190	401164,18	3197530,63
191	401020,38	3197581,33
192	400892,43	3197572,06
193	400840,04	3197006,36
194	400863,64	3196938,88
195	400909,64	3196879,21
196	401135,98	3196852,29
197	401253,60	3196665,09
198	401042,82	3196401,69
199	401177,55	3196039,30
200	401331,27	3195815,48
201	401484,76	3195614,17
202	401631,21	3195375,17
203	401627,14	3195126,53
204	401568,83	3195039,64
205	401487,90	3194845,91
206	401413,53	3194777,07
207	401384,16	3194723,91
208	401302,30	3194647,41
209	401257,92	3194594,10
210	401108,48	3194501,60
211	400959,24	3194401,61
212	400787,57	3194286,22
213	400682,90	3194232,04
214	400585,53	3194193,01
215	400487,30	3194214,25
216	400366,31	3194250,18
217	400143,94	3194353,12

218	399463,18	3193975,47
219	399337,90	3193883,33
220	399014,84	3193282,21
221	398634,25	3193611,21
222	397829,69	3194359,15
223	397542,94	3194647,38
224	397356,98	3194768,70
225	397236,70	3193826,76
226	397052,65	3192445,58
227	396771,57	3191653,96
228	393275,73	3192129,55
229	392993,21	3190775,67
230	391716,12	3190745,83
231	391478,87	3190465,37
232	391202,83	3190389,16
233	391044,38	3190507,52
234	391089,27	3190749,19
235	391217,47	3191064,37
236	391215,92	3191172,81
237	390926,30	3191204,94
238	390445,88	3191077,70
239	389925,55	3191227,15
240	389791,79	3191309,69
241	389672,23	3191247,72
242	389517,82	3191076,81
243	389423,97	3190894,72
244	389231,98	3190831,80
245	389263,44	3190301,94
246	388887,41	3190477,46
247	388620,65	3190594,29
248	388440,04	3190579,69
249	388381,81	3190434,29
250	388445,54	3190182,02
251	388435,88	3190013,19
252	387969,76	3189793,72
253	387980,62	3189698,57
254	387963,80	3189536,34
255	387918,02	3189402,27
256	387945,21	3189275,61
257	388045,07	3189175,35
258	388094,52	3189045,79
259	388089,50	3188950,43
260	388128,15	3188912,85
261	388265,46	3188860,75
262	388371,32	3188786,00
263	388398,77	3188640,27

264	388533,84	3188521,43
265	388544,75	3188423,11
266	388378,09	3187899,95
267	388270,88	3187875,46
268	387854,14	3188093,55
269	387822,76	3188054,42
270	387802,93	3188018,49
271	387821,48	3187907,96
272	387834,89	3187876,64
273	387735,89	3187872,48
274	387540,17	3187686,57
275	387311,93	3187635,20
276	386937,46	3187690,21
277	386207,64	3187306,44
1	385797,01	3187360,94

.»;

66) в приложении 66:

а) описание границ муниципального образования «Верхнебургалтайское» изложить в следующей редакции:

«Описание границ муниципального образования «Верхнебургалтайское»

От точки А. до точки Б. – земли Кабанского района. Граница проходит вдоль границы Кабанского района, пересекая точки 1972,0, 2220,7, 2045,3, 1996,5.

От точки Б. до точки В. – земли муниципального образования «Гэгэтуйское». Граница проходит в южном направлении вдоль р. Верхний Хандагайта, затем по лесной тропе вдоль р. Барун Шабартай, далее, пересекая хребет Малый Хамар-Дабан, в южном направлении проходит через падь Нарын Бэльчир. Здесь расположены падь Хапчик Дабан, гора Улан-Дабан, падь Улан-Дабан, гора Бургалтай, затем овцетоварная ферма, линия электропередач.

От точки В. до точки Г. – земли муниципального образования «Нижнебургалтайское». Граница походит по автодороге Гусиноозерск – Петропавловка – Закаменск в юго-западном направлении. Южнее границы расположены овцетоварные фермы.

От точки Г. до точки Д. – земли муниципального образования «Оёрское». Здесь расположены сарай, овцетоварная ферма, летник, точки с высотной отметкой 1053,0, 947,0, овцетоварная ферма, точки с высотной отметкой 1070,2, пересечение р. Капчеранка, точки с высотными отметками 1081,8, 1177,9, 1264,0, проходит мимо возвышенности с точки 1523,9 в северо-восточном направлении до лесной тропы, далее в северо-западном направлении по лесной тропе до р. Эрен-Дабан.

От точки Д. до точки А. – земли муниципального образования «Верхнеторейское». Граница проходит в северо-западном направлении вдоль р. Зун-Торей. Далее граница проходит в северном направлении через летник Зун-Торей по лесной тропе, через точку 1225,7, далее в северном направлении через точку 1300,4, по лесной тропе, далее пересекает хребет Малый Хамар-Дабан. Пересекая р. Ара Бургалтай, граница доходит до территории озера Таглей, затем в северном направлении проходит по р. Темник-Горхон через точки 1276,5, 1215,3, затем вдоль р. Темник проходит в юго-западном направлении, далее в северном направлении вдоль р. Елта проходит через точку 1510,2.»;

б) дополнить картографическим и координатным описанием границ муниципального образования «Верхнебургалтайское» в Джидинском районе в следующей редакции:

«Картографическое описание границ муниципального образования «Верхнебургалтайское» в Джидинском районе

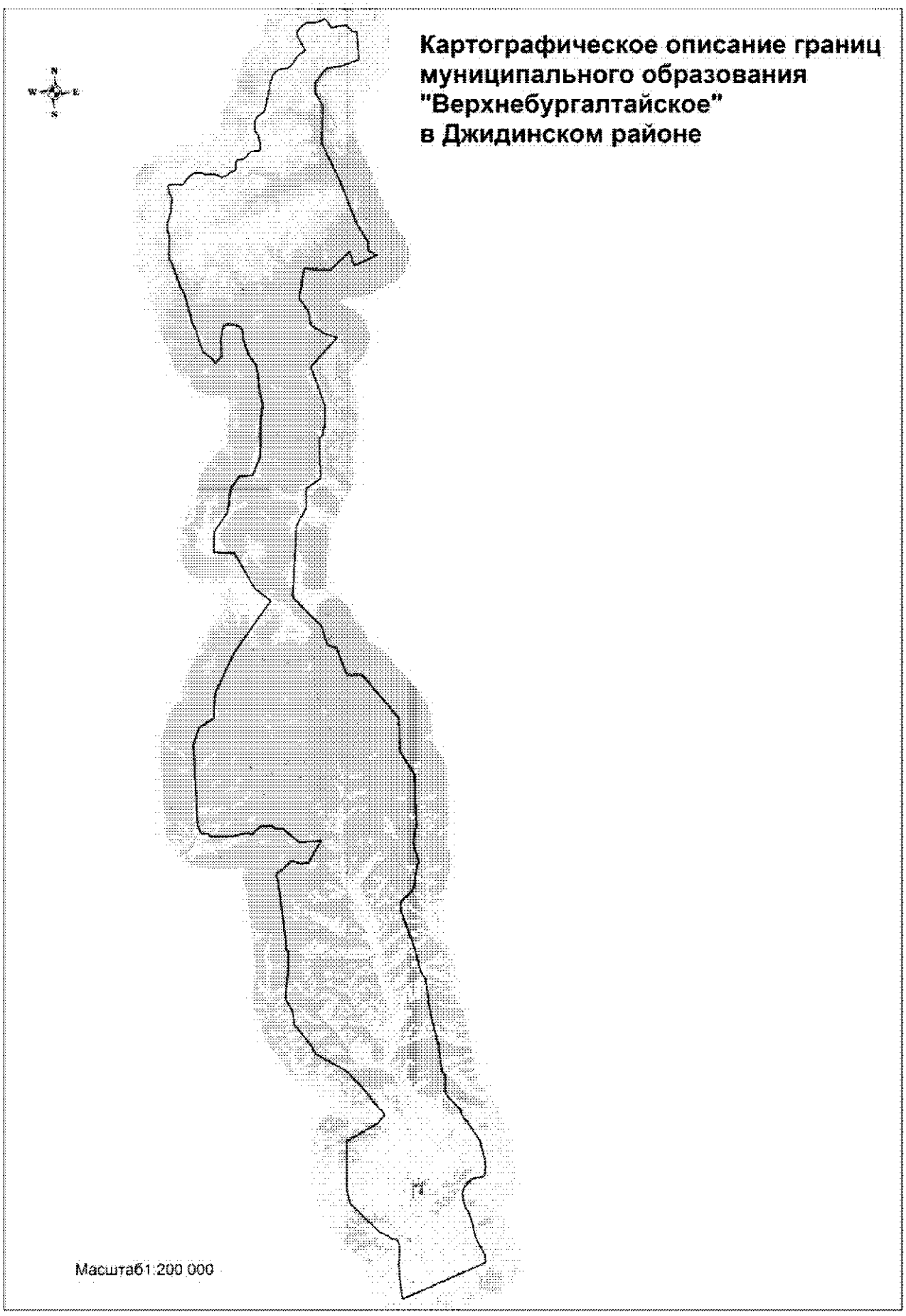
Картографическое описание границ
муниципального образования
"Верхнебургалтайское"
в Джидинском районе
N
W
E
S
Масштаб1:200 000

Координатное описание границ муниципального образования «Верхнебургалтайское» в Джидинском районе

Каталог координат характерных точек МО СП «Верхнебургалтайское»

№ п/п	X	Y
1	392023,63	3180915,22
2	392275,25	3181505,78
3	392408,87	3181822,96
4	392639,68	3182369,25
5	392646,85	3182382,70
6	392789,95	3182725,46
7	392805,22	3182760,27
8	392820,89	3182795,47
9	392837,07	3182827,19
10	392838,42	3182840,54
11	392848,42	3182863,06
12	392850,13	3182872,48
13	392876,41	3182925,56
14	392990,63	3183190,88
15	392997,10	3183204,98
16	393170,22	3183612,93
17	393184,29	3183648,25
18	393192,03	3183656,93
19	393197,68	3183651,10
20	393203,28	3183644,57
21	393210,96	3183635,60
22	393222,95	3183625,51
23	393237,03	3183639,89
24	393225,62	3183655,69
25	393217,87	3183659,62
26	393202,43	3183681,09
27	393205,88	3183696,12
28	393213,86	3183719,48
29	393377,25	3184102,34
30	393381,35	3184114,76
31	393576,76	3184576,02
32	393673,80	3184807,11
33	393779,95	3185061,78
34	393789,04	3185088,35
35	393908,65	3185325,94
36	394347,53	3185274,41
37	395355,10	3184758,13
38	395645,49	3184677,79
39	396322,28	3184542,59
40	396806,71	3184380,60
41	397109,67	3184264,30
42	397352,95	3184098,89
43	397764,38	3183984,12
44	398078,04	3183964,42
45	398271,23	3183943,00
46	398522,55	3184067,00
47	398892,43	3184337,30
48	399069,55	3184604,95
49	399114,99	3184798,47
50	399220,48	3185300,13
51	399771,41	3185408,20
52	400194,21	3185343,84
53	400294,56	3185345,23
54	400576,87	3185268,81
55	401086,91	3185139,33
56	401342,63	3185098,70
57	401677,08	3184882,40
58	402234,19	3184548,64
59	402427,33	3184380,56
60	402639,11	3184323,31
61	402742,28	3184123,86
62	402944,83	3184006,16
63	403338,38	3183871,02
64	404162,58	3183109,07
65	404274,31	3183020,28
66	404465,71	3182982,77
67	405359,63	3182985,24
68	405541,04	3182937,51
69	405693,94	3182778,92
70	407374,05	3182581,42
71	409329,13	3182116,54
72	411361,71	3181853,62
73	411877,89	3181569,58
74	413379,94	3181178,77
75	415428,83	3180464,07
76	415721,66	3180357,70
77	415861,73	3180399,85
78	416072,52	3180402,74
79	416212,59	3180444,90
80	416391,12	3180608,13

81	416519,10	3180790,72
82	416826,50	3181076,19
83	417015,71	3181189,38
84	417416,23	3181285,37
85	418158,52	3181355,95
86	418637,94	3181543,49
87	419404,96	3181283,03
88	419545,96	3181254,84
89	419696,86	3181236,88
90	419887,74	3181239,55
91	420068,26	3181252,07
92	420268,77	3181285,03
93	420409,25	3181297,03
94	420519,32	3181318,65
95	420599,58	3181329,84
96	420759,26	3181402,37
97	424036,13	3181342,94
98	425424,06	3180475,33
99	427506,69	3180413,95
100	430180,28	3178224,78
101	430212,05	3177247,68
102	431885,78	3176655,63
103	432038,17	3176114,69
104	433238,03	3175751,33
105	435036,56	3174002,46
106	439449,44	3174299,63
107	440562,95	3174930,71
108	441721,54	3174928,85
109	442324,48	3175824,33
110	444787,22	3175768,34
111	445001,35	3175988,58
112	445831,63	3176163,14
113	446791,39	3176140,40
114	449210,47	3175323,52
115	450979,67	3176959,48
116	451299,80	3176076,94
117	451798,89	3175341,75
118	452597,03	3175226,23
119	453437,97	3174640,64
120	454033,45	3174775,72
121	455261,65	3174974,00
122	455195,40	3175823,89
123	455166,13	3176619,99
124	456289,84	3177812,43
125	455435,37	3178071,97
126	455592,17	3178508,63

127	456049,25	3179474,47
128	456273,31	3178988,86
129	456925,88	3178925,61
130	457875,92	3178305,37
131	460532,86	3177310,85
132	462974,39	3176186,60
133	465272,20	3176273,21
134	466056,82	3175831,68
135	466726,49	3175841,10
136	467603,66	3176541,33
137	467699,52	3177447,80
138	468082,69	3178521,24
139	469549,98	3178451,37
140	469814,64	3178455,09
141	469785,77	3178199,69
142	470133,53	3177866,15
143	470219,55	3177747,58
144	470179,06	3177380,00
145	470083,84	3176859,32
146	470417,26	3176672,16
147	470644,75	3176490,12
148	470486,81	3176196,81
149	470402,67	3175828,46
150	470402,06	3175401,74
151	470341,19	3175261,95
152	470198,60	3175051,56
153	469901,07	3174802,59
154	469766,42	3174734,54
155	469627,20	3174755,73
156	469233,73	3174978,44
157	468687,43	3175248,62
158	468581,14	3175045,34
159	468320,95	3174730,74
160	468173,69	3174616,20
161	467914,15	3174490,16
162	467744,77	3174302,54
163	467637,65	3174158,79
164	467616,55	3174012,96
165	467582,86	3173820,62
166	467513,72	3173561,65
167	467403,84	3173378,16
168	467223,70	3173249,93
169	466637,84	3173043,22
170	466211,99	3172981,00
171	465503,44	3172792,41
172	465074,29	3172730,15

173	464946,90	3172615,89
174	464709,92	3172295,00
175	464582,54	3172180,74
176	464398,59	3172088,85
177	464114,64	3172051,77
178	463939,22	3172059,23
179	463756,61	3172106,28
180	463512,68	3172281,48
181	463101,14	3172378,24
182	462634,68	3172381,61
183	462559,33	3172330,94
184	462503,44	3171833,96
185	462461,89	3171730,84
186	462121,57	3171468,04
187	462019,24	3171218,51
188	461993,27	3170946,90
189	461884,88	3170892,46
190	461484,81	3170880,21
191	461331,13	3170752,35
192	461273,89	3170589,47
193	461128,18	3170365,79
194	460992,24	3170152,18
195	460960,69	3170042,57
196	460985,25	3169943,68
197	461100,61	3169736,90
198	461129,08	3169595,07
199	461141,85	3168920,44
200	461205,78	3168845,25
201	461256,87	3168740,12
202	461260,77	3168462,32
203	461229,97	3168299,79
204	461127,07	3168089,96
205	460872,35	3167854,82
206	460499,31	3167565,09
207	460557,13	3167218,58
208	460537,59	3166960,30
209	460475,54	3166668,33
210	460010,60	3166753,21
211	459802,69	3166883,63
212	459624,47	3166913,46
213	459450,74	3166911,02
214	459293,76	3166868,40
215	458986,65	3166868,13
216	458459,40	3166719,30
217	458202,31	3166610,63
218	457847,03	3166589,47

219	457299,40	3166739,37
220	456819,22	3166692,22
221	456318,47	3166669,02
222	456051,83	3166665,28
223	455901,27	3166739,94
224	455717,83	3166854,54
225	455023,58	3167087,25
226	454248,26	3167339,01
227	453885,73	3167544,05
228	453734,85	3167642,95
229	453204,13	3167740,56
230	452571,16	3167925,63
231	451947,08	3168054,26
232	451580,19	3168283,47
233	450858,12	3168483,47
234	450232,89	3168692,89
235	449772,25	3169268,30
236	449519,28	3169442,55
237	449925,92	3169836,17
238	450435,40	3169810,99
239	450872,19	3169784,80
240	451605,53	3169932,47
241	451846,81	3170016,67
242	451914,99	3170340,90
243	451794,60	3170856,43
244	451596,93	3171120,35
245	450835,96	3171214,73
246	450105,23	3171455,00
247	449664,95	3171731,68
248	449281,57	3171984,91
249	448172,46	3172122,90
250	447735,81	3172141,02
251	447079,07	3172293,43
252	446796,15	3172297,55
253	445723,44	3172145,12
254	444608,18	3172145,64
255	443663,17	3172108,15
256	442594,87	3171640,60
257	442503,62	3170794,31
258	441822,69	3170295,99
259	440323,25	3170075,84
260	439158,21	3169244,89
261	437892,28	3169154,75
262	437801,88	3170438,77
263	435593,89	3171693,13
264	434838,39	3172642,00

265	431684,38	3170353,09
266	429220,99	3169160,04
267	427647,88	3169029,42
268	427063,27	3168116,09
269	426000,22	3167757,27
270	421037,16	3167963,93
271	420543,74	3168167,92
272	420538,95	3168640,34
273	420388,79	3168697,08
274	420347,95	3169999,90
275	420469,18	3170652,39
276	420533,57	3170966,46
277	420512,70	3171165,30
278	420437,37	3171243,90
279	420938,09	3171813,89
280	420991,56	3172520,65
281	420817,34	3172681,13
282	420773,82	3173205,50
283	419936,39	3174189,44
284	420023,18	3175568,49
285	419784,53	3175396,35
286	419437,61	3175210,74
287	418672,83	3174742,00
288	418651,36	3174548,89
289	418606,23	3174331,30
290	418770,43	3173791,23
291	418759,72	3173694,60
292	418725,21	3173573,64
293	418629,59	3173524,07
294	418428,15	3173268,14
295	418308,76	3173194,16
296	418179,48	3172951,25
297	418013,65	3172744,05
298	417856,83	3172753,92
299	417650,98	3172823,39
300	417541,96	3172857,96
301	415501,76	3173094,67
302	414813,51	3173181,49
303	413473,65	3173319,42
304	413329,01	3173317,43
305	413268,47	3173340,69
306	413219,07	3173424,39
307	413050,14	3173434,07
308	412905,52	3173432,01
309	412724,70	3173441,58
310	412435,70	3173413,40
311	412314,88	3173435,85
312	412038,31	3173395,78
313	411893,70	3173393,80
314	411532,75	3173340,56
315	410256,96	3173214,27
316	409515,55	3173649,87
317	408731,07	3173723,27
318	407390,72	3174765,26
319	406868,69	3175035,18
320	405744,13	3177020,28
321	405427,59	3177244,94
322	404889,78	3177779,79
323	404512,10	3178075,81
324	404146,33	3178372,05
325	403952,40	3178453,76
326	403463,78	3178916,98
327	403414,36	3179000,69
328	403305,08	3179059,40
329	403231,64	3179142,79
330	403171,01	3179166,01
331	402978,07	3179175,36
332	402918,93	3179090,18
333	402776,56	3178931,50
334	402608,72	3178868,89
335	401491,38	3176876,60
336	399467,43	3176812,26
337	398493,11	3176840,82
338	398281,72	3176864,30
339	397632,30	3177027,68
340	397534,80	3177110,73
341	397449,02	3177205,98
342	395884,44	3178775,16
343	395785,11	3178978,65
344	395698,40	3179146,20
345	395612,03	3179289,61
346	395415,91	3179527,94
347	395401,82	3179672,39
348	395374,85	3179876,96
349	395204,96	3179958,92
350	394866,36	3180038,56
351	393843,15	3179952,02
352	392399,27	3180064,12
353	392103,45	3180118,84
354	391718,81	3180168,51
1	392023,63	3180915,22

.»;

67) в приложении 67:

а) описание границ муниципального образования «Верхнеторейское» изложить в следующей редакции:

«Описание границ муниципального образования «Верхнеторейское»

От точки А. до точки Б. – земли Закаменского района. Пересекает точку 1542,2, реку Темник, точки 1988,9.

От точки Б. до точки В. – земли Кабанского района. Пересекает точки 2019,8, 1955,3, 1946,4, 1947,0, 1894,0, 1913,1, 2069,4. Далее по границе с муниципальным образованием «Верхнебургалтайское» граница проходит через точку 1510,2, вдоль р. Елта, затем вдоль р. Темник, точки 1215,3, 1276,5 проходят по р. Темник-Горхон, граница доходит до территории озера Таглей, пересекая р. Ара Бургалтай по лесной тропе, далее пересекает хребет Малый Хамар-Дабан, точки 1300,4, 1225,7, по лесной тропе к летнику Зун-Торей, вдоль р. Зун-Торей.

От точки В. до точки Г. – земли муниципального образования «Оёрское». Граница проходит вдоль р. Эрен-Дабан, далее в юго-западном направлении на протяжении примено 2 км вдоль р. Зун-Торей. Затем граница поворачивает на юго-восток до р. Номтой, пересекает р. Номтой, падь Урто, точку 1009,4, полевую дорогу, доходит до точки Г. Возле линии электропередачи.

От точки Г. до точки А. – земли муниципального образования «Нижнеторейское». Граница пересекает полевой стан, полевую дорогу, проходит южнее точку с высотной отметкой 924,2, идет в северо-западном направлении до автодороги Петропавловка – Верхний Торей. Далее граница идет вдоль автодороги Петропавловка – Верхний Торей, затем пересекает проселочную дорогу, падь Цагдултый, далее граница проходит параллельно пади Жаргалантуй, затем пересекает вершину Эрен-Дабан, горный ручей, р. Барун Саростуй, рядом протекает р. Зун Саростуй, точки 1685,4, 1233,0, далее граница идет до границы с Закаменским районом по хребту Малый Хамар Дабан, и граничит с сельским поселением «Алцакское».»;

б) дополнить картографическим и координатным описанием границ муниципального образования «Верхнеторейское» в Джидинском районе в следующей редакции:

«Картографическое описание границ муниципального образования «Верхнеторейское» в Джидинском районе

Картографическое описание границ муниципального образования "Верхнеторейское" в Джидинском районе

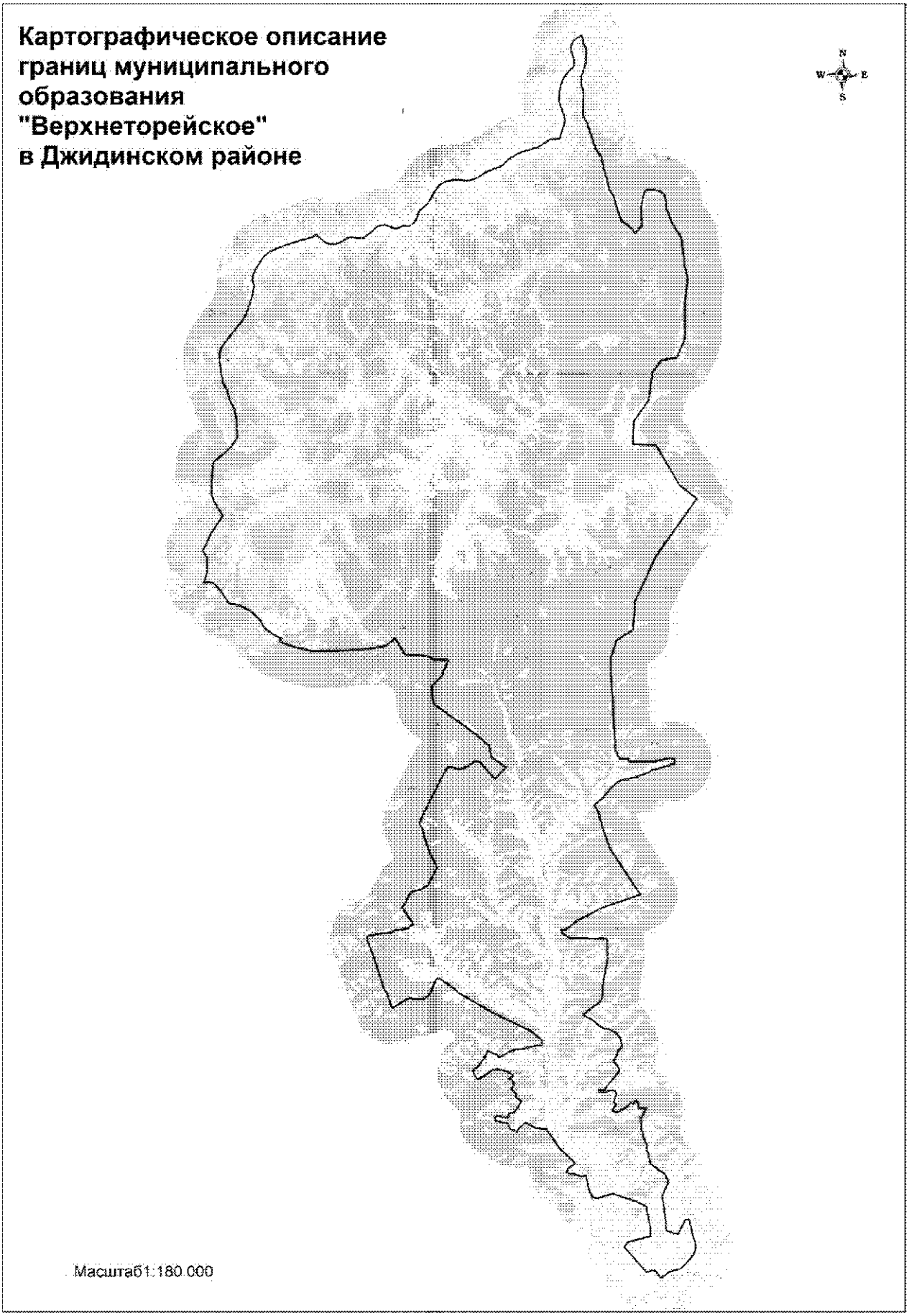

Координатное описание границ муниципального образования «Верхнеторейское» в Джидинском районе

Каталог координат
характерных точек МО СП
«Верхнеторейское»

№ п/п	X	Y
1	406964,32	3155440,88
2	407486,65	3156344,62
3	407515,36	3156442,96
4	407514,35	3156518,29
5	407452,65	3156615,37
6	407436,20	3156720,61
7	407434,35	3156848,66
8	407455,65	3156946,86
9	407409,23	3157029,10
10	407489,28	3157233,59
11	407511,00	3157294,20
12	407547,90	3157347,45
13	407607,05	3157431,12
14	407733,42	3157553,44
15	408497,21	3157880,50
16	408541,68	3157933,86
17	408555,83	3158001,81
18	408577,58	3158062,41
19	408531,16	3158152,19
20	407817,66	3159076,36
21	407695,43	3159195,17
22	406607,41	3161048,26
23	405615,38	3163038,32
24	405124,43	3163664,24
25	405025,92	3163708,08
26	404927,89	3163714,25
27	404845,01	3163713,09
28	404793,18	3163652,13
29	404782,24	3163358,12
30	404682,80	3162919,79
31	404632,75	3162730,78
32	404529,69	3162013,64
33	404169,35	3161383,37
34	404162,95	3161307,93
35	404223,64	3161278,69
36	404338,53	3161137,14
37	404409,44	3160919,67
38	404540,53	3160703,01
39	404315,55	3160624,56
40	403689,18	3160163,81
41	403519,21	3159927,88
42	403421,85	3159888,86
43	403369,00	3159895,66
44	403316,24	3159902,47
45	403232,70	3159946,52
46	403149,42	3159975,50
47	403050,71	3160034,36
48	402981,75	3160116,30
49	403113,08	3160419,48
50	403497,21	3160967,17
51	403495,10	3161117,80
52	403491,28	3161389,02
53	403381,08	3161733,97
54	403157,65	3162084,97
55	403075,29	3162046,09
56	402987,95	3161833,96
57	402818,69	3162087,76
58	402607,75	3162084,79
59	402413,41	3161976,61
60	402260,58	3162132,67
61	402192,57	3162146,81
62	402146,24	3162229,03
63	401928,17	3162195,88
64	401727,72	3162524,51
65	401078,33	3162093,60
66	401074,65	3161822,36
67	400834,63	3161743,65
68	400852,65	3161533,00
69	400884,50	3161412,94
70	400947,44	3161217,90
71	400889,51	3161051,39
72	400693,60	3161048,63
73	400614,99	3161288,64
74	400533,54	3161724,43
75	400215,17	3161870,60
76	400138,96	3161929,85

77	400121,21	3162125,47
78	400074,11	3162260,44
79	400178,92	3162307,07
80	400327,47	3162459,81
81	400549,93	3162711,52
82	400480,02	3162861,17
83	400380,33	3162987,91
84	400303,22	3163114,87
85	400241,01	3163257,16
86	400216,14	3163415,02
87	400213,85	3163580,68
88	400189,26	3163723,52
89	400187,23	3163874,11
90	400115,92	3163886,10
91	399592,66	3164279,08
92	399170,10	3164514,63
93	399048,08	3164608,22
94	398834,87	3164862,51
95	398564,30	3165128,79
96	398251,99	3165423,02
97	397941,57	3165002,95
98	397791,32	3164970,70
99	397668,74	3165119,68
100	397695,92	3165330,99
101	397617,67	3165540,82
102	397523,54	3165810,74
103	397593,10	3166010,55
104	397191,45	3166078,55
105	396684,62	3166198,57
106	396528,37	3166297,07
107	396416,01	3166360,31
108	396362,30	3166427,30
109	396331,05	3166509,74
110	396314,84	3166592,43
111	396320,96	3166690,41
112	396357,72	3166758,70
113	396371,86	3166826,70
114	396550,86	3167492,19
115	396095,57	3168811,70
116	395894,32	3169200,57
117	395847,99	3169282,80
118	395786,99	3169334,71
119	395575,85	3169346,84
120	394503,37	3169542,79
121	394451,34	3169496,85
122	394177,70	3169548,68

123	393885,84	3168279,23
124	393591,86	3168070,58
125	392209,51	3169269,78
126	392273,30	3169564,49
127	392271,80	3169669,94
128	392263,43	3169730,06
129	392224,56	3169812,39
130	392171,49	3169841,79
131	392118,42	3169863,65
132	392080,01	3169915,89
133	392026,71	3169952,78
134	391943,39	3169989,30
135	391874,50	3170071,19
136	392022,23	3170288,02
137	392194,70	3170513,09
138	392257,82	3170789,13
139	392392,52	3171186,13
140	392608,15	3171435,83
141	393171,59	3171915,28
142	393543,98	3172004,86
143	393906,23	3171961,69
144	394185,00	3171845,02
145	394994,60	3171699,66
146	395079,82	3171640,56
147	395081,15	3171544,17
148	395034,49	3171435,02
149	394292,39	3171063,06
150	394332,01	3170810,50
151	394445,41	3170462,55
152	394555,21	3170367,64
153	394904,45	3170384,55
154	395544,35	3170309,10
155	396413,75	3170200,70
156	397084,04	3170535,50
157	397276,63	3170550,25
158	397410,75	3170443,65
159	397568,02	3170397,61
160	398182,18	3169574,50
161	398817,22	3169434,13
162	398956,69	3169356,30
163	399244,98	3169420,55
164	399366,58	3169349,92
165	399572,93	3169244,31
166	400008,23	3169141,94
167	400105,68	3169070,97
168	400418,30	3169123,57

169	400756,81	3169055,97
170	400803,42	3169165,10
171	400959,14	3169239,54
172	401126,53	3169338,28
173	401186,09	3169387,39
174	401282,79	3169364,61
175	401225,62	3169146,84
176	401252,20	3168966,39
177	401590,17	3168934,96
178	401700,45	3168803,93
179	401497,30	3168680,57
180	401559,89	3168512,71
181	401440,30	3168438,68
182	401180,30	3168073,46
183	401098,47	3167891,52
184	401051,77	3167782,38
185	401065,01	3167698,25
186	401140,02	3167506,45
187	401378,83	3167666,44
188	401462,14	3167739,92
189	401547,41	3167680,84
190	401572,64	3167603,44
191	401915,43	3167687,87
192	402003,98	3167783,66
193	402185,77	3167713,86
194	402248,19	3167558,06
195	402226,56	3167376,95
196	402133,20	3167158,63
197	402147,95	3166966,00
198	402173,20	3166881,99
199	402234,78	3166786,40
200	402318,84	3166811,72
201	402280,81	3166943,77
202	402242,52	3167099,94
203	402457,94	3167211,38
204	403339,62	3167946,93
205	403654,73	3167818,68
206	403789,84	3167639,81
207	403934,08	3167665,92
208	404197,41	3167802,17
209	404449,10	3167902,15
210	404675,16	3168110,21
211	405002,94	3168054,45
212	405200,02	3167966,81
213	405352,31	3167848,43
214	405459,32	3167736,92

215	405559,96	3167542,43
216	405629,74	3167400,28
217	405646,42	3167287,50
218	405670,82	3167159,77
219	405717,91	3167024,85
220	406131,76	3166518,35
221	406402,22	3166032,48
222	406462,54	3166025,81
223	406522,70	3166034,13
224	407054,05	3166825,06
225	407165,65	3166924,52
226	407322,60	3167017,13
227	407570,41	3167073,28
228	408044,98	3167079,97
229	409607,52	3167388,04
230	410594,73	3167364,15
231	410613,48	3167100,70
232	410691,28	3165301,38
233	410883,72	3165010,23
234	410922,70	3164920,39
235	411142,43	3164825,51
236	411176,16	3165104,69
237	411605,21	3165675,72
238	412338,31	3167117,25
239	413046,82	3169251,58
240	413115,52	3169184,72
241	413541,58	3168889,30
242	415608,77	3167584,80
243	416736,78	3167193,77
244	417590,85	3166987,24
245	418046,22	3166752,54
246	418138,84	3166952,23
247	418297,27	3167115,15
248	418495,16	3167328,82
249	418773,22	3167553,69
250	418931,95	3167696,54
251	419080,59	3167839,22
252	419326,86	3168184,20
253	419406,35	3168418,50
254	419418,42	3168596,37
255	419518,12	3169096,93
256	419546,50	3169176,58
257	419601,85	3169302,66
258	419655,96	3169521,37
259	419769,17	3169758,40
260	419910,65	3170014,82

261	419993,84	3170433,67
262	420084,62	3170719,23
263	420180,07	3170978,99
264	420237,02	3171216,69
265	420437,37	3171243,90
266	420512,70	3171165,30
267	420533,57	3170966,46
268	420469,18	3170652,39
269	420347,95	3169999,90
270	420388,79	3168697,08
271	420538,95	3168640,34
272	420543,74	3168167,92
273	421037,16	3167963,93
274	426000,22	3167757,27
275	427063,27	3168116,09
276	427647,88	3169029,42
277	429220,99	3169160,04
278	431684,38	3170353,09
279	434838,39	3172642,00
280	435593,89	3171693,13
281	437801,88	3170438,77
282	437892,28	3169154,75
283	439158,21	3169244,89
284	440323,25	3170075,84
285	441822,69	3170295,99
286	442503,62	3170794,31
287	442594,87	3171640,60
288	443663,17	3172108,15
289	444608,18	3172145,64
290	445723,44	3172145,12
291	446796,15	3172297,55
292	447079,07	3172293,43
293	447735,81	3172141,02
294	448172,46	3172122,90
295	449281,57	3171984,91
296	449664,95	3171731,68
297	450105,23	3171455,00
298	450835,96	3171214,73
299	451596,93	3171120,35
300	451794,60	3170856,43
301	451914,99	3170340,90
302	451846,81	3170016,67
303	451605,53	3169932,47
304	450872,19	3169784,80
305	450435,40	3169810,99
306	449925,92	3169836,17

307	449519,28	3169442,55
308	449772,25	3169268,30
309	450232,89	3168692,89
310	450858,12	3168483,47
311	451580,19	3168283,47
312	451947,08	3168054,26
313	452571,16	3167925,63
314	453204,13	3167740,56
315	453734,85	3167642,95
316	453885,73	3167544,05
317	454248,26	3167339,01
318	455023,58	3167087,25
319	455717,83	3166854,54
320	455901,27	3166739,94
321	456051,83	3166665,28
322	456318,47	3166669,02
323	456819,22	3166692,22
324	457299,40	3166739,37
325	457847,03	3166589,47
326	458202,31	3166610,63
327	458459,40	3166719,30
328	458986,65	3166868,13
329	459293,76	3166868,40
330	459450,74	3166911,02
331	459624,47	3166913,46
332	459802,69	3166883,63
333	460010,60	3166753,21
334	460475,54	3166668,33
335	460236,66	3166248,17
336	460099,20	3166143,69
337	459826,08	3166040,62
338	459660,65	3166044,92
339	459198,79	3166190,59
340	458884,09	3166222,56
341	458716,16	3166167,28
342	458524,19	3165939,64
343	458154,70	3165633,43
344	457776,41	3165482,57
345	457417,14	3165391,52
346	456855,23	3165360,47
347	456030,99	3165636,68
348	455805,58	3165669,90
349	455617,34	3165647,42
350	455130,29	3165468,56
351	454790,77	3165384,41
352	454771,92	3165076,51

353	454777,46	3164917,81
354	454736,13	3164798,14
355	454499,53	3164450,79
356	454334,68	3164177,24
357	454301,18	3163971,67
358	454205,12	3163745,39
359	454082,86	3163264,02
360	453964,31	3162991,11
361	453695,92	3162550,69
362	453373,29	3162205,45
363	453276,48	3162032,08
364	453124,01	3161583,38
365	452944,56	3161170,66
366	452740,61	3160853,55
367	452576,76	3160507,22
368	452537,53	3160238,73
369	452575,10	3159918,39
370	452599,23	3159614,40
371	452589,00	3159399,24
372	452539,76	3159137,22
373	452408,63	3158817,81
374	452265,34	3158657,03
375	451967,60	3158421,29
376	451567,20	3158197,34
377	451259,37	3157974,70
378	450885,11	3157536,10
379	450786,40	3157498,33
380	450525,86	3157441,76
381	450414,12	3157390,56
382	450211,72	3157199,17
383	450076,38	3156942,56
384	450080,99	3156850,00
385	450102,81	3156708,07
386	450094,19	3156615,32
387	449965,98	3156322,43
388	449975,07	3156147,23
389	450187,67	3155611,01
390	450115,62	3155325,53
391	449996,17	3155115,44
392	449738,56	3154850,50
393	449443,38	3154432,87
394	449432,39	3154273,93
395	449515,37	3153782,19
396	449478,09	3153609,66
397	449213,52	3153132,91
398	449150,67	3152897,16

399	449157,73	3152629,32
400	449189,88	3152461,06
401	449345,34	3152225,07
402	449684,95	3151832,87
403	449555,18	3151652,43
404	449195,64	3150400,27
405	448941,68	3149639,17
406	448777,87	3149289,54
407	448517,68	3148971,63
408	448010,07	3148607,24
409	447685,29	3148414,13
410	447474,53	3148345,01
411	447302,87	3148319,45
412	447153,94	3148323,98
413	446951,15	3148397,21
414	446456,18	3148307,58
415	445863,10	3148140,47
416	445280,94	3147900,75
417	444881,26	3147623,88
418	443893,66	3146809,50
419	443461,06	3146518,94
420	443223,76	3146456,07
421	442804,09	3146423,72
422	442154,51	3146510,54
423	441610,54	3146615,39
424	441167,82	3146810,97
425	440639,87	3146952,43
426	440319,76	3147133,20
427	440136,79	3147206,73
428	439642,66	3147295,73
429	439347,69	3147334,60
430	438536,88	3147359,62
431	438029,62	3146968,79
432	437661,39	3146569,97
433	437212,69	3146014,56
434	437100,64	3145983,23
435	435735,81	3145884,70
436	435447,83	3145897,22
437	435268,73	3145931,10
438	435005,88	3146039,88
439	434255,15	3146499,11
440	433262,22	3145826,91
441	432690,36	3145560,88
442	432349,37	3145344,38
443	432228,98	3145435,33
444	431999,06	3145554,51

445	431502,52	3145580,64
446	431072,70	3145564,69
447	430822,34	3145488,41
448	430562,60	3145375,62
449	430601,98	3145634,19
450	430576,37	3145809,15
451	430481,18	3145993,07
452	430092,52	3146344,90
453	429462,14	3146713,19
454	429394,30	3146834,63
455	429347,50	3147105,23
456	429223,01	3147490,53
457	429022,38	3147881,38
458	428803,69	3148142,95
459	428438,09	3148501,71
460	428321,61	3148553,02
461	428148,50	3148629,99
462	427954,19	3148805,90
463	427725,30	3149087,18
464	427539,09	3149392,22
465	427459,92	3149612,74
466	427324,84	3149574,47
467	427266,26	3149504,18
468	426949,20	3150391,58
469	426719,09	3151311,64
470	426700,85	3152614,82
471	426801,21	3154498,96
472	426951,45	3155406,23
473	427361,15	3155882,64
474	426448,08	3156449,17
475	426358,96	3157642,73
476	426154,30	3158038,13
477	426107,21	3158815,91
478	425243,24	3158459,86
479	424708,11	3157891,18
480	423729,72	3157949,91
481	422198,10	3160028,45
482	421351,60	3161012,28
483	420734,69	3161112,27
484	420151,76	3161938,05
485	420092,61	3161859,74
486	419679,87	3161434,24
487	419557,78	3161318,49
488	419676,13	3161162,97
489	420278,43	3160651,61
490	420384,95	3160577,79

491	420446,61	3160480,69
492	420508,66	3160353,52
493	420518,53	3160180,38
494	420377,23	3160050,32
495	420304,23	3159883,58
496	420222,84	3159776,97
497	420164,57	3159633,03
498	420106,57	3159474,01
499	420092,96	3159368,36
500	420102,56	3159225,31
501	420182,00	3158932,67
502	420183,27	3158834,74
503	420184,92	3158721,76
504	420148,16	3158653,42
505	420110,97	3158622,79
506	420065,96	3158607,06
507	419998,51	3158583,52
508	419685,01	3158375,77
509	417725,49	3157353,98
510	417238,73	3157143,76
511	417194,13	3157105,43
512	417126,40	3157096,96
513	417073,64	3157103,79
514	416997,50	3157155,49
515	416936,33	3157222,42
516	415711,21	3157559,35
517	414665,11	3158026,87
518	413700,49	3157508,68
519	413487,50	3157121,47
520	413337,00	3156569,42
521	412492,32	3156090,57
522	411709,27	3156606,97
523	411542,77	3156657,39
524	411491,48	3156551,17
525	411439,87	3156475,15
526	411335,58	3156390,80
527	411240,82	3155621,09
528	411173,49	3155590,00
529	411137,25	3155484,03
530	411131,98	3155325,78
531	411097,48	3155099,26
532	410981,90	3154201,18
533	410945,21	3154132,84
534	410877,88	3154101,79
535	410809,90	3154108,39
536	409750,13	3154477,75

537	407987,11	3155025,75
538	407728,37	3155217,97
1	406964,32	3155440,88

.»;

68) в приложении 68 «Описание границ муниципального образования «Гэгэтуйское»:

а) абзац второй изложить в следующей редакции:

«От точки Б. до точки В. – земли муниципального образования «Цагатуйское». Граница проходит вдоль р. Средняя Хандагайта, пересекая точку 1083,1, далее в южном направлении по лесной тропе вдоль р. Ехэ-Горхон до точки 1327,8, затем в юго-западном направлении по лесной тропе, пересекая р. Зун-Шабартай, далее в юго-восточном направлении по лесной тропе через точки 1290,1, 1398,4, затем в южном направлении по р. Ногон Талгой через точки 1778,2, 1841,5 (гора Улан-Шулу), далее по лесной тропе вдоль пади Барун Гол, пересекая точку 1218,6. С востока расположены летник, гора Баян-Улан, овцетоварная ферма, протекает р. Цагатуй.»;

б) в абзаце третьем слова «сельского поселения» заменить словами «муниципального образования»;

в) в абзаце четвертом слова «сельского поселения» заменить словами «муниципального образования», слова «С востока на юг» заменить словами «Западнее границы»;

г) абзац пятый изложить в следующей редакции:

«От точки Д. до точки Е. – земли муниципального образования «Петропавловское». Граница пересекает линию электропередач, автодорогу Петропавловка – Цагатуй, линию электропередач, р. Цагатуй.»;

д) в абзаце шестом слова «сельского поселения» заменить словами «муниципального образования»;

е) абзацы седьмой и восьмой изложить в следующей редакции:

«От точки Ж. до точки З. – земли муниципального образования «Нижнебургалтайское». Граница проходит в северо-западном направлении, восточнее границы расположена овцетоварная ферма.

От точки З. до точки А. – земли муниципального образования «Верхнебургалтайское». Граница проходит в северном направлении, пересекая гору Бургалтай, падь Улан-Дабан, далее гору Улан-Дабан, падь Ханчин Дабан, падь Нарын Бэльчир, далее проходит в северном направлении по лесной тропе до точки 1323,6, далее пересекает хребет Малый Хамар Дабан, затем по лесной тропе вдоль р. Барун Шабартай до р. Верхний Хандагайта, вдоль этой реки до границы с Кабанским районом.»;

ж) дополнить картографическим и координатным описанием границ муниципального образования «Гэгэтуйское» в Джидинском районе в следующей редакции:

«Картографическое описание границ муниципального образования «Гэгэтуйское» в Джидинском районе

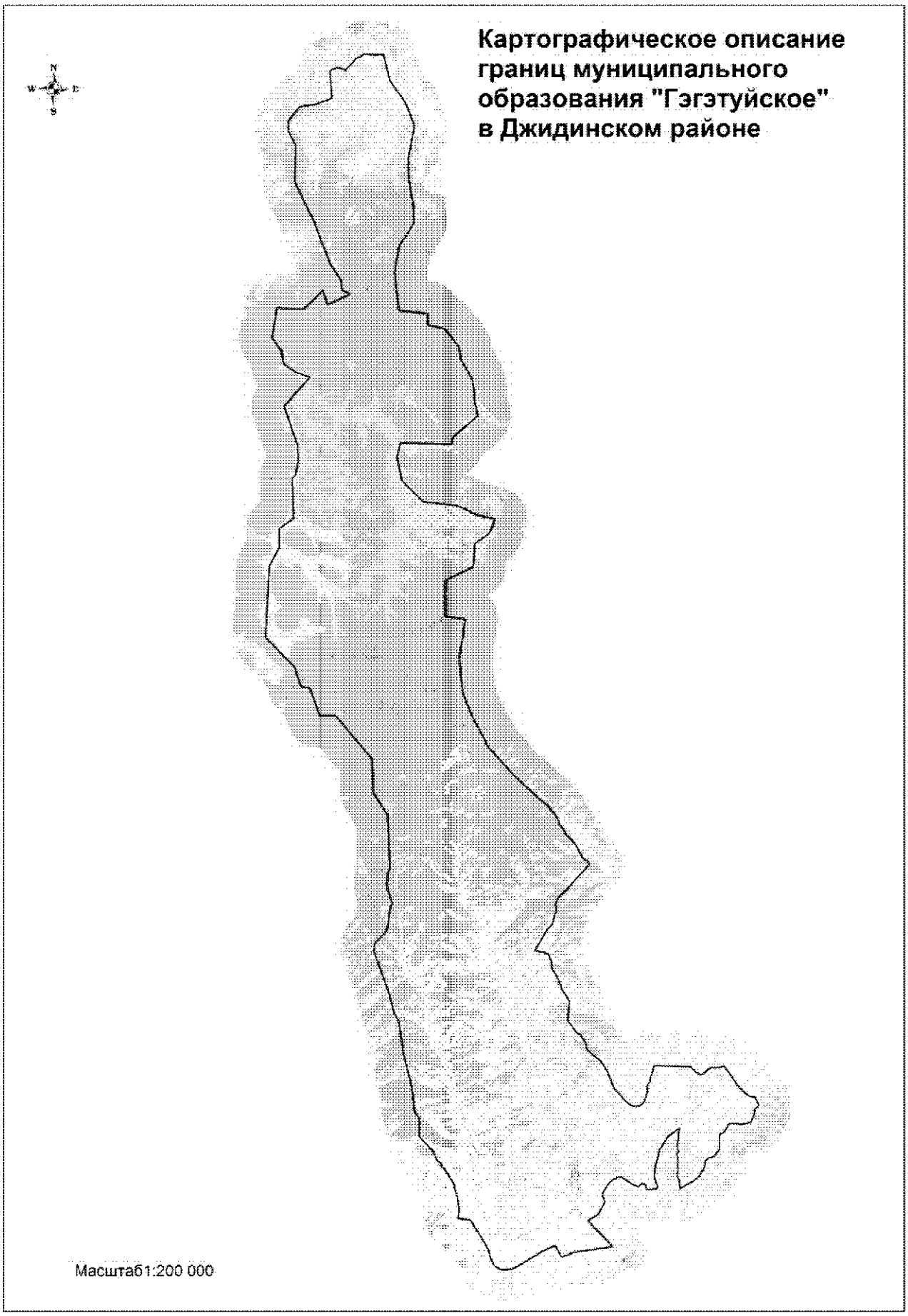
Картографическое описание границ муниципального образования "Гэгэтуйское" в Джидинском районе
Масштаб1:200 000

Координатное описание границ муниципального образования «Гэгэтуйское» в Джидинском районе

Каталог координат характерных точек МО СП «Гэгэтуйскос»

№ п/п	X	Y
1	399220,48	3185300,13
2	399150,19	3186022,29
3	399058,54	3186111,42
4	397842,96	3186847,78
5	397316,49	3187151,78
6	396792,34	3187285,09
7	396620,76	3187343,01
8	396519,59	3187391,80
9	396388,06	3187460,27
10	396307,28	3187499,32
11	396225,43	3187598,63
12	396133,10	3187737,97
13	396101,31	3187858,06
14	396070,23	3187927,95
15	396047,15	3188138,51
16	396065,07	3188299,49
17	396082,75	3188470,44
18	396111,37	3188581,33
19	396158,88	3188772,81
20	397163,39	3190507,48
21	397480,78	3191241,74
22	396771,57	3191653,96
23	397052,65	3192445,58
24	397236,70	3193826,76
25	397356,98	3194768,70
26	397542,94	3194647,38
27	397829,69	3194359,15
28	398634,25	3193611,21
29	399014,84	3193282,21
30	399337,90	3193883,33
31	399463,18	3193975,47
32	400143,94	3194353,12
33	400366,31	3194250,18
34	400487,30	3194214,25
35	400585,53	3194193,01
36	400682,90	3194232,04
37	400787,57	3194286,22
38	400959,24	3194401,61
39	401108,48	3194501,60
40	401257,92	3194594,10
41	401302,30	3194647,41
42	401384,16	3194723,91
43	401413,53	3194777,07
44	401487,90	3194845,91
45	401568,83	3195039,64
46	401627,14	3195126,53
47	401631,21	3195375,17
48	401484,76	3195614,17
49	401331,27	3195815,48
50	401177,55	3196039,30
51	401042,82	3196401,69
52	401253,60	3196665,09
53	401135,98	3196852,29
54	400909,64	3196879,21
55	400863,64	3196938,88
56	400840,04	3197006,36
57	400892,43	3197572,06
58	401020,38	3197581,33
59	401164,18	3197530,63
60	401285,50	3197479,55
61	401406,40	3197451,13
62	401474,40	3197437,03
63	401587,66	3197416,02
64	401708,37	3197402,59
65	401858,84	3197419,80
66	402009,21	3197436,94
67	402182,16	3197461,95
68	402294,92	3197478,57
69	402392,74	3197487,48
70	402445,12	3197517,55
71	402684,86	3197578,11
72	402780,46	3197606,64
73	402969,63	3197658,70
74	403068,75	3197683,72
75	403179,37	3197715,75
76	403308,15	3197741,34
77	403427,38	3197833,40

78	403554,52	3197902,91
79	403606,24	3197971,45
80	403711,13	3198018,10
81	403785,70	3198071,88
82	403845,05	3198133,00
83	403897,52	3198148,79
84	403972,34	3198187,50
85	404054,46	3198241,35
86	404586,59	3198979,44
87	404243,39	3198919,46
88	404133,04	3198907,84
89	403932,35	3198894,99
90	403772,12	3198862,67
91	403621,61	3198850,53
92	403471,40	3198818,29
93	403310,46	3198836,10
94	403141,96	3198912,82
95	403035,47	3198784,08
96	402717,40	3198868,00
97	402476,56	3198854,62
98	402195,66	3198830,59
99	402064,86	3198848,90
100	401854,36	3198815,79
101	401653,90	3198792,90
102	401280,23	3198938,38
103	400849,41	3198956,47
104	400947,03	3199064,26
105	400975,94	3199145,06
106	401142,66	3199438,66
107	401240,27	3199640,87
108	401288,84	3199762,10
109	401387,77	3199863,94
110	401466,79	3199965,43
111	401545,51	3200077,03
112	401634,54	3200178,69
113	401854,04	3200282,22
114	402082,57	3200456,13
115	402333,16	3200499,81
116	402583,42	3200553,52
117	402740,84	3200786,71
118	402768,93	3200937,76
119	402817,32	3201068,99
120	402886,42	3201150,32
121	402936,40	3201171,08
122	403006,02	3201222,31
123	403145,04	3201334,70

124	403204,71	3201375,71
125	403445,28	3201409,19
126	403806,80	3201414,25
127	404047,85	3201417,61
128	404197,78	3201469,91
129	404255,51	3201651,52
130	404374,69	3201743,55
131	404799,55	3202026,63
132	404815,12	3202114,14
133	404826,66	3202226,58
134	404751,59	3202780,11
135	404874,30	3203367,62
136	405253,64	3203533,59
137	405512,93	3203606,35
138	405650,06	3203613,34
139	405725,69	3203657,59
140	405765,45	3203721,68
141	405822,39	3203829,20
142	405898,09	3203868,37
143	405961,78	3203856,56
144	406388,83	3203664,30
145	406535,85	3203203,96
146	406805,20	3202906,37
147	407046,80	3202650,69
148	408351,43	3201789,04
149	408256,89	3201365,88
150	408262,91	3200934,04
151	408144,93	3200751,63
152	407966,26	3200598,47
153	407820,04	3200285,06
154	408014,32	3200036,72
155	408340,40	3199699,79
156	408441,54	3197491,52
157	407601,55	3197228,71
158	407451,35	3197196,53
159	407392,10	3197125,33
160	407172,53	3197021,84
161	407001,66	3197029,51
162	406900,81	3197058,25
163	406740,92	3197005,81
164	406460,86	3196921,55
165	406300,94	3196859,00
166	406161,70	3196766,70
167	406042,60	3196664,61
168	405964,06	3196532,91
169	405946,24	3196371,99

170	405948,34	3196221,31
171	406083,04	3195921,94
172	406286,79	3195713,84
173	406439,30	3195585,37
174	406642,65	3195407,40
175	406805,83	3195228,97
176	407009,06	3195060,99
177	407191,22	3194963,11
178	408150,57	3194594,84
179	408737,96	3194241,47
180	409442,81	3193397,58
181	409896,20	3193293,43
182	410392,61	3192988,98
183	410505,80	3192799,73
184	410627,95	3192680,87
185	411013,25	3192425,16
186	411256,96	3192227,64
187	411407,68	3192229,74
188	411548,08	3192241,74
189	412480,82	3192335,14
190	413220,35	3191883,43
191	413452,17	3191826,43
192	413684,56	3191729,22
193	413947,66	3191592,27
194	414129,65	3191504,46
195	414342,35	3191376,85
196	414514,36	3191288,87
197	414746,30	3191300,53
198	415396,29	3191096,91
199	415613,34	3190269,69
200	416782,65	3190975,02
201	416937,97	3191073,63
202	417175,26	3191342,08
203	418003,67	3191570,59
204	418160,03	3191596,89
205	418280,63	3191586,52
206	418365,99	3191515,41
207	418844,87	3191751,15
208	419248,29	3192202,74
209	420271,99	3193120,98
210	420842,87	3193671,36
211	421085,69	3193542,11
212	421185,16	3193326,61
213	421464,65	3193161,77
214	422028,96	3192876,82
215	422285,77	3192683,47

216	422450,70	3192546,05
217	422569,28	3192399,45
218	422651,02	3192311,65
219	422766,55	3192226,47
220	422894,03	3192198,58
221	423071,31	3192084,58
222	423290,09	3191890,67
223	423370,99	3191860,07
224	423455,94	3191844,33
225	423677,18	3191769,03
226	424009,95	3191561,71
227	424096,78	3191448,78
228	424165,37	3191384,11
229	424229,40	3191348,98
230	424412,72	3191262,64
231	424546,53	3191088,70
232	424793,50	3190835,96
233	424910,48	3190666,79
234	426408,07	3189069,56
235	428167,06	3187555,49
236	430062,99	3186604,51
237	431464,70	3186044,86
238	433621,21	3185875,93
239	435987,08	3186271,11
240	436185,06	3185061,03
241	438411,18	3185092,22
242	439201,78	3186804,91
243	440648,16	3186933,79
244	441268,68	3187865,70
245	442115,00	3188185,30
246	442365,50	3187102,68
247	442961,41	3185916,29
248	443244,98	3183766,09
249	444566,11	3182499,36
250	445982,13	3182211,47
251	446884,02	3182441,35
252	446749,86	3185553,06
253	447182,45	3185685,85
254	448464,22	3187224,42
255	449226,66	3187072,19
256	450658,73	3186929,37
257	451953,90	3186223,45
258	452715,82	3186107,44
259	453850,64	3185218,25
260	454063,45	3184243,71
261	454787,89	3184217,69

262	454993,55	3182464,65
263	457386,40	3182226,72
264	458974,77	3182556,77
265	460391,84	3183481,80
266	461478,79	3183424,66
267	462912,16	3183191,37
268	464324,62	3183156,92
269	466309,89	3183583,08
270	467738,52	3183042,00
271	469100,50	3182092,68
272	470689,36	3181743,93
273	470750,02	3180512,80
274	470672,46	3180423,61
275	470524,51	3180064,55
276	470437,61	3179979,88
277	470272,04	3179884,82
278	469957,24	3179523,41
279	469755,17	3179386,12
280	469840,29	3179266,77
281	469931,18	3179068,70
282	469952,60	3178865,01
283	469893,76	3178762,19
284	469814,64	3178455,09
285	469549,98	3178451,37
286	468082,69	3178521,24
287	467699,52	3177447,80
288	467603,66	3176541,33
289	466726,49	3175841,10
290	466056,82	3175831,68
291	465272,20	3176273,21
292	462974,39	3176186,60
293	460532,86	3177310,85
294	457875,92	3178305,37
295	456925,88	3178925,61
296	456273,31	3178988,86
297	456049,25	3179474,47
298	455592,17	3178508,63
299	455435,37	3178071,97
300	456289,84	3177812,43
301	455166,13	3176619,99
302	455195,40	3175823,89
303	455261,65	3174974,00
304	454033,45	3174775,72
305	453437,97	3174640,64
306	452597,03	3175226,23
307	451798,89	3175341,75

308	451299,80	3176076,94
309	450979,67	3176959,48
310	449210,47	3175323,52
311	446791,39	3176140,40
312	445831,63	3176163,14
313	445001,35	3175988,58
314	444787,22	3175768,34
315	442324,48	3175824,33
316	441721,54	3174928,85
317	440562,95	3174930,71
318	439449,44	3174299,63
319	435036,56	3174002,46
320	433238,03	3175751,33
321	432038,17	3176114,69
322	431885,78	3176655,63
323	430212,05	3177247,68
324	430180,28	3178224,78
325	427506,69	3180413,95
326	425424,06	3180475,33
327	424036,13	3181342,94
328	420759,26	3181402,37
329	420599,58	3181329,84
330	420519,32	3181318,65
331	420409,25	3181297,03
332	420268,77	3181285,03
333	420068,26	3181252,07
334	419887,74	3181239,55
335	419696,86	3181236,88
336	419545,96	3181254,84
337	419404,96	3181283,03
338	418637,94	3181543,49
339	418158,52	3181355,95
340	417416,23	3181285,37
341	417015,71	3181189,38
342	416826,50	3181076,19
343	416519,10	3180790,72
344	416391,12	3180608,13
345	416212,59	3180444,90
346	416072,52	3180402,74
347	415861,73	3180399,85
348	415721,66	3180357,70
349	415428,83	3180464,07
350	413379,94	3181178,77
351	411877,89	3181569,58
352	411361,71	3181853,62
353	409329,13	3182116,54

354	407374,05	3182581,42
355	405693,94	3182778,92
356	405541,04	3182937,51
357	405359,63	3182985,24
358	404465,71	3182982,77
359	404274,31	3183020,28
360	404162,58	3183109,07
361	403338,38	3183871,02
362	402944,83	3184006,16
363	402742,28	3184123,86
364	402639,11	3184323,31
365	402427,33	3184380,56
366	402234,19	3184548,64
367	401677,08	3184882,40
368	401342,63	3185098,70
369	401086,91	3185139,33
370	400576,87	3185268,81
371	400294,56	3185345,23
372	400194,21	3185343,84
373	399771,41	3185408,20
1	399220,48	3185300,13

.»;

69) в приложении 69 «Описание границ муниципального образования «Дырестуйское»:

а) абзац первый изложить в следующей редакции:

«От точки А. до точки Б. – земли муниципального образования «Боргойское», граница проходит на север по Боргойскому хребту через пункт триангуляции с высотной отметкой 1179,3, 1189,0 до границы с Селенгинским районом.»;

б) абзацы четвертый – девятый изложить в следующей редакции:

«От точки Г. до точки Д. – земли Селенгинского района. Граница идет на юг вдоль р. Селенга, в 2 км западнее села Дэбэн до границы с Кяхтинским районом.

От точки Д. до точки Е. – земли Кяхтинского района. Граница проходит в юго-западном направлении, по руслу р. Селенга, включая остров Морозовский, в 1 км к востоку от с. Зарубино.

От точки Е. до точки Ж. – земли Кяхтинского района и муниципального образования «Енхорское». Граница проходит в северо-западном направлении по горе Баин Зэргэ, пади Нижний Булак, горе Цаган Тологой. Проходит точку с высотной отметкой 1013,0, пересекает падь Дабатай, р. Джида и проходит по подножью хребта Сельгер.

От точки Ж. до точки А. – земли муниципального образования «Белоозёрское». Граница уходит в северном направлении, пересекает автодорогу Петропавловка – Джида и доходит до точки А.

От точки З. до точки И. – земли муниципального образования «Джидинское». Граница проходит в юго-западном направлении вдоль железной дороги, огибая село Джида и гору Болдок, с высотной отметкой 652,9, доходит до моста через р. Джида.

От точки И. до точки З. – земли муниципального образования «Дырестуйское». Граница проходит в северо-восточном направлении по руслу р. Джида до северной оконечности острова Бахал, пересекает железную дорогу до точки И.»;

в) дополнить картографическим и координатным описанием границ муниципального образования «Дырестуйское» в Джидинском районе в следующей редакции:

«Картографическое описание границ муниципального образования «Дырестуйское» в Джидинском районе

Картографическое описание границ муниципального образования "Дырестуйское" в Джидинском районе

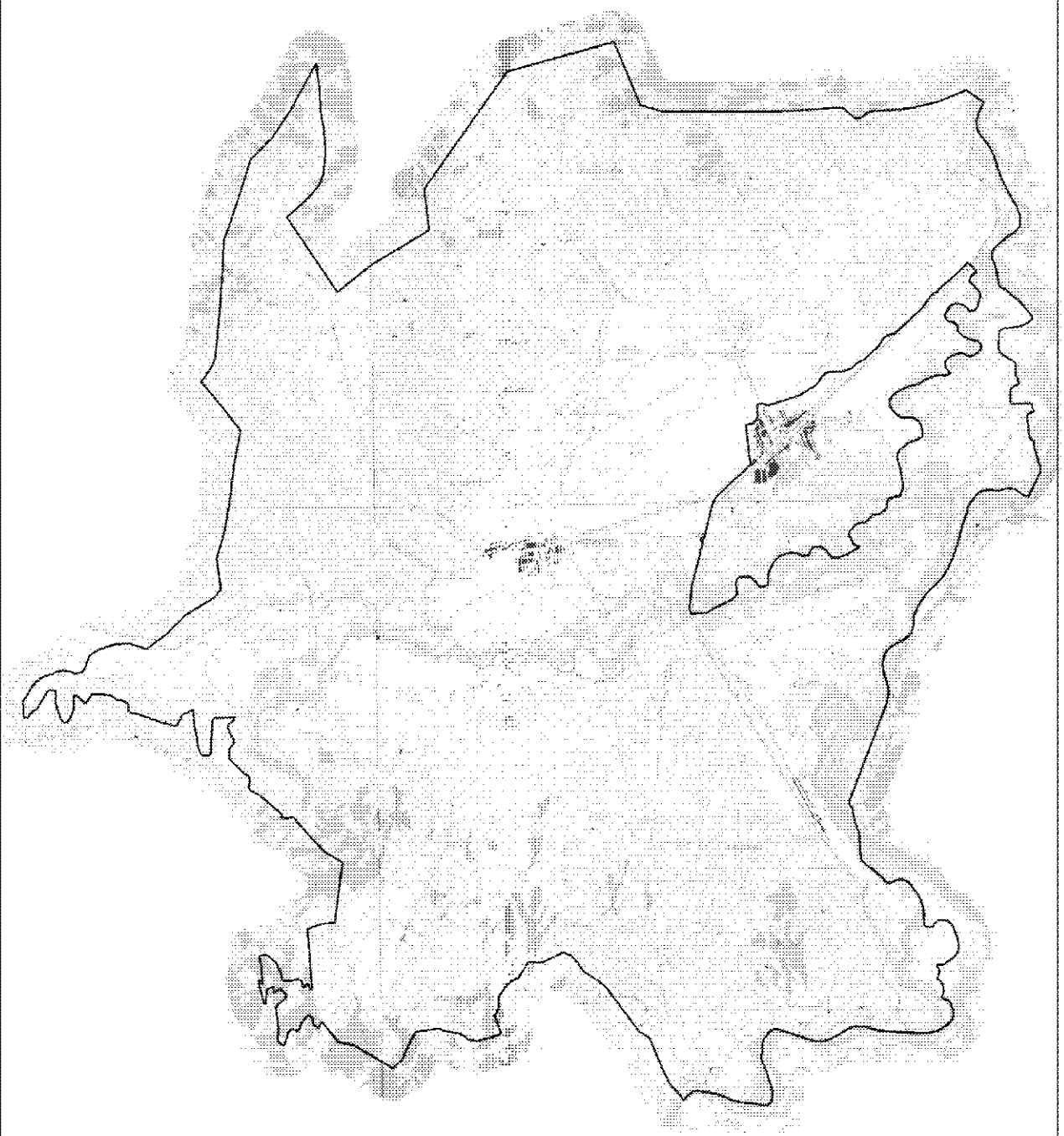

Масштаб1:120 000

Координатное описание границ муниципального образования «Дырестуйское» в Джидинском районе

Каталог координат характерных точек МО СП «Дырестуйское»

№ п/п	X	Y
1	385285,58	3257095,83
2	385474,83	3257280,36
3	385559,35	3257387,38
4	385577,51	3257506,70
5	385504,03	3258034,85
6	385418,09	3258268,48
7	385250,44	3258669,63
8	385189,99	3258973,07
9	385102,12	3259583,70
10	385103,76	3259702,80
11	385132,57	3259772,65
12	385184,56	3259839,52
13	385283,43	3259864,05
14	385498,05	3259890,19
15	385624,11	3259862,17
16	386102,36	3259720,00
17	386528,15	3259544,02
18	386643,96	3259539,02
19	386798,54	3259600,70
20	386900,97	3259608,74
21	387076,21	3259611,18
22	387161,91	3259632,22
23	387253,48	3259706,26
24	387436,40	3259870,87
25	387471,68	3259950,73
26	387479,81	3260079,84
27	387293,56	3260629,56
28	387138,92	3261047,44
29	387095,88	3261288,28
30	387082,64	3261526,23
31	387136,47	3261698,95
32	387207,22	3261842,15
33	387497,86	3262345,60
34	387519,41	3262461,66
35	387524,37	3262580,79
36	387506,61	3262862,14
37	387402,95	3263224,03
38	387363,97	3263412,00
39	387295,76	3264509,08
40	387301,50	3264810,12
41	387338,70	3264989,23
42	387395,78	3265165,31
43	387492,80	3265322,11
44	387590,35	3265442,53
45	387708,21	3265530,16
46	387833,26	3265574,90
47	388035,29	3265554,56
48	388227,90	3265497,71
49	388294,72	3265449,03
50	388328,93	3265366,83
51	388363,35	3265271,39
52	388413,50	3265232,41
53	388561,69	3265277,46
54	388670,81	3265278,98
55	388839,77	3265258,18
56	388899,88	3265216,03
57	388960,66	3265127,57
58	389023,90	3265098,68
59	389096,15	3265136,07
60	389181,78	3265160,41
61	389284,54	3265145,32
62	389367,69	3265110,09
63	389430,58	3265107,66
64	389446,78	3265131,03
65	389418,44	3265266,24
66	389580,51	3265503,33
67	389674,51	3265640,23
68	389798,88	3265734,56
69	389907,49	3265772,45
70	390076,09	3265778,11
71	390261,75	3265744,31
72	390564,20	3265639,38
73	390714,22	3265552,17
74	390805,02	3265444,30
75	390833,47	3265302,48
76	390831,96	3265173,47
77	390770,41	3265080,02
78	390636,30	3264972,31
79	390597,52	3264908,94
80	390622,36	3264786,91

81	390699,58	3264705,30
82	390896,73	3264712,16
83	391095,95	3264719,56
84	391312,09	3264657,61
85	391517,92	3264600,95
86	391691,56	3264488,20
87	392048,95	3264231,31
88	392099,83	3264139,41
89	392135,07	3263984,46
90	392120,08	3263871,80
91	392023,46	3263685,24
92	392024,47	3263612,49
93	392045,49	3263530,11
94	392199,20	3263416,50
95	392367,24	3263223,71
96	392535,94	3262984,62
97	392750,62	3262769,33
98	393015,73	3262730,03
99	393551,71	3262717,65
100	393671,24	3262682,93
101	393787,73	3262631,65
102	394099,67	3262556,61
103	394341,74	3262510,37
104	394561,62	3262394,37
105	397574,43	3263593,93
106	397930,29	3263688,19
107	398175,14	3263681,68
108	398444,11	3263602,75
109	398679,85	3263536,58
110	398891,68	3263526,30
111	399116,12	3263559,20
112	399296,84	3263644,39
113	399430,46	3263785,17
114	399756,54	3264355,26
115	399884,22	3264449,66
116	400108,38	3264502,39
117	400392,35	3264536,11
118	400721,31	3264663,06
119	400895,00	3264777,94
120	401114,21	3264946,37
121	401423,76	3265281,41
122	401642,54	3265482,90
123	401829,63	3265584,73
124	402184,38	3265758,35
125	402579,30	3265899,46
126	403280,86	3266107,68

127	403672,49	3266245,43
128	403758,38	3266253,25
129	403870,19	3266297,81
130	404210,32	3266573,75
131	404278,09	3266693,76
132	404318,00	3266915,90
133	404303,02	3267041,37
134	404274,58	3267183,19
135	404292,69	3267305,81
136	404343,02	3267491,73
137	404337,31	3267663,63
138	404309,40	3267769,07
139	404123,79	3268034,36
140	404108,47	3268182,98
141	404502,80	3268367,07
142	404844,23	3268547,12
143	405022,62	3268562,85
144	405132,60	3268501,54
145	405590,77	3268375,65
146	405796,09	3268355,36
147	405845,94	3268339,51
148	405883,18	3268277,19
149	405936,82	3268225,03
150	406566,16	3268157,74
151	406681,65	3268175,89
152	406755,09	3268365,43
153	407027,29	3268293,16
154	407017,64	3267800,24
155	407009,41	3267677,76
156	407119,10	3267639,60
157	407373,65	3267646,47
158	407495,64	3267674,62
159	407593,18	3267795,05
160	407592,26	3267861,18
161	407651,12	3267908,30
162	407763,83	3267890,03
163	407930,26	3267812,99
164	408056,11	3267801,51
165	408284,18	3267811,30
166	408557,58	3267414,94
167	408658,32	3267307,21
168	408754,63	3267278,78
169	409289,92	3267312,72
170	409361,62	3267389,78
171	409411,88	3267817,13
172	409474,44	3268072,66

173	409554,63	3268252,37
174	409649,14	3268352,91
175	409708,37	3268373,59
176	409828,53	3268295,88
177	410019,18	3268143,11
178	410240,17	3267947,76
179	410435,48	3267699,13
180	410552,58	3267601,54
181	410701,64	3267348,97
182	410768,24	3267316,82
183	411043,16	3267287,58
184	411265,28	3267247,70
185	411444,68	3267190,67
186	411571,18	3267132,90
187	411700,13	3267134,70
188	411864,94	3267173,38
189	411976,05	3267270,85
190	412271,83	3267642,09
191	412401,18	3267852,26
192	412567,87	3267993,49
193	412732,75	3268028,86
194	412911,50	3268018,13
195	413223,78	3267916,66
196	413444,06	3267774,22
197	413990,19	3267507,34
198	414359,52	3267347,13
199	414794,24	3267244,07
200	415114,08	3267080,48
201	415438,38	3266826,42
202	415598,43	3266732,75
203	415767,63	3266695,42
204	415936,12	3266707,70
205	416153,45	3266776,89
206	416478,73	3266930,26
207	416873,21	3266390,07
208	416515,60	3265475,56
209	416369,22	3264825,29
210	416299,84	3264348,07
211	416256,32	3263437,94
212	416185,87	3263271,59
213	416049,78	3263071,25
214	416015,53	3262918,64
215	416378,62	3262497,07
216	416394,15	3262331,92
217	416350,60	3261898,05
218	416304,16	3260961,42

219	416282,90	3259879,63
220	416331,79	3256854,09
221	416549,80	3256162,59
222	418542,09	3255363,58
223	417656,46	3251997,53
224	414009,05	3249346,95
225	412707,41	3249477,61
226	411648,17	3247647,04
227	410806,49	3246576,92
228	413176,44	3245022,46
229	413586,37	3245511,06
230	413905,91	3245839,66
231	414200,45	3246062,06
232	414489,89	3246178,56
233	414839,68	3246236,36
234	415282,50	3246262,39
235	415898,15	3246227,99
236	416524,67	3246127,61
237	417103,62	3246115,85
238	417998,16	3246005,98
239	416513,45	3245169,93
240	415658,00	3244575,45
241	415024,41	3243923,86
242	414484,62	3243745,57
243	412795,31	3243169,64
244	412505,66	3243055,12
245	410479,21	3242896,23
246	408784,40	3242721,92
247	408504,90	3242597,49
248	408053,29	3242271,24
249	407121,80	3243015,82
250	406486,75	3243489,00
251	405963,40	3243361,22
252	405405,30	3243258,72
253	404632,08	3243153,24
254	404494,48	3243142,67
255	403429,69	3242955,66
256	402495,29	3242675,76
257	401598,51	3242783,79
258	401495,41	3242765,11
259	401427,41	3242703,91
260	401350,47	3242668,43
261	401282,50	3242598,59
262	400710,60	3241635,08
263	400557,53	3241503,88
264	400328,68	3241242,43

265	400192,47	3241137,21
266	399688,13	3240438,86
267	399858,08	3239934,42
268	399845,22	3239427,43
269	399702,96	3238985,61
270	399517,61	3238648,17
271	399084,53	3238487,62
272	398974,19	3238374,16
273	398966,56	3238305,21
274	398950,12	3238244,66
275	398942,35	3238184,34
276	398995,28	3238090,34
277	399013,22	3238039,00
278	399022,70	3237978,87
279	399032,31	3237910,11
280	399050,50	3237832,87
281	399043,00	3237755,28
282	399010,78	3237599,94
283	399010,91	3237591,32
284	398926,55	3237469,60
285	398944,62	3237401,00
286	398876,69	3237339,75
287	398877,90	3237253,70
288	398828,05	3237123,93
289	398760,25	3237045,49
290	398701,32	3236949,94
291	398598,92	3236888,25
292	398513,90	3236809,61
293	398445,71	3236757,01
294	398334,48	3236712,42
295	398283,56	3236660,04
296	398206,67	3236615,97
297	398129,96	3236563,26
298	398061,35	3236545,03
299	398026,87	3236544,59
300	397914,81	3236560,24
301	397593,98	3236560,62
302	397566,48	3236662,12
303	397679,73	3236748,06
304	397798,69	3236864,24
305	397857,24	3236979,55
306	398371,21	3237288,00
307	398436,57	3237349,17
308	398447,38	3237439,72
309	398428,30	3237511,72
310	398391,31	3237577,54

311	398313,01	3237576,43
312	398234,58	3237581,34
313	398132,52	3237555,83
314	398017,78	3237566,24
315	397921,04	3237595,03
316	397848,49	3237612,13
317	397745,48	3237652,88
318	397642,63	3237675,58
319	397533,79	3237704,13
320	397466,80	3237757,42
321	397405,43	3237834,93
322	397428,36	3237925,66
323	397547,78	3237999,63
324	397655,31	3238067,40
325	397835,28	3238124,10
326	397985,91	3238126,20
327	398094,22	3238139,83
328	398244,85	3238135,85
329	398250,18	3238190,14
330	398255,52	3238238,43
331	398017,16	3238476,15
332	398034,51	3238530,61
333	398070,13	3238567,29
334	398147,93	3238604,55
335	398201,81	3238629,37
336	398279,21	3238696,78
337	398286,24	3239058,40
338	398215,73	3239364,73
339	398087,33	3239495,49
340	398079,12	3239652,03
341	397998,48	3239819,64
342	397847,22	3239859,76
343	397757,29	3239828,37
344	397683,28	3239953,87
345	397663,49	3240074,10
346	397381,26	3240871,60
347	397254,97	3241279,63
348	397295,73	3241388,66
349	397367,90	3241395,70
350	397469,36	3241463,41
351	397601,20	3241519,47
352	397735,55	3241822,58
353	397734,80	3241876,80
354	397204,13	3241905,57
355	397028,86	3241945,30
356	396551,74	3242017,00

357	396339,44	3242116,51
358	396314,18	3242200,51
359	396312,94	3242290,86
360	396323,96	3242369,34
361	396407,77	3242400,68
362	396498,10	3242407,96
363	397425,10	3242475,06
364	397485,15	3242493,99
365	397478,02	3242572,26
366	397483,42	3242620,55
367	397499,54	3243187,17
368	397374,16	3243107,09
369	397303,59	3242985,58
370	397231,52	3242960,49
371	397153,22	3242959,40
372	397056,40	3242994,17
373	396910,67	3243070,52
374	396789,22	3243135,14
375	396704,77	3243145,99
376	396519,96	3243004,79
377	396212,96	3242982,43
378	395712,09	3243463,57
379	395699,09	3243535,71
380	395625,93	3243588,88
381	395559,28	3243618,11
382	395504,87	3243629,38
383	395288,66	3243578,19
384	395197,38	3243643,17
385	395042,74	3243930,30
386	394473,47	3244567,12
387	394424,47	3244620,62
388	394340,76	3244577,33
389	394313,36	3244817,98
390	394347,49	3244956,99
391	393524,23	3245662,65
392	393249,35	3245929,93
393	392891,99	3246497,45
394	392459,18	3246419,08
395	391015,74	3246218,23
396	390967,69	3245777,62
397	390834,76	3245366,06
398	389103,87	3245474,50
399	388940,88	3245496,35
400	388936,18	3245405,87
401	389069,14	3245377,63
402	389082,21	3245305,46

403	389010,98	3245226,19
404	389029,60	3245184,24
405	389198,59	3245162,48
406	389260,55	3245042,86
407	389198,08	3244770,82
408	389200,48	3244596,12
409	389303,89	3244531,21
410	389388,45	3244514,36
411	389484,90	3244509,64
412	389564,05	3244450,52
413	389654,99	3244409,56
414	389727,39	3244404,54
415	389788,30	3244363,21
416	389861,81	3244273,89
417	389923,06	3244202,43
418	389978,08	3244148,96
419	390027,22	3244077,35
420	390016,90	3243950,66
421	389994,23	3243847,92
422	389644,20	3243891,24
423	389342,50	3243917,13
424	389113,32	3243938,06
425	389234,53	3243885,52
426	389211,71	3243794,82
427	388498,23	3243965,65
428	388491,26	3244031,87
429	388912,72	3244061,84
430	388948,38	3244098,47
431	388983,92	3244141,12
432	388995,21	3244195,52
433	389006,27	3244268,00
434	388855,40	3244284,00
435	388842,78	3244319,93
436	388902,25	3244375,02
437	388937,78	3244423,70
438	388942,48	3244520,21
439	388869,21	3244591,46
440	388832,58	3244621,05
441	388765,68	3244668,36
442	388657,57	3244642,73
443	388568,69	3244533,07
444	388474,05	3244405,19
445	388378,67	3244331,56
446	387678,55	3244412,22
447	387486,12	3244385,42
448	387341,76	3244365,34

449	387237,75	3244478,35
450	387194,75	3244538,03
451	387194,02	3244592,29
452	387613,94	3244724,64
453	387672,80	3244821,85
454	387665,59	3244912,14
455	387634,60	3244971,96
456	387663,56	3245056,74
457	387759,64	3245082,22
458	387891,42	3245138,23
459	387998,45	3245242,22
460	388117,62	3245334,24
461	388129,03	3245382,61
462	388080,27	3245424,12
463	388025,04	3245489,60
464	387826,13	3245498,87
465	387754,52	3245587,31
466	387733,20	3245677,37
467	387798,15	3245703,37
468	387877,76	3245759,74
469	387877,17	3245799,89
470	387260,86	3246280,43
471	387176,24	3246731,18
472	386423,85	3247974,06
473	386504,68	3248075,60
474	386559,05	3248141,65
475	386613,56	3248192,60
476	386677,83	3248263,85
477	386752,67	3248305,00
478	386937,30	3248387,92
479	387550,49	3248702,79
480	387613,36	3249240,97
481	387646,48	3249382,03
482	387635,34	3249462,18
483	387594,17	3249536,92
484	387538,20	3249792,95
485	387465,24	3250137,71
486	387376,69	3250264,17
487	387276,81	3250330,92
488	387242,23	3250649,67
489	387397,08	3251271,60
490	387472,98	3251384,56
491	388017,91	3251202,79
492	388103,12	3251264,26
493	388240,40	3251291,96
494	388283,02	3251326,97
495	388632,13	3251330,98
496	389057,96	3251663,97
497	389195,28	3251959,46
498	389698,44	3252293,62
499	389675,41	3252715,09
500	389976,12	3253373,51
501	389877,74	3253638,99
502	389660,07	3253816,73
503	389381,99	3254002,19
504	389083,00	3254454,28
505	388864,30	3254709,51
506	387464,12	3255731,58
507	387253,12	3256047,15
508	386318,25	3256421,51
509	385824,31	3256655,66
510	385601,39	3256838,43
511	385590,76	3256873,99
1	385285,58	3257095,83

.»;

70) в приложении 70 «Описание границ муниципального образования «Енхорское»:

а) в абзаце первом слова «сельского поселения» заменить словами «муниципального образования»;

б) абзац второй изложить в следующей редакции:

«От точки Б. до точки В. – земли муниципального образования «Дырестуйское». Граница проходит в юго-восточном направлении по подножью хребта Сельгер, пересекает р. Джида, падь Дабатай, проходит точку 1013,0, падь Нижний Булак, здесь же располагается летник, овцеводческая ферма, поворачивает к горе Баин-Зэргэ до границы с Кяхтинским районом.»;

в) абзац третий после слов «земли Кяхтинского района.» дополнить предложением следующего содержания: «Граница проходит по руслу реки Селенга.»;

г) абзац четвертый изложить в следующей редакции:

«От точки Г. до точки Д. – земли Монголии, точка 629,3; точка 745,0; точка 678,9; точка 620,4. На севере от границы расположена падь Хоронхой, далее падь Бильчир, точка 690,5, гора Янхор, точка 828 с высотной отметкой 980,2.»;

д) в абзаце пятом слова «сельского поселения» заменить словами «муниципального образования»;

е) дополнить картографическим и координатным описанием границ муниципального образования «Енхорское» в Джидинском районе в следующей редакции:

«Картографическое описание границ муниципального образования «Енхорское» в Джидинском районе

Картографическое описание границ муниципального образования "Енхорское" в Джидинском районе

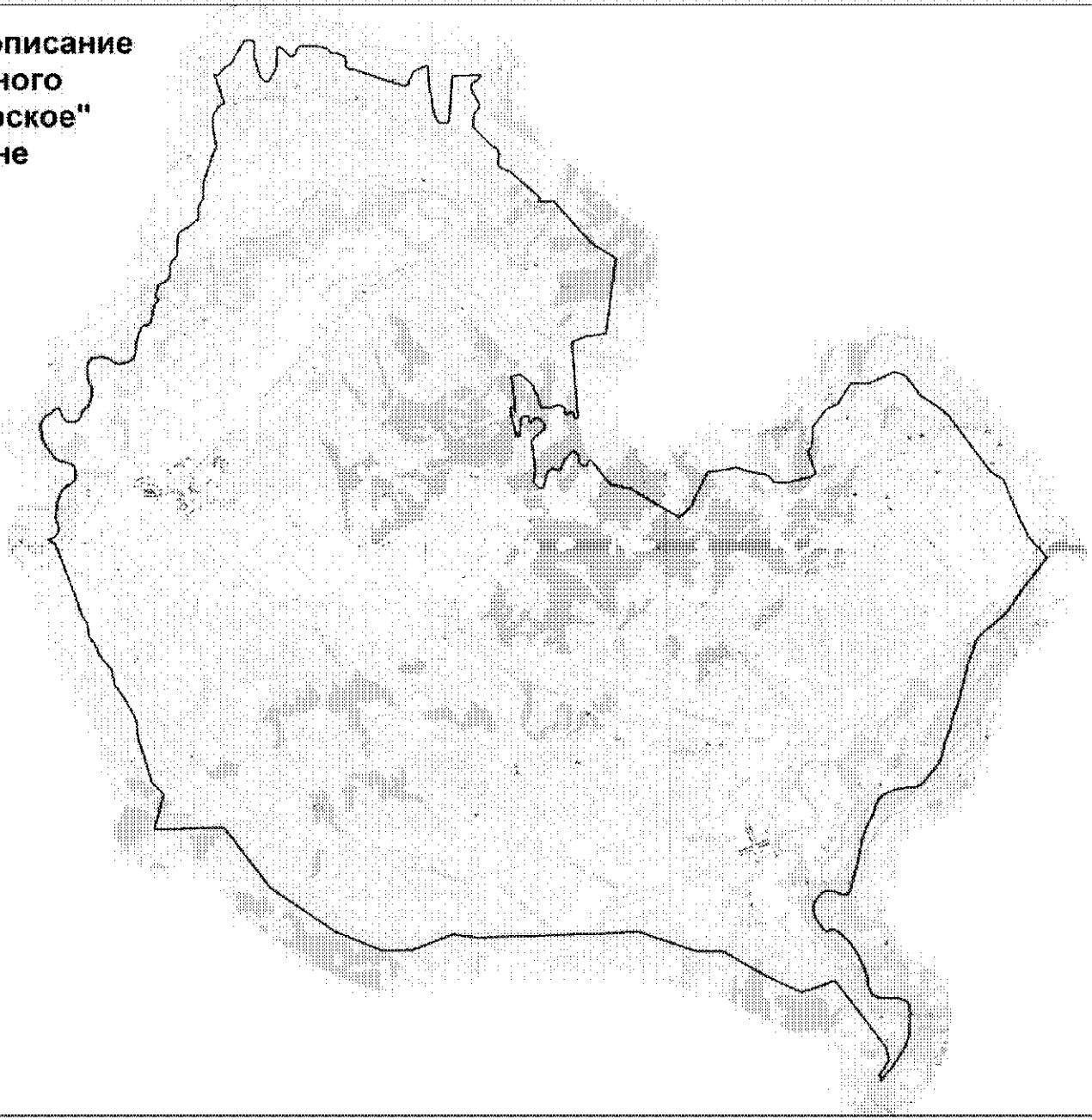

Масштаб 1:100 000

Координатное описание границ муниципального образования «Енхорское» в Джидинском районе

Каталог координат характерных точек МО СП «Енхорское»

№ п/п	X	Y
1	378840,19	3234810,73
2	378854,01	3236552,02
3	377352,79	3237676,71
4	376227,46	3239293,35
5	375757,08	3240441,17
6	375758,86	3241212,02
7	376128,48	3242203,51
8	376036,26	3242823,46
9	376076,16	3244753,43
10	376102,11	3246008,20
11	376128,45	3246817,49
12	375631,72	3248236,64
13	375609,37	3248915,45
14	375001,14	3249944,73
15	374565,18	3250848,60
16	374672,82	3251197,50
17	374844,73	3251694,71
18	374048,45	3252281,75
19	373182,18	3252925,14
20	372854,69	3253008,78
21	372489,25	3252768,60
22	372352,19	3252790,17
23	372680,79	3253084,01
24	372969,11	3253279,84
25	373198,66	3253421,93
26	373448,77	3253511,41
27	373950,94	3253551,46
28	374142,91	3253540,90
29	374255,88	3253502,78
30	374336,34	3253424,52
31	374378,47	3253249,81
32	374389,08	3252962,22
33	374418,62	3252741,04
34	374476,34	3252632,70
35	374563,06	3252580,99
36	374703,00	3252506,86
37	374878,49	3252492,75
38	375047,62	3252458,72
39	375217,20	3252394,94
40	375540,11	3252243,99
41	375813,85	3252062,58
42	376018,66	3251840,51
43	376089,41	3251748,90
44	376120,49	3251653,42
45	376072,91	3251507,23
46	376113,69	3251428,41
47	376297,45	3251295,37
48	376440,89	3251208,06
49	376590,05	3251183,68
50	376748,79	3251185,88
51	376933,28	3251280,97
52	377059,43	3251441,56
53	377074,45	3251550,91
54	377052,15	3251724,57
55	376977,35	3251919,31
56	376984,54	3252021,96
57	377027,46	3252076,14
58	377735,70	3252281,12
59	378395,07	3252432,50
60	378661,54	3252535,42
61	378963,64	3252691,77
62	379220,47	3252774,71
63	379345,05	3252852,52
64	379455,89	3252969,82
65	379536,37	3253126,39
66	379593,23	3253319,01
67	379610,23	3253524,29
68	379611,24	3253689,68
69	379658,86	3253832,56
70	379710,48	3253925,89
71	380213,97	3254346,31
72	380374,93	3254424,62
73	380793,50	3254529,66
74	381076,36	3254642,73
75	381260,99	3254684,99
76	381813,90	3254881,21
77	382683,90	3255108,29
78	382996,22	3255241,63

79	383161,03	3255283,60
80	383243,33	3255311,20
81	383405,66	3255439,20
82	383917,46	3256064,74
83	384130,31	3256216,53
84	384582,32	3256533,72
85	384824,25	3256735,52
86	385285,58	3257095,83
87	385590,76	3256873,99
88	385601,39	3256838,43
89	385824,31	3256655,66
90	386318,25	3256421,51
91	387253,12	3256047,15
92	387464,12	3255731,58
93	388864,30	3254709,51
94	389083,00	3254454,28
95	389381,99	3254002,19
96	389660,07	3253816,73
97	389877,74	3253638,99
98	389976,12	3253373,51
99	389675,41	3252715,09
100	389698,44	3252293,62
101	389195,28	3251959,46
102	389057,96	3251663,97
103	388632,13	3251330,98
104	388283,02	3251326,97
105	388240,40	3251291,96
106	388103,12	3251264,26
107	388017,91	3251202,79
108	387472,98	3251384,56
109	387397,08	3251271,60
110	387242,23	3250649,67
111	387276,81	3250330,92
112	387376,69	3250264,17
113	387465,24	3250137,71
114	387538,20	3249792,95
115	387594,17	3249536,92
116	387635,34	3249462,18
117	387646,48	3249382,03
118	387613,36	3249240,97
119	387550,49	3248702,79
120	386937,30	3248387,92
121	386752,67	3248305,00
122	386677,83	3248263,85
123	386613,56	3248192,60
124	386559,05	3248141,65

125	386504,68	3248075,60
126	386423,85	3247974,06
127	387176,24	3246731,18
128	387260,86	3246280,43
129	387877,17	3245799,89
130	387877,76	3245759,74
131	387798,15	3245703,37
132	387733,20	3245677,37
133	387754,52	3245587,31
134	387826,13	3245498,87
135	388025,04	3245489,60
136	388080,27	3245424,12
137	388129,03	3245382,61
138	388117,62	3245334,24
139	387998,45	3245242,22
140	387891,42	3245138,23
141	387759,64	3245082,22
142	387663,56	3245056,74
143	387634,60	3244971,96
144	387665,59	3244912,14
145	387672,80	3244821,85
146	387613,94	3244724,64
147	387194,02	3244592,29
148	387194,75	3244538,03
149	387237,75	3244478,35
150	387341,76	3244365,34
151	387486,12	3244385,42
152	387678,55	3244412,22
153	388378,67	3244331,56
154	388474,05	3244405,19
155	388568,69	3244533,07
156	388657,57	3244642,73
157	388765,68	3244668,36
158	388832,58	3244621,05
159	388869,21	3244591,46
160	388942,48	3244520,21
161	388937,78	3244423,70
162	388902,25	3244375,02
163	388842,78	3244319,93
164	388855,40	3244284,00
165	389006,27	3244268,00
166	388995,21	3244195,52
167	388983,92	3244141,12
168	388948,38	3244098,47
169	388912,72	3244061,84
170	388491,26	3244031,87

171	388498,23	3243965,65
172	389211,71	3243794,82
173	389234,53	3243885,52
174	389113,32	3243938,06
175	389342,50	3243917,13
176	389644,20	3243891,24
177	389994,23	3243847,92
178	390016,90	3243950,66
179	390027,22	3244077,35
180	389978,08	3244148,96
181	389923,06	3244202,43
182	389861,81	3244273,89
183	389788,30	3244363,21
184	389727,39	3244404,54
185	389654,99	3244409,56
186	389564,05	3244450,52
187	389484,90	3244509,64
188	389388,45	3244514,36
189	389303,89	3244531,21
190	389200,48	3244596,12
191	389198,08	3244770,82
192	389260,55	3245042,86
193	389198,59	3245162,48
194	389029,60	3245184,24
195	389010,98	3245226,19
196	389082,21	3245305,46
197	389069,14	3245377,63
198	388936,18	3245405,87
199	388940,88	3245496,35
200	389103,87	3245474,50
201	390834,76	3245366,06
202	390967,69	3245777,62
203	391015,74	3246218,23
204	392459,18	3246419,08
205	392891,99	3246497,45
206	393249,35	3245929,93
207	393524,23	3245662,65
208	394347,49	3244956,99
209	394313,36	3244817,98
210	394340,76	3244577,33
211	394424,47	3244620,62
212	394473,47	3244567,12
213	395042,74	3243930,30
214	395197,38	3243643,17
215	395288,66	3243578,19
216	395504,87	3243629,38

217	395559,28	3243618,11
218	395625,93	3243588,88
219	395699,09	3243535,71
220	395712,09	3243463,57
221	396212,96	3242982,43
222	396519,96	3243004,79
223	396704,77	3243145,99
224	396789,22	3243135,14
225	396910,67	3243070,52
226	397056,40	3242994,17
227	397153,22	3242959,40
228	397231,52	3242960,49
229	397303,59	3242985,58
230	397374,16	3243107,09
231	397499,54	3243187,17
232	397483,42	3242620,55
233	397478,02	3242572,26
234	397485,15	3242493,99
235	397425,10	3242475,06
236	396498,10	3242407,96
237	396407,77	3242400,68
238	396323,96	3242369,34
239	396312,94	3242290,86
240	396314,18	3242200,51
241	396339,44	3242116,51
242	396551,74	3242017,00
243	397028,86	3241945,30
244	397204,13	3241905,57
245	397734,80	3241876,80
246	397735,55	3241822,58
247	397601,20	3241519,47
248	397469,36	3241463,41
249	397367,90	3241395,70
250	397295,73	3241388,66
251	397254,97	3241279,63
252	397381,26	3240871,60
253	397663,49	3240074,10
254	397683,28	3239953,87
255	397757,29	3239828,37
256	397847,22	3239859,76
257	397998,48	3239819,64
258	398079,12	3239652,03
259	398087,33	3239495,49
260	398215,73	3239364,73
261	398286,24	3239058,40
262	398279,21	3238696,78

263	398201,81	3238629,37
264	398147,93	3238604,55
265	398070,13	3238567,29
266	398034,51	3238530,61
267	398017,16	3238476,15
268	398255,52	3238238,43
269	398250,18	3238190,14
270	398244,85	3238135,85
271	398094,22	3238139,83
272	397985,91	3238126,20
273	397835,28	3238124,10
274	397655,31	3238067,40
275	397547,78	3237999,63
276	397428,36	3237925,66
277	397405,43	3237834,93
278	397466,80	3237757,42
279	397533,79	3237704,13
280	397642,63	3237675,58
281	397745,48	3237652,88
282	397848,49	3237612,13
283	397921,04	3237595,03
284	398017,78	3237566,24
285	398132,52	3237555,83
286	398234,58	3237581,34
287	398313,01	3237576,43
288	398391,31	3237577,54
289	398428,30	3237511,72
290	398447,38	3237439,72
291	398436,57	3237349,17
292	398371,21	3237288,00
293	397857,24	3236979,55
294	397798,69	3236864,24
295	397679,73	3236748,06
296	397566,48	3236662,12
297	397593,98	3236560,62
298	397271,52	3236680,06
299	396891,74	3236804,97
300	396760,82	3236625,25
301	396549,78	3236504,77
302	396289,22	3236510,68
303	395808,46	3236592,93
304	395486,28	3236461,38
305	394933,26	3236263,14
306	394526,94	3236244,72
307	394312,55	3236130,61
308	394010,88	3236120,04

309	393830,09	3235879,28
310	393690,47	3235635,92
311	393430,74	3235584,70
312	393116,39	3235577,10
313	392981,45	3235460,89
314	392871,15	3235399,02
315	392705,95	3235403,09
316	392538,07	3235368,97
317	392447,50	3235253,36
318	392420,43	3235151,32
319	392370,42	3235093,50
320	392104,53	3235023,09
321	392014,39	3235110,77
322	391882,69	3234991,41
323	391759,19	3234957,90
324	391565,82	3234929,78
325	391442,70	3234883,64
326	391373,69	3234819,16
327	391387,51	3234736,70
328	391362,85	3234682,41
329	391296,65	3234649,69
330	391189,21	3234603,74
331	391097,51	3234577,11
332	390974,29	3234530,88
333	390688,66	3234514,23
334	390540,23	3234448,58
335	390463,20	3234282,34
336	390434,04	3234094,55
337	390460,85	3233993,27
338	390519,15	3233914,70
339	390593,82	3233801,37
340	390617,93	3233658,76
341	390610,21	3233534,83
342	390579,82	3233429,54
343	390529,98	3233362,19
344	390400,54	3233309,54
345	390159,29	3233299,85
346	389983,83	3233345,65
347	389862,41	3233403,67
348	389690,73	3233410,86
349	389507,08	3233370,16
350	389384,16	3233304,90
351	389340,79	3233228,12
352	389252,66	3233166,51
353	389141,96	3233136,37
354	389050,85	3233065,25

355	389004,87	3232940,73
356	389003,07	3232842,24
357	389032,83	3232756,90
358	389161,32	3232657,06
359	389301,75	3232611,38
360	389359,37	3232577,18
361	389335,04	3232497,47
362	389238,07	3232388,11
363	389132,25	3232230,98
364	388962,30	3232123,84
365	388828,79	3232131,47
366	388669,76	3232148,37
367	388503,72	3232206,38
368	388346,89	3232296,26
369	388086,95	3232489,64
370	388040,99	3232593,80
371	388003,72	3232758,41
372	387967,19	3232872,27
373	387905,91	3232941,28
374	387822,80	3232978,25
375	387651,26	3232982,23
376	387562,56	3232961,94
377	387499,62	3232916,57
378	387446,96	3232823,76
379	387387,86	3232730,80
380	387325,38	3232656,89
381	387231,04	3232592,05
382	387000,11	3232522,12
383	386641,84	3232475,82
384	386479,45	3232502,16
385	386345,50	3232541,59
386	386197,05	3232488,74
387	386128,66	3232379,75
388	386085,63	3232274,33
389	385969,02	3232451,16
390	385802,72	3232515,02
391	384762,05	3232894,34
392	384462,01	3233001,38
393	384210,02	3233077,28
394	384014,52	3233201,56
395	383890,14	3233234,81
396	383715,36	3233245,11
397	383619,45	3233281,85
398	383513,38	3233372,51
399	383172,06	3233527,03
400	382821,66	3233808,40
401	382444,00	3233878,44
402	382154,92	3234085,36
403	381593,24	3234393,89
404	381080,26	3234447,06
405	380550,59	3234620,41
406	380021,34	3234763,76
407	379700,89	3235060,59
1	378840,19	3234810,73

.»;

71) в приложении 71 «Описание границ муниципального образования «Желтуринское»:

а) абзацы первый и второй изложить в следующей редакции:

«От точки А. до точки Б. – земли муниципального образования «Нижнебургалтайское». Граница проходит вдоль р. Джида, затем обходит село Тэнгэрэк до границы с муниципальным образованием «Булыкское». Здесь расположены молочно-товарная ферма, овцетоварная ферма.

От точки Б. до точки В. – земли муниципального образования «Булыкское», граница проходит по лесной тропе, через урочище Елоты, овцетоварную ферму, далее проходит вдоль р. Каменная речка, пересекает точки 1509,1, 1612,7 и доходит до границы с Монголией.»;

б) абзац четвертый изложить в следующей редакции:

«От точки Г. до точки Д. – земли муниципального образования «Нижнеторейское», граница проходит по лесной тропе, пересекая точку 1165,6.»;

в) дополнить абзацем пятым следующего содержания:

«От точки Д. до точки А. – земли муниципального образования «Оёрское». Граница проходит в северо-восточном направлении вдоль пади Тахой, пересекает линию электропередач и доходит до р. Джида.»;

г) дополнить картографическим и координатным описанием границ муниципального образования «Желтуринское» в Джидинском районе в следующей редакции:

«Картографическое описание границ муниципального образования «Желтуринское» в Джидинском районе

Картографическое описание границ муниципального образования "Желтуринское" в Джидинском районе

Масштаб 1:70 000

Координатное описание границ муниципального образования «Желтуринское» в Джидинском районе

Каталог координат характерных точек МО СП «Желтуринское»

№ п/п	X	Y
1	387642,90	3193191,27
2	387757,28	3193189,66
3	387856,07	3193168,80
4	387961,50	3192893,90
5	387976,16	3192754,32
6	387967,52	3192687,49
7	387769,86	3192287,70
8	387740,17	3192134,79
9	387727,06	3191940,86
10	387742,62	3191731,43
11	387714,65	3191606,14
12	387647,67	3191485,52
13	387537,89	3191382,35
14	387475,63	3191289,32
15	387454,48	3191209,62
16	387455,14	3191161,96
17	387503,68	3191099,16
18	387571,46	3191026,99
19	387604,78	3190913,10
20	387607,80	3190694,01
21	387619,16	3190563,91
22	387710,28	3190406,33
23	387801,40	3190248,84
24	387837,86	3190144,48
25	387836,23	3190033,30
26	387793,49	3189908,83
27	387618,32	3189709,42
28	387490,24	3189555,16
29	387386,68	3189564,68
30	387239,79	3189597,04
31	386984,02	3189421,30
32	386804,07	3189358,56
33	386030,74	3189253,09
34	385757,64	3189077,08
35	385687,90	3188967,89
36	385517,84	3188694,73
37	385485,64	3188654,61
38	385318,23	3188445,91
39	385294,74	3188406,82
40	385125,59	3188269,98
41	384944,12	3188107,24
42	385067,41	3187832,00
43	385333,43	3187547,40
44	385797,01	3187360,94
45	385710,52	3186648,68
46	385761,16	3186480,61
47	385715,95	3186263,06
48	385610,60	3186032,58
49	385504,69	3185850,34
50	385109,67	3185770,52
51	385048,50	3185601,29
52	385077,46	3185118,87
53	385143,70	3184922,85
54	385191,18	3184707,50
55	385138,08	3184414,51
56	385192,16	3184180,21
57	385219,70	3184028,09
58	385202,23	3183913,51
59	385191,65	3183760,88
60	385212,48	3183634,10
61	385213,80	3183538,84
62	385164,13	3183455,54
63	385044,86	3183352,24
64	384781,61	3183094,44
65	384644,07	3182933,71
66	384524,63	3182843,10
67	384456,17	3182740,49
68	384451,05	3182651,48
69	384477,53	3182575,62
70	384586,22	3182526,29
71	384657,51	3182425,65
72	384722,26	3182337,59
73	384769,37	3182147,66
74	384815,96	3181995,83
75	384906,40	3181889,09
76	384966,21	3181699,32
77	384911,16	3181546,08

78	384843,24	3181405,38
79	384763,23	3181220,01
80	384713,61	3181112,96
81	383401,05	3181169,70
82	381810,04	3179805,94
83	379635,38	3176577,46
84	379592,10	3175932,87
85	379460,37	3175870,78
86	378546,03	3175597,78
87	378358,69	3175349,17
88	378251,44	3175263,30
89	378169,16	3175117,58
90	378098,11	3175020,14
91	377731,17	3174544,98
92	377359,77	3174383,08
93	376990,68	3174052,51
94	375459,38	3174959,35
95	374241,48	3174873,51
96	374107,08	3175320,35
97	373909,01	3175609,21
98	373858,44	3176331,05
99	373600,90	3176796,43
100	373391,06	3177075,16
101	373929,61	3177568,65
102	373385,93	3178422,80
103	373462,50	3179879,59
104	373527,20	3181060,98
105	373395,33	3181583,42
106	373463,23	3181818,24
107	373509,64	3182236,66
108	373422,29	3182760,28
109	374232,93	3183118,50
110	374368,01	3183225,12
111	374469,09	3183466,74
112	374527,55	3183946,81
113	373843,29	3184533,79
114	373726,40	3184762,60
115	373622,03	3185047,71
116	374154,47	3186193,76
117	374459,86	3186385,77
118	374618,94	3186586,42
119	374578,84	3186841,74
120	374701,55	3187031,44
121	374776,82	3187251,82
122	375038,18	3187634,14
123	375232,99	3187869,14

124	375930,30	3188045,94
125	376092,94	3188139,07
126	376123,03	3188455,95
127	375973,29	3188709,74
128	375726,19	3188915,70
129	375786,12	3189777,67
130	375982,05	3190333,93
131	375960,40	3190615,48
132	376377,55	3190809,41
133	376798,49	3191332,24
134	377465,64	3191892,78
135	377380,10	3192316,85
136	377772,48	3193016,83
137	378036,83	3193164,78
138	378162,96	3193476,58
139	379135,00	3194550,18
140	379155,57	3194947,33
141	379462,52	3195337,50
142	379959,15	3195741,80
143	380323,76	3195809,54
144	380635,54	3195749,86
145	381291,34	3195326,90
146	381773,82	3195552,94
147	381893,21	3195663,34
148	381971,91	3196328,56
149	382626,37	3197814,01
150	382716,63	3199859,11
151	383407,33	3198769,64
152	384326,82	3199035,85
153	384789,82	3199585,35
154	386310,83	3199552,21
155	386581,05	3198843,92
156	387047,76	3198362,47
157	387202,56	3198227,13
158	387455,10	3197963,40
159	388002,09	3197507,93
160	388076,62	3197493,92
161	387743,95	3197382,76
162	387155,45	3197263,23
163	386915,82	3197137,93
164	386902,58	3196642,27
165	386905,78	3196414,59
166	386711,42	3196425,32
167	386658,75	3196364,33
168	386619,44	3196303,48
169	386641,12	3196183,31

170	387171,64	3194630,49
171	387227,27	3194483,96
172	387288,81	3194397,78
173	387336,31	3194344,87
174	387424,27	3193803,70
175	387427,92	3193535,96
176	387462,89	3193429,30
177	387591,12	3193302,32
1	387642,90	3193191,27

.»;

72) в приложении 72:

а) описание границ муниципального образования «Инзагатуйское» изложить в следующей редакции:

«Описание границ муниципального образования «Инзагатуйское»

От точки А. до точки Б. – земли муниципального образования «Ичетуйское». Граница проходит в северо-западном направлении, проходит овцетоварную ферму, скотный двор Обонэ-Ара, пересекает ЛЭП 220 кВ, далее идет на север вдоль р. Барун Худага. В 2 км восточнее пункта триангуляции с отметкой 1304,7 граница поворачивает на восток, огибает гору Барун Бурин Хан, с высотной отметкой 1659,4. Далее граница проходит вблизи точек с высотными отметками 1208,8, 1350,2, 986,1 до границы с Селенгинским районом.

От точки Б. до точки В. – земли Селенгинского района. Граница проходит в юго-восточном направлении по пади Барун-Булак, пересекает ЛЭП 220 кВ до границы с муниципальным образованием «Боргойское».

От точки В. до точки Г. – земли муниципального образования «Боргойское». Граница проходит в юго-западном направлении, с восточной стороны овцетоварной фермы пересекает дорогу и проходит через урочище Базарай Хунды.

От точки Г. до точки А. – земли муниципального образования «Белоозёрское». Граница проходит в северо-западном направлении через падь Зун Тасархай, затем в западном направлении, огибая полевой стан Зала-Убэр, до границы с муниципальным образованием «Ичетуйское».»;

б) дополнить картографическим и координатным описанием границ муниципального образования «Инзагатуйское» в Джидинском районе в следующей редакции:

«Картографическое описание границ муниципального образования «Инзагатуйское» в Джидинском районе

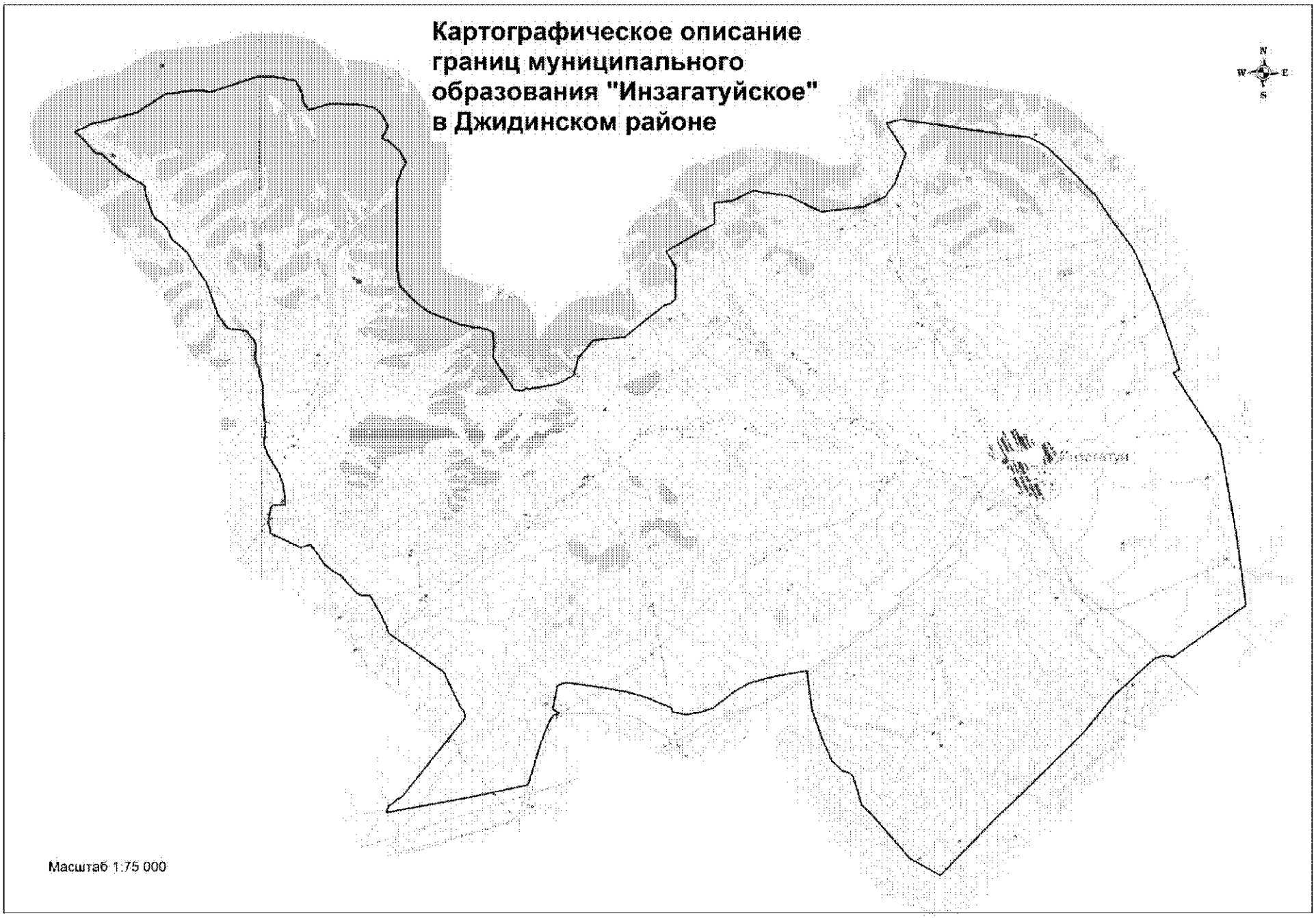
Картографическое описание
границ муниципального
образования "Инзагатуйское"
в Джидинском районе
N
W
E
S
Масштаб 1:75 000

Координатное описание границ муниципального образования «Инзагатуйское» в Джидинском районе

Каталог координат
характерных точек МО СП
«Инзагатуйскос»

№ п/п	X	Y
1	430175,69	3227131,84
2	430093,58	3226800,07
3	429388,56	3227236,10
4	428733,88	3226984,01
5	428419,04	3226752,55
6	428196,99	3226255,26
7	428090,03	3225289,61
8	428461,79	3224559,64
9	428593,97	3223729,91
10	428371,56	3223256,78
11	428329,07	3222846,42
12	427859,01	3222851,85
13	427671,07	3222499,73
14	427235,84	3221734,41
15	426871,35	3221946,20
16	426148,38	3221936,11
17	426041,75	3221802,05
18	426019,21	3221693,21
19	425652,42	3221206,01
20	425297,14	3220755,14
21	425234,79	3220043,15
22	424841,82	3219700,25
23	424433,84	3219574,00
24	424246,07	3219209,83
25	424135,15	3218521,27
26	424170,22	3218499,15
27	424103,54	3218415,35
28	424112,52	3218310,03
29	424113,69	3218227,21
30	424873,69	3217748,20
31	425189,71	3217775,22
32	425310,39	3217761,89
33	425400,72	3217763,15
34	425461,27	3217741,34
35	425492,23	3217681,54
36	425531,31	3217584,19
37	425555,35	3217479,07
38	425557,31	3217343,46
39	425596,67	3217223,52
40	425621,67	3217050,60
41	425933,47	3216294,21
42	426148,35	3216010,96
43	426560,47	3215632,57
44	426900,10	3215584,55
45	428880,93	3215604,77
46	429128,01	3215706,12
47	429240,40	3215752,87
48	429344,86	3215822,16
49	429595,26	3215690,06
50	429755,76	3215526,63
51	429855,31	3215415,00
52	429917,56	3215272,74
53	430022,00	3215342,02
54	430179,19	3215412,02
55	430323,09	3215353,74
56	430467,37	3215272,89
57	430604,89	3215139,24
58	430693,02	3214756,32
59	430709,74	3214101,24
60	430581,10	3213609,83
61	430786,24	3213484,64
62	430974,85	3213464,66
63	431247,78	3213332,87
64	431312,18	3213040,02
65	431344,83	3212859,70
66	431346,19	3212761,80
67	431357,00	3212528,43
68	431350,76	3212437,93
69	431307,52	3212294,21
70	431047,89	3211469,54
71	431019,37	3211356,15
72	431050,96	3211251,09
73	431068,12	3211100,70
74	431062,62	3210957,51
75	431041,96	3210821,58

76	430988,27	3210346,31
77	430575,49	3209700,25
78	430461,32	3209246,67
79	430333,86	3208664,85
80	430159,30	3208269,49
81	429982,00	3208454,41
82	429673,32	3208723,26
83	429632,89	3208887,88
84	429555,64	3208959,84
85	429365,16	3209179,53
86	429245,97	3209298,56
87	429020,10	3209642,58
88	428964,01	3209770,32
89	428897,81	3209843,61
90	428712,83	3209868,18
91	428282,91	3209998,82
92	428143,26	3210082,85
93	428037,80	3210246,10
94	427880,35	3210372,41
95	427680,21	3210445,64
96	427538,53	3210610,19
97	427367,46	3210805,10
98	427201,66	3210882,43
99	426659,12	3211234,15
100	425917,96	3211486,25
101	425625,48	3211690,32
102	425560,84	3212121,71
103	425350,71	3212298,42
104	425239,03	3212338,42
105	424925,62	3212318,89
106	424713,92	3212393,92
107	424546,54	3212406,57
108	424325,85	3212483,37
109	423848,22	3212481,72
110	423442,46	3212518,48
111	423140,21	3212516,75
112	423051,80	3212486,82
113	422940,53	3212494,78
114	422742,60	3212565,07
115	422588,91	3212651,86
116	422463,95	3212729,53
117	422297,51	3212819,31
118	422038,91	3212914,18
119	421860,76	3212933,92
120	421565,00	3212958,36
121	421578,31	3212688,56

122	421537,81	3212630,82
123	421243,36	3212563,15
124	421119,38	3212570,95
125	421017,21	3212607,65
126	420931,61	3212596,94
127	420594,88	3213296,55
128	420652,62	3213517,53
129	420452,31	3213672,32
130	420211,44	3213821,46
131	420046,11	3214017,40
132	419949,69	3214191,43
133	419532,15	3214570,21
134	419477,21	3214683,80
135	419484,99	3214854,21
136	418997,20	3215127,58
137	418868,47	3215178,47
138	418784,98	3215222,54
139	418671,53	3215251,04
140	418603,30	3215287,74
141	417712,26	3216518,17
142	416893,49	3216898,43
143	416817,04	3216972,71
144	416658,55	3217000,63
145	414856,34	3215514,13
146	414820,06	3215415,67
147	414753,37	3215339,45
148	414672,03	3215225,30
149	414597,15	3215194,11
150	414522,20	3215170,47
151	414835,02	3217042,94
152	415104,66	3218410,11
153	416089,69	3218728,83
154	416577,89	3218934,16
155	416682,37	3219009,25
156	416728,96	3219139,71
157	416827,79	3218995,78
158	417359,66	3219112,01
159	417432,44	3219293,82
160	417407,64	3219451,65
161	417308,32	3220090,54
162	417186,41	3220729,10
163	417075,71	3221104,19
164	416818,67	3221710,73
165	416727,96	3221732,06
166	416663,41	3222039,99
167	416711,39	3222379,63

168	416790,44	3222651,91
169	417160,26	3223139,16
170	417351,33	3223480,79
171	417494,16	3224040,19
172	417618,88	3224817,79
173	416758,88	3224911,23
174	416123,21	3225120,78
175	415547,38	3225361,32
176	415455,54	3225465,48
177	415325,82	3225584,19
178	415278,53	3225734,18
179	415201,85	3225831,03
180	414785,87	3225953,27
181	414536,28	3226025,11
182	414345,17	3226225,82
183	413308,55	3227100,17
184	412907,12	3227795,11
185	414229,52	3229116,69
186	414689,43	3229620,28
187	416129,79	3231116,73
188	416947,10	3231807,97
189	417794,14	3232759,43
190	417858,23	3233024,01
191	417807,91	3233172,41
192	418977,39	3234863,95
193	420655,48	3234658,46
194	422648,71	3234324,75
195	424302,45	3233275,30
196	424385,59	3233417,79
197	425907,42	3232916,50
198	426858,75	3232532,90
199	427191,74	3232372,18
200	427743,10	3231969,77
201	428377,29	3231558,59
202	428565,02	3231379,31
203	428833,14	3231128,38
204	429457,04	3230505,37
205	429575,02	3230348,26
206	429724,54	3230062,61
207	429798,58	3229498,05
1	430175,69	3227131,84

.»;

73) в приложении 73 «Описание границ муниципального образования «Ичетуйское»:

а) абзацы первый и второй изложить в следующей рекдакции:

«От точки А. до точки Б. – земли Селенгинского района. Граница проходит от р. Темник по границе с Селенгинским районом в юго-восточном направлении. Пересекает хребет Малый Хамар Дабан и проходит по точке с высотными отметками 1428,3, 1416,6, 1353,7, 1510,6, 1619,4, 1380,2 до границы с муниципальным образованием «Инзагатуйское».

От точки Б. до точки В. – земли муниципального образования «Инзагатуйское». Граница проходит в западном направлении вблизи точек с высотными отметками 986,1, 1350,2, 1208,8. Далее граница огибает гору Барун Бурин Хан с высотной отметкой 1659,4. В 2 км восточнее пункта триангуляции с отметкой 1304,7 граница поворачивает на юго-восток, далее идет на север вдоль р. Барун Худага, пересекает ЛЭП 220 кВ, проходит через скотный двор Обонэ-Ара, овцетоварную ферму.»;

б) в абзаце третьем слова «сельского поселения» заменить словами «муниципального образования», слова «полевую тропу» исключить;

в) абзац четвертый изложить в следующей редакции:

«От точки Г. до точки Д. – земли муниципального образования «Нижнеичетуйское». Граница пересекает падь Худага, точку 836,7, р. Ичетуй, проходит вблизи точек с высотными отметками 734,2, 907,7, овцетоварной фермы.»;

г) в абзаце пятом слова «сельского поселения» заменить словами «муниципального образования»;

д) абзац шестой изложить в следующей редакции:

«От точки Е. до точки А. – земли муниципального образования «Цагатуйское», здесь расположены овцетоварная ферма, точки 904,0, 895,6, овцетоварная ферма, точка 979,7. Граница проходит вдоль р. Нарын Ичетуй, к западу от границы находится гора Сархьят, гора Душу, а к востоку расположены гора Зандья-Газагор, гора Эрен-Дабан. Затем поворачивает на запад и проходит по р. Илотый, далее поворачивает на север и проходит, пересекая точку 1218,1по р. Барта, затем в западном направлении идет вдоль р. Левый Самхак, пересекая точку 1190,3, далее поворачивает и в северном направлении проходит по лесной тропе, пересекая точку 1648,0, далее по р. Дархитуй до р. Темник, затем по р. Темник в северо-восточном направлении до границы с Селенгинским районом.»;

е) дополнить картографическим и координатным описанием границ муниципального образования «Ичетуйское» в Джидинском районе в следующей редакции:

«Картографическое описание границ муниципального образования «Ичетуйское» в Джидинском районе

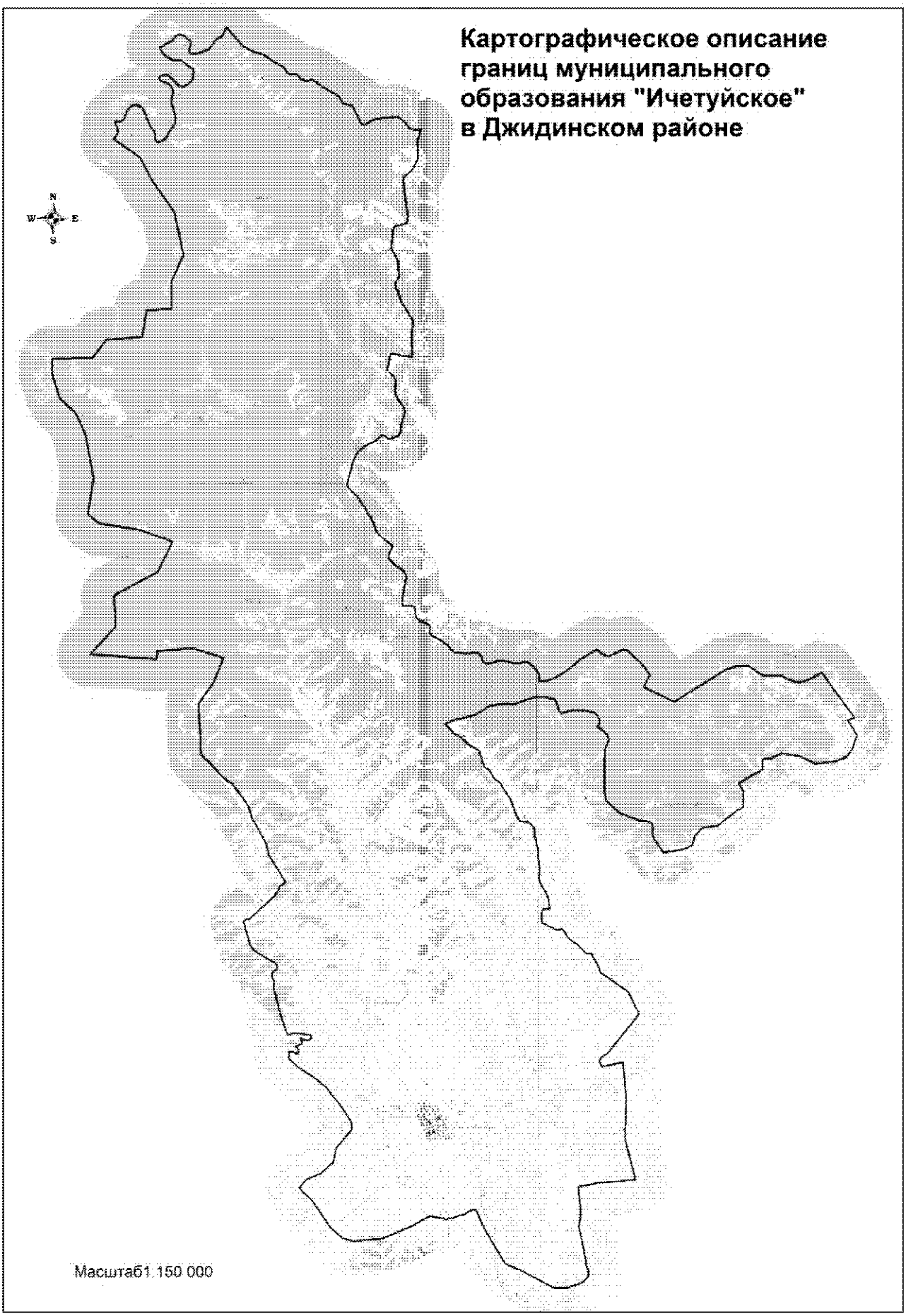
Картографическое описание границ муниципального образования "Ичетуйское" в Джидинском районе
N
W
E
S
Масштаб1:150 000

Координатное описание границ муниципального образования «Ичетуйское» в Джидинском районе

Каталог координат характерных точек МО СП «Ичетуйское»

№ п/п	X	Y
1	421287,36	3198947,95
2	421176,90	3198843,14
3	420131,27	3199121,25
4	419853,15	3199315,36
5	419703,68	3199537,10
6	419562,73	3199767,54
7	419412,72	3200023,70
8	419289,32	3200237,20
9	419193,12	3200339,22
10	419089,17	3200389,42
11	419020,38	3200379,81
12	418740,24	3200100,46
13	418584,58	3200149,88
14	418376,72	3200233,08
15	418153,56	3200186,94
16	417143,00	3200422,45
17	416114,17	3200735,21
18	415932,17	3200827,39
19	416014,79	3201069,58
20	415935,16	3201843,25
21	415848,35	3201893,73
22	415761,91	3201918,34
23	415687,05	3201787,38
24	415666,07	3201726,24
25	415696,13	3201665,04
26	415675,80	3201600,21
27	415717,69	3201539,81
28	415774,06	3201424,12
29	415749,37	3201393,10
30	415676,76	3201419,57
31	415690,84	3201476,46
32	415667,78	3201481,99
33	415605,33	3201485,17
34	415520,51	3201477,65
35	415499,79	3201373,99
36	415376,82	3201123,04
37	415348,16	3201220,29
38	415279,97	3201301,12
39	415045,10	3201270,06
40	415143,64	3201036,37
41	415146,32	3200845,81
42	415088,02	3200858,60
43	414984,68	3200857,20
44	414855,99	3200829,53
45	414733,64	3200957,01
46	414356,36	3201395,93
47	414240,79	3201570,81
48	413921,95	3202041,52
49	413577,00	3202439,47
50	413484,68	3202569,42
51	413088,82	3202845,21
52	412897,05	3203014,72
53	412531,79	3203276,45
54	411880,49	3203680,62
55	411690,90	3203695,16
56	411510,22	3203684,04
57	410697,14	3202978,84
58	410025,56	3202820,70
59	409525,03	3202238,07
60	409262,72	3201579,13
61	408896,15	3201255,42
62	408699,69	3201389,35
63	408351,43	3201789,04
64	407046,80	3202650,69
65	406805,20	3202906,37
66	406535,85	3203203,96
67	406388,83	3203664,30
68	406470,04	3204896,39
69	406511,19	3204975,34
70	406527,72	3205084,04
71	406520,96	3205132,18
72	407045,75	3206392,93
73	407339,79	3206915,32
74	407421,21	3207121,32
75	407486,38	3207206,58
76	407478,82	3207314,98
77	407453,35	3207411,02
78	407356,08	3207909,80
79	407336,92	3207981,86
80	407365,52	3208090,78

81	407381,91	3208211,52
82	407398,72	3208308,18
83	407456,81	3208459,64
84	407531,93	3208695,69
85	407560,39	3208810,59
86	407601,04	3208919,66
87	407701,45	3209065,63
88	407753,22	3209247,13
89	407763,42	3209379,91
90	406978,81	3209700,20
91	406266,97	3210103,98
92	405238,11	3210700,51
93	405162,97	3210898,31
94	404938,91	3211407,47
95	404098,09	3212932,38
96	404096,03	3213510,88
97	404350,78	3214255,64
98	404475,42	3214395,99
99	404576,77	3214475,71
100	404726,75	3214526,01
101	404859,41	3214515,81
102	405053,24	3214446,21
103	405789,89	3214335,94
104	406883,94	3214104,19
105	407611,54	3214210,71
106	408752,21	3214094,11
107	408914,47	3214988,19
108	409046,63	3216743,69
109	410866,67	3216299,03
110	412878,41	3216369,31
111	414471,10	3216240,90
112	414279,80	3215268,03
113	414522,20	3215170,47
114	414597,15	3215194,11
115	414672,03	3215225,30
116	414753,37	3215339,45
117	414820,06	3215415,67
118	414856,34	3215514,13
119	416658,55	3217000,63
120	416817,04	3216972,71
121	416893,49	3216898,43
122	417712,26	3216518,17
123	418603,30	3215287,74
124	418671,53	3215251,04
125	418784,98	3215222,54
126	418868,47	3215178,47

127	418997,20	3215127,58
128	419484,99	3214854,21
129	419477,21	3214683,80
130	419532,15	3214570,21
131	419949,69	3214191,43
132	420046,11	3214017,40
133	420211,44	3213821,46
134	420452,31	3213672,32
135	420652,62	3213517,53
136	420594,88	3213296,55
137	420931,61	3212596,94
138	421017,21	3212607,65
139	421119,38	3212570,95
140	421243,36	3212563,15
141	421537,81	3212630,82
142	421578,31	3212688,56
143	421565,00	3212958,36
144	421860,76	3212933,92
145	422038,91	3212914,18
146	422297,51	3212819,31
147	422463,95	3212729,53
148	422588,91	3212651,86
149	422742,60	3212565,07
150	422940,53	3212494,78
151	423051,80	3212486,82
152	423140,21	3212516,75
153	423442,46	3212518,48
154	423848,22	3212481,72
155	424325,85	3212483,37
156	424546,54	3212406,57
157	424713,92	3212393,92
158	424925,62	3212318,89
159	425239,03	3212338,42
160	425350,71	3212298,42
161	425560,84	3212121,71
162	425625,48	3211690,32
163	425917,96	3211486,25
164	426659,12	3211234,15
165	427201,66	3210882,43
166	427367,46	3210805,10
167	427538,53	3210610,19
168	427680,21	3210445,64
169	427880,35	3210372,41
170	428037,80	3210246,10
171	428143,26	3210082,85
172	428282,91	3209998,82

173	428712,83	3209868,18
174	428897,81	3209843,61
175	428964,01	3209770,32
176	429020,10	3209642,58
177	429245,97	3209298,56
178	429365,16	3209179,53
179	429555,64	3208959,84
180	429632,89	3208887,88
181	429673,32	3208723,26
182	429982,00	3208454,41
183	430159,30	3208269,49
184	430333,86	3208664,85
185	430461,32	3209246,67
186	430575,49	3209700,25
187	430988,27	3210346,31
188	431041,96	3210821,58
189	431062,62	3210957,51
190	431068,12	3211100,70
191	431050,96	3211251,09
192	431019,37	3211356,15
193	431047,89	3211469,54
194	431307,52	3212294,21
195	431350,76	3212437,93
196	431357,00	3212528,43
197	431346,19	3212761,80
198	431344,83	3212859,70
199	431312,18	3213040,02
200	431247,78	3213332,87
201	430974,85	3213464,66
202	430786,24	3213484,64
203	430581,10	3213609,83
204	430709,74	3214101,24
205	430693,02	3214756,32
206	430604,89	3215139,24
207	430467,37	3215272,89
208	430323,09	3215353,74
209	430179,19	3215412,02
210	430022,00	3215342,02
211	429917,56	3215272,74
212	429855,31	3215415,00
213	429755,76	3215526,63
214	429595,26	3215690,06
215	429344,86	3215822,16
216	429240,40	3215752,87
217	429128,01	3215706,12
218	428880,93	3215604,77

219	426900,10	3215584,55
220	426560,47	3215632,57
221	426148,35	3216010,96
222	425933,47	3216294,21
223	425621,67	3217050,60
224	425596,67	3217223,52
225	425557,31	3217343,46
226	425555,35	3217479,07
227	425531,31	3217584,19
228	425492,23	3217681,54
229	425461,27	3217741,34
230	425400,72	3217763,15
231	425310,39	3217761,89
232	425189,71	3217775,22
233	424873,69	3217748,20
234	424113,69	3218227,21
235	424112,52	3218310,03
236	424103,54	3218415,35
237	424170,22	3218499,15
238	424135,15	3218521,27
239	424246,07	3219209,83
240	424433,84	3219574,00
241	424841,82	3219700,25
242	425234,79	3220043,15
243	425297,14	3220755,14
244	425652,42	3221206,01
245	426019,21	3221693,21
246	426041,75	3221802,05
247	426148,38	3221936,11
248	426871,35	3221946,20
249	427235,84	3221734,41
250	427671,07	3222499,73
251	427859,01	3222851,85
252	428329,07	3222846,42
253	428371,56	3223256,78
254	428593,97	3223729,91
255	428461,79	3224559,64
256	428090,03	3225289,61
257	428196,99	3226255,26
258	428419,04	3226752,55
259	428733,88	3226984,01
260	429388,56	3227236,10
261	430093,58	3226800,07
262	430175,69	3227131,84
263	432276,65	3225666,24
264	431900,99	3224857,25

265	431864,75	3224611,99
266	431887,55	3224400,62
267	432011,32	3224064,98
268	432153,64	3223822,22
269	432169,36	3223643,82
270	432177,23	3223081,65
271	432233,19	3222864,13
272	432617,97	3222313,85
273	432660,25	3222129,22
274	432626,02	3221738,45
275	432519,99	3221280,51
276	431042,60	3218838,69
277	431733,73	3217432,71
278	432305,15	3217725,16
279	432833,02	3217348,87
280	433494,34	3216653,62
281	433483,43	3216488,09
282	433171,60	3215845,35
283	433291,47	3215552,65
284	433510,03	3215297,72
285	433044,43	3214533,76
286	432621,76	3214011,85
287	432272,09	3213471,12
288	432099,37	3213051,94
289	432078,92	3212621,67
290	432323,54	3212631,71
291	432482,75	3212600,87
292	432804,11	3212327,53
293	432918,38	3212196,81
294	432976,73	3212045,48
295	432974,86	3211942,92
296	432918,53	3211713,90
297	432910,80	3211558,34
298	433037,58	3211007,74
299	433028,46	3210713,23
300	432914,89	3210321,34
301	432926,88	3210172,67
302	433001,22	3210061,24
303	433097,91	3210006,37
304	433290,55	3209949,53
305	433400,93	3209861,77
306	433432,30	3209746,44
307	433405,02	3209332,60
308	433414,65	3209117,74
309	433476,43	3208721,69
310	433573,99	3208603,98
311	433818,08	3208415,55
312	433997,02	3208156,76
313	434281,75	3207664,60
314	434378,44	3207609,72
315	434678,98	3207643,70
316	434762,14	3207608,48
317	434867,96	3207375,11
318	434947,25	3207144,69
319	435111,21	3207011,37
320	435240,92	3206960,27
321	435535,57	3206941,25
322	435619,12	3206879,57
323	435625,19	3206446,35
324	435672,33	3206387,47
325	435828,21	3206356,58
326	437032,45	3206575,21
327	437242,68	3206442,54
328	437545,84	3206053,19
329	437814,20	3205785,72
330	437930,02	3205780,72
331	438131,19	3205823,23
332	438242,35	3205917,41
333	438433,88	3205939,94
334	438918,41	3205351,35
335	439095,73	3205208,30
336	439720,55	3204995,43
337	439901,40	3204835,89
338	440187,47	3204720,82
339	440328,07	3204600,42
340	440567,97	3204478,08
341	440788,94	3204286,03
342	440917,04	3204115,82
343	441204,67	3203888,31
344	441313,57	3203906,39
345	442226,11	3204170,56
346	442555,32	3204281,02
347	442765,22	3204409,65
348	443018,90	3204717,51
349	443224,23	3205170,24
350	443363,92	3205350,81
351	443471,63	3205454,86
352	443509,73	3205567,85
353	443482,03	3205656,77
354	443370,80	3205804,06
355	443339,56	3205909,46
356	443435,11	3206172,11

357	443437,22	3206258,14
358	443492,36	3206334,99
359	443818,75	3206412,34
360	444277,12	3206511,37
361	444457,89	3206593,29
362	444593,11	3206621,65
363	444822,34	3206548,78
364	445013,09	3206392,70
365	445226,57	3206263,38
366	445525,41	3206181,57
367	445661,23	3206166,94
368	446001,03	3206231,24
369	446207,40	3206138,22
370	446442,50	3205883,52
371	446558,96	3205835,53
372	447287,80	3205987,99
373	447185,93	3206413,25
374	447114,78	3207004,32
375	448084,43	3206968,31
376	448401,31	3207015,75
377	448559,57	3207051,06
378	448751,47	3207047,12
379	449258,17	3206766,47
380	449622,12	3206523,50
381	449964,22	3206422,46
382	450126,83	3206385,05
383	450293,61	3206284,85
384	450502,70	3206234,86
385	450817,21	3206450,96
386	451519,37	3206384,75
387	451692,10	3206330,94
388	452062,43	3206104,60
389	452251,16	3206090,72
390	452683,36	3206169,55
391	452977,47	3206190,21
392	453089,38	3206228,17
393	453141,31	3206298,36
394	453241,20	3206723,14
395	453305,86	3206829,89
396	453401,30	3206864,32
397	453824,79	3206857,02
398	454272,38	3206780,61
399	454851,96	3206729,21
400	455226,25	3206691,48
401	455364,87	3206713,26
402	455450,07	3206770,70

403	455605,97	3206974,65
404	455759,38	3207119,03
405	456222,38	3207360,38
406	456400,78	3207376,11
407	456675,50	3207363,43
408	457058,78	3207391,97
409	457378,68	3207459,30
410	457599,18	3207538,48
411	457563,12	3207279,97
412	457584,62	3207161,20
413	457656,31	3207003,44
414	457933,81	3206792,35
415	458145,71	3206540,62
416	458180,75	3206402,20
417	458132,70	3205819,38
418	458075,77	3205398,50
419	458024,82	3205258,86
420	457856,42	3205001,81
421	457845,01	3204872,65
422	457909,18	3204777,64
423	458744,92	3204385,84
424	458799,11	3204059,13
425	458900,32	3203918,33
426	459093,51	3203821,81
427	459200,70	3203727,40
428	459631,15	3202989,21
429	459944,65	3202570,24
430	459898,39	3202331,43
431	459913,53	3202196,02
432	459995,31	3202025,17
433	460202,60	3201866,02
434	460220,59	3201528,88
435	460278,44	3201413,93
436	460488,53	3201291,18
437	460602,98	3201150,57
438	460735,58	3200894,43
439	461029,28	3200471,87
440	461188,74	3200186,33
441	461262,12	3199909,51
442	461354,47	3199692,51
443	461452,38	3199551,65
444	461547,20	3199394,21
445	461681,43	3199257,18
446	462307,24	3198740,05
447	462412,95	3198654,15
448	462406,51	3198640,56

449	462235,48	3198532,20
450	462212,19	3198517,45
451	462052,72	3198480,56
452	461990,32	3198436,68
453	461885,81	3198187,18
454	461787,14	3198092,78
455	461665,23	3198013,06
456	461539,73	3197906,28
457	461458,42	3197856,13
458	461396,52	3197777,25
459	461296,70	3197536,81
460	461242,78	3197330,04
461	461215,42	3197142,63
462	461221,62	3197056,70
463	461236,41	3196999,90
464	461269,11	3196951,36
465	461304,32	3196936,85
466	461318,53	3196922,05
467	461374,56	3196919,84
468	461530,15	3196951,03
469	461651,75	3196979,74
470	461746,39	3196986,57
471	461814,20	3196950,02
472	461865,16	3196881,72
473	461954,33	3196799,97
474	462023,28	3196731,93
475	462062,81	3196695,48
476	462088,84	3196621,83
477	462110,93	3196545,13
478	462131,57	3196494,41
479	462114,03	3196395,16
480	462059,16	3196314,38
481	462013,12	3196277,29
482	461966,08	3196248,06
483	461829,72	3196130,13
484	461785,55	3196070,50
485	461771,16	3196027,29
486	461754,18	3195954,04
487	461732,02	3195894,73
488	461704,58	3195853,33
489	461651,39	3195795,58
490	461610,22	3195735,99
491	461585,94	3195685,65
492	461576,56	3195645,58
493	461561,25	3195591,29
494	461527,60	3195565,81

495	461479,67	3195560,14
496	461411,17	3195596,18
497	461358,61	3195635,44
498	461261,54	3195711,09
499	461207,91	3195755,34
500	461143,16	3195807,44
501	461112,30	3195869,01
502	461051,15	3195949,17
503	461022,17	3196001,92
504	460988,61	3196059,30
505	460949,73	3196120,76
506	460939,97	3196175,63
507	460946,21	3196229,73
508	460937,30	3196323,25
509	460934,67	3196481,60
510	460911,77	3196544,28
511	460837,43	3196640,25
512	460777,25	3196722,42
513	460716,81	3196784,08
514	460695,98	3196813,29
515	460636,92	3196887,47
516	460538,26	3197035,38
517	460506,48	3197060,66
518	460448,87	3197102,85
519	460403,84	3197104,22
520	460314,11	3197084,96
521	460238,16	3197080,89
522	460167,25	3197072,89
523	460104,42	3197061,01
524	460025,74	3197036,90
525	459995,93	3197016,43
526	459922,80	3196960,44
527	459883,43	3196914,89
528	459841,22	3196858,29
529	459804,12	3196794,76
530	459779,41	3196737,43
531	459708,39	3196632,39
532	459702,18	3196575,30
533	459796,80	3196335,70
534	459918,42	3196275,29
535	459961,82	3196247,90
536	460078,74	3196112,53
537	460105,45	3196061,89
538	460159,59	3196018,45
539	460184,69	3195975,00
540	460237,39	3195925,73

541	460263,96	3195884,10
542	460271,56	3195842,20
543	460270,43	3195780,17
544	460259,17	3195727,01
545	460240,08	3195662,73
546	460225,59	3195626,52
547	460197,22	3195581,12
548	460180,56	3195556,88
549	460132,21	3195510,20
550	460058,23	3195507,16
551	460035,00	3195530,04
552	459987,83	3195607,18
553	459933,40	3195707,43
554	459893,10	3195806,47
555	459877,44	3195846,66
556	459823,78	3195955,21
557	459783,15	3196012,57
558	459749,98	3196053,74
559	459693,17	3196103,63
560	459626,01	3196117,17
561	459564,39	3196121,73
562	459464,74	3196127,57
563	459359,93	3196115,24
564	459208,29	3196085,95
565	459130,63	3196072,19
566	459017,05	3196039,82
567	458931,49	3196074,82
568	458784,18	3196123,44
569	458606,98	3196173,45
570	458461,88	3196194,03
571	458307,35	3196241,65
572	458085,71	3196234,01
573	457941,87	3196164,11
574	457776,23	3196035,06
575	457646,36	3195938,21
576	457484,73	3195845,42
577	457349,64	3195798,27
578	457234,61	3195611,11
579	457177,91	3195460,98
580	457202,16	3195343,65
581	457293,42	3195290,63
582	457447,24	3195292,79
583	457564,89	3195294,44
584	457742,81	3195192,85
585	457852,68	3195103,88
586	458016,69	3195024,74

587	458216,99	3194941,56
588	458398,75	3194889,82
589	458512,68	3194832,58
590	458694,93	3194744,63
591	458813,65	3194669,36
592	458856,02	3194552,29
593	458888,90	3194466,77
594	458890,81	3194331,03
595	458842,94	3194194,60
596	458700,08	3194056,83
597	458592,50	3193982,91
598	458389,84	3193912,18
599	458237,32	3193846,36
600	458214,31	3193819,81
601	458187,38	3193770,65
602	458166,24	3193709,34
603	458159,08	3193649,23
604	458164,79	3193599,31
605	458165,80	3193527,31
606	458157,27	3193493,19
607	458125,74	3193459,74
608	458098,85	3193451,36
609	458052,81	3193453,72
610	458010,48	3193475,12
611	457968,03	3193508,53
612	457914,51	3193544,79
613	457770,53	3193580,25
614	457693,95	3193583,69
615	457633,18	3193565,84
616	457561,73	3193526,83
617	457479,32	3193483,67
618	457385,20	3193420,33
619	457339,99	3193363,69
620	456489,10	3194559,78
621	455340,25	3195159,11
622	453932,95	3196116,86
623	451972,49	3196505,68
624	450749,17	3195963,56
625	449482,54	3195927,68
626	449426,41	3194768,37
627	448216,35	3194570,37
628	448094,92	3192903,29
629	447271,29	3192258,16
630	447260,99	3190411,61
631	446628,05	3190366,53
632	445446,57	3190712,00

633	444730,31	3191444,14
634	443746,65	3191882,90
635	441696,20	3192234,29
636	440071,14	3191939,99
637	439629,16	3192476,85
638	439332,58	3194264,79
639	438749,47	3195831,49
640	437365,53	3195124,23
641	436307,77	3193100,09
642	434876,98	3193152,46
643	433608,47	3191958,06
644	433348,45	3195013,66
645	433709,92	3195054,92
646	433832,14	3196667,71
647	433359,42	3198109,23
648	432261,75	3197641,31
649	431258,13	3196921,29
650	428903,57	3197015,05
651	428382,13	3197525,15
652	427881,82	3197964,10
653	427697,88	3198190,52
654	427550,06	3198417,46
655	427270,21	3198606,38
656	427075,21	3198760,34
657	426588,33	3199103,05
658	426249,07	3199230,88
659	425874,15	3199322,06
660	425776,56	3199405,07
661	425363,67	3199628,29
662	424853,51	3199910,41
663	424212,49	3200070,18
664	422990,91	3200806,38
665	422942,88	3200793,66
666	422949,92	3200721,45
667	422896,11	3200690,56
668	422842,81	3200623,53
669	422789,77	3200538,41
670	422699,90	3200501,00
671	422616,05	3200463,67
672	422502,57	3200389,77
673	422431,13	3200328,50
674	422365,10	3200309,50
675	421302,14	3199120,35
1	421287,36	3198947,95

.»;

74) в приложении 74:

а) описание границ муниципального образования «Нарынское» изложить в следующей редакции»:

«Описание границ муниципального образования «Нарынское»

От точки А. до точки Б. – земли муниципального образования «Нижнеторейское». Граница проходит от пади Кундуй в южном направлении по пади Тыменья, точку 1125,9, пересекает перевал Капитанка, урочье Перевал Харюты, р. Джида, падь Цаганка, точку 1361,3, падь Усулан, падь Барун-Хусутый, далее идет по пади Ивановская, далее граница проходит по р. Хулдат, р. Сарантуй, затем поворачивает на восток до пункта № 758 с высотной отметкой 1339,3 на границе с Монголией.

От точки Б. до точки В. – земли Монголии. Граница проходит в западном направлении, огибая с южной стороны маяк № 8, гору Саргантуй. По пунктам № 757, 756, 755, 754, 753, 752, 751, 750, 749, 748, 747.

От точки В. до точки Г. – земли Закаменского района. Граница проходит северном направлении, вдоль пади Шугуйтуй, точки с высотными отметками 1258,3, 1357,0, 1328,2, 1180,8, 1064,5, 930,8, далее граница идет по р. Улятуйка и далее, пересекая падь Гомбоева, доходит до границы с муниципальным образованием «Армакское».

От точки Г. до точки А. – земли муниципального образования «Армакское». Граница пересекает падь Гомбоева и падь Болдог, точку 1078,3, далее проходит на северо-восток до овцетоварной фермы, затем поворачивает на юг и в южном направлении пересекает молочно-товарную ферму, затем огибает высоту 1018,6 с восточной стороны, далее поворачивает на северо-восток, пересекая р. Армак, падь Тыменья, гору Тымень и падь Кундуй.»;

б) дополнить картографическим и координатным описанием границ муниципального образования «Нарынское» в Джидинском районе в следующей редакции:

«Картографическое описание границ муниципального образования «Нарынское» в Джидинском районе

Картографическое описание границ муниципального образования "Нарынское" в Джидинском районе

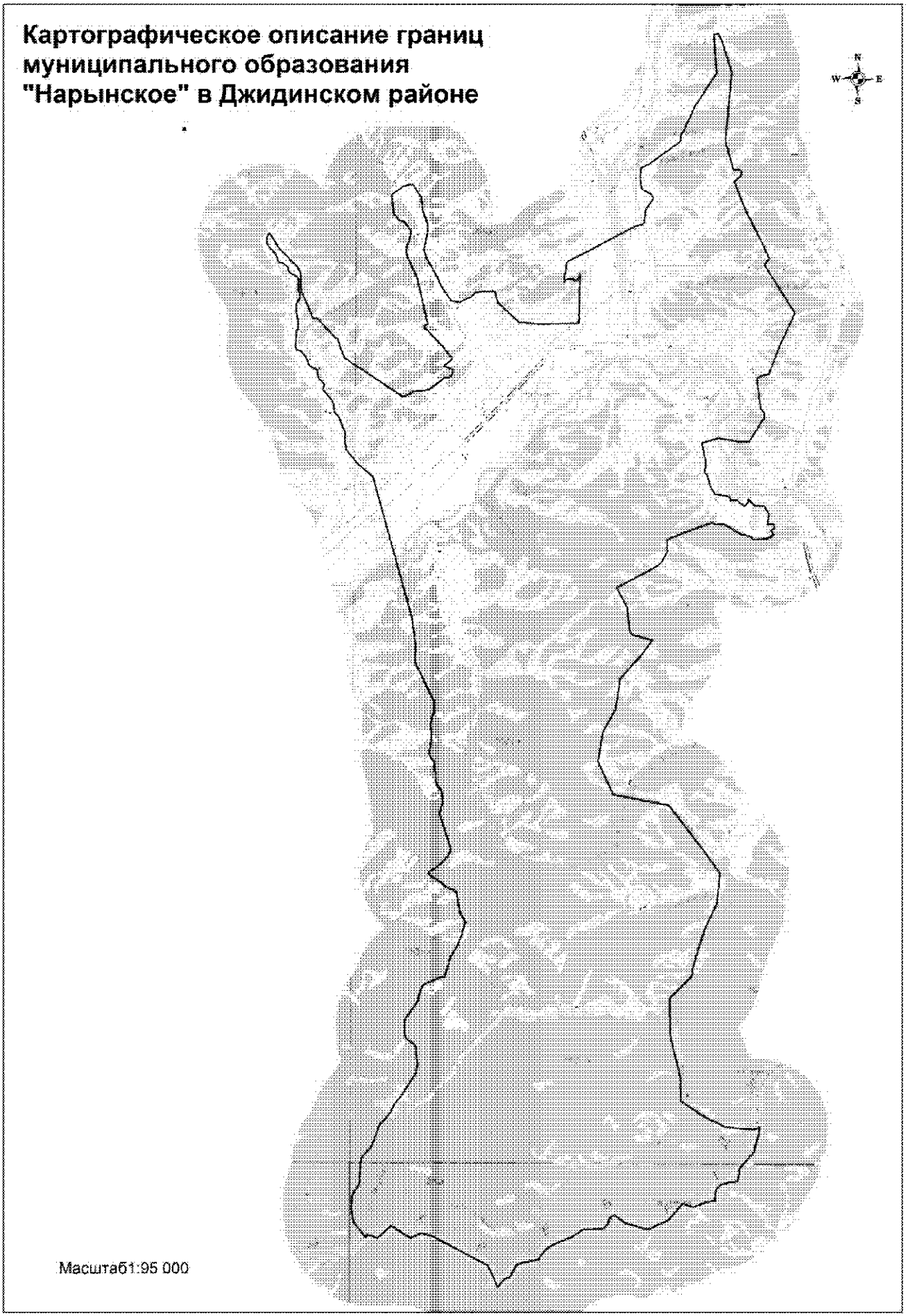

Координатное описание границ муниципального образования «Нарынское» в Джидинском районе

Каталог координат
характерных точек МО СП
«Нарынскос»

№ п/п	X	Y
1	393776,60	3147452,28
2	393845,49	3147553,63
3	393853,27	3147714,52
4	393802,36	3147769,03
5	393826,26	3147850,72
6	393995,92	3147932,47
7	393890,47	3147930,99
8	392565,40	3147872,36
9	392545,59	3146767,13
10	392614,87	3146120,18
11	393201,02	3145505,57
12	393533,48	3145434,93
13	393527,67	3145128,46
14	393533,84	3145048,21
15	393509,97	3144962,45
16	393491,18	3144866,75
17	393377,34	3144744,68
18	393231,45	3144406,11
19	393237,81	3144305,73
20	393265,09	3144150,47
21	393706,14	3143855,22
22	393928,35	3143767,93
23	394565,92	3143425,27
24	394782,63	3143373,05
25	395308,48	3143480,80
26	395519,41	3143483,73
27	395928,11	3143348,83
28	396310,28	3143313,94
29	396705,62	3143058,31
30	396629,16	3142780,97
31	396402,66	3142451,39
32	395909,88	3142489,69
33	395829,26	3142508,66
34	395747,97	3142577,85
35	395666,85	3142631,95
36	395615,67	3142701,62
37	395624,29	3142802,19
38	395370,95	3142964,38
39	395360,42	3142994,35
40	395249,96	3142997,85
41	395059,86	3142939,91
42	394905,12	3142877,51
43	394789,81	3142855,80
44	394679,37	3142859,30
45	394583,61	3142878,04
46	393931,68	3143170,29
47	392586,77	3143447,87
48	392547,80	3143362,01
49	392467,38	3143365,91
50	392436,56	3143420,72
51	391912,42	3143905,56
52	391653,79	3144087,83
53	391628,17	3144122,62
54	391612,65	3144152,51
55	391552,46	3144151,73
56	391355,07	3143902,83
57	391307,85	3144047,80
58	391296,95	3144102,97
59	391251,01	3144157,58
60	391195,62	3144166,81
61	391090,75	3144125,20
62	391016,32	3144063,85
63	391022,78	3143958,46
64	390963,94	3143857,21
65	390678,06	3143461,53
66	390641,35	3143219,93
67	390643,02	3143099,41
68	390634,07	3143018,94
69	390472,66	3142705,30
70	391641,47	3141003,88
71	391969,70	3140877,87
72	392201,56	3140815,82
73	392207,28	3140770,70
74	392822,84	3140206,71
75	392799,14	3140100,87
76	393496,21	3139819,29

77	393582,26	3139770,26
78	393708,05	3139756,96
79	393838,65	3139748,79
80	393959,06	3139765,49
81	394059,61	3139756,82
82	394160,28	3139743,20
83	394235,98	3139709,07
84	394345,69	3139647,02
85	394376,88	3139625,95
86	394521,42	3139457,34
87	394660,42	3139345,53
88	394804,83	3139186,40
89	394981,86	3139065,64
90	395330,64	3138866,70
91	395199,24	3138775,09
92	395060,28	3138776,45
93	394947,09	3138827,80
94	394732,84	3139010,07
95	394606,26	3139071,16
96	394506,76	3139089,61
97	394466,52	3139128,76
98	394445,45	3139217,78
99	394314,00	3139391,27
100	394208,04	3139399,72
101	394164,54	3139435,50
102	394059,48	3139615,99
103	393999,19	3139668,07
104	393919,41	3139696,74
105	393638,28	3139692,82
106	393522,09	3139720,96
107	393413,06	3139712,84
108	393298,11	3139651,70
109	393222,70	3139604,33
110	393017,44	3139614,71
111	392801,97	3139648,09
112	392742,14	3139667,11
113	392527,31	3139654,19
114	392464,89	3139623,54
115	392263,49	3139594,27
116	391999,15	3139574,05
117	391909,57	3139592,65
118	391878,79	3139665,00
119	391844,50	3139750,53
120	391797,83	3139776,35
121	391714,01	3139857,88
122	391650,78	3139883,47

123	391444,59	3139963,29
124	391360,34	3140074,59
125	391325,91	3140170,05
126	391272,40	3140212,31
127	391176,48	3140210,97
128	391037,12	3140242,11
129	390966,33	3140337,05
130	390856,20	3140404,99
131	390767,36	3140370,68
132	390701,13	3140376,36
133	390413,43	3140607,23
134	390266,89	3140677,96
135	390104,86	3140672,41
136	390038,40	3140694,64
137	389954,38	3140789,40
138	389724,75	3140888,75
139	389618,58	3140910,44
140	389498,45	3140984,84
141	389349,53	3140989,38
142	389147,79	3140986,58
143	388945,51	3141020,15
144	388530,79	3141345,18
145	388160,84	3141783,30
146	385753,70	3142411,28
147	384043,90	3142857,35
148	383235,32	3142958,58
149	382719,56	3142938,17
150	382026,98	3143259,33
151	381557,54	3143477,75
152	381273,02	3143480,41
153	380887,62	3143362,58
154	380496,90	3143390,22
155	380041,30	3143324,34
156	379908,35	3143368,81
157	379774,86	3143452,96
158	379211,87	3143498,05
159	379118,85	3143526,53
160	378918,48	3143662,69
161	378775,86	3143690,48
162	378567,45	3143690,88
163	378317,13	3143611,33
164	378227,88	3143606,77
165	377394,02	3143863,13
166	377201,52	3143906,77
167	377076,60	3143852,09
168	376860,60	3143683,70

169	376711,13	3143489,76
170	376555,60	3143256,03
171	376475,89	3143278,08
172	376273,28	3143576,29
173	376121,85	3143759,43
174	376053,97	3143884,20
175	376019,18	3144006,11
176	375975,45	3144058,43
177	375461,66	3144133,99
178	375305,67	3144171,51
179	375088,61	3144317,36
180	374644,05	3144172,24
181	374364,53	3144052,58
182	374069,52	3143856,62
183	373473,34	3143673,01
184	373456,00	3143490,82
185	373388,86	3143324,48
186	373257,01	3143051,40
187	373102,73	3142966,55
188	372769,88	3142875,91
189	372301,70	3142525,38
190	372179,82	3142487,30
191	371819,27	3142485,60
192	371682,79	3142546,55
193	371517,75	3142759,29
194	371444,29	3142807,90
195	370930,95	3142850,37
196	370713,19	3142810,96
197	370057,36	3142394,96
198	369772,97	3142149,53
199	369536,31	3142040,38
200	369294,48	3141825,32
201	369186,85	3141714,64
202	368726,16	3141539,54
203	368545,26	3141464,25
204	368306,95	3141236,00
205	368208,69	3141165,16
206	368083,34	3141140,26
207	367547,81	3141112,98
208	367409,49	3141068,06
209	367236,04	3140933,32
210	367107,70	3140885,24
211	366780,55	3140860,84
212	366445,99	3140892,59
213	366319,85	3140923,92
214	365909,04	3141265,80

215	365973,00	3141341,32
216	365868,70	3141598,93
217	366229,19	3142008,48
218	365854,11	3142572,05
219	365999,39	3142873,08
220	365924,59	3143177,86
221	365029,90	3144806,17
222	364724,84	3144965,29
223	364383,83	3145104,20
224	364614,90	3145283,64
225	364683,67	3145478,58
226	365038,41	3145663,86
227	365087,89	3145875,94
228	365186,06	3146305,68
229	365445,19	3146513,46
230	365597,29	3146718,90
231	365819,04	3147284,33
232	366038,78	3147634,50
233	366041,21	3148196,03
234	366165,20	3148333,87
235	366341,31	3148394,17
236	366461,72	3148539,17
237	366212,42	3148855,20
238	366012,36	3149515,65
239	366276,50	3150122,01
240	366742,04	3150545,39
241	366643,91	3150865,56
242	366791,63	3151255,56
243	366816,42	3151489,63
244	367158,76	3151529,50
245	367303,03	3151677,83
246	367391,94	3152168,75
247	367758,19	3152228,63
248	368233,55	3152652,29
249	368747,07	3152791,50
250	368946,63	3152824,09
251	368878,60	3152641,59
252	368980,66	3151810,25
253	369296,89	3151199,13
254	369758,69	3150535,72
255	370446,74	3150527,17
256	371663,46	3150254,42
257	372767,81	3150251,66
258	373356,54	3150875,35
259	373879,68	3151009,35
260	374762,80	3151293,17

261	375527,02	3151665,85
262	376403,58	3151768,56
263	376997,63	3151360,44
264	378415,21	3150312,05
265	378745,55	3148687,34
266	379729,23	3148248,43
267	380577,93	3148405,06
268	381260,42	3148794,73
269	382145,57	3148933,76
270	382860,49	3149595,44
271	383243,55	3149882,07
272	383417,01	3149327,00
273	383470,73	3149252,46
274	383546,24	3149238,42
275	383833,10	3149197,18
276	384119,65	3149178,59
277	384210,13	3149172,30
278	384308,81	3149120,93
279	384801,99	3148871,67
280	385352,03	3149949,09
281	385447,74	3150101,11
282	385544,33	3150200,34
283	385828,49	3150354,99
284	386182,61	3150352,39
285	386306,55	3150647,93
286	386596,52	3151465,58
287	386671,35	3151698,70
288	386606,78	3151812,60
289	386634,93	3151902,16
290	386593,28	3151948,53
291	386638,20	3152003,93
292	386326,28	3152505,70
293	386261,50	3152781,56
294	386163,26	3152889,28
295	386179,19	3153287,00
296	386281,90	3153475,88
297	386416,29	3153399,68
298	386500,64	3153523,38
299	386599,50	3153484,35
300	386584,92	3153294,72
301	386889,02	3153357,74
302	387128,18	3153215,58
303	387152,64	3152945,48
304	387333,20	3152753,44
305	387241,24	3152740,27
306	387137,75	3152633,84

307	387317,45	3152411,45
308	387310,89	3152229,64
309	387427,73	3152202,13
310	387433,87	3152144,99
311	387501,66	3151783,41
312	387718,63	3151650,42
313	388060,65	3151560,56
314	388126,09	3151492,88
315	388240,83	3151488,90
316	388268,72	3151525,73
317	388405,15	3151528,04
318	389005,27	3151423,75
319	389129,72	3151867,51
320	389123,63	3151937,70
321	389051,71	3152418,86
322	389025,78	3152478,74
323	389022,70	3152699,72
324	389011,98	3152749,74
325	389036,22	3152810,34
326	389698,33	3153231,38
327	389798,35	3153262,94
328	389833,56	3153253,38
329	389884,20	3153228,99
330	389985,70	3153150,08
331	390830,95	3153046,30
332	390890,70	3153082,28
333	390910,01	3153132,77
334	390954,56	3153178,62
335	390981,75	3153394,98
336	391805,75	3153732,91
337	392763,63	3154188,15
338	394186,94	3153324,10
339	394370,98	3153457,23
340	394793,30	3153279,28
341	395796,61	3152789,02
342	396649,78	3152469,43
343	396792,90	3152647,25
344	396882,72	3152688,65
345	396953,29	3152674,58
346	396999,35	3152614,95
347	396996,53	3152449,15
348	397823,28	3152229,69
349	399844,37	3152438,66
350	400761,52	3152163,80
351	400965,56	3152070,70
352	400951,34	3151931,77

353	399825,38	3152001,46
354	398979,46	3151437,15
355	398909,95	3151375,95
356	398121,49	3151013,43
357	398087,07	3150962,71
358	397987,06	3150931,15
359	397846,64	3150919,15
360	397772,59	3150827,74
361	397176,54	3149985,68
362	397079,38	3149753,35
363	396763,45	3149718,77
364	396456,37	3149769,72
365	396327,60	3150003,99
366	396200,46	3150112,73
367	395837,28	3149866,57
368	395476,19	3149831,41
369	395417,00	3149755,26
370	395359,78	3149528,50
371	394670,41	3148182,89
372	394362,78	3147555,86
1	393776,60	3147452,28

.»;

75) в приложении 75:

а) описание границ муниципального образования «Нижнебургалтайское» изложить в следующей редакции:

«Описание границ муниципального образования «Нижнебургалтайское»

От точки А. граница начинается с границы муниципального образования «Верхнебургалтайское». Граница проходит по автодороге Гусиноозерск – Петропавловка – Закаменск в северо-восточном направлении до точки Б. Южнее границы расположены овцетоварные фермы.

От точки Б. до точки В. – земли муниципального образования «Гэгэтуйское». Граница проходит в юго-восточном направлении, восточнее границы расположена овцетоварная ферма.

От точки В до точки Г. – земли муниципального образования «Булыкское». Граница проходит в юго-восточном направлении, пересекая линии электропередач, огибая гору Зун-Гунзан с высотной отметкой 1137,5, пересекает р. Бургалтай и доходит до границы с муниципальным образованием «Желтуринское».»;

б) дополнить картографическим и координатным описанием границ муниципального образования «Нижнебургалтайское» в Джидинском районе в следующей редакции:

«Картографическое описание границ муниципального образования «Нижнебургалтайское» в Джидинском районе

Картографическое описание границ муниципального образования "Нижнебургалтайское" в Джидинском районе

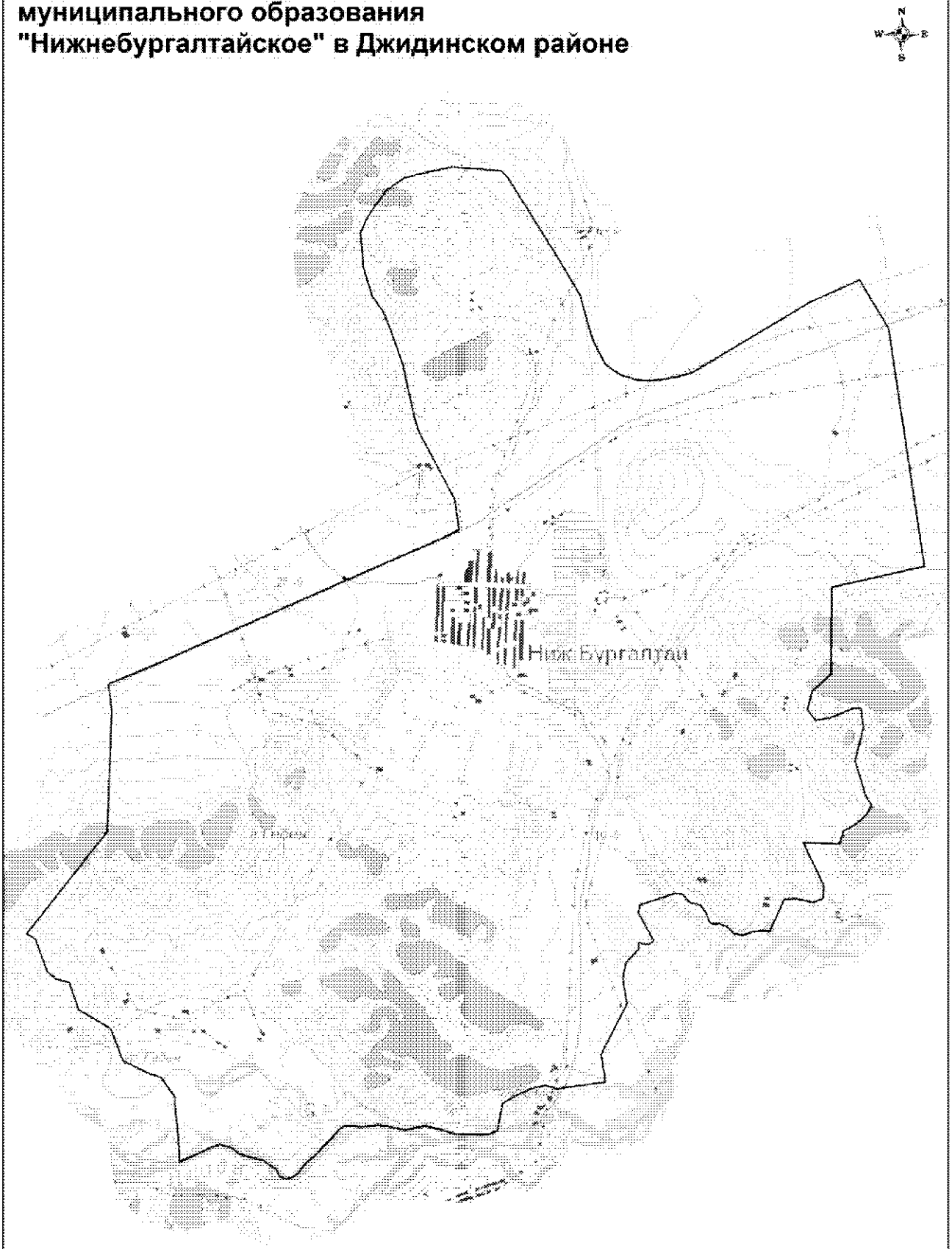

Масштаб1:50 000

Координатное описание границ муниципального образования «Нижнебургалтайское» в Джидинском районе

Каталог координат характерных точек МО СП «Нижнебургалтайское»

№ п/п	X	Y
1	384713,61	3181112,96
2	384763,23	3181220,01
3	384843,24	3181405,38
4	384911,16	3181546,08
5	384966,21	3181699,32
6	384906,40	3181889,09
7	384815,96	3181995,83
8	384769,37	3182147,66
9	384722,26	3182337,59
10	384657,51	3182425,65
11	384586,22	3182526,29
12	384477,53	3182575,62
13	384451,05	3182651,48
14	384456,17	3182740,49
15	384524,63	3182843,10
16	384644,07	3182933,71
17	384781,61	3183094,44
18	385044,86	3183352,24
19	385164,13	3183455,54
20	385213,80	3183538,84
21	385212,48	3183634,10
22	385191,65	3183760,88
23	385202,23	3183913,51
24	385219,70	3184028,09
25	385192,16	3184180,21
26	385138,08	3184414,51
27	385191,18	3184707,50
28	385143,70	3184922,85
29	385077,46	3185118,87
30	385048,50	3185601,29
31	385109,67	3185770,52
32	385504,69	3185850,34
33	385610,60	3186032,58
34	385715,95	3186263,06
35	385761,16	3186480,61
36	385710,52	3186648,68
37	385797,01	3187360,94
38	386207,64	3187306,44
39	386937,46	3187690,21
40	387311,93	3187635,20
41	387540,17	3187686,57
42	387735,89	3187872,48
43	387834,89	3187876,64
44	387821,48	3187907,96
45	387802,93	3188018,49
46	387822,76	3188054,42
47	387854,14	3188093,55
48	388270,88	3187875,46
49	388378,09	3187899,95
50	388544,75	3188423,11
51	388533,84	3188521,43
52	388398,77	3188640,27
53	388371,32	3188786,00
54	388265,46	3188860,75
55	388128,15	3188912,85
56	388089,50	3188950,43
57	388094,52	3189045,79
58	388045,07	3189175,35
59	387945,21	3189275,61
60	387918,02	3189402,27
61	387963,80	3189536,34
62	387980,62	3189698,57
63	387969,76	3189793,72
64	388435,88	3190013,19
65	388445,54	3190182,02
66	388381,81	3190434,29
67	388440,04	3190579,69
68	388620,65	3190594,29
69	388887,41	3190477,46
70	389263,44	3190301,94
71	389231,98	3190831,80
72	389423,97	3190894,72
73	389517,82	3191076,81
74	389672,23	3191247,72
75	389791,79	3191309,69
76	389925,55	3191227,15
77	390445,88	3191077,70
78	390926,30	3191204,94
79	391215,92	3191172,81

80	391217,47	3191064,37
81	391089,27	3190749,19
82	391044,38	3190507,52
83	391202,83	3190389,16
84	391478,87	3190465,37
85	391716,12	3190745,83
86	392993,21	3190775,67
87	393275,73	3192129,55
88	396771,57	3191653,96
89	397480,78	3191241,74
90	397163,39	3190507,48
91	396158,88	3188772,81
92	396111,37	3188581,33
93	396082,75	3188470,44
94	396065,07	3188299,49
95	396047,15	3188138,51
96	396070,23	3187927,95
97	396101,31	3187858,06
98	396133,10	3187737,97
99	396225,43	3187598,63
100	396307,28	3187499,32
101	396388,06	3187460,27
102	396519,59	3187391,80
103	396620,76	3187343,01
104	396792,34	3187285,09
105	397316,49	3187151,78
106	397842,96	3186847,78
107	399058,54	3186111,42
108	399150,19	3186022,29
109	399220,48	3185300,13
110	399114,99	3184798,47
111	399069,55	3184604,95
112	398892,43	3184337,30
113	398522,55	3184067,00
114	398271,23	3183943,00
115	398078,04	3183964,42
116	397764,38	3183984,12
117	397352,95	3184098,89
118	397109,67	3184264,30
119	396806,71	3184380,60
120	396322,28	3184542,59
121	395645,49	3184677,79
122	395355,10	3184758,13
123	394347,53	3185274,41
124	393908,65	3185325,94
125	393789,04	3185088,35
126	393779,95	3185061,78
127	393673,80	3184807,11
128	393576,76	3184576,02
129	393381,35	3184114,76
130	393377,25	3184102,34
131	393213,86	3183719,48
132	393205,88	3183696,12
133	393202,43	3183681,09
134	393217,87	3183659,62
135	393225,62	3183655,69
136	393237,03	3183639,89
137	393222,95	3183625,51
138	393210,96	3183635,60
139	393203,28	3183644,57
140	393197,68	3183651,10
141	393192,03	3183656,93
142	393184,29	3183648,25
143	393170,22	3183612,93
144	392997,10	3183204,98
145	392990,63	3183190,88
146	392876,41	3182925,56
147	392850,13	3182872,48
148	392848,42	3182863,06
149	392838,42	3182840,54
150	392837,07	3182827,19
151	392820,89	3182795,47
152	392805,22	3182760,27
153	392789,95	3182725,46
154	392646,85	3182382,70
155	392639,68	3182369,25
156	392408,87	3181822,96
157	392275,25	3181505,78
158	392023,63	3180915,22
159	391718,81	3180168,51
160	391336,33	3180212,96
161	389558,55	3180121,06
162	388084,15	3178919,60
163	387997,92	3179051,01
164	387525,56	3179213,20
165	387415,22	3179344,24
166	387364,36	3179536,38
167	386964,92	3179663,35
168	386681,12	3180129,47
169	386208,64	3180303,72
170	386022,89	3180662,73
171	385959,95	3180854,71

172	385667,82	3181055,54
173	385544,32	3181056,83
174	385116,92	3181096,09
1	384713,61	3181112,96

.»;

76) в приложении 76:

а) описание границ муниципального образования Нижнеичетуйское» изложить в следующей редакции:

«Описание границ муниципального образования «Нижнеичетуйское»

От точки А. до точки Б. – земли муниципального образования «Булыкское». Граница пересекает падь Левая Чемуртаевская, вдоль пади Чемуртаевская, точку 1105,5, пересекая лесную тропу, поворачивает на северо-запад и пересекает падь Нагалова.

От точки Б. до точки В. – земли муниципального образования «Петропавловское». Граница проходит на восток по р. Джида, далее поворачивает на север, пересекая линию электропередач, автодорогу Гусиноозерск – Петропавловка – Закаменск, овцетоварную ферму, точку 944,1, огибает гору Шулюк, с северо-восточной стороны граница уходит на запад, пересекая овцетоварную ферму.

От точки В. до точки Г. – земли муниципального образования «Гэгэтуйское». Западнее границы расположена овцетоварная ферма.

От точки Г. до точки Д. – земли муниципального образования «Ичетуйское». Граница идет в восточном направлении, проходя вблизи овцетоварной фермы, точек с высотными отметками 907,7 и 734,2, далее пересекает р. Ичетуй, точку 836,7, падь Худага до границы с муниципальным образованием «Белоозёрское».

От точки Д. до точки Е. – земли муниципального образования «Белоозёрское». Граница проходит по точке с высотной отметкой 902,0, пересекает проселочную дорогу, проходит вдоль автодороги Гусиноозерск – Петропавловка – Закаменск. Далее пересекает линию электропередач, овцетоварную ферму, точки 797,8, 908,3, линию электропередач, овцетоварную ферму, пересекает р. Джида, падь Захарова, огибает урочище Деретное и доходит до границы с муниципальным образованием «Боцинское».

От точки Е. до точки Ж. – земли муниципального образования «Боцинское». Граница проходит в юго-восточном направлении, обходит тригонометрический пункт Утес с высотной отметкой 811,4, пересекает падь Боцийка и доходит до границы с Монголией.

От точки Ж. до точки А. – земли Монголии. Граница проходит по границе с Монголией. Пересекая пункты 818, 817, 816, 815, 814, 813, 812, 811, 810, 809, 808, 807, 806, 805, граница проходит вдоль падей Боций, Зорменик, Большой Дозор, горы Большой Дозор, маяка № 6, до границы с муниципальным образованием «Булыкское».»;

б) дополнить картографическим и координатным описанием границ муниципального образования «Нижнеичетуйское» в Джидинском районе в следующей редакции:

«Картографическое описание границ муниципального образования «Нижнеичетуйское» в Джидинском районе

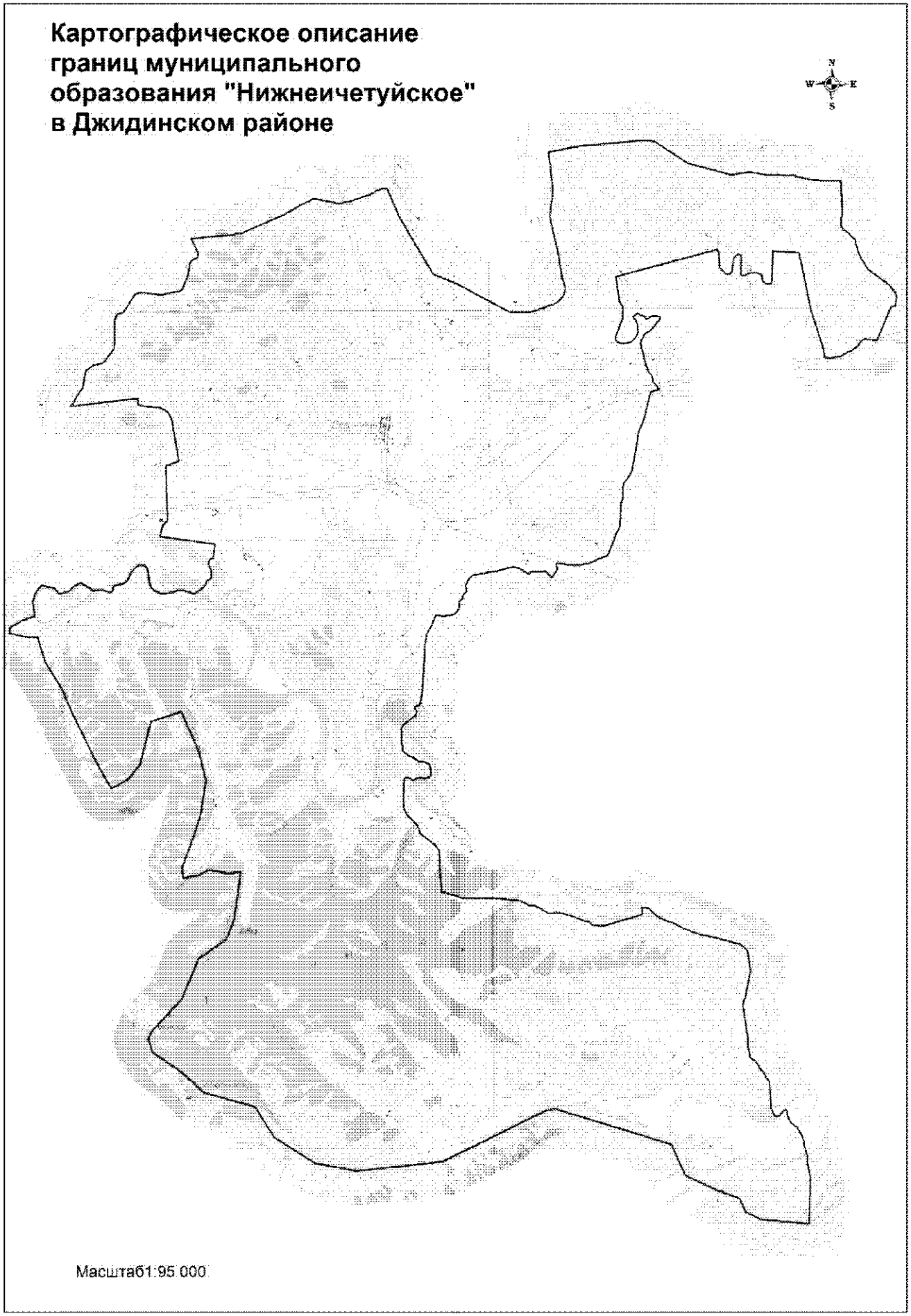

Координатное описание границ муниципального образования «Нижнеичетуйское» в Джидинском районе

Каталог координат характерных точек МО СП «Нижнеичетуйское»

№ п/п	X	Y
1	390456,30	3209623,29
2	390559,46	3209633,30
3	390627,39	3209694,49
4	390600,32	3209788,86
5	390547,07	3209900,03
6	390572,00	3209969,26
7	390613,37	3210090,38
8	390576,64	3210253,41
9	390635,07	3210383,36
10	390720,44	3210436,19
11	390832,65	3210411,94
12	390944,78	3210396,26
13	391014,08	3210371,41
14	391058,94	3210234,31
15	391087,33	3210053,92
16	391174,78	3209951,81
17	391237,06	3209806,34
18	391386,19	3209610,37
19	391532,65	3209603,85
20	391618,97	3209587,78
21	391696,40	3209588,87
22	391954,76	3209583,85
23	392049,42	3209585,21
24	392152,09	3209629,65
25	392228,16	3209734,05
26	392321,11	3209855,87
27	392413,83	3209994,90
28	392542,49	3210031,10
29	392663,95	3209963,93
30	392730,72	3210119,83
31	392987,94	3210192,29
32	394613,20	3210318,21
33	394801,92	3210372,47
34	394998,29	3210487,14
35	395160,84	3210558,27
36	395306,32	3210620,63
37	395322,37	3210706,86
38	395286,39	3210818,28
39	395301,83	3210939,08
40	395317,59	3211051,17
41	395367,59	3211163,80
42	395418,13	3211250,57
43	395529,14	3211312,37
44	395726,96	3211323,74
45	395786,13	3211402,09
46	395923,29	3211446,99
47	396008,02	3211542,92
48	396172,03	3211510,77
49	396240,40	3211546,12
50	396326,02	3211581,80
51	396394,18	3211634,34
52	396462,07	3211704,16
53	396486,53	3211799,22
54	396526,39	3212023,61
55	396582,98	3212291,25
56	396581,10	3212428,95
57	396614,06	3212532,78
58	396638,48	3212636,40
59	396671,44	3212740,15
60	396695,27	3212878,24
61	396694,29	3212955,70
62	396667,19	3213041,39
63	396631,50	3213135,59
64	396526,12	3213280,50
65	396481,92	3213365,95
66	396558,82	3213410,09
67	396557,56	3213496,11
68	396563,81	3213668,43
69	396553,99	3213754,33
70	396578,64	3213840,81
71	396465,47	3213925,28
72	396361,00	3214009,95
73	396420,59	3214062,41
74	396480,32	3214097,66
75	396582,64	3214167,96
76	396634,19	3214177,31
77	396780,86	3214153,52

78	396787,83	3214274,15
79	396741,99	3214471,52
80	396727,70	3214875,92
81	396760,71	3214979,66
82	396776,20	3215109,04
83	396817,56	3215230,11
84	396884,96	3215334,34
85	396984,13	3215628,47
86	397095,04	3215698,86
87	397232,07	3215752,43
88	397403,09	3215832,27
89	397625,91	3215904,22
90	397753,99	3215983,49
91	397848,04	3216027,86
92	397934,13	3216029,05
93	398046,05	3216030,62
94	398140,55	3216040,58
95	398252,44	3216042,15
96	398407,23	3216052,91
97	398501,89	3216054,23
98	398604,46	3216107,28
99	398733,38	3216126,30
100	398914,18	3216120,25
101	399085,99	3216148,46
102	399171,04	3216227,07
103	399281,93	3216297,50
104	399426,94	3216394,25
105	400105,17	3216524,19
106	400569,03	3216599,52
107	400853,20	3216728,56
108	401009,93	3216781,43
109	401186,74	3216823,72
110	401732,30	3216967,09
111	401812,82	3217217,74
112	401817,11	3217214,42
113	401835,50	3217200,08
114	402034,63	3217044,75
115	402241,12	3217003,36
116	402288,59	3216930,01
117	402571,71	3216825,45
118	402692,56	3216801,32
119	402804,87	3216777,07
120	402908,48	3216752,69
121	402995,02	3216719,50
122	403072,42	3216720,56
123	403150,35	3216695,81

124	403244,79	3216714,37
125	403287,08	3216766,62
126	403398,58	3216793,98
127	403466,02	3216898,21
128	403541,94	3217011,20
129	403643,97	3217098,67
130	403746,16	3217177,59
131	403839,57	3217273,62
132	403925,71	3217266,18
133	403935,43	3217188,88
134	403945,54	3217085,72
135	403929,34	3217007,98
136	403853,73	3216877,83
137	403914,50	3216835,57
138	403949,66	3216784,47
139	403967,72	3216724,41
140	404020,77	3216621,87
141	403987,24	3216561,14
142	403919,42	3216482,72
143	403893,24	3216508,14
144	403814,98	3216567,32
145	403711,04	3216608,94
146	403599,30	3216598,75
147	403512,77	3216632,00
148	403384,22	3216587,13
149	403307,56	3216534,46
150	403239,55	3216473,19
151	403188,82	3216403,64
152	403156,77	3216231,04
153	403157,83	3216153,60
154	403193,99	3216033,56
155	403255,11	3215974,12
156	403358,50	3215966,95
157	403854,88	3216173,99
158	404202,99	3216196,95
159	404385,36	3216099,94
160	405105,55	3215999,93
161	405847,64	3218963,12
162	405743,65	3219013,32
163	405597,25	3219011,26
164	405511,10	3219018,67
165	405442,43	3219009,07
166	405321,56	3219033,24
167	405217,05	3219117,87
168	405129,62	3219211,37
169	405119,73	3219305,89

170	405204,71	3219384,58
171	405350,93	3219395,19
172	405453,72	3219431,05
173	405556,95	3219432,51
174	405633,96	3219468,01
175	405676,27	3219520,28
176	405709,83	3219580,98
177	405683,08	3219649,46
178	405570,96	3219665,13
179	405338,80	3219644,71
180	405243,98	3219652,00
181	405183,78	3219651,16
182	405123,71	3219633,07
183	405071,14	3219701,19
184	405095,95	3219779,02
185	405154,60	3219891,76
186	405153,27	3219986,47
187	405169,17	3220081,36
188	405133,59	3220158,34
189	405089,37	3220243,84
190	405020,33	3220260,06
191	404908,20	3220275,75
192	404838,09	3220360,81
193	404819,70	3220446,69
194	404844,34	3220533,07
195	404887,39	3220533,73
196	405790,66	3220580,73
197	405719,84	3221337,32
198	404097,07	3221646,11
199	402924,48	3222006,36
200	402663,44	3222040,06
201	402661,41	3222062,64
202	402662,53	3222080,76
203	402663,29	3222101,79
204	402659,83	3222129,16
205	402651,19	3222172,06
206	402690,15	3222500,31
207	402830,56	3222771,96
208	402911,18	3222910,86
209	402998,23	3223028,69
210	403127,32	3223103,54
211	403188,94	3223217,36
212	403148,68	3223564,15
213	404109,61	3223988,89
214	404138,04	3224109,79
215	404265,61	3224141,75

216	404423,59	3224159,00
217	404521,99	3224122,72
218	404621,08	3224041,21
219	404742,75	3223960,08
220	405210,87	3223341,42
221	405507,16	3223157,25
222	405583,01	3223120,61
223	405658,83	3223084,02
224	405749,68	3223047,60
225	405847,73	3223041,46
226	405931,16	3222997,43
227	406074,52	3222984,31
228	406319,17	3222724,09
229	406380,72	3222634,60
230	406471,91	3222575,63
231	406637,69	3222570,36
232	406720,40	3222579,06
233	406802,91	3222610,38
234	407796,03	3222583,56
235	407790,51	3222113,41
236	407857,34	3221644,36
237	407934,18	3221319,99
238	407984,20	3221188,14
239	407975,35	3220958,98
240	407996,11	3220766,44
241	407992,98	3220450,04
242	408090,57	3219939,23
243	408015,35	3219388,30
244	408125,97	3219020,73
245	408371,76	3218142,85
246	408879,52	3217381,63
247	409017,57	3217202,72
248	409050,42	3217007,33
249	409046,63	3216743,69
250	408914,47	3214988,19
251	408752,21	3214094,11
252	407611,54	3214210,71
253	406883,94	3214104,19
254	405789,89	3214335,94
255	405053,24	3214446,21
256	404859,41	3214515,81
257	404726,75	3214526,01
258	404576,77	3214475,71
259	404475,42	3214395,99
260	404350,78	3214255,64
261	404096,03	3213510,88

262	404098,09	3212932,38
263	404938,91	3211407,47
264	405162,97	3210898,31
265	405238,11	3210700,51
266	406266,97	3210103,98
267	406978,81	3209700,20
268	407763,42	3209379,91
269	407753,22	3209247,13
270	407701,45	3209065,63
271	407601,04	3208919,66
272	407560,39	3208810,59
273	407531,93	3208695,69
274	407456,81	3208459,64
275	407398,72	3208308,18
276	407381,91	3208211,52
277	407365,52	3208090,78
278	407336,92	3207981,86
279	407356,08	3207909,80
280	407453,35	3207411,02
281	407478,82	3207314,98
282	407486,38	3207206,58
283	407421,21	3207121,32
284	407339,79	3206915,32
285	407045,75	3206392,93
286	406520,96	3205132,18
287	406527,72	3205084,04
288	406511,19	3204975,34
289	406470,04	3204896,39
290	406388,83	3203664,30
291	405961,78	3203856,56
292	405898,09	3203868,37
293	405822,39	3203829,20
294	405765,45	3203721,68
295	405725,69	3203657,59
296	405650,06	3203613,34
297	405512,93	3203606,35
298	405253,64	3203533,59
299	404874,30	3203367,62
300	404751,59	3202780,11
301	404826,66	3202226,58
302	404815,12	3202114,14
303	404799,55	3202026,63
304	404374,69	3201743,55
305	404255,51	3201651,52
306	404197,78	3201469,91
307	404047,85	3201417,61

308	403806,80	3201414,25
309	403445,28	3201409,19
310	403204,71	3201375,71
311	403145,04	3201334,70
312	403006,02	3201222,31
313	402936,40	3201171,08
314	402886,42	3201150,32
315	402817,32	3201068,99
316	402768,93	3200937,76
317	402740,84	3200786,71
318	402583,42	3200553,52
319	402333,16	3200499,81
320	402082,57	3200456,13
321	401854,04	3200282,22
322	401634,54	3200178,69
323	401545,51	3200077,03
324	401754,95	3202058,55
325	401634,49	3202056,87
326	401562,18	3202055,86
327	401536,04	3202200,14
328	401497,47	3202368,37
329	401496,16	3202464,72
330	401470,27	3202596,98
331	401468,83	3202693,38
332	401419,14	3202801,11
333	401345,29	3202908,61
334	401235,86	3202979,37
335	401102,49	3203037,74
336	399914,85	3203218,09
337	399779,56	3202834,54
338	398754,71	3202860,43
339	398174,91	3202866,69
340	398042,45	3202716,66
341	397782,68	3202661,17
342	397732,74	3202650,39
343	397479,53	3204233,20
344	397079,19	3204183,17
345	397042,97	3204061,97
346	396879,43	3204040,19
347	396700,83	3204126,40
348	396522,11	3204112,56
349	396494,67	3204112,67
350	396426,25	3203982,11
351	396314,99	3203951,78
352	396186,14	3203825,01
353	396049,10	3203596,99

354	396148,59	3203296,60
355	396154,02	3203134,68
356	396104,94	3203010,11
357	396066,48	3202806,28
358	396078,44	3202631,75
359	396157,23	3202448,60
360	396257,02	3202354,70
361	396400,46	3202318,59
362	396721,80	3202281,78
363	396811,02	3202260,78
364	396872,17	3202204,47
365	396902,07	3202109,57
366	396900,23	3202014,27
367	396831,69	3201918,00
368	396699,98	3201795,47
369	396516,97	3201707,15
370	396406,80	3201635,74
371	396360,58	3201533,43
372	396337,51	3201364,77
373	396291,20	3201268,83
374	396202,28	3201267,60
375	396139,33	3201225,42
376	396120,95	3201177,50
377	396121,88	3201110,82
378	396196,95	3200965,74
379	396196,08	3200800,56
380	396178,58	3200689,15
381	396296,50	3200516,10
382	396419,86	3200316,93
383	396302,40	3200094,32
384	396163,50	3199971,83
385	396107,21	3199689,87
386	396269,87	3199551,50
387	396290,99	3199471,46
388	396355,52	3199171,06
389	396156,86	3199007,54
390	395917,03	3198923,83
391	395655,66	3198940,34
392	395462,32	3198973,38
393	395340,41	3198606,37
394	395148,33	3198260,62
395	394974,66	3198215,70
396	394846,18	3198792,44
397	394842,61	3199045,49
398	394104,39	3199260,21
399	393800,34	3199456,86

400	393253,64	3199770,58
401	392607,34	3200022,77
402	391171,54	3200705,83
403	390422,67	3201117,22
404	390496,63	3201286,99
405	390696,63	3201639,31
406	391101,77	3201970,38
407	392350,18	3202301,78
408	392627,47	3203188,10
409	391382,86	3203699,79
410	390606,51	3203869,22
411	389631,27	3203709,51
412	389055,33	3203520,72
413	388084,16	3203153,70
414	387782,64	3203169,53
415	387820,29	3203350,87
416	387856,81	3203612,56
417	388013,34	3203916,00
418	387986,84	3204084,35
419	387935,36	3204324,70
420	387908,87	3204493,06
421	387939,98	3204859,09
422	386577,05	3204639,26
423	385989,81	3204408,04
424	385431,05	3203585,69
425	384270,40	3203089,85
426	383314,62	3202180,51
427	383113,59	3202099,05
428	382725,63	3202208,54
429	382155,51	3203025,68
430	381539,78	3203678,00
431	381102,17	3205171,08
432	380207,78	3205710,70
433	379433,09	3206889,06
434	379193,69	3208088,86
435	379427,82	3210591,17
436	380867,88	3213632,50
437	380921,09	3213897,46
438	379836,34	3217267,29
439	378927,84	3217662,29
440	378470,89	3218621,12
441	378243,44	3219227,21
442	377855,80	3219392,23
443	377628,86	3219826,71
444	377469,02	3221237,62
445	378800,14	3221293,75

446	379117,25	3221237,94
447	379253,19	3221217,22
448	379434,13	3221204,64
449	379600,30	3221169,32
450	379766,62	3221126,41
451	379993,12	3221084,38
452	380182,70	3220996,64
453	380312,06	3220900,48
454	380419,67	3220751,36
455	380488,01	3220707,13
456	380646,92	3220656,60
457	380759,97	3220650,62
458	380813,44	3220598,65
459	380769,06	3220537,76
460	380635,10	3220422,89
461	380606,38	3220324,57
462	380652,33	3220264,96
463	380849,35	3220184,83
464	381640,86	3220143,15
465	381740,07	3220046,57
466	381891,60	3219988,43
467	381968,07	3219899,13
468	382044,10	3219854,96
469	382112,22	3219825,75
470	382180,83	3219774,03
471	382264,68	3219699,82
472	382303,21	3219632,60
473	382341,67	3219580,42
474	382402,01	3219573,75
475	382462,35	3219567,00
476	382530,24	3219560,42
477	382605,91	3219538,85
478	382696,39	3219532,63
479	382764,27	3219526,00
480	382839,39	3219542,12
481	383684,62	3219425,84
482	383843,02	3219405,47
483	384008,42	3219430,35
484	384060,59	3219468,76
485	384849,27	3219630,37
486	385377,46	3219569,91
487	385460,74	3219540,94
488	385544,75	3219459,27
489	385621,40	3219362,36
490	385818,61	3218724,89
491	385875,42	3218431,86
492	385939,09	3218184,20
493	386017,39	3217966,86
494	386079,65	3217824,57
495	386103,46	3217734,55
496	386188,48	3217585,09
497	386250,46	3217457,84
498	386281,57	3217390,50
499	386328,57	3217255,57
500	386450,79	3216994,91
501	386586,45	3216828,41
502	386699,29	3216712,43
503	386735,48	3216620,87
504	386730,80	3216500,10
505	386555,73	3216529,42
506	386455,79	3216239,34
507	386390,34	3215988,77
508	386333,05	3215781,40
509	386283,78	3215608,55
510	386226,23	3215409,73
511	386237,26	3215237,69
512	386248,14	3215074,31
513	386352,83	3214972,49
514	386371,59	3214860,81
515	386416,55	3214723,69
516	386514,39	3214501,23
517	386613,84	3214158,27
518	386633,31	3213994,96
519	386610,13	3213805,25
520	386689,89	3213642,77
521	386777,61	3213523,49
522	386839,84	3213386,59
523	386850,68	3213223,23
524	386956,51	3213043,86
525	387001,35	3212915,37
526	387010,96	3212846,62
527	387021,31	3212717,67
528	387051,21	3212425,34
529	387062,28	3212244,75
530	387064,75	3212072,61
531	387067,04	3211909,05
532	387069,64	3211719,74
533	387080,92	3211530,51
534	387084,31	3211280,84
535	387290,67	3210681,14
536	388496,63	3210629,01
537	388609,89	3210535,90

538	388679,55	3210476,64
539	388732,13	3210408,47
540	388802,10	3210331,98
541	388854,93	3210246,65
542	388925,06	3210152,94
543	388994,87	3210085,03
544	389141,82	3210044,04
545	389254,86	3209968,11
546	389385,35	3209866,64
547	389446,84	3209781,39
548	389499,19	3209730,46
549	389611,89	3209671,76
550	389741,99	3209604,69
1	390456,30	3209623,29

.»;

77) в приложении 77:

а) абзацы первый, второй и третий изложить в следующей редакции:

«От точки А. до точки Б. – земли муниципального образования «Алцакское». Граница пересекает овцетоварную ферму, молочно-товарную ферму, падь Кундуй, летник, точку 1067,6, летник Бальчир, летник Зун-Алцак, урочище Шапха, проходит по р. Зун-Алцак.

От точки Б. до точки В. – земли муниципального образования «Верхнеторейское». Граница начинается с хребта Малый Хамар-Дабан, далее поворачивает на юг, пересекая точки 1233,0, 1685,4, рядом протекает р. Зун-Саростуй, пересекает р. Барун Саростуй, горный ручей, гору Эрен-Дабан, далее граница проходит параллельно пади Жаргалантуй, пересекает падь Цагдултый, проселочную дорогу, далее граница идет вдоль автодороги Петропавловка – Верхний Торей, проходит южнее точки с высотной отметкой точку 924,2, пересекает полевую дорогу, полевой стан.

От точки В. до точки Г. – земли муниципального образования «Оёрское». Граница пересекает автодорогу Гусиноозерск – Петропавловка – Закаменск, р. Джида, линию электропередач, проходит на юго-восток, пересекая падь Торсатый, и проходит через точку 1157,0. Через точку 1314,8 граница проходит по южном направлении, пересекая падь Дурэн-Ам.»;

б) дополнить картографическим и координатным описанием границ муниципального образования «Нижнеторейское» в Джидинском районе в следующей редакции:

«Картографическое описание границ муниципального образования «Нижнеторейское» в Джидинском районе

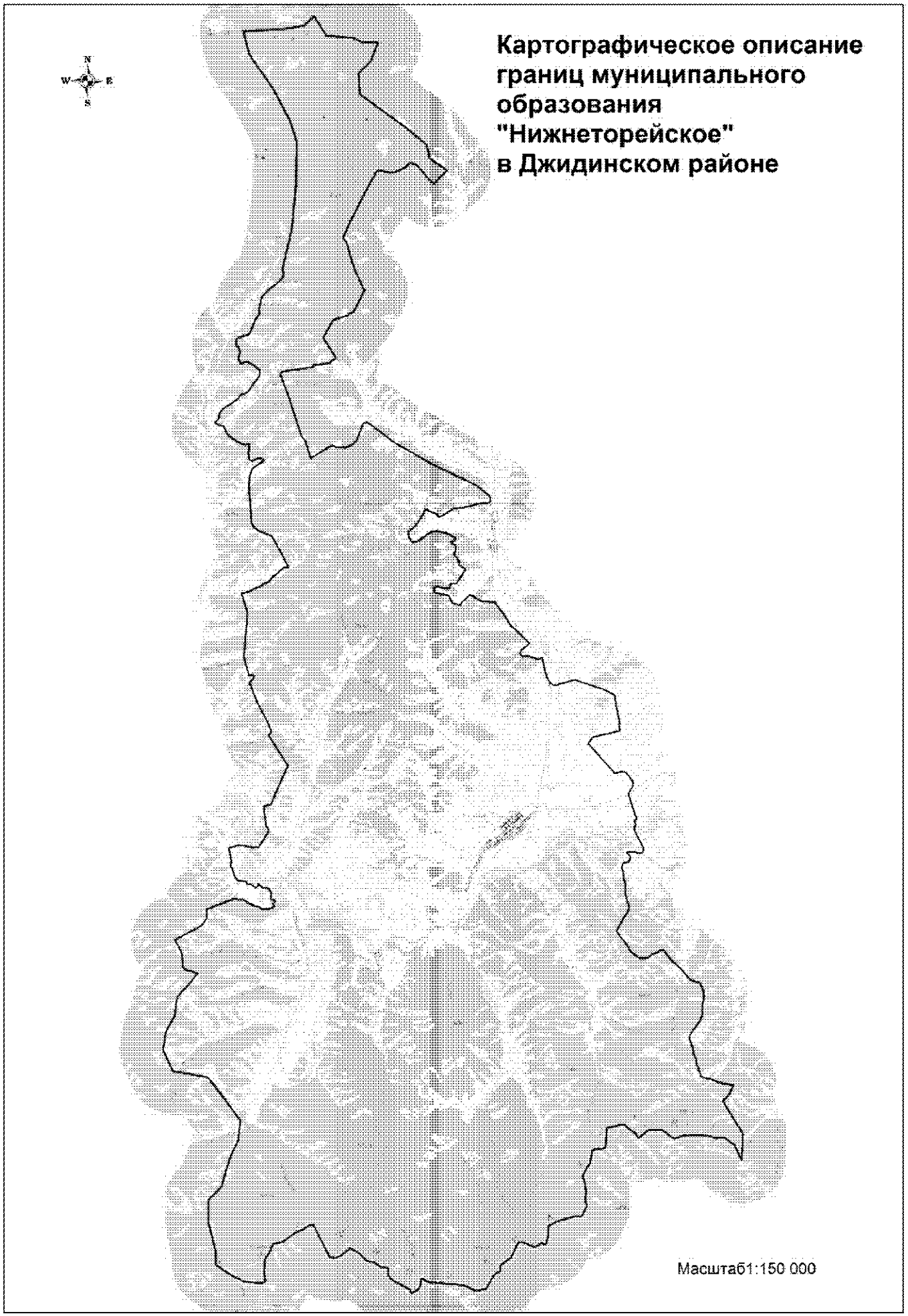
Картографическое описание границ муниципального образования "Нижнеторейское" в Джидинском районе
N
W
E
S
Масштаб1:150 000

Координатное описание границ муниципального образования «Нижнеторейское» в Джидинском районе

Каталог координат характерных точек МО СП «Нижнеторейское»

№ п/п	X	Y
1	386671,35	3151698,70
2	386596,52	3151465,58
3	386306,55	3150647,93
4	386182,61	3150352,39
5	385828,49	3150354,99
6	385544,33	3150200,34
7	385447,74	3150101,11
8	385352,03	3149949,09
9	384801,99	3148871,67
10	384308,81	3149120,93
11	384210,13	3149172,30
12	384119,65	3149178,59
13	383833,10	3149197,18
14	383546,24	3149238,42
15	383470,73	3149252,46
16	383417,01	3149327,00
17	383243,55	3149882,07
18	382860,49	3149595,44
19	382145,57	3148933,76
20	381260,42	3148794,73
21	380577,93	3148405,06
22	379729,23	3148248,43
23	378745,55	3148687,34
24	378415,21	3150312,05
25	376997,63	3151360,44
26	376403,58	3151768,56
27	375527,02	3151665,85
28	374762,80	3151293,17
29	373879,68	3151009,35
30	373356,54	3150875,35
31	372767,81	3150251,66
32	371663,46	3150254,42
33	370446,74	3150527,17
34	369758,69	3150535,72
35	369296,89	3151199,13
36	368980,66	3151810,25
37	368878,60	3152641,59
38	368946,63	3152824,09
39	369333,79	3152772,02
40	369991,18	3152817,71
41	370353,35	3153062,96
42	370689,12	3153197,04
43	370773,53	3153643,27
44	371198,49	3154254,97
45	371334,62	3154606,76
46	371521,92	3154865,95
47	371547,60	3155064,07
48	370054,36	3155790,13
49	369992,99	3156071,29
50	370094,89	3156302,12
51	370431,50	3156767,99
52	370223,75	3157129,41
53	369831,94	3157515,65
54	369758,83	3157890,64
55	369546,08	3158169,69
56	369502,57	3158513,73
57	369170,87	3158488,27
58	368943,66	3158678,34
59	368493,81	3159481,56
60	368306,39	3159574,72
61	368509,21	3159878,67
62	368669,76	3159974,91
63	368995,45	3160027,68
64	368836,70	3160363,68
65	368657,58	3161980,11
66	368377,81	3162571,57
67	368489,37	3163021,62
68	369154,61	3163417,93
69	369286,88	3163670,44
70	369541,05	3163651,14
71	369885,68	3164174,87
72	370588,34	3164521,65
73	370609,27	3164717,60
74	370366,68	3165262,56
75	370549,93	3165604,56
76	370485,62	3165774,85
77	370848,79	3165895,93
78	371350,41	3165930,49
79	371587,73	3166459,77
80	371766,49	3167125,48

81	371752,75	3167467,26
82	372223,35	3167695,84
83	372589,72	3167638,26
84	372897,10	3167689,53
85	373467,69	3167593,01
86	373617,71	3167530,27
87	373936,22	3167698,74
88	374225,78	3167906,43
89	374788,00	3167991,62
90	374885,25	3168176,71
91	374860,87	3168427,04
92	374930,47	3168608,01
93	375833,69	3168696,45
94	375957,30	3169309,40
95	375953,13	3169497,12
96	375559,85	3169987,77
97	375347,52	3170127,47
98	375707,85	3170611,27
99	375725,92	3171191,19
100	375580,44	3171409,83
101	375278,96	3171778,40
102	375420,09	3172153,05
103	375436,86	3172826,95
104	375397,97	3173369,52
105	375278,59	3173691,64
106	375320,58	3174052,56
107	375195,40	3174251,36
108	374932,19	3174569,38
109	374241,48	3174873,51
110	375459,38	3174959,35
111	376990,68	3174052,51
112	377359,77	3174383,08
113	377731,17	3174544,98
114	377822,34	3174052,03
115	377885,82	3173823,95
116	377960,63	3173644,15
117	378010,36	3173536,41
118	378060,86	3173368,35
119	378137,48	3173056,05
120	378476,46	3172952,25
121	378670,29	3172882,67
122	378960,03	3172850,52
123	379142,26	3172744,53
124	379492,53	3172689,19
125	379892,05	3172562,13
126	380096,58	3172589,06

127	380311,32	3172748,79
128	380681,21	3173019,10
129	380992,55	3173168,04
130	381320,03	3173146,82
131	381533,44	3173184,98
132	381847,32	3173240,22
133	382126,58	3173212,72
134	382476,78	3173044,08
135	382514,59	3172924,06
136	382627,40	3172612,27
137	383115,04	3172221,24
138	383531,16	3171769,01
139	384005,82	3171438,14
140	384008,48	3171245,36
141	383865,57	3171122,82
142	383832,79	3170881,30
143	383630,94	3170661,52
144	383635,58	3170324,14
145	383954,96	3169894,63
146	384270,65	3169730,27
147	384648,28	3169446,25
148	384904,15	3169244,89
149	385561,94	3169615,65
150	385752,54	3169775,04
151	386004,45	3169862,90
152	386573,40	3169690,05
153	387067,22	3169708,94
154	387346,15	3169592,29
155	387611,43	3169583,92
156	387828,77	3169550,79
157	387949,36	3169552,48
158	388057,08	3169602,15
159	388090,89	3169771,42
160	388113,31	3169892,23
161	388341,61	3169943,65
162	388518,81	3169807,49
163	388573,06	3169810,95
164	388565,12	3170121,31
165	388522,12	3170255,52
166	388499,19	3170456,12
167	388610,09	3170574,12
168	388743,13	3170539,82
169	389519,76	3170164,96
170	389658,24	3170142,86
171	389823,91	3170204,90
172	390022,12	3170140,68

173	390062,70	3170257,82
174	391256,64	3169884,74
175	391591,06	3170104,10
176	391692,92	3170121,38
177	391783,37	3170122,61
178	391874,50	3170071,19
179	391943,39	3169989,30
180	392026,71	3169952,78
181	392080,01	3169915,89
182	392118,42	3169863,65
183	392171,49	3169841,79
184	392224,56	3169812,39
185	392263,43	3169730,06
186	392271,80	3169669,94
187	392273,30	3169564,49
188	392209,51	3169269,78
189	393591,86	3168070,58
190	393885,84	3168279,23
191	394177,70	3169548,68
192	394451,34	3169496,85
193	394503,37	3169542,79
194	395575,85	3169346,84
195	395786,99	3169334,71
196	395847,99	3169282,80
197	395894,32	3169200,57
198	396095,57	3168811,70
199	396550,86	3167492,19
200	396371,86	3166826,70
201	396357,72	3166758,70
202	396320,96	3166690,41
203	396314,84	3166592,43
204	396331,05	3166509,74
205	396362,30	3166427,30
206	396416,01	3166360,31
207	396528,37	3166297,07
208	396684,62	3166198,57
209	397191,45	3166078,55
210	397593,10	3166010,55
211	397523,54	3165810,74
212	397617,67	3165540,82
213	397695,92	3165330,99
214	397668,74	3165119,68
215	397791,32	3164970,70
216	397941,57	3165002,95
217	398251,99	3165423,02
218	398564,30	3165128,79
219	398834,87	3164862,51
220	399048,08	3164608,22
221	399170,10	3164514,63
222	399592,66	3164279,08
223	400115,92	3163886,10
224	400187,23	3163874,11
225	400189,26	3163723,52
226	400213,85	3163580,68
227	400216,14	3163415,02
228	400241,01	3163257,16
229	400303,22	3163114,87
230	400380,33	3162987,91
231	400480,02	3162861,17
232	400549,93	3162711,52
233	400327,47	3162459,81
234	400178,92	3162307,07
235	400074,11	3162260,44
236	400121,21	3162125,47
237	400138,96	3161929,85
238	400215,17	3161870,60
239	400533,54	3161724,43
240	400614,99	3161288,64
241	400693,60	3161048,63
242	400889,51	3161051,39
243	400947,44	3161217,90
244	400884,50	3161412,94
245	400852,65	3161533,00
246	400834,63	3161743,65
247	401074,65	3161822,36
248	401078,33	3162093,60
249	401727,72	3162524,51
250	401928,17	3162195,88
251	402146,24	3162229,03
252	402192,57	3162146,81
253	402260,58	3162132,67
254	402413,41	3161976,61
255	402607,75	3162084,79
256	402818,69	3162087,76
257	402987,95	3161833,96
258	403075,29	3162046,09
259	403157,65	3162084,97
260	403381,08	3161733,97
261	403491,28	3161389,02
262	403495,10	3161117,80
263	403497,21	3160967,17
264	403113,08	3160419,48

265	402981,75	3160116,30
266	403050,71	3160034,36
267	403149,42	3159975,50
268	403232,70	3159946,52
269	403316,24	3159902,47
270	403369,00	3159895,66
271	403421,85	3159888,86
272	403519,21	3159927,88
273	403689,18	3160163,81
274	404315,55	3160624,56
275	404540,53	3160703,01
276	404409,44	3160919,67
277	404338,53	3161137,14
278	404223,64	3161278,69
279	404162,95	3161307,93
280	404169,35	3161383,37
281	404529,69	3162013,64
282	404632,75	3162730,78
283	404682,80	3162919,79
284	404782,24	3163358,12
285	404793,18	3163652,13
286	404845,01	3163713,09
287	404927,89	3163714,25
288	405025,92	3163708,08
289	405124,43	3163664,24
290	405615,38	3163038,32
291	406607,41	3161048,26
292	407695,43	3159195,17
293	407817,66	3159076,36
294	408531,16	3158152,19
295	408577,58	3158062,41
296	408555,83	3158001,81
297	408541,68	3157933,86
298	408497,21	3157880,50
299	407733,42	3157553,44
300	407607,05	3157431,12
301	407547,90	3157347,45
302	407511,00	3157294,20
303	407489,28	3157233,59
304	407409,23	3157029,10
305	407455,65	3156946,86
306	407434,35	3156848,66
307	407436,20	3156720,61
308	407452,65	3156615,37
309	407514,35	3156518,29
310	407515,36	3156442,96

311	407486,65	3156344,62
312	406964,32	3155440,88
313	407728,37	3155217,97
314	407987,11	3155025,75
315	409750,13	3154477,75
316	410809,90	3154108,39
317	410877,88	3154101,79
318	410945,21	3154132,84
319	410981,90	3154201,18
320	411097,48	3155099,26
321	411131,98	3155325,78
322	411137,25	3155484,03
323	411173,49	3155590,00
324	411240,82	3155621,09
325	411335,58	3156390,80
326	411439,87	3156475,15
327	411491,48	3156551,17
328	411542,77	3156657,39
329	411709,27	3156606,97
330	412492,32	3156090,57
331	413337,00	3156569,42
332	413487,50	3157121,47
333	413700,49	3157508,68
334	414665,11	3158026,87
335	415711,21	3157559,35
336	416936,33	3157222,42
337	416997,50	3157155,49
338	417073,64	3157103,79
339	417126,40	3157096,96
340	417194,13	3157105,43
341	417238,73	3157143,76
342	417725,49	3157353,98
343	419685,01	3158375,77
344	419998,51	3158583,52
345	420065,96	3158607,06
346	420110,97	3158622,79
347	420148,16	3158653,42
348	420184,92	3158721,76
349	420183,27	3158834,74
350	420182,00	3158932,67
351	420102,56	3159225,31
352	420092,96	3159368,36
353	420106,57	3159474,01
354	420164,57	3159633,03
355	420222,84	3159776,97
356	420304,23	3159883,58

357	420377,23	3160050,32
358	420518,53	3160180,38
359	420508,66	3160353,52
360	420446,61	3160480,69
361	420384,95	3160577,79
362	420278,43	3160651,61
363	419676,13	3161162,97
364	419557,78	3161318,49
365	419679,87	3161434,24
366	420092,61	3161859,74
367	420151,76	3161938,05
368	420734,69	3161112,27
369	421351,60	3161012,28
370	422198,10	3160028,45
371	423729,72	3157949,91
372	424708,11	3157891,18
373	425243,24	3158459,86
374	426107,21	3158815,91
375	426154,30	3158038,13
376	426358,96	3157642,73
377	426448,08	3156449,17
378	427361,15	3155882,64
379	426951,45	3155406,23
380	426801,21	3154498,96
381	426700,85	3152614,82
382	425629,16	3152871,38
383	424093,85	3153917,99
384	422580,44	3154693,37
385	421598,50	3155005,49
386	419535,65	3154940,46
387	417547,48	3154713,53
388	416519,08	3154463,82
389	415713,09	3154265,14
390	415480,12	3154304,91
391	415316,95	3154276,79
392	415003,05	3153936,60
393	414775,23	3153606,30
394	414494,76	3153344,10
395	414323,99	3153246,97
396	414160,44	3153244,71
397	413886,30	3153146,16
398	413661,96	3153177,44
399	413432,13	3152993,49
400	413218,12	3152904,36
401	413004,18	3152806,67
402	412713,27	3152682,06

403	412565,72	3152146,21
404	412394,94	3152049,09
405	412291,17	3152082,10
406	412217,08	3152063,84
407	412178,72	3152116,08
408	412140,21	3152175,82
409	412049,27	3152212,18
410	411913,18	3152247,98
411	411627,03	3152167,54
412	411358,60	3152275,75
413	411471,83	3152565,70
414	411413,67	3152646,69
415	411290,03	3152868,87
416	411185,00	3152987,92
417	411062,42	3153141,18
418	410872,60	3153164,36
419	410744,48	3153093,68
420	410548,47	3152953,21
421	410429,54	3152830,97
422	410284,41	3152742,86
423	410096,75	3152619,68
424	410020,87	3152506,71
425	409938,94	3152288,20
426	409887,17	3152212,13
427	409782,29	3152173,00
428	409508,92	3151784,97
429	409472,41	3151709,11
430	409377,05	3151519,43
431	409302,95	3151435,57
432	409221,20	3151351,56
433	409116,49	3151297,37
434	409011,84	3151235,61
435	408906,35	3151241,67
436	408809,26	3151180,05
437	408668,09	3151042,47
438	408513,88	3151288,95
439	408520,17	3151379,40
440	408496,50	3151454,44
441	408261,74	3151541,54
442	408163,19	3151592,90
443	408071,94	3151651,90
444	407764,80	3152061,96
445	407608,73	3152451,55
446	407645,39	3152527,37
447	407636,31	3152632,74
448	407501,12	3152608,24

449	407440,51	3152630,01
450	407313,09	3152583,04
451	407222,78	3152574,21
452	407132,45	3152572,95
453	406996,51	3152593,68
454	406913,01	3152637,66
455	406866,33	3152742,48
456	406917,35	3152871,31
457	406976,19	3152970,03
458	406989,94	3153068,20
459	406965,52	3153195,90
460	406912,01	3153255,44
461	406792,05	3153208,54
462	406763,54	3153095,10
463	406645,23	3152935,26
464	406593,69	3152851,72
465	406482,31	3152737,18
466	406280,06	3152651,48
467	406205,04	3152627,81
468	405776,23	3152584,11
469	404215,87	3152652,76
470	404034,78	3152672,88
471	403944,00	3152701,75
472	403829,89	3152775,47
473	403677,11	3152931,59
474	403428,76	3153455,41
475	403381,48	3153605,43
476	403237,26	3153678,76
477	402964,05	3153825,63
478	402835,27	3153869,04
479	402607,22	3154024,05
480	401939,96	3154331,17
481	401927,36	3154150,15
482	401882,94	3154096,83
483	401794,39	3153967,47
484	401638,46	3153799,60
485	401519,77	3153669,90
486	401513,13	3153601,98
487	401468,55	3153563,66
488	401296,71	3153455,82
489	401260,03	3153387,49
490	401215,92	3153311,59
491	401224,43	3153236,38
492	401161,20	3153140,74
493	401100,18	3153062,83
494	401055,81	3152998,85

495	400986,14	3152802,36
496	400833,05	3152485,23
497	400761,52	3152163,80
498	399844,37	3152438,66
499	397823,28	3152229,69
500	396996,53	3152449,15
501	396999,35	3152614,95
502	396953,29	3152674,58
503	396882,72	3152688,65
504	396792,90	3152647,25
505	396649,78	3152469,43
506	395796,61	3152789,02
507	394793,30	3153279,28
508	394370,98	3153457,23
509	394186,94	3153324,10
510	392763,63	3154188,15
511	391805,75	3153732,91
512	390981,75	3153394,98
513	390954,56	3153178,62
514	390910,01	3153132,77
515	390890,70	3153082,28
516	390830,95	3153046,30
517	389985,70	3153150,08
518	389884,20	3153228,99
519	389833,56	3153253,38
520	389798,35	3153262,94
521	389698,33	3153231,38
522	389036,22	3152810,34
523	389011,98	3152749,74
524	389022,70	3152699,72
525	389025,78	3152478,74
526	389051,71	3152418,86
527	389123,63	3151937,70
528	389129,72	3151867,51
529	389005,27	3151423,75
530	388405,15	3151528,04
531	388268,72	3151525,73
532	388240,83	3151488,90
533	388126,09	3151492,88
534	388060,65	3151560,56
535	387718,63	3151650,42
536	387501,66	3151783,41
537	387433,87	3152144,99
538	387427,73	3152202,13
539	387310,89	3152229,64
540	387317,45	3152411,45

541	387137,75	3152633,84
542	387241,24	3152740,27
543	387333,20	3152753,44
544	387152,64	3152945,48
545	387128,18	3153215,58
546	386889,02	3153357,74
547	386584,92	3153294,72
548	386599,50	3153484,35
549	386500,64	3153523,38
550	386416,29	3153399,68
551	386281,90	3153475,88
552	386179,19	3153287,00
553	386163,26	3152889,28
554	386261,50	3152781,56
555	386326,28	3152505,70
556	386638,20	3152003,93
557	386593,28	3151948,53
558	386634,93	3151902,16
559	386606,78	3151812,60
1	386671,35	3151698,70

.»;

78) в приложении 78:

а) описание границ муниципального образования «Оёрское» изложить в следующей редакции:

«Описание границ муниципального образования «Оёрское»

От точки А. до точки Б. – земли муниципального образования «Верхнебургалтайское». Граница проходит в восточном направлении от р. Эрен-Дабан по лесной тропе, далее, огибая точку 1542,2, проходит в южном направлении мимо возвышенности с высотной отметкой 1523,9, точек с высотными отметками 1264,0, через точки с высотными отметками 1177,9, 1081,8, овцетоварной фермы, пересекает р.Капчеранка, точку 1070,2, овцетоварную ферму, точки 947,0, 1053,0, летник, овцетоварную ферму, сарай.

От точки Б. до точки В. – земли муниципального образования «Нижнебургалтайское». Граница идет в южном направлении, пересекает автодорогу Гусиноозерск – Петропавловка – Закаменск, проходит вблизи точек с высотной отметкой 966,8, 799,5 через урочище Геден, р. Джида.

От точки В. до точки Г. – земли муниципального образования «Желтуринское». Граница проходит в юго-западном направлении от р. Джида, пересекает линию и проходит линию электропередач вдоль пади Тахой до границы с муниципальным образованием «Нижнеторейское».

От точки Г. до точки Д. – земли муниципального образования «Нижнеторейское». Граница проходит в северном направлении и пересекает падь Дурэн-Ам, через точку 1314,8, 1157,0, пересекая падь Торсатый, точку 1298,1, затем пересекает линию электропередач, р. Джида, автодорогу Гусиноозерск – Петропавловка – Закаменск.

От точки Д. до точки А. – земли муниципального образования «Верхнеторейское». Граница проходит возле линии электропередач, пересекает полевую дорогу, точку 1009,4, падь Урто, р. Номтой, далее граница поворачивает на северо-запад примерно 2 км вдоль р.Зун Торей, далее граница идет вдоль р.Эрен-Дабан.»;

б) дополнить картографическим и координатным описанием границ муниципального образования «Оёрское» в Джидинском районе в следующей редакции:

«Картографическое описание границ муниципального образования «Оёрское» в Джидинском районе


Картографическое описание границ муниципального образования "Оёрское" в Джидинском районе
N
W
E
S
Масштаб1:110 000

Координатное описание границ муниципального образования «Оёрское» в Джидинском районе

Каталог координат характерных точек МО СП «Оёрскос»

№ п/п	X	Y
1	383635,58	3170324,14
2	383630,94	3170661,52
3	383832,79	3170881,30
4	383865,57	3171122,82
5	384008,48	3171245,36
6	384005,82	3171438,14
7	383531,16	3171769,01
8	383115,04	3172221,24
9	382627,40	3172612,27
10	382514,59	3172924,06
11	382476,78	3173044,08
12	382126,58	3173212,72
13	381847,32	3173240,22
14	381533,44	3173184,98
15	381320,03	3173146,82
16	380992,55	3173168,04
17	380681,21	3173019,10
18	380311,32	3172748,79
19	380096,58	3172589,06
20	379892,05	3172562,13
21	379492,53	3172689,19
22	379142,26	3172744,53
23	378960,03	3172850,52
24	378670,29	3172882,67
25	378476,46	3172952,25
26	378137,48	3173056,05
27	378060,86	3173368,35
28	378010,36	3173536,41
29	377960,63	3173644,15
30	377885,82	3173823,95
31	377822,34	3174052,03
32	377731,17	3174544,98
33	378098,11	3175020,14
34	378169,16	3175117,58
35	378251,44	3175263,30
36	378358,69	3175349,17
37	378546,03	3175597,78
38	379460,37	3175870,78
39	379592,10	3175932,87
40	379635,38	3176577,46
41	381810,04	3179805,94
42	383401,05	3181169,70
43	384713,61	3181112,96
44	385116,92	3181096,09
45	385544,32	3181056,83
46	385667,82	3181055,54
47	385959,95	3180854,71
48	386022,89	3180662,73
49	386208,64	3180303,72
50	386681,12	3180129,47
51	386964,92	3179663,35
52	387364,36	3179536,38
53	387415,22	3179344,24
54	387525,56	3179213,20
55	387997,92	3179051,01
56	388084,15	3178919,60
57	389558,55	3180121,06
58	391336,33	3180212,96
59	391718,81	3180168,51
60	392103,45	3180118,84
61	392399,27	3180064,12
62	393843,15	3179952,02
63	394866,36	3180038,56
64	395204,96	3179958,92
65	395374,85	3179876,96
66	395401,82	3179672,39
67	395415,91	3179527,94
68	395612,03	3179289,61
69	395698,40	3179146,20
70	395785,11	3178978,65
71	395884,44	3178775,16
72	397449,02	3177205,98
73	397534,80	3177110,73
74	397632,30	3177027,68
75	398281,72	3176864,30
76	398493,11	3176840,82

77	399467,43	3176812,26
78	401491,38	3176876,60
79	402608,72	3178868,89
80	402776,56	3178931,50
81	402918,93	3179090,18
82	402978,07	3179175,36
83	403171,01	3179166,01
84	403231,64	3179142,79
85	403305,08	3179059,40
86	403414,36	3179000,69
87	403463,78	3178916,98
88	403952,40	3178453,76
89	404146,33	3178372,05
90	404512,10	3178075,81
91	404889,78	3177779,79
92	405427,59	3177244,94
93	405744,13	3177020,28
94	406868,69	3175035,18
95	407390,72	3174765,26
96	408731,07	3173723,27
97	409515,55	3173649,87
98	410256,96	3173214,27
99	411532,75	3173340,56
100	411893,70	3173393,80
101	412038,31	3173395,78
102	412314,88	3173435,85
103	412435,70	3173413,40
104	412724,70	3173441,58
105	412905,52	3173432,01
106	413050,14	3173434,07
107	413219,07	3173424,39
108	413268,47	3173340,69
109	413329,01	3173317,43
110	413473,65	3173319,42
111	414813,51	3173181,49
112	415501,76	3173094,67
113	417541,96	3172857,96
114	417650,98	3172823,39
115	417856,83	3172753,92
116	418013,65	3172744,05
117	418179,48	3172951,25
118	418308,76	3173194,16
119	418428,15	3173268,14
120	418629,59	3173524,07
121	418725,21	3173573,64
122	418759,72	3173694,60
123	418770,43	3173791,23
124	418606,23	3174331,30
125	418651,36	3174548,89
126	418672,83	3174742,00
127	419437,61	3175210,74
128	419784,53	3175396,35
129	420023,18	3175568,49
130	419936,39	3174189,44
131	420773,82	3173205,50
132	420817,34	3172681,13
133	420991,56	3172520,65
134	420938,09	3171813,89
135	420437,37	3171243,90
136	420237,02	3171216,69
137	420180,07	3170978,99
138	420084,62	3170719,23
139	419993,84	3170433,67
140	419910,65	3170014,82
141	419769,17	3169758,40
142	419655,96	3169521,37
143	419601,85	3169302,66
144	419546,50	3169176,58
145	419518,12	3169096,93
146	419418,42	3168596,37
147	419406,35	3168418,50
148	419326,86	3168184,20
149	419080,59	3167839,22
150	418931,95	3167696,54
151	418773,22	3167553,69
152	418495,16	3167328,82
153	418297,27	3167115,15
154	418138,84	3166952,23
155	418046,22	3166752,54
156	417590,85	3166987,24
157	416736,78	3167193,77
158	415608,77	3167584,80
159	413541,58	3168889,30
160	413115,52	3169184,72
161	413046,82	3169251,58
162	412338,31	3167117,25
163	411605,21	3165675,72
164	411176,16	3165104,69
165	411142,43	3164825,51
166	410922,70	3164920,39
167	410883,72	3165010,23
168	410691,28	3165301,38

169	410613,48	3167100,70
170	410594,73	3167364,15
171	409607,52	3167388,04
172	408044,98	3167079,97
173	407570,41	3167073,28
174	407322,60	3167017,13
175	407165,65	3166924,52
176	407054,05	3166825,06
177	406522,70	3166034,13
178	406462,54	3166025,81
179	406402,22	3166032,48
180	406131,76	3166518,35
181	405717,91	3167024,85
182	405670,82	3167159,77
183	405646,42	3167287,50
184	405629,74	3167400,28
185	405559,96	3167542,43
186	405459,32	3167736,92
187	405352,31	3167848,43
188	405200,02	3167966,81
189	405002,94	3168054,45
190	404675,16	3168110,21
191	404449,10	3167902,15
192	404197,41	3167802,17
193	403934,08	3167665,92
194	403789,84	3167639,81
195	403654,73	3167818,68
196	403339,62	3167946,93
197	402457,94	3167211,38
198	402242,52	3167099,94
199	402280,81	3166943,77
200	402318,84	3166811,72
201	402234,78	3166786,40
202	402173,20	3166881,99
203	402147,95	3166966,00
204	402133,20	3167158,63
205	402226,56	3167376,95
206	402248,19	3167558,06
207	402185,77	3167713,86
208	402003,98	3167783,66
209	401915,43	3167687,87
210	401572,64	3167603,44
211	401547,41	3167680,84
212	401462,14	3167739,92
213	401378,83	3167666,44
214	401140,02	3167506,45

215	401065,01	3167698,25
216	401051,77	3167782,38
217	401098,47	3167891,52
218	401180,30	3168073,46
219	401440,30	3168438,68
220	401559,89	3168512,71
221	401497,30	3168680,57
222	401700,45	3168803,93
223	401590,17	3168934,96
224	401252,20	3168966,39
225	401225,62	3169146,84
226	401282,79	3169364,61
227	401186,09	3169387,39
228	401126,53	3169338,28
229	400959,14	3169239,54
230	400803,42	3169165,10
231	400756,81	3169055,97
232	400418,30	3169123,57
233	400105,68	3169070,97
234	400008,23	3169141,94
235	399572,93	3169244,31
236	399366,58	3169349,92
237	399244,98	3169420,55
238	398956,69	3169356,30
239	398817,22	3169434,13
240	398182,18	3169574,50
241	397568,02	3170397,61
242	397410,75	3170443,65
243	397276,63	3170550,25
244	397084,04	3170535,50
245	396413,75	3170200,70
246	395544,35	3170309,10
247	394904,45	3170384,55
248	394555,21	3170367,64
249	394445,41	3170462,55
250	394332,01	3170810,50
251	394292,39	3171063,06
252	395034,49	3171435,02
253	395081,15	3171544,17
254	395079,82	3171640,56
255	394994,60	3171699,66
256	394185,00	3171845,02
257	393906,23	3171961,69
258	393543,98	3172004,86
259	393171,59	3171915,28
260	392608,15	3171435,83

261	392392,52	3171186,13
262	392257,82	3170789,13
263	392194,70	3170513,09
264	392022,23	3170288,02
265	391874,50	3170071,19
266	391783,37	3170122,61
267	391692,92	3170121,38
268	391591,06	3170104,10
269	391256,64	3169884,74
270	390062,70	3170257,82
271	390022,12	3170140,68
272	389823,91	3170204,90
273	389658,24	3170142,86
274	389519,76	3170164,96
275	388743,13	3170539,82
276	388610,09	3170574,12
277	388499,19	3170456,12
278	388522,12	3170255,52
279	388565,12	3170121,31
280	388573,06	3169810,95
281	388518,81	3169807,49
282	388341,61	3169943,65
283	388113,31	3169892,23
284	388090,89	3169771,42
285	388057,08	3169602,15
286	387949,36	3169552,48
287	387828,77	3169550,79
288	387611,43	3169583,92
289	387346,15	3169592,29
290	387067,22	3169708,94
291	386573,40	3169690,05
292	386004,45	3169862,90
293	385752,54	3169775,04
294	385561,94	3169615,65
295	384904,15	3169244,89
296	384648,28	3169446,25
297	384270,65	3169730,27
298	383954,96	3169894,63
1	383635,58	3170324,14

.»;

79) в приложении 79:

а) описание границ муниципального образования «Петропавловское» изложить в следующей редакции:

«Описание границ муниципального образования «Петропавловское»

От точки А. до точки Б. – земли муниципального образования «Булыкское». Граница проходит от р. Джида, пересекает автодорогу Гусиноозерск – Петропавловка – Закаменск, линию электропередач, овцетоварную ферму, точку 764,2 до р. Цагатуй.

От точки Б. до точки В. – земли муниципального образования «Гэгэтуйское». Граница пересекает р. Цагатуй, линию электропередач, автодорогу Петропавловка – Цагатуй.

От точки В. до точки А. – земли муниципального образования «Нижнеичетуйское». Граница проходит в западном направлении, пересекая овцетоварную ферму, огибает гору Шулюк, с северо-восточной стороны граница уходит на юг, пересекает точку 944,1, овцетоварную ферму, автодорогу Гусиноозерск – Петропавловка – Закаменск, линию электрооперадач, далее пворачивает на запад и проходит по р. Джида до границы с муниципальным образованием «Булыкское».»;

б) дополнить картографическим и координатным описанием границ муниципального образования «Петропавловское» в Джидинском районе в следующей редакции:

«Картографическое описание границ муниципального образования «Петропавловское» в Джидинском районе

Картографическое описание границ муниципального образования "Петропавловское" в Джидинском районе

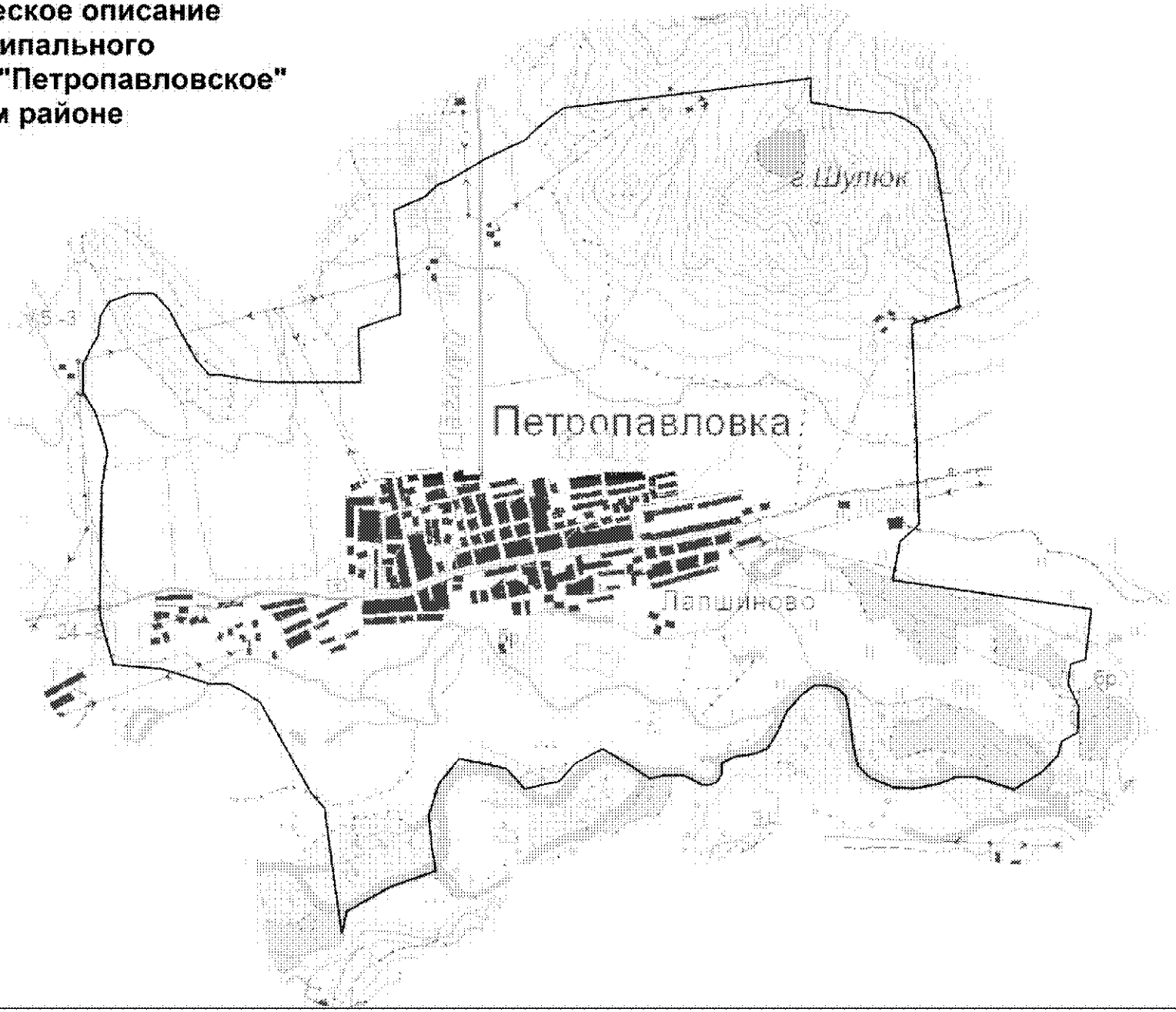

Координатное описание границ муниципального образования «Петропавловское» в Джидинском районе

Каталог координат характерных точек МО СП «Петропавлоское»

№ п/п	X	Y
1	394974,66	3198215,70
2	395148,33	3198260,62
3	395340,41	3198606,37
4	395462,32	3198973,38
5	395655,66	3198940,34
6	395917,03	3198923,83
7	396156,86	3199007,54
8	396355,52	3199171,06
9	396290,99	3199471,46
10	396269,87	3199551,50
11	396107,21	3199689,87
12	396163,50	3199971,83
13	396302,40	3200094,32
14	396419,86	3200316,93
15	396296,50	3200516,10
16	396178,58	3200689,15
17	396196,08	3200800,56
18	396196,95	3200965,74
19	396121,88	3201110,82
20	396120,95	3201177,50
21	396139,33	3201225,42
22	396202,28	3201267,60
23	396291,20	3201268,83
24	396337,51	3201364,77
25	396360,58	3201533,43
26	396406,80	3201635,74
27	396516,97	3201707,15
28	396699,98	3201795,47
29	396831,69	3201918,00
30	396900,23	3202014,27
31	396902,07	3202109,57
32	396872,17	3202204,47
33	396811,02	3202260,78
34	396721,80	3202281,78
35	396400,46	3202318,59
36	396257,02	3202354,70
37	396157,23	3202448,60
38	396078,44	3202631,75
39	396066,48	3202806,28
40	396104,94	3203010,11
41	396154,02	3203134,68
42	396148,59	3203296,60
43	396049,10	3203596,99
44	396186,14	3203825,01
45	396314,99	3203951,78
46	396426,25	3203982,11
47	396494,67	3204112,67
48	396522,11	3204112,56
49	396700,83	3204126,40
50	396879,43	3204040,19
51	397042,97	3204061,97
52	397079,19	3204183,17
53	397479,53	3204233,20
54	397732,74	3202650,39
55	397782,68	3202661,17
56	398042,45	3202716,66
57	398174,91	3202866,69
58	398754,71	3202860,43
59	399779,56	3202834,54
60	399914,85	3203218,09
61	401102,49	3203037,74
62	401235,86	3202979,37
63	401345,29	3202908,61
64	401419,14	3202801,11
65	401468,83	3202693,38
66	401470,27	3202596,98
67	401496,16	3202464,72
68	401497,47	3202368,37
69	401536,04	3202200,14
70	401562,18	3202055,86
71	401634,49	3202056,87
72	401754,95	3202058,55
73	401545,51	3200077,03
74	401466,79	3199965,43
75	401387,77	3199863,94
76	401288,84	3199762,10
77	401240,27	3199640,87
78	401142,66	3199438,66
79	400975,94	3199145,06

80	400947,03	3199064,26
81	400849,41	3198956,47
82	400747,85	3198710,67
83	400091,94	3198755,83
84	399918,22	3198751,60
85	399805,23	3198415,14
86	399374,05	3198424,69
87	399377,32	3198183,67
88	399383,02	3197777,00
89	399401,04	3197566,27
90	399449,61	3197325,92
91	399451,01	3197220,49
92	399572,98	3197116,69
93	399815,96	3196984,54
94	399967,56	3196911,28
95	400104,83	3196792,72
96	400107,59	3196596,87
97	400049,66	3196430,34
98	399930,17	3196353,34
99	399779,72	3196336,16
100	399705,09	3196289,96
101	399555,47	3196212,55
102	399329,54	3196209,38
103	399177,68	3196297,65
104	399011,08	3196355,60
105	398844,78	3196398,50
106	398574,26	3196349,51
107	397606,15	3196317,26
108	397527,38	3196319,78
109	397343,00	3196366,08
110	397143,10	3196422,14
111	397106,50	3196811,16
112	396980,76	3197186,07
113	396978,59	3197336,65
114	396916,77	3197456,33
115	396824,42	3197590,65
116	396095,77	3197987,25
117	395973,82	3198090,99
118	395506,04	3198144,73
1	394974,66	3198215,70

.»;

80) в приложении 81:

а) описание границ муниципального образования «Цагатуйское» изложить в следующей редакции:

«Описание границ муниципального образования «Цагатуйское»

От точки А. до точки Б. – земли Кабанского района. Граница проходит в восточном направлении по хребту Хамар Дабан, пересекает точку 2065,1, 2264,0, 2167,7, 2307,7, 2216,4, 2092,2.

От точки Б. до точки В. – земли Селенгинского района. Граница проходит на юг, параллельно р. Абадуй до р. Темник.

От точки В. до точки Г. – земли муниципального образования «Ичетуйское». Граница проходит в юго-западном направлении по р. Темник, далее по р. Дархитуй, пересекая точку 1648,8, затем по лесной тропе в южном направлении, пересекая точку 1190,3, далее в восточном направлении по р. Левый Самхак, далее поворачивает на юг и проходит по р. Барта, пересекая точку 1218,1, затем поворачивает на восток и проходит по р. Илотый, далее проходит в южном направлении.

К востоку расположены гора Эрен-Дабан, гора Зиндья-Газагор, к западу от границы находится гора Душу, гора Сархьят, проходит вдоль р. Нарын Ичетуй, пересекает овцетоварную ферму, точку с высотной отметкой 895,6, 904,0 и проходит до границы с муниципальным образованием «Гэгэтуйское».

От точки Г. до точки А. – земли муниципального образования «Гэгэтуйское». Граница проходит в западном направлении, пересекая р. Цагатуй, проходит через овцетоварную ферму, точку с высотной отметкой 823,6, далее граница поворачивает на север и проходит через летник, гору Баян Улан, и уходит по лесной тропе вдоль р. Барун Гол, пересекая точку 1218,6, 1841,5 (гора Улан Шулу), 1778,2. Далее граница проходит по р. Ногон Талгой, затем граница проворачивает на северо-запад и идет вдоль лесной тропы через точки 1398,4, 1290,1, пересекает р. Зун Шабартай до р. Ехэ-Горхон, далее идет в северном направлении вдоль р. Ехэ-Горхон, пересекая точку 1083,1, до р. Средняя Хандагайта. Далее граница проходит по р. Средняя Хандагайта до границы с Кабанским районом.»;

б) дополнить картографическим и координатным описанием границ муниципального образования «Цагатуйское» в Джидинском районе в следующей редакции:

«Картографическое описание границ муниципального образования «Цагатуйское» в Джидинском районе

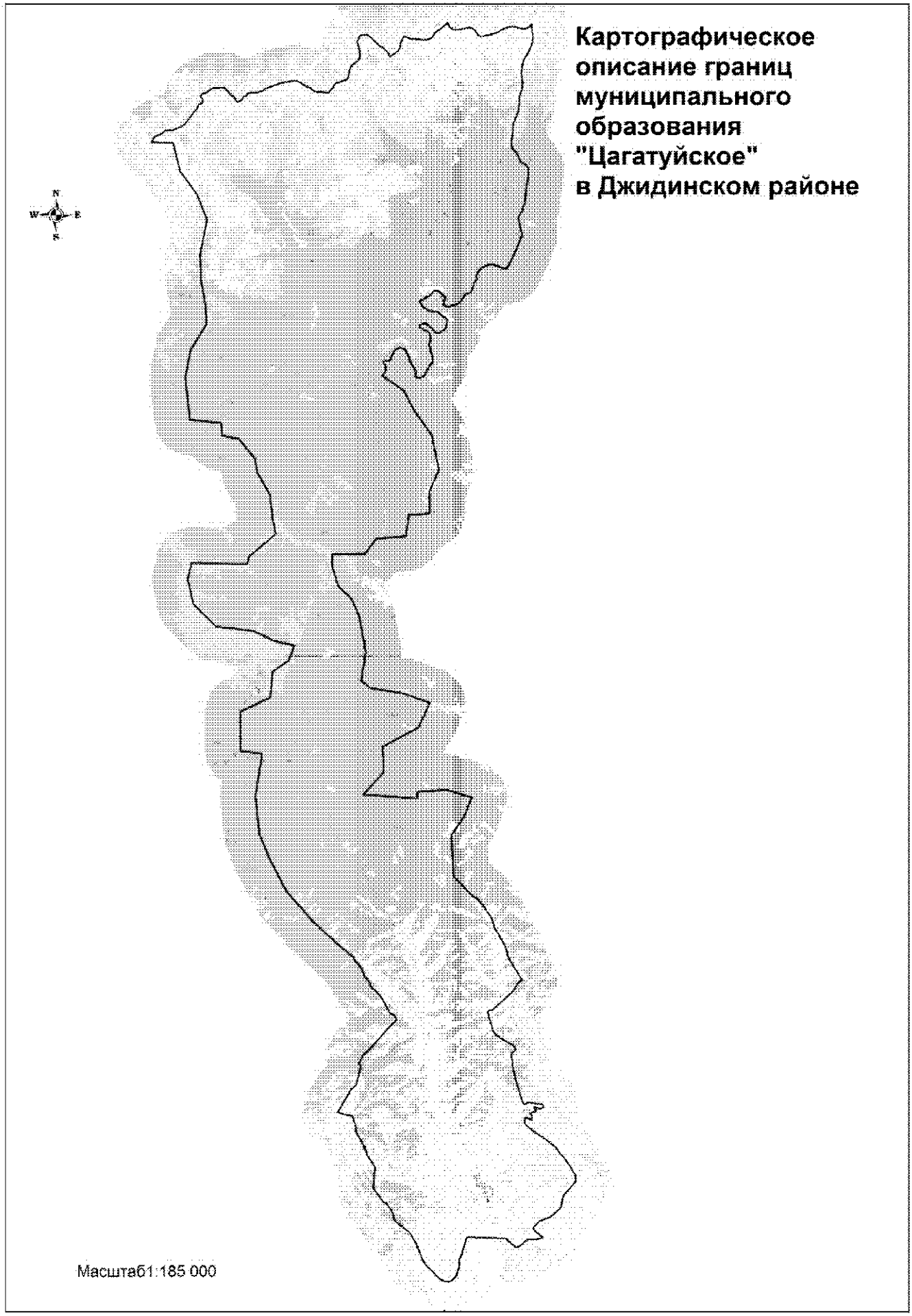
Картографическое описание границ муниципального образования "Цагатуйское" в Джидинском районе
N
W
E
S
Масштаб1:185 000

Координатное описание границ муниципального образования «Цагатуйское» в Джидинском районе

Каталог координат характерных точек МО СП «Цагатуйское»

№ п/п	X	Y
1	408351,43	3201789,04
2	408699,69	3201389,35
3	408896,15	3201255,42
4	409262,72	3201579,13
5	409525,03	3202238,07
6	410025,56	3202820,70
7	410697,14	3202978,84
8	411510,22	3203684,04
9	411690,90	3203695,16
10	411880,49	3203680,62
11	412531,79	3203276,45
12	412897,05	3203014,72
13	413088,82	3202845,21
14	413484,68	3202569,42
15	413577,00	3202439,47
16	413921,95	3202041,52
17	414240,79	3201570,81
18	414356,36	3201395,93
19	414733,64	3200957,01
20	414855,99	3200829,53
21	414984,68	3200857,20
22	415088,02	3200858,60
23	415146,32	3200845,81
24	415143,64	3201036,37
25	415045,10	3201270,06
26	415279,97	3201301,12
27	415348,16	3201220,29
28	415376,82	3201123,04
29	415499,79	3201373,99
30	415520,51	3201477,65
31	415605,33	3201485,17
32	415667,78	3201481,99
33	415690,84	3201476,46
34	415676,76	3201419,57
35	415749,37	3201393,10
36	415774,06	3201424,12
37	415717,69	3201539,81
38	415675,80	3201600,21
39	415696,13	3201665,04
40	415666,07	3201726,24
41	415687,05	3201787,38
42	415761,91	3201918,34
43	415848,35	3201893,73
44	415935,16	3201843,25
45	416014,79	3201069,58
46	415932,17	3200827,39
47	416114,17	3200735,21
48	417143,00	3200422,45
49	418153,56	3200186,94
50	418376,72	3200233,08
51	418584,58	3200149,88
52	418740,24	3200100,46
53	419020,38	3200379,81
54	419089,17	3200389,42
55	419193,12	3200339,22
56	419289,32	3200237,20
57	419412,72	3200023,70
58	419562,73	3199767,54
59	419703,68	3199537,10
60	419853,15	3199315,36
61	420131,27	3199121,25
62	421176,90	3198843,14
63	421287,36	3198947,95
64	421302,14	3199120,35
65	422365,10	3200309,50
66	422431,13	3200328,50
67	422502,57	3200389,77
68	422616,05	3200463,67
69	422699,90	3200501,00
70	422789,77	3200538,41
71	422842,81	3200623,53
72	422896,11	3200690,56
73	422949,92	3200721,45
74	422942,88	3200793,66
75	422990,91	3200806,38
76	424212,49	3200070,18
77	424853,51	3199910,41
78	425363,67	3199628,29
79	425776,56	3199405,07

80	425874,15	3199322,06
81	426249,07	3199230,88
82	426588,33	3199103,05
83	427075,21	3198760,34
84	427270,21	3198606,38
85	427550,06	3198417,46
86	427697,88	3198190,52
87	427881,82	3197964,10
88	428382,13	3197525,15
89	428903,57	3197015,05
90	431258,13	3196921,29
91	432261,75	3197641,31
92	433359,42	3198109,23
93	433832,14	3196667,71
94	433709,92	3195054,92
95	433348,45	3195013,66
96	433608,47	3191958,06
97	434876,98	3193152,46
98	436307,77	3193100,09
99	437365,53	3195124,23
100	438749,47	3195831,49
101	439332,58	3194264,79
102	439629,16	3192476,85
103	440071,14	3191939,99
104	441696,20	3192234,29
105	443746,65	3191882,90
106	444730,31	3191444,14
107	445446,57	3190712,00
108	446628,05	3190366,53
109	447260,99	3190411,61
110	447271,29	3192258,16
111	448094,92	3192903,29
112	448216,35	3194570,37
113	449426,41	3194768,37
114	449482,54	3195927,68
115	450749,17	3195963,56
116	451972,49	3196505,68
117	453932,95	3196116,86
118	455340,25	3195159,11
119	456489,10	3194559,78
120	457339,99	3193363,69
121	457385,20	3193420,33
122	457479,32	3193483,67
123	457561,73	3193526,83
124	457633,18	3193565,84
125	457693,95	3193583,69

126	457770,53	3193580,25
127	457914,51	3193544,79
128	457968,03	3193508,53
129	458010,48	3193475,12
130	458052,81	3193453,72
131	458098,85	3193451,36
132	458125,74	3193459,74
133	458157,27	3193493,19
134	458165,80	3193527,31
135	458164,79	3193599,31
136	458159,08	3193649,23
137	458166,24	3193709,34
138	458187,38	3193770,65
139	458214,31	3193819,81
140	458237,32	3193846,36
141	458389,84	3193912,18
142	458592,50	3193982,91
143	458700,08	3194056,83
144	458842,94	3194194,60
145	458890,81	3194331,03
146	458888,90	3194466,77
147	458856,02	3194552,29
148	458813,65	3194669,36
149	458694,93	3194744,63
150	458512,68	3194832,58
151	458398,75	3194889,82
152	458216,99	3194941,56
153	458016,69	3195024,74
154	457852,68	3195103,88
155	457742,81	3195192,85
156	457564,89	3195294,44
157	457447,24	3195292,79
158	457293,42	3195290,63
159	457202,16	3195343,65
160	457177,91	3195460,98
161	457234,61	3195611,11
162	457349,64	3195798,27
163	457484,73	3195845,42
164	457646,36	3195938,21
165	457776,23	3196035,06
166	457941,87	3196164,11
167	458085,71	3196234,01
168	458307,35	3196241,65
169	458461,88	3196194,03
170	458606,98	3196173,45
171	458784,18	3196123,44

172	458931,49	3196074,82
173	459017,05	3196039,82
174	459130,63	3196072,19
175	459208,29	3196085,95
176	459359,93	3196115,24
177	459464,74	3196127,57
178	459564,39	3196121,73
179	459626,01	3196117,17
180	459693,17	3196103,63
181	459749,98	3196053,74
182	459783,15	3196012,57
183	459823,78	3195955,21
184	459877,44	3195846,66
185	459893,10	3195806,47
186	459933,40	3195707,43
187	459987,83	3195607,18
188	460035,00	3195530,04
189	460058,23	3195507,16
190	460132,21	3195510,20
191	460180,56	3195556,88
192	460197,22	3195581,12
193	460225,59	3195626,52
194	460240,08	3195662,73
195	460259,17	3195727,01
196	460270,43	3195780,17
197	460271,56	3195842,20
198	460263,96	3195884,10
199	460237,39	3195925,73
200	460184,69	3195975,00
201	460159,59	3196018,45
202	460105,45	3196061,89
203	460078,74	3196112,53
204	459961,82	3196247,90
205	459918,42	3196275,29
206	459796,80	3196335,70
207	459702,18	3196575,30
208	459708,39	3196632,39
209	459779,41	3196737,43
210	459804,12	3196794,76
211	459841,22	3196858,29
212	459883,43	3196914,89
213	459922,80	3196960,44
214	459995,93	3197016,43
215	460025,74	3197036,90
216	460104,42	3197061,01
217	460167,25	3197072,89
218	460238,16	3197080,89
219	460314,11	3197084,96
220	460403,84	3197104,22
221	460448,87	3197102,85
222	460506,48	3197060,66
223	460538,26	3197035,38
224	460636,92	3196887,47
225	460695,98	3196813,29
226	460716,81	3196784,08
227	460777,25	3196722,42
228	460837,43	3196640,25
229	460911,77	3196544,28
230	460934,67	3196481,60
231	460937,30	3196323,25
232	460946,21	3196229,73
233	460939,97	3196175,63
234	460949,73	3196120,76
235	460988,61	3196059,30
236	461022,17	3196001,92
237	461051,15	3195949,17
238	461112,30	3195869,01
239	461143,16	3195807,44
240	461207,91	3195755,34
241	461261,54	3195711,09
242	461358,61	3195635,44
243	461411,17	3195596,18
244	461479,67	3195560,14
245	461527,60	3195565,81
246	461561,25	3195591,29
247	461576,56	3195645,58
248	461585,94	3195685,65
249	461610,22	3195735,99
250	461651,39	3195795,58
251	461704,58	3195853,33
252	461732,02	3195894,73
253	461754,18	3195954,04
254	461771,16	3196027,29
255	461785,55	3196070,50
256	461829,72	3196130,13
257	461966,08	3196248,06
258	462013,12	3196277,29
259	462059,16	3196314,38
260	462114,03	3196395,16
261	462131,57	3196494,41
262	462110,93	3196545,13
263	462088,84	3196621,83

264	462062,81	3196695,48
265	462023,28	3196731,93
266	461954,33	3196799,97
267	461865,16	3196881,72
268	461814,20	3196950,02
269	461746,39	3196986,57
270	461651,75	3196979,74
271	461530,15	3196951,03
272	461374,56	3196919,84
273	461318,53	3196922,05
274	461304,32	3196936,85
275	461269,11	3196951,36
276	461236,41	3196999,90
277	461221,62	3197056,70
278	461215,42	3197142,63
279	461242,78	3197330,04
280	461296,70	3197536,81
281	461396,52	3197777,25
282	461458,42	3197856,13
283	461539,73	3197906,28
284	461665,23	3198013,06
285	461787,14	3198092,78
286	461885,81	3198187,18
287	461990,32	3198436,68
288	462052,72	3198480,56
289	462212,19	3198517,45
290	462235,48	3198532,20
291	462406,51	3198640,56
292	462412,95	3198654,15
293	462507,52	3198610,56
294	462621,23	3198757,69
295	462723,09	3198805,43
296	462852,30	3198790,70
297	463004,24	3198806,06
298	463122,46	3198867,28
299	463285,76	3199015,11
300	463428,43	3199218,88
301	463556,81	3199498,53
302	463571,39	3199637,67
303	463545,93	3199802,68
304	463348,20	3200219,99
305	463307,57	3200523,72
306	464213,89	3200992,93
307	465206,93	3201410,43
308	466105,88	3201227,91
309	466271,01	3201246,77
310	466546,34	3201425,95
311	467175,51	3201610,11
312	467846,04	3201675,77
313	468439,87	3201786,66
314	468958,79	3201813,80
315	469135,71	3201700,51
316	469362,12	3201359,71
317	469604,45	3201296,96
318	469847,67	3201171,39
319	470102,47	3200930,20
320	470281,75	3200883,11
321	470830,19	3200927,21
322	470955,54	3200952,12
323	471471,12	3200982,53
324	471993,86	3201208,20
325	472365,97	3201325,90
326	472527,75	3201348,01
327	473076,42	3201375,58
328	473392,14	3201505,72
329	473593,34	3201544,93
330	473857,78	3201558,58
331	474195,88	3201507,11
332	474582,79	3201512,55
333	474955,61	3201580,65
334	475169,42	3201666,35
335	475421,57	3201845,21
336	475966,92	3202110,89
337	476085,47	3202148,94
338	476389,43	3202173,07
339	477140,72	3202140,65
340	476993,89	3201986,83
341	476894,08	3201832,44
342	476868,27	3201688,35
343	476913,77	3201420,11
344	477024,84	3201106,43
345	477035,80	3200986,05
346	476898,64	3200520,52
347	476681,03	3200169,75
348	476531,67	3199583,52
349	476485,51	3199239,80
350	476529,13	3199105,98
351	476650,89	3199019,61
352	476875,38	3198879,05
353	476975,27	3198699,65
354	477014,29	3198561,12
355	476883,35	3197984,41

356	476887,20	3197710,94
357	476940,08	3197577,24
358	477057,71	3197453,73
359	477272,43	3197350,12
360	476998,88	3197021,75
361	476730,63	3196647,09
362	476482,63	3196481,33
363	476378,31	3196317,60
364	476329,93	3196131,49
365	476393,04	3195270,08
366	476556,21	3194878,31
367	476243,30	3194711,64
368	475929,01	3194642,31
369	475735,64	3194546,87
370	475417,83	3194069,52
371	475455,71	3194014,42
372	475567,16	3194002,08
373	475914,46	3193700,99
374	475962,83	3193557,96
375	476564,94	3192940,56
376	476612,66	3192843,88
377	476687,92	3192766,13
378	476661,94	3192635,96
379	476654,83	3192482,87
380	476577,72	3192361,24
381	476301,38	3192232,17
382	476152,73	3192253,26
383	475785,11	3192350,09
384	475506,68	3192369,34
385	475340,08	3192348,44
386	475207,30	3192230,69
387	475038,72	3192019,68
388	474888,12	3191850,67
389	474592,78	3191753,79
390	474209,22	3191664,94
391	474118,49	3191524,58
392	473994,32	3191124,13
393	473963,75	3190989,26
394	473858,66	3190881,14
395	473674,16	3190813,65
396	473546,65	3190649,60
397	473399,31	3190577,98
398	473454,92	3190249,60
399	473455,63	3189869,45
400	473522,44	3189735,94
401	473724,54	3189539,44

402	473798,06	3189257,67
403	473954,02	3189046,60
404	474062,44	3188918,33
405	474077,47	3188839,71
406	474120,49	3188747,61
407	474098,93	3188631,40
408	474114,53	3188511,08
409	474029,35	3187976,73
410	473842,63	3187408,50
411	473771,72	3187175,70
412	473677,31	3186965,74
413	473554,83	3186773,94
414	473498,04	3186527,42
415	473480,29	3186142,38
416	473431,65	3185974,80
417	473316,86	3185894,37
418	473230,83	3185749,44
419	473120,62	3185673,70
420	472970,73	3185453,70
421	472953,24	3185379,28
422	473042,02	3185329,53
423	473271,22	3185184,41
424	473361,57	3185023,41
425	473492,66	3184932,53
426	473793,05	3184672,50
427	473809,63	3184482,66
428	473766,73	3184236,33
429	473778,47	3184060,33
430	473669,84	3183873,35
431	473493,04	3183588,06
432	473466,94	3183467,15
433	473385,13	3183350,09
434	473269,51	3183329,93
435	473212,84	3183403,31
436	473119,67	3183434,44
437	472944,00	3183399,52
438	472830,93	3183198,57
439	472604,91	3183116,58
440	472394,57	3182909,63
441	472073,11	3182691,84
442	471904,13	3182508,66
443	471811,82	3182479,55
444	471716,05	3182366,93
445	471598,35	3182165,93
446	471401,56	3181653,18
447	471415,67	3181310,30

448	471242,19	3181117,78
449	471048,95	3180683,90
450	470874,10	3180588,72
451	470750,02	3180512,80
452	470689,36	3181743,93
453	469100,50	3182092,68
454	467738,52	3183042,00
455	466309,89	3183583,08
456	464324,62	3183156,92
457	462912,16	3183191,37
458	461478,79	3183424,66
459	460391,84	3183481,80
460	458974,77	3182556,77
461	457386,40	3182226,72
462	454993,55	3182464,65
463	454787,89	3184217,69
464	454063,45	3184243,71
465	453850,64	3185218,25
466	452715,82	3186107,44
467	451953,90	3186223,45
468	450658,73	3186929,37
469	449226,66	3187072,19
470	448464,22	3187224,42
471	447182,45	3185685,85
472	446749,86	3185553,06
473	446884,02	3182441,35
474	445982,13	3182211,47
475	444566,11	3182499,36
476	443244,98	3183766,09
477	442961,41	3185916,29
478	442365,50	3187102,68
479	442115,00	3188185,30
480	441268,68	3187865,70
481	440648,16	3186933,79
482	439201,78	3186804,91
483	438411,18	3185092,22
484	436185,06	3185061,03
485	435987,08	3186271,11
486	433621,21	3185875,93
487	431464,70	3186044,86
488	430062,99	3186604,51
489	428167,06	3187555,49
490	426408,07	3189069,56
491	424910,48	3190666,79
492	424793,50	3190835,96
493	424546,53	3191088,70
494	424412,72	3191262,64
495	424229,40	3191348,98
496	424165,37	3191384,11
497	424096,78	3191448,78
498	424009,95	3191561,71
499	423677,18	3191769,03
500	423455,94	3191844,33
501	423370,99	3191860,07
502	423290,09	3191890,67
503	423071,31	3192084,58
504	422894,03	3192198,58
505	422766,55	3192226,47
506	422651,02	3192311,65
507	422569,28	3192399,45
508	422450,70	3192546,05
509	422285,77	3192683,47
510	422028,96	3192876,82
511	421464,65	3193161,77
512	421185,16	3193326,61
513	421085,69	3193542,11
514	420842,87	3193671,36
515	420271,99	3193120,98
516	419248,29	3192202,74
517	418844,87	3191751,15
518	418365,99	3191515,41
519	418280,63	3191586,52
520	418160,03	3191596,89
521	418003,67	3191570,59
522	417175,26	3191342,08
523	416937,97	3191073,63
524	416782,65	3190975,02
525	415613,34	3190269,69
526	415396,29	3191096,91
527	414746,30	3191300,53
528	414514,36	3191288,87
529	414342,35	3191376,85
530	414129,65	3191504,46
531	413947,66	3191592,27
532	413684,56	3191729,22
533	413452,17	3191826,43
534	413220,35	3191883,43
535	412480,82	3192335,14
536	411548,08	3192241,74
537	411407,68	3192229,74
538	411256,96	3192227,64
539	411013,25	3192425,16

540	410627,95	3192680,87
541	410505,80	3192799,73
542	410392,61	3192988,98
543	409896,20	3193293,43
544	409442,81	3193397,58
545	408737,96	3194241,47
546	408150,57	3194594,84
547	407191,22	3194963,11
548	407009,06	3195060,99
549	406805,83	3195228,97
550	406642,65	3195407,40
551	406439,30	3195585,37
552	406286,79	3195713,84
553	406083,04	3195921,94
554	405948,34	3196221,31
555	405946,24	3196371,99
556	405964,06	3196532,91
557	406042,60	3196664,61
558	406161,70	3196766,70
559	406300,94	3196859,00
560	406460,86	3196921,55
561	406740,92	3197005,81
562	406900,81	3197058,25
563	407001,66	3197029,51
564	407172,53	3197021,84
565	407392,10	3197125,33
566	407451,35	3197196,53
567	407601,55	3197228,71
568	408441,54	3197491,52
569	408340,40	3199699,79
570	408014,32	3200036,72
571	407820,04	3200285,06
572	407966,26	3200598,47
573	408144,93	3200751,63
574	408262,91	3200934,04
575	408256,89	3201365,88
1	408351,43	3201789,04

.»;

81) приложение 82 «Описание границ муниципального образования «Поселок Джида» дополнить картографическим и координатным описанием границ муниципального образования «Поселок Джида» в Джидинском районе в следующей редакции:

«Картографическое описание границ муниципального образования «Поселок Джида» в Джидинском районе

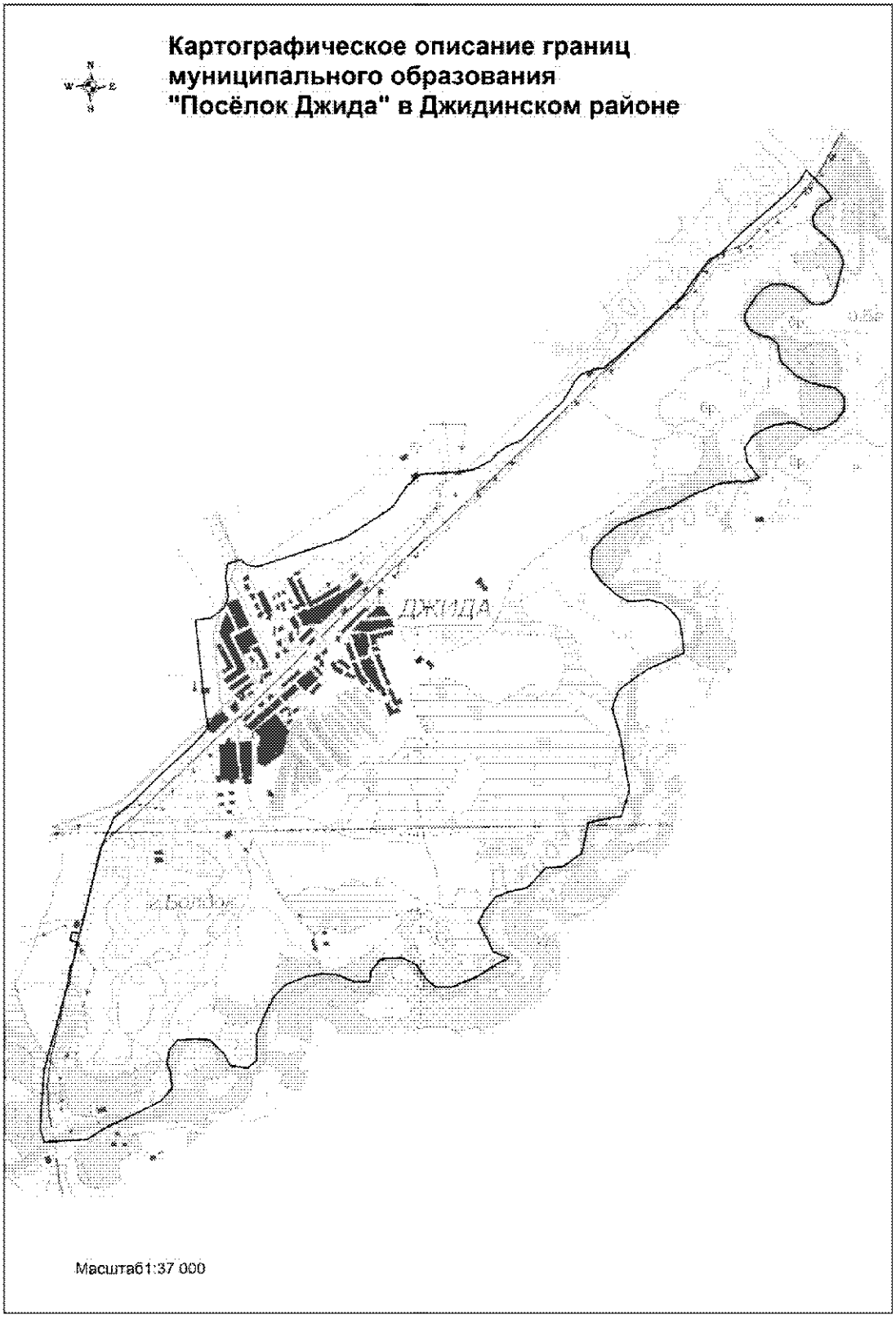

Координатное описание границ муниципального образования «Поселок Джида» в Джидинском районе

Каталог координат характерных точек МО ГП «Поселок Джида»

№ п/п	X	Y
1	400573,71	3257937,69
2	400572,65	3258013,49
3	400694,77	3258205,65
4	400884,89	3258615,03
5	401001,98	3258857,70
6	401150,71	3258995,39
7	401316,57	3258982,59
8	401437,74	3258939,09
9	401587,87	3258971,30
10	401692,04	3259063,14
11	401704,40	3259259,19
12	401686,81	3259439,66
13	401534,11	3259588,20
14	401397,53	3259661,66
15	401364,64	3259857,02
16	401453,51	3259963,67
17	401604,14	3259965,79
18	401754,75	3259967,91
19	401964,40	3260061,22
20	402158,94	3260154,28
21	402307,41	3260307,04
22	402394,63	3260534,17
23	402422,04	3260730,38
24	402404,41	3260910,90
25	402326,88	3261075,57
26	402324,26	3261256,27
27	402444,56	3261273,05
28	402578,61	3261380,33
29	402592,01	3261501,02
30	402590,19	3261636,60
31	402512,76	3261786,14
32	402345,39	3261904,34
33	402253,52	3262008,51
34	402251,03	3262189,22
35	402367,51	3262477,08
36	402500,19	3262689,85
37	402573,31	3262841,44
38	402651,19	3262661,77
39	402817,88	3262588,80
40	402984,87	3262500,71
41	403119,32	3262577,97
42	403268,23	3262700,50
43	403326,35	3262851,97
44	403368,59	3263063,50
45	403457,69	3263155,06
46	403591,61	3263277,47
47	403603,91	3263473,44
48	403751,64	3263686,45
49	404096,92	3263766,56
50	404139,39	3263963,01
51	404167,02	3264144,13
52	404466,95	3264238,69
53	404633,09	3264210,88
54	404934,89	3264169,91
55	405146,37	3264127,71
56	405388,47	3264055,74
57	405598,25	3264133,97
58	405746,09	3264331,91
59	405834,56	3264468,70
60	405922,03	3264680,78
61	406009,70	3264877,85
62	406205,68	3264865,55
63	406371,69	3264837,74
64	406508,79	3264734,17
65	406585,59	3264629,80
66	406617,58	3264494,66
67	406605,91	3264253,51
68	406698,28	3264104,15
69	406835,94	3263955,45
70	407003,37	3263837,22
71	407198,87	3263855,07
72	407347,65	3263992,67
73	407485,31	3264173,04
74	407538,79	3264326,78
75	407626,26	3264538,92
76	407668,45	3264750,41
77	407785,97	3264962,88
78	407937,66	3265332,01
79	407944,72	3265462,27

80	407954,13	3265519,60
81	407940,52	3265582,94
82	407949,27	3265643,39
83	407988,89	3265761,48
84	408168,38	3265631,08
85	408334,39	3265603,25
86	408468,72	3265695,52
87	408542,10	3265832,14
88	408585,81	3265938,18
89	408613,05	3266149,45
90	408520,12	3266385,04
91	408550,01	3266518,89
92	408630,77	3266653,41
93	408734,46	3266731,06
94	408861,34	3266745,56
95	408928,41	3266711,51
96	408996,08	3266645,75
97	409033,53	3266462,12
98	409063,67	3266354,52
99	409135,54	3266209,44
100	409283,89	3266049,49
101	409319,17	3266021,41
102	409506,99	3265995,47
103	409584,56	3265898,06
104	409611,60	3265784,13
105	409666,92	3265689,60
106	409769,31	3265630,68
107	409842,59	3265619,01
108	410066,07	3265761,85
109	410131,80	3265829,51
110	410184,39	3265931,89
111	410185,49	3266074,82
112	410152,43	3266172,80
113	410071,46	3266282,80
114	409975,04	3266364,11
115	409948,75	3266427,25
116	409959,97	3266532,23
117	410003,39	3266612,17
118	410104,25	3266664,47
119	410404,88	3266748,03
120	410474,81	3266739,48
121	410573,91	3266693,19
122	410741,27	3266536,75
123	410838,69	3266421,56
124	410943,12	3266412,54
125	411062,84	3266484,05
126	411145,19	3266629,80
127	411243,24	3266575,55
128	411387,50	3266431,43
129	411480,79	3266346,98
130	411337,51	3266257,32
131	411080,07	3265965,92
132	410769,30	3265591,58
133	410560,26	3265378,66
134	410464,82	3265217,23
135	410203,72	3265017,28
136	410055,94	3264914,42
137	409450,06	3264247,36
138	409325,24	3264091,31
139	409257,34	3264018,96
140	409246,92	3263906,23
141	409203,63	3263770,02
142	409106,93	3263678,31
143	409024,71	3263631,98
144	408890,34	3263547,22
145	408460,16	3263074,25
146	408387,13	3262907,51
147	408320,76	3262801,14
148	408224,20	3262709,39
149	408128,76	3262527,36
150	408094,40	3262293,33
151	408096,31	3262157,81
152	408091,15	3261992,02
153	408077,15	3261908,98
154	407958,68	3261764,21
155	407705,19	3261579,95
156	407373,63	3261048,08
157	407056,34	3260041,83
158	407088,25	3259914,23
159	407134,01	3259869,70
160	407127,53	3259794,32
161	407091,19	3259703,38
162	406933,21	3259686,15
163	406721,87	3259713,32
164	406594,63	3259658,79
165	406550,35	3259597,96
166	406491,14	3259521,81
167	406477,20	3259438,74
168	406463,67	3259333,11
169	406154,70	3259365,07
170	405357,05	3259441,08
171	405344,04	3259452,32

172	405231,26	3259460,22
173	405030,11	3259273,56
174	404652,26	3258846,56
175	404400,91	3258590,01
176	404236,99	3258383,02
177	403891,17	3258223,01
178	402920,85	3257972,67
179	402939,49	3257883,12
180	402848,40	3257860,75
181	402825,19	3257948,43
182	402605,01	3257895,66
183	402562,64	3257864,57
184	402464,06	3257841,79
185	402362,00	3257831,27
186	401374,18	3257545,69
187	400706,87	3257488,08
188	400588,69	3257528,43
189	400554,72	3257531,81
1	400573,71	3257937,69

.»;

82) приложение 83 «Описание границ муниципального образования «Гундинское» дополнить картографическим и координатным описанием границ муниципального образования «Гундинское» в Еравнинском районе в следующей редакции:

«Картографическое описание границ муниципального образования «Гундинское» в Еравнинском районе

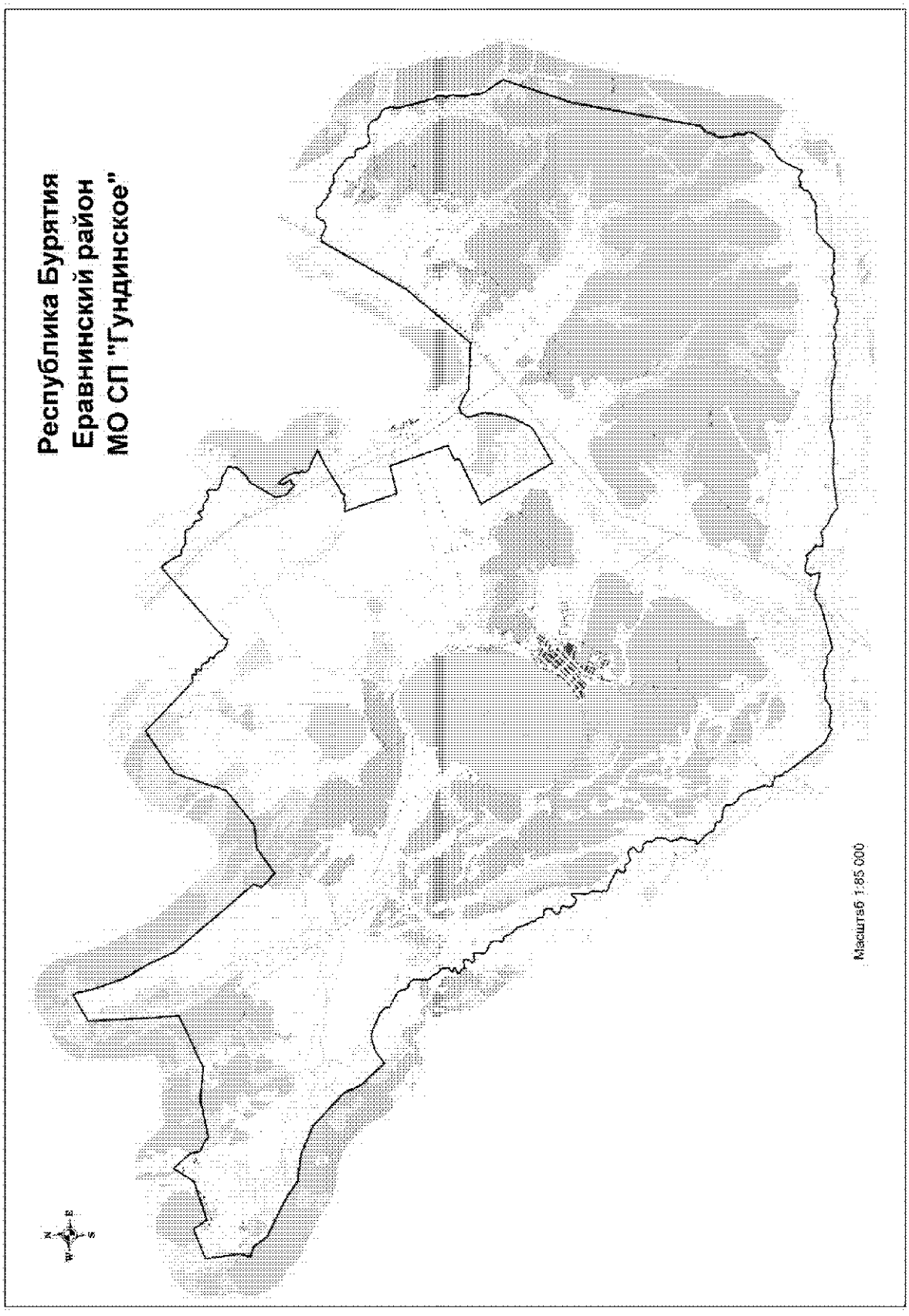

Координатное описание границ муниципального образования «Гундинское» в Еравнинском районе

Каталог координат характерных точек МО СП «Гундинское»

№ п/п	X	Y
1	650393,74	5227749,02
2	649132,63	5229027,78
3	649147,10	5229128,97
4	649151,50	5229192,81
5	649114,02	5229213,51
6	649044,99	5229212,52
7	649054,70	5229276,45
8	649064,55	5229329,72
9	649021,92	5229339,75
10	648937,89	5229303,36
11	648900,38	5229329,37
12	648904,84	5229387,81
13	648909,38	5229440,95
14	648866,34	5229482,80
15	648786,50	5229502,89
16	648716,87	5229549,64
17	648710,65	5229613,25
18	648678,30	5229649,94
19	648614,96	5229627,80
20	648609,89	5229611,80
21	648567,01	5229643,02
22	648550,34	5229695,87
23	648480,41	5229762,10
24	648391,76	5229811,11
25	648289,89	5229906,02
26	648238,21	5230005,84
27	648224,14	5230110,41
28	648306,68	5230134,80
29	648343,17	5230172,40
30	649916,25	5232013,40
31	649773,56	5232134,71
32	649613,24	5232245,25
33	649428,40	5232317,82
34	649394,46	5232354,96
35	649388,53	5232476,09
36	649277,43	5232633,85
37	649279,62	5232771,81
38	649281,76	5232913,95
39	649272,09	5232964,98
40	649112,25	5233042,10
41	649077,94	5233104,31
42	649039,33	5233174,81
43	648959,27	5233223,80
44	648883,97	5233231,08
45	648836,97	5233305,64
46	648943,79	5233428,39
47	648872,26	5233464,98
48	648812,55	5233485,48
49	648799,12	5233547,99
50	648797,68	5233648,28
51	648750,90	5233706,12
52	648673,81	5233796,79
53	648660,08	5233857,21
54	648683,13	5233914,47
55	648708,13	5233962,59
56	648650,50	5234013,18
57	648565,76	5234034,00
58	648494,57	5234007,27
59	648452,20	5234017,68
60	648387,08	5234079,20
61	648322,63	5234221,53
62	648296,94	5234342,67
63	648225,06	5234445,97
64	648187,00	5234554,97
65	648131,29	5234621,99
66	648081,66	5234629,11
67	648025,07	5234576,13
68	647967,59	5234585,72
69	647924,26	5234592,38
70	647742,80	5234439,49
71	647659,25	5234342,67
72	647576,32	5234203,38
73	647229,03	5233991,23
74	646912,25	5233800,29
75	646646,04	5233854,88
76	646597,60	5233901,99
77	646408,64	5234122,37
78	646497,07	5234158,02
79	646499,51	5234247,71
80	646683,80	5234153,24

81	646788,51	5234139,80
82	646833,02	5234159,11
83	646832,76	5234177,79
84	646659,09	5234313,51
85	646470,40	5234419,23
86	646421,66	5234433,47
87	646328,46	5234424,66
88	646241,12	5234472,03
89	646125,79	5234444,22
90	646080,57	5234473,44
91	646031,31	5234525,03
92	645953,62	5234707,50
93	645792,51	5235007,76
94	645587,46	5234591,19
95	645275,75	5234067,59
96	645178,68	5233879,85
97	645105,90	5233852,20
98	645141,16	5233712,93
99	645082,67	5233618,91
100	645106,13	5233465,46
101	645112,88	5233406,49
102	643745,00	5233855,64
103	643902,83	5234581,66
104	642396,76	5235090,45
105	642226,19	5234710,59
106	642100,13	5234733,94
107	641545,05	5233553,98
108	639666,87	5234598,04
109	639920,86	5235063,73
110	640051,56	5235296,62
111	640189,73	5235529,64
112	640626,28	5235759,96
113	640922,83	5235853,65
114	641422,02	5235943,45
115	641855,92	5235808,08
116	642047,81	5235930,08
117	642068,01	5236079,42
118	641990,55	5236286,98
119	641830,82	5236540,09
120	641770,61	5237651,01
121	641760,24	5237722,39
122	641746,59	5237734,35
123	641775,99	5237763,08
124	641820,81	5237804,25
125	641903,52	5237874,35
126	641922,46	5237890,61

127	642257,11	5238177,85
128	642365,31	5238271,06
129	643094,33	5238899,09
130	643287,50	5239064,87
131	643368,60	5239134,22
132	643407,83	5239167,29
133	643435,94	5239188,94
134	643459,79	5239205,64
135	643482,94	5239220,57
136	643538,68	5239254,49
137	643844,72	5239429,20
138	644695,61	5239917,86
139	645574,45	5240430,36
140	645615,84	5240454,63
141	645634,77	5240584,93
142	645537,32	5240742,27
143	645504,30	5240831,76
144	645518,72	5240932,50
145	645563,88	5241008,14
146	645657,49	5241046,12
147	645704,18	5241072,97
148	645742,42	5241141,56
149	645743,61	5241241,03
150	645737,37	5241311,59
151	645607,85	5241406,56
152	645570,05	5241489,75
153	645482,41	5241582,70
154	645449,32	5241610,39
155	645438,63	5241672,38
156	645398,79	5241714,32
157	645341,06	5241752,75
158	645392,70	5241797,64
159	645378,95	5241844,86
160	645342,13	5241904,82
161	645298,80	5241963,08
162	645270,70	5241985,57
163	645269,78	5242049,33
164	645285,46	5242161,65
165	645260,94	5242222,79
166	645196,52	5242264,44
167	645167,25	5242327,87
168	645068,73	5242439,98
169	645032,70	5242479,68
170	644938,68	5242608,40
171	644860,22	5242640,39
172	644737,20	5242648,07

173	644713,11	5242680,83
174	644701,91	5242801,30
175	644668,13	5242850,48
176	644611,00	5242878,04
177	644537,89	5242867,53
178	644405,90	5242936,84
179	644330,99	5243051,66
180	644313,32	5243129,44
181	644368,53	5243234,31
182	644367,61	5243298,16
183	644352,42	5243368,89
184	644346,23	5243470,49
185	644244,74	5243593,08
186	644145,01	5243624,76
187	644090,36	5243645,26
188	644063,72	5243689,81
189	644026,87	5243786,25
190	643985,71	5243854,24
191	643870,78	5243921,30
192	643730,95	5243947,68
193	643599,06	5243915,03
194	643040,93	5244036,60
195	642734,98	5244130,82
196	642647,22	5244141,52
197	642526,54	5244226,46
198	642469,83	5244225,63
199	642315,09	5244187,55
200	642239,67	5244201,44
201	642173,38	5244242,33
202	642113,10	5244236,78
203	642035,93	5244199,94
204	641810,77	5244192,47
205	641637,81	5244244,63
206	641443,89	5244246,07
207	641372,92	5244266,23
208	641264,38	5244316,38
209	640986,26	5244504,42
210	640799,59	5244609,70
211	639033,58	5243992,38
212	635811,33	5243359,37
213	635653,16	5243317,16
214	635557,47	5243184,31
215	635351,33	5243117,30
216	635202,44	5243028,78
217	634814,96	5243063,50
218	634727,39	5243122,31
219	634554,43	5243089,78
220	634430,13	5243151,42
221	634280,50	5243119,25
222	634132,22	5242993,61
223	633896,56	5242836,44
224	633884,47	5242749,48
225	633838,34	5242708,79
226	633732,51	5242647,18
227	633736,75	5242583,83
228	633687,78	5242509,71
229	633533,02	5242370,65
230	633041,38	5242129,88
231	633112,66	5241992,20
232	633135,05	5241917,84
233	633067,76	5241778,18
234	633132,33	5241736,43
235	633069,13	5241682,18
236	633005,94	5241627,93
237	632899,64	5241605,05
238	632800,29	5241470,27
239	632811,79	5241411,76
240	632706,17	5241291,51
241	632685,29	5241178,66
242	632705,16	5241100,17
243	632695,26	5241006,22
244	632687,33	5240758,07
245	632678,14	5240615,38
246	632694,54	5240518,07
247	632643,48	5240479,43
248	632454,85	5240243,72
249	632264,28	5240056,79
250	632230,91	5239816,89
251	632279,28	5239651,83
252	632245,53	5239439,55
253	632322,31	5239307,75
254	632272,04	5239203,41
255	632266,87	5239112,66
256	632255,12	5239028,30
257	632308,19	5238938,40
258	632315,51	5238880,22
259	632187,48	5238781,25
260	632188,22	5238729,43
261	632228,45	5238632,87
262	632210,05	5238561,37
263	632146,37	5238489,21
264	632148,05	5238383,91

265	632188,09	5238300,29
266	632189,67	5238190,23
267	632255,86	5238087,55
268	632256,03	5238003,76
269	632221,78	5237852,98
270	632218,21	5237784,61
271	632302,80	5237599,09
272	632252,86	5237382,82
273	632283,38	5237256,82
274	632233,43	5237135,42
275	632265,12	5236928,98
276	632267,26	5236779,60
277	632326,82	5236631,03
278	632356,61	5236556,74
279	632368,08	5235758,07
280	632329,45	5235648,32
281	632406,89	5235454,03
282	632310,54	5234964,16
283	632354,23	5234249,02
284	632241,34	5233310,63
285	632416,74	5233094,76
286	632494,03	5232911,97
287	632686,82	5232684,85
288	632638,31	5232499,00
289	632640,75	5232329,50
290	632745,83	5232314,87
291	632821,87	5232356,31
292	632912,64	5232216,34
293	633071,78	5232089,46
294	633037,10	5231975,94
295	633103,72	5231831,59
296	633102,12	5231662,03
297	632982,47	5231567,47
298	632719,33	5231632,31
299	632784,21	5231347,10
300	632869,30	5231162,69
301	632831,78	5230904,35
302	632737,55	5230791,10
303	632710,22	5230758,25
304	632485,67	5229888,81
305	632427,40	5229640,49
306	632574,30	5229456,98
307	632577,56	5229230,17
308	632651,47	5229107,48
309	632661,43	5228832,48
310	632661,35	5228832,33

311	632591,05	5228686,43
312	632637,01	5228513,03
313	632639,61	5228331,78
314	632525,98	5228170,58
315	632491,83	5228025,06
316	632493,49	5227909,05
317	632509,43	5227807,77
318	632548,27	5227627,02
319	632480,32	5227537,88
320	632679,15	5227178,63
321	633541,48	5226526,75
322	633668,90	5226450,25
323	633723,23	5226451,03
324	633778,93	5226356,66
325	633978,53	5226332,36
326	634049,96	5226088,68
327	634105,14	5226064,87
328	634190,94	5226084,96
329	634247,79	5226104,62
330	634318,20	5226070,66
331	634426,14	5226047,97
332	634469,78	5226005,53
333	634599,71	5225983,04
334	634659,03	5225973,13
335	634694,56	5225933,28
336	634792,13	5225912,83
337	634911,92	5225812,28
338	634983,47	5225700,26
339	635086,86	5225618,30
340	635171,14	5225597,37
341	635270,80	5225588,04
342	635339,34	5225497,51
343	635342,89	5225438,36
344	635368,29	5225355,27
345	635380,51	5225253,16
346	635408,52	5225175,52
347	635500,14	5225163,07
348	635515,31	5225159,18
349	635529,30	5225141,51
350	635543,50	5225111,45
351	635597,75	5224935,13
352	635750,28	5224873,24
353	635837,98	5224798,90
354	635921,40	5224692,99
355	636031,08	5224586,36
356	636058,07	5224608,32

357	636057,05	5224679,19
358	636075,57	5224706,23
359	636146,82	5224680,48
360	636197,80	5224711,05
361	636241,01	5224700,72
362	636310,08	5224732,33
363	636401,09	5224740,78
364	636438,14	5224773,50
365	636473,84	5224777,02
366	636498,36	5224736,67
367	636604,01	5224711,86
368	636678,72	5224674,61
369	636741,40	5224677,81
370	636807,73	5224724,24
371	636855,13	5224756,07
372	636917,49	5224747,38
373	636991,34	5224769,98
374	637087,12	5224766,58
375	637145,08	5224729,09
376	637198,59	5224670,00
377	637260,79	5224670,89
378	637342,00	5224681,63
379	637377,97	5224651,17
380	637453,61	5224604,53
381	637454,39	5224549,99
382	637448,37	5224495,36
383	637486,82	5224427,72
384	637538,61	5224404,06
385	637589,42	5224425,24
386	637636,51	5224466,83
387	637669,75	5224525,27
388	637724,35	5224519,23
389	637817,15	5224462,61
390	637834,92	5224411,73
391	637819,35	5224309,22
392	637783,97	5224201,71
393	637822,53	5224127,26
394	637884,18	5224104,27
395	637935,96	5224057,28
396	637926,33	5224016,23
397	637910,09	5223961,46
398	637921,09	5223907,06
399	637969,17	5223880,48
400	638067,62	5223905,75
401	638101,61	5223964,29
402	638142,68	5223951,24

403	638164,20	5223876,55
404	638205,71	5223832,81
405	638216,66	5223781,83
406	638352,78	5223555,37
407	638371,44	5223443,11
408	638420,28	5223395,94
409	638495,03	5223410,67
410	638574,02	5223367,47
411	638614,36	5223405,56
412	638789,24	5223401,16
413	638970,85	5223328,76
414	639294,84	5223353,24
415	639318,86	5223339,94
416	639326,08	5223312,76
417	639201,61	5223201,88
418	639198,70	5223167,75
419	639296,08	5223029,36
420	639368,20	5222989,49
421	639422,81	5222983,45
422	639549,12	5223032,49
423	639600,51	5223012,77
424	639625,24	5222951,76
425	639639,94	5222876,96
426	639674,69	5222829,72
427	639749,74	5222823,99
428	639803,46	5222879,30
429	639863,60	5222962,01
430	639902,26	5222969,23
431	640042,33	5222943,97
432	640070,64	5222869,37
433	640064,62	5222814,71
434	640079,18	5222750,16
435	640161,07	5222741,09
436	640253,73	5222694,71
437	640298,90	5222633,98
438	640370,38	5222638,43
439	640481,17	5222585,25
440	640560,11	5222545,46
441	640700,31	5222509,98
442	640796,52	5222453,40
443	640932,36	5222308,30
444	641017,75	5222292,50
445	641110,51	5222239,28
446	641128,97	5222140,65
447	641170,19	5222117,38
448	641260,41	5222145,83

449	641365,56	5222147,33
450	641438,85	5222113,31
451	641518,44	5222017,31
452	641546,71	5221925,97
453	641601,93	5221837,71
454	641653,53	5221811,47
455	641736,96	5221823,47
456	641812,17	5221843,43
457	641890,48	5221836,46
458	641907,47	5221780,04
459	641892,24	5221715,06
460	641871,58	5221650,00
461	641903,22	5221601,40
462	641971,14	5221584,13
463	642018,26	5221632,65
464	642103,14	5221668,06
465	642182,04	5221645,25
466	642159,37	5221559,48
467	642150,69	5221449,99
468	642254,72	5221400,03
469	642276,48	5221311,48
470	642344,63	5221322,71
471	642390,78	5221439,58
472	642441,91	5221447,15
473	642470,74	5221341,60
474	642508,07	5221359,23
475	642554,55	5221452,19
476	642742,53	5221444,65
477	642771,23	5221429,32
478	642846,46	5221325,89
479	642988,72	5221260,29
480	643082,46	5221150,96
481	643272,73	5221166,00
482	643496,34	5221161,96
483	643570,59	5221126,13
484	643647,05	5220936,62
485	643708,93	5220906,76
486	643893,93	5220860,24
487	643981,97	5220720,08
488	644070,45	5220549,19
489	644133,47	5220439,43
490	644256,44	5220435,05
491	644387,56	5220289,37
492	644432,16	5220179,32
493	644539,94	5219947,23
494	644610,17	5219763,79
495	644606,15	5219616,16
496	644512,27	5219307,39
497	644278,85	5218987,69
498	644900,67	5218425,34
499	645353,11	5218234,91
500	646169,05	5217387,99
501	646488,40	5216665,78
502	646593,15	5215950,42
503	646828,25	5215613,89
504	646997,72	5215324,86
505	647403,04	5214511,42
506	647778,62	5214248,11
507	647845,44	5213981,25
508	648103,93	5214071,60
509	649030,09	5213959,53
510	649325,61	5214730,80
511	648973,76	5214969,77
512	649227,38	5215747,41
513	649303,44	5215981,23
514	649826,76	5216323,53
515	649381,06	5216705,54
516	649116,11	5216763,40
517	649024,88	5216974,22
518	648899,48	5217122,18
519	649097,20	5218085,96
520	649023,01	5218958,08
521	649628,73	5220305,88
522	650671,15	5220252,88
523	652002,13	5220210,38
524	652388,34	5220903,10
525	651849,39	5221036,31
526	651009,13	5221306,14
527	650422,97	5221658,92
528	649949,41	5221864,56
529	649727,83	5221967,08
530	647632,82	5223708,54
531	647418,66	5223625,30
532	647076,46	5223992,50
533	647536,87	5224643,04
534	647592,21	5225240,80
535	648314,25	5226168,03
536	649661,05	5226635,16
1	650393,74	5227749,02

.»;

83) приложение 84 дополнить картографическим и координатным описанием границ муниципального образования «Исингинское» в Еравнинском районе в следующей редакции:

«Картографическое описание границ муниципального образования «Исингинское» в Еравнинском районе

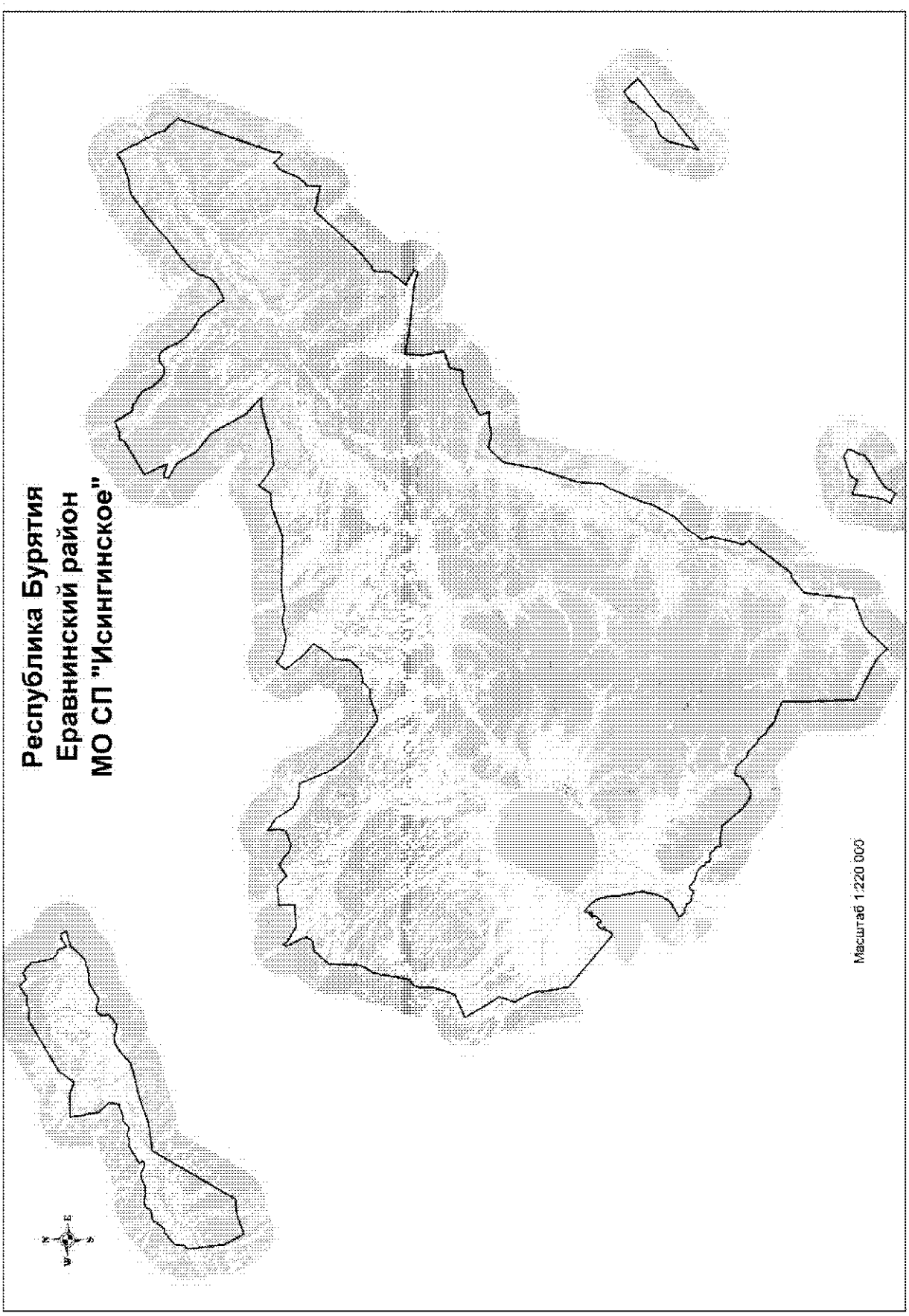

Координатное описание границ муниципального образования «Исингинское» в Еравнинском районе

Каталог координат характерных точек МО СП «Исингинскос»

№ п/п	X	Y
1	649423,12	5294922,68
2	648430,40	5295802,61
3	646810,20	5293620,48
4	646411,08	5293498,87
5	644422,63	5290927,23
6	646060,23	5291417,01
7	646420,62	5291510,48
8	647062,49	5291969,96
9	647365,67	5292837,79
10	648750,32	5294222,39
11	648862,18	5294160,56
1	649423,12	5294922,68
12	687728,00	5226309,25
13	687751,18	5227908,42
14	687406,94	5228623,65
15	688485,40	5229453,38
16	690432,42	5232881,84
17	690379,87	5233629,37
18	690549,84	5233961,08
19	690497,87	5234464,40
20	690638,28	5234588,36
21	690738,91	5234729,57
22	691035,83	5235201,55
23	690554,47	5235603,80
24	690767,58	5236072,35
25	690454,57	5236505,89
26	690127,30	5236811,45
27	689736,14	5236812,41
28	689183,66	5236928,42
29	688967,64	5236982,26
30	688770,91	5237014,27
31	688629,83	5237138,86
32	688433,12	5237357,81
33	688401,01	5237610,65
34	687789,56	5237804,57
35	688114,05	5238236,14
36	688190,87	5238502,92
37	688151,64	5238660,43
38	687836,62	5238864,40
39	687736,68	5238523,28
40	687640,92	5238172,10
41	687544,43	5237827,04
42	687315,10	5237642,15
43	686976,56	5237337,93
44	686638,04	5236979,08
45	686335,94	5235981,40
46	686360,34	5235353,99
47	685708,08	5234259,39
48	685904,42	5233430,49
49	685774,71	5233325,53
50	685562,17	5233136,70
51	685042,75	5233186,65
52	684782,31	5232912,28
53	684494,53	5232444,94
54	684555,77	5232087,77
55	684667,91	5231787,38
56	684695,37	5231452,42
57	684591,85	5231157,77
58	684482,10	5230963,84
59	684401,67	5230821,74
60	684183,70	5230518,53
61	683911,20	5230228,41
62	683744,78	5230061,81
63	683614,14	5229888,99
64	683431,97	5229235,10
65	683095,14	5227719,20
66	682472,48	5225876,13
67	682242,09	5223962,50
68	676711,59	5220646,03
69	676585,89	5219469,52
70	676131,16	5218277,26
71	677503,63	5217561,26
72	678673,91	5217432,03
73	679967,35	5217293,01
74	680017,58	5217392,63
75	680079,09	5217495,90

76	680210,32	5217570,25
77	680704,46	5217601,01
78	680911,90	5217742,61
79	681184,35	5218071,00
80	681312,75	5218269,75
81	681496,06	5218409,42
82	681489,61	5218637,70
83	681525,01	5218694,92
84	681593,57	5218746,31
85	681619,24	5218823,87
86	682089,06	5219183,59
87	682228,05	5219201,21
88	682288,38	5219326,37
89	682342,18	5219708,54
90	682398,04	5219971,93
91	682717,29	5220173,48
92	682815,67	5220383,76
93	682799,13	5220666,37
94	682801,47	5220815,96
95	682761,35	5220925,71
96	682701,03	5221002,98
97	682754,76	5221557,23
98	683030,68	5222301,48
99	683043,14	5222441,83
100	682871,34	5222732,95
101	682780,57	5222911,82
102	682775,87	5223149,90
103	682851,23	5223244,12
104	682974,85	5223215,85
105	683059,15	5223165,32
106	683136,69	5223171,29
107	683739,33	5224219,10
108	683793,41	5224274,67
109	683789,81	5224304,07
110	683775,33	5224535,46
111	683763,17	5224606,59
112	683756,91	5224746,20
113	683850,48	5224931,56
114	683885,28	5224992,90
115	683887,49	5225064,69
116	683880,72	5225225,22
117	683851,65	5225295,58
118	683805,26	5225379,27
119	683804,94	5225564,34
120	683886,42	5225684,72
121	684024,78	5225829,77

122	684181,60	5226039,93
123	684204,80	5226123,74
124	684176,70	5226324,92
125	684459,67	5227151,79
126	685103,41	5227262,70
127	685792,47	5226616,50
12	687728,00	5226309,25
128	634953,77	5270087,09
129	634659,52	5270588,21
130	634259,45	5270467,62
131	633861,14	5270220,72
132	633552,05	5270158,85
133	633180,01	5269682,66
134	632677,32	5268710,73
135	632228,06	5268015,21
136	631509,51	5267579,48
137	631707,86	5267246,58
138	631838,95	5266938,76
139	632307,32	5267188,95
140	632926,80	5267314,47
141	634420,18	5267570,21
142	634255,51	5267934,71
143	634069,69	5268489,53
144	634513,39	5268771,53
128	634953,77	5270087,09
145	661025,06	5232651,75
146	661684,26	5234220,70
147	663234,78	5234721,88
148	663801,68	5234704,56
149	664480,77	5234855,11
150	664707,08	5235282,44
151	667092,25	5235710,81
152	667709,47	5236100,46
153	668150,90	5236290,81
154	670140,92	5236401,75
155	671131,57	5237243,60
156	671215,00	5237918,07
157	671655,09	5238266,22
158	673012,89	5237634,47
159	673215,51	5237735,95
160	672959,88	5237894,18
161	672325,69	5238926,94
162	672403,14	5240421,33
163	673500,95	5240423,09

164	673538,07	5241754,16
165	672909,52	5242395,38
166	673433,92	5243120,96
167	673131,73	5243540,75
168	672717,27	5243978,27
169	672604,43	5244483,52
170	672907,94	5245396,02
171	673433,80	5245530,30
172	674117,30	5245469,77
173	673592,09	5246259,15
174	672427,83	5246960,45
175	672029,97	5247667,26
176	671939,28	5248588,15
177	669925,18	5249399,15
178	668713,59	5250210,82
179	668264,54	5250693,96
180	667542,16	5251520,55
181	666611,01	5252804,38
182	667081,43	5254233,15
183	667142,59	5254915,63
184	667569,41	5255340,68
185	667748,33	5256223,66
186	668413,87	5256829,64
187	669543,07	5256939,12
188	669900,05	5257333,23
189	670864,25	5257981,24
190	671613,79	5257189,76
191	672819,17	5256291,24
192	673374,61	5256789,41
193	673246,32	5256953,64
194	672975,94	5257365,82
195	672713,14	5258363,15
196	672951,40	5259559,38
197	672810,26	5260462,62
198	672985,04	5261585,89
199	672880,54	5265330,28
200	673578,96	5267291,63
201	673617,22	5268170,92
202	674424,15	5268717,49
203	673971,66	5269194,91
204	673385,81	5270090,68
205	673536,40	5271759,80
206	673858,65	5272755,10
207	674186,09	5274077,41
208	674167,62	5274671,55
209	675215,50	5273557,52

210	676392,93	5272920,66
211	677595,85	5272264,36
212	678633,24	5271041,00
213	679916,08	5270285,40
214	680484,39	5269322,74
215	680820,07	5269387,03
216	680549,85	5270274,73
217	682118,92	5269570,22
218	683437,69	5271845,00
219	683783,10	5272003,05
220	683743,12	5272364,31
221	684037,97	5273169,19
222	682832,79	5273867,18
223	682835,79	5274258,42
224	682646,01	5274456,36
225	682353,80	5274921,52
226	682201,14	5275137,00
227	681985,03	5275276,74
228	681701,36	5275388,29
229	681469,00	5275476,77
230	681344,52	5275624,63
231	681035,08	5275871,86
232	680828,03	5276089,95
233	680702,06	5276339,83
234	680654,13	5276597,64
235	680708,91	5276802,51
236	680895,45	5277060,30
237	680980,92	5277258,81
238	680981,44	5277456,09
239	680955,34	5277615,58
240	680802,33	5277854,86
241	680555,00	5278038,37
242	680301,57	5278174,16
243	679795,59	5278384,54
244	679449,19	5278604,03
245	679215,89	5278757,12
246	678818,91	5279183,35
247	678569,40	5279516,48
248	678426,69	5279749,11
249	678217,75	5280096,43
250	677993,75	5280310,88
251	677818,86	5280420,60
252	677565,37	5280559,79
253	677238,96	5280806,78
254	676946,62	5281047,45
255	676648,50	5281209,45

256	676625,03	5281224,61
257	676635,51	5281458,82
258	676645,62	5281512,58
259	676663,93	5281555,57
260	676886,33	5281955,46
261	677124,05	5282384,76
262	677149,11	5282430,42
263	677169,09	5282457,97
264	677188,15	5282482,64
265	677228,47	5282522,00
266	677418,43	5282692,12
267	677495,78	5282748,13
268	677514,04	5282759,85
269	678329,33	5283041,06
270	678355,79	5283053,95
271	678398,83	5283084,27
272	678437,54	5283121,68
273	678446,69	5283131,54
274	678512,40	5283185,76
275	678729,13	5283358,04
276	678767,97	5283393,22
277	678796,92	5283423,40
278	679109,26	5283822,63
279	679483,54	5284234,07
280	679561,43	5284319,70
281	679628,30	5284403,33
282	679762,04	5284594,26
283	680352,34	5285416,18
284	680402,16	5285484,49
285	680423,03	5285513,38
286	680468,58	5285568,13
287	680482,31	5285588,84
288	681004,63	5286154,61
289	681274,79	5286451,81
290	681324,14	5286511,60
291	681385,51	5286579,10
292	681492,50	5286713,02
293	681638,23	5286918,60
294	681911,33	5287300,11
295	681921,56	5287311,02
296	681944,87	5287344,77
297	682014,35	5287456,79
298	682031,25	5287483,70
299	682133,34	5287619,63
300	682219,05	5287740,82
301	682622,38	5288308,29
302	682658,92	5288370,92
303	682681,61	5288409,81
304	682722,27	5288496,87
305	682759,05	5288589,92
306	682787,63	5288694,06
307	682806,98	5288789,61
308	682816,62	5288883,97
309	682834,18	5289288,26
310	682839,26	5289327,03
311	682849,54	5289377,80
312	682918,76	5289576,90
313	682981,32	5289768,63
314	683000,00	5289829,65
315	683197,51	5290416,51
316	683235,36	5290525,32
317	683258,31	5290576,27
318	683274,37	5290603,83
319	683638,77	5291172,12
320	683575,23	5291264,09
321	682801,39	5291657,40
322	682190,51	5291921,36
323	681809,10	5292163,79
324	681023,46	5292518,21
325	680394,01	5292781,90
326	679728,85	5293361,09
327	679587,59	5293489,21
328	679487,49	5293555,94
329	679385,37	5293484,07
330	672932,06	5291116,99
331	672716,20	5291203,37
332	672495,52	5291003,32
333	673057,44	5290483,48
334	672969,20	5290401,67
335	672706,40	5290022,04
336	671933,61	5289661,92
337	671378,31	5289420,32
338	670840,42	5288893,57
339	669990,85	5288845,35
340	670371,17	5287174,73
341	668567,89	5285481,62
342	667350,57	5284318,68
343	666656,25	5283476,48
344	666470,91	5283078,60
345	666167,56	5283029,49
346	665378,31	5283018,13
347	664316,80	5282107,20

348	663756,86	5283110,30
349	663455,20	5282944,90
350	663723,15	5282136,47
351	664124,36	5278895,66
352	664450,75	5277424,34
353	663215,57	5277342,23
354	661775,11	5277588,68
355	661431,93	5276461,10
356	660608,12	5276271,08
357	660555,20	5275415,83
358	659466,74	5273235,51
359	658775,86	5273441,77
360	658835,51	5272831,86
361	658683,59	5271900,79
362	658912,37	5271026,09
363	657911,48	5270057,74
364	655532,22	5269568,22
365	654809,63	5269301,73
366	653742,31	5268923,08
367	652954,62	5268653,41
368	651242,65	5268491,87
369	650774,34	5268185,00
370	649462,74	5267618,49
371	648870,50	5267367,54
372	648285,98	5267157,79
373	648077,34	5267114,54
374	647720,01	5266957,16
375	646378,94	5266193,66
376	645635,78	5265389,87
377	644568,24	5264655,18
378	643921,53	5264837,17
379	641833,33	5264297,82
380	641448,89	5264517,24
381	638577,57	5262275,67
382	638581,23	5262021,44
383	637785,32	5260986,37
384	636102,51	5260721,10
385	634415,64	5260546,36
386	633739,84	5258672,12
387	633379,38	5258172,64
388	632879,44	5257786,10
389	632223,32	5257075,44
390	632956,67	5256407,73
391	634392,97	5253683,98
392	639371,62	5253626,39
393	639721,17	5252806,64
394	639807,63	5252429,42
395	640074,30	5252045,76
396	640320,99	5251819,46
397	640461,51	5251556,94
398	640849,02	5251234,12
399	641139,22	5250808,07
400	641721,78	5250232,65
401	641724,40	5250050,25
402	641891,07	5249870,20
403	642482,22	5249339,78
404	642627,88	5248746,89
405	642528,15	5248708,96
406	642364,88	5248651,89
407	642237,54	5248631,81
408	641950,47	5248308,43
409	641519,73	5247614,71
410	641599,00	5247177,61
411	641967,79	5246696,51
412	642217,39	5246374,58
413	642464,19	5246181,63
414	642921,56	5245787,70
415	643478,56	5245330,58
416	643593,75	5244874,49
417	643660,55	5244206,02
418	643599,06	5243915,03
419	643730,95	5243947,68
420	643870,78	5243921,30
421	643985,71	5243854,24
422	644026,87	5243786,25
423	644063,72	5243689,81
424	644090,36	5243645,26
425	644145,01	5243624,76
426	644244,74	5243593,08
427	644346,23	5243470,49
428	644352,42	5243368,89
429	644367,61	5243298,16
430	644368,53	5243234,31
431	644313,32	5243129,44
432	644330,99	5243051,66
433	644405,90	5242936,84
434	644537,89	5242867,53
435	644611,00	5242878,04
436	644668,13	5242850,48
437	644701,91	5242801,30
438	644713,11	5242680,83
439	644737,20	5242648,07

440	644860,22	5242640,39
441	644938,68	5242608,40
442	645032,70	5242479,68
443	645068,73	5242439,98
444	645167,25	5242327,87
445	645196,52	5242264,44
446	645260,94	5242222,79
447	645285,46	5242161,65
448	645269,78	5242049,33
449	645270,70	5241985,57
450	645298,80	5241963,08
451	645342,13	5241904,82
452	645378,95	5241844,86
453	645392,70	5241797,64
454	645341,06	5241752,75
455	645398,79	5241714,32
456	645438,63	5241672,38
457	645449,32	5241610,39
458	645482,41	5241582,70
459	645570,05	5241489,75
460	645607,85	5241406,56
461	645737,37	5241311,59
462	645743,61	5241241,03
463	645742,42	5241141,56
464	645704,18	5241072,97
465	645657,49	5241046,12
466	645563,88	5241008,14
467	645518,72	5240932,50
468	645504,30	5240831,76
469	645537,32	5240742,27
470	645634,77	5240584,93
471	645615,84	5240454,63
472	645675,88	5240299,78
473	645767,58	5240174,10
474	645953,84	5240092,12
475	645966,25	5239965,30
476	646073,97	5239829,29
477	646091,79	5239691,94
478	646099,97	5239491,00
479	646217,59	5239402,72
480	646488,72	5239219,71
481	646555,07	5239377,50
482	646731,04	5239653,16
483	646866,80	5239874,49
484	646978,29	5240141,96
485	647035,39	5240222,08

486	647174,54	5240352,25
487	647530,52	5240536,15
488	647835,40	5240690,09
489	648237,42	5240828,03
490	648528,33	5240871,72
491	648746,61	5240933,00
492	648922,73	5240988,41
493	648996,61	5240992,12
494	649076,68	5240942,99
495	649216,37	5240960,87
496	649368,26	5240941,94
497	649623,03	5240853,09
498	649862,11	5240846,13
499	650089,91	5240796,54
500	650524,91	5240720,88
501	650601,47	5240721,97
502	650866,52	5240725,76
503	651015,08	5240677,67
504	651314,70	5240652,85
505	651484,54	5240594,50
506	651747,36	5240558,54
507	652077,26	5240473,21
508	652173,87	5240366,23
509	652402,92	5240229,44
510	652719,99	5239873,86
511	652795,64	5239759,39
512	652853,21	5239668,36
513	652717,70	5239621,96
514	652568,44	5239544,19
515	652495,63	5239459,81
516	652401,46	5239319,56
517	652344,73	5239276,15
518	652331,73	5239279,66
519	652351,51	5239318,84
520	652407,28	5239428,91
521	652494,07	5239569,06
522	652483,89	5239633,73
523	652437,38	5239651,59
524	652410,05	5239621,55
525	652348,32	5239541,03
526	652315,70	5239442,26
527	652242,38	5239394,92
528	652121,06	5239339,46
529	651967,34	5239222,43
530	651831,79	5239096,11
531	651777,62	5239002,74

532	651781,91	5238962,05
533	651791,60	5238930,70
534	651830,51	5238927,56
535	651889,41	5238948,79
536	651941,33	5238940,28
537	651999,22	5238902,23
538	652027,99	5238832,26
539	652003,68	5238720,79
540	651951,01	5238653,37
541	651778,42	5238516,83
542	651710,97	5238464,93
543	651659,83	5238481,56
544	651615,61	5238501,74
545	651588,31	5238549,98
546	651562,04	5238608,63
547	651518,34	5238591,80
548	651514,66	5238525,76
549	651525,05	5238445,74
550	651447,05	5238399,20
551	651240,32	5238304,95
552	651038,90	5238166,33
553	651020,58	5238034,57
554	654002,44	5234614,55
555	655458,54	5234356,44
556	656309,29	5234321,15
557	657665,58	5233654,66
558	658700,94	5234019,78
559	659375,08	5233570,48
145	661025,06	5232651,75

.»;

84) приложение 85 дополнить картографическим и координатным описанием границ муниципального образования «Комсомольское» в Еравнинском районе в следующей редакции:

«Картографическое описание границ муниципального образования «Комсомольское» в Еравнинском районе



Координатное описание границ муниципального образования «Комсомольское» в Еравнинском районе

Каталог координат характерных точек МО СП «Комсомольскос»

№ п/п	X	Y
1	630928,65	5190944,59
2	627726,02	5190908,94
3	627810,30	5188783,51
4	624704,78	5188900,16
5	624739,48	5189442,83
6	624655,98	5190040,16
7	624439,95	5190292,20
8	624105,45	5190659,51
9	623141,94	5191017,97
10	622660,24	5192021,01
11	622565,24	5192434,34
12	622559,75	5192816,98
13	622441,28	5192932,22
14	620544,92	5191484,49
15	619043,02	5190903,64
16	618141,20	5190603,50
17	615669,51	5189040,54
18	614755,11	5188301,23
19	614528,27	5188246,19
20	613834,33	5188010,59
21	613596,65	5188133,15
22	613127,17	5188425,60
23	612837,97	5188484,45
24	612575,42	5188512,17
25	612296,23	5188476,58
26	612128,41	5188479,43
27	612018,86	5188441,13
28	611909,83	5188366,11
29	611753,57	5188295,64
30	611632,93	5188299,15
31	611471,33	5188233,86
32	611197,16	5188235,01
33	610936,27	5188147,30
34	610768,46	5188150,15
35	610580,20	5188115,97
36	610358,77	5188202,02
37	610186,84	5188126,08
38	609982,49	5188117,91
39	609812,63	5188047,61
40	609657,24	5187935,38
41	609594,30	5187944,97
42	609521,35	5187922,97
43	609184,19	5187971,03
44	609077,27	5187932,26
45	608992,74	5187773,84
46	608861,10	5187730,58
47	607069,72	5188456,26
48	607312,96	5189039,96
49	607338,42	5189337,71
50	607449,27	5189376,49
51	607659,85	5189739,00
52	608189,10	5190798,90
53	608690,97	5192206,51
54	608235,74	5192306,88
55	607959,70	5192009,00
56	607648,60	5191363,24
57	605287,25	5191943,89
58	602738,72	5192602,09
59	600417,27	5193114,08
60	600274,08	5192839,94
61	600028,59	5192284,30
62	599977,74	5191670,58
63	600699,65	5191443,32
64	601401,78	5191403,96
65	601251,51	5189474,39
66	601539,06	5188447,19
67	601315,57	5187255,80
68	600939,54	5186537,04
69	599957,76	5186780,48
70	599824,99	5186574,93
71	600519,14	5185853,19
72	600027,03	5184981,02
73	599758,46	5185147,18
74	599582,77	5184922,52
75	599803,36	5184567,09
76	598751,96	5183118,40
77	598263,12	5183946,59

78	597693,81	5183530,14
79	597030,94	5182933,07
80	596372,43	5182293,88
81	595869,75	5181567,25
82	595437,85	5180986,57
83	595274,58	5180320,53
84	594813,57	5179447,06
85	594507,33	5178500,74
86	594446,09	5178359,27
87	594522,92	5178213,60
88	594638,62	5177960,50
89	594625,03	5177819,90
90	594656,01	5177614,41
91	594706,82	5177549,62
92	594750,81	5177525,28
93	594851,11	5177486,15
94	594908,08	5177301,76
95	595102,70	5177401,92
96	595243,13	5177495,27
97	595351,61	5177509,41
98	595527,07	5177355,99
99	596112,08	5176022,24
100	596408,14	5175946,00
101	597814,37	5175495,52
102	597986,43	5176517,58
103	600175,61	5175928,37
104	600245,95	5176025,04
105	600572,19	5175925,58
106	600853,10	5175436,39
107	603077,52	5175259,14
108	603177,76	5176057,65
109	603216,99	5178049,80
110	607949,76	5178316,96
111	610606,28	5181313,24
112	610994,85	5181224,10
113	611376,22	5181195,28
114	612494,18	5180057,61
115	613169,94	5178703,20
116	614522,23	5178422,26
117	614821,04	5177910,00
118	615401,86	5178071,82
119	616964,45	5182851,00
120	617571,71	5183181,87
121	618113,09	5183206,14
122	619282,43	5182863,41
123	619874,67	5182516,29
124	622334,90	5181811,44
125	623193,89	5181466,04
126	623636,45	5181633,93
127	624108,31	5181709,94
128	625374,68	5182830,63
129	626328,43	5182815,46
130	628899,43	5181438,38
131	629244,00	5181877,21
132	627010,30	5183263,27
133	626740,94	5183918,59
134	627657,06	5185353,14
135	627981,38	5185327,41
136	628481,76	5185729,53
137	629282,06	5185781,86
138	629418,98	5186118,01
139	629880,80	5186472,67
140	630260,42	5186814,61
141	630599,71	5187821,02
142	631172,79	5188477,10
143	631143,24	5189961,22
1	630928,65	5190944,59

.»;

85) приложение 86 дополнить картографическим и координатным описанием границ муниципального образования «Кондинское» в Еравнинском районе в следующей редакции:

«Картографическое описание границ муниципального образования «Кондинское» в Еравнинском районе



Координатное описание границ муниципального образования «Кондинское» в Еравнинском районе

Каталог координат характерных точек МО СП «Кондинское»

№ п/п	X	Y
1	620856,43	5347064,37
2	620757,54	5348274,82
3	619559,88	5348569,44
4	618737,46	5348241,45
5	618538,59	5347891,10
6	617616,18	5347687,53
7	616743,32	5347658,94
8	616095,81	5347156,92
9	615148,23	5347078,09
10	614425,62	5346725,56
11	613802,26	5346648,07
12	614354,37	5344777,88
13	616231,84	5341015,75
14	617407,62	5339073,23
15	617358,34	5338748,47
16	616760,41	5338396,45
17	616387,27	5337870,60
18	615340,34	5337566,65
19	614444,13	5336664,13
20	613146,59	5337008,27
21	612323,65	5336954,93
22	611524,59	5337475,92
23	611298,85	5338174,05
24	610775,24	5338096,98
25	611601,34	5336427,63
26	609782,06	5335671,09
27	609233,37	5335668,81
28	608509,42	5336040,32
29	607859,96	5336586,90
30	606214,66	5336155,65
31	606609,45	5335077,48
32	606496,08	5333997,20
33	606811,84	5333508,52
34	607395,23	5333289,36
35	607815,07	5333859,09
36	607800,96	5334427,73
37	608273,17	5334314,67
38	608566,75	5333668,71
39	609683,69	5333211,45
40	609807,29	5333811,17
41	610354,79	5334462,57
42	611326,74	5334866,07
43	611851,04	5334568,64
44	611281,39	5332394,16
45	612154,81	5332123,15
46	612353,01	5332848,01
47	612399,87	5334496,02
48	612579,47	5334925,09
49	613353,68	5335472,19
50	616518,83	5335350,47
51	617384,88	5336189,49
52	618006,17	5337390,47
53	618353,50	5338390,59
54	618702,11	5338691,64
55	618276,00	5339838,33
56	616900,97	5341630,21
57	617843,81	5344280,58
58	620433,79	5346338,59
1	620856,43	5347064,37
59	627463,86	5320293,21
60	627050,09	5320831,91
61	626872,01	5321247,63
62	626560,08	5321648,02
63	626688,45	5321846,83
64	626785,27	5321992,93
65	626972,55	5321861,84
66	627068,90	5322005,47
67	626247,88	5323591,28
68	625686,38	5323856,79
69	624951,94	5324743,53
70	625010,64	5325225,83
71	625498,58	5325792,67
72	623799,57	5325128,72
73	623876,70	5324035,16

74	624136,48	5323507,75
75	624248,52	5322557,37
76	624603,98	5322934,51
77	624641,89	5323339,91
78	624493,96	5323742,66
79	624570,18	5323765,64
80	625077,25	5322935,03
81	625685,10	5321558,90
82	627037,85	5320354,36
59	627463,86	5320293,21
83	624365,33	5325633,64
84	624160,74	5325910,52
85	624065,83	5326170,72
86	622976,18	5326617,65
87	622685,76	5326522,25
88	622342,87	5326693,75
89	622207,17	5326458,84
90	622867,49	5325841,03
91	622964,84	5325796,05
92	623111,84	5325719,07
93	623215,00	5325732,73
94	623380,21	5325656,01
95	623522,36	5325493,81
96	623741,94	5325442,22
97	623955,27	5325402,69
98	624179,44	5325454,57
83	624365,33	5325633,64
99	651747,85	5347549,06
100	651460,99	5347746,79
101	651610,27	5348021,82
102	651572,50	5348918,87
103	651121,88	5348843,54
104	650811,37	5348774,38
105	650591,90	5348912,37
106	650442,01	5349004,31
107	650020,52	5348886,50
108	649925,40	5348961,60
109	649766,64	5348965,19
110	649661,21	5348940,16
111	649662,65	5348840,18
112	649763,73	5348759,30
113	649597,72	5348451,07
114	649398,29	5348433,03
115	649191,16	5348378,03

116	647597,97	5347377,38
117	646307,92	5347572,14
118	645285,14	5346873,21
119	644572,44	5346171,40
120	643356,42	5346336,11
121	642475,69	5347357,50
122	642056,85	5347479,85
123	640294,83	5348878,34
124	640093,03	5348989,47
125	639907,59	5348999,17
126	639893,76	5349101,98
127	639822,99	5349154,54
128	639728,31	5349153,18
129	639760,30	5349219,57
130	639702,18	5349251,69
131	639717,13	5349359,04
132	639567,02	5349431,18
133	639427,28	5349412,68
134	639388,93	5349502,78
135	639277,64	5349509,43
136	639259,94	5349595,71
137	639205,30	5349562,74
138	639122,13	5349619,24
139	639132,70	5349743,00
140	639073,77	5349832,81
141	639076,00	5349964,69
142	639018,01	5349988,59
143	638933,88	5350110,98
144	638873,26	5350031,84
145	638839,08	5350117,87
146	638734,50	5350203,15
147	638693,21	5350210,79
148	638679,38	5350313,60
149	638665,66	5350350,51
150	638539,50	5350296,58
151	638473,29	5350373,80
152	638344,98	5350469,67
153	638349,56	5350603,28
154	638253,08	5350757,73
155	638250,89	5350909,60
156	638262,09	5351025,63
157	638188,62	5351124,97
158	638158,43	5351255,85
159	637901,51	5351965,88
160	637905,36	5351384,42
161	637559,22	5350853,57

162	636110,10	5351058,84
163	636144,58	5350860,55
164	636329,13	5350818,56
165	636524,18	5350801,85
166	636595,98	5350749,97
167	636762,26	5350734,31
168	636882,99	5350748,68
169	637071,57	5350727,92
170	637226,96	5350715,69
171	637400,60	5350625,90
172	637642,78	5350477,66
173	638039,52	5350238,79
174	638240,23	5350088,16
175	638391,67	5349875,17
176	638551,72	5349790,78
177	638737,16	5349476,92
178	638749,57	5349407,79
179	639057,41	5349085,32
180	639136,31	5349098,44
181	639192,66	5349049,26
182	639252,97	5349023,00
183	639328,34	5349039,80
184	639418,71	5349006,83
185	639530,63	5348962,74
186	639494,52	5348788,35
187	639551,08	5348650,29
188	639473,77	5347169,60
189	639161,45	5346560,61
190	638048,66	5346186,41
191	637639,66	5345558,30
192	635373,41	5346960,73
193	634021,08	5347914,78
194	632639,85	5348081,81
195	631210,58	5347741,02
196	630721,68	5347716,20
197	628354,17	5344856,43
198	628399,66	5343421,19
199	628953,46	5342826,82
200	629287,94	5342387,93
201	629761,69	5339425,22
202	629530,04	5339540,43
203	626772,05	5337986,04
204	626486,96	5337771,62
205	624285,19	5335041,30
206	622697,45	5333610,21
207	621953,57	5333177,20

208	621608,24	5333140,79
209	621359,46	5333566,67
210	621504,10	5334765,79
211	621194,24	5334761,33
212	621209,02	5333103,61
213	620439,62	5332994,80
214	620973,30	5332346,28
215	621169,80	5331643,53
216	619698,22	5328771,54
217	620272,58	5328069,14
218	620969,80	5329691,93
219	621545,16	5330325,10
220	622180,90	5331444,82
221	623467,63	5331064,06
222	624810,06	5331247,27
223	626106,41	5330404,89
224	626482,06	5329763,87
225	626864,86	5329680,16
226	628804,54	5327645,79
227	628816,20	5326908,94
228	629533,89	5325986,09
229	632744,12	5323472,56
230	633056,87	5323331,92
231	633563,45	5322790,34
232	633657,62	5322831,62
233	632535,58	5324036,97
234	632523,19	5324372,07
235	631253,68	5325517,25
236	632399,85	5327026,71
237	632570,96	5327268,66
238	632888,59	5327033,72
239	632930,17	5327263,84
240	632592,67	5327493,48
241	632715,29	5328881,68
242	633283,83	5329498,81
243	634545,40	5329763,15
244	635003,91	5329494,52
245	635486,59	5329107,00
246	636360,33	5328035,35
247	636948,63	5328261,99
248	637549,31	5328286,45
249	638083,33	5328547,37
250	638168,78	5329482,89
251	639178,53	5329752,91
252	639320,96	5329462,58
253	639420,04	5329361,40

254	639441,04	5329259,14
255	639477,81	5329195,72
256	639473,82	5329137,69
257	639491,38	5329092,04
258	639491,70	5329070,31
259	639583,05	5328929,08
260	639584,16	5328884,64
261	639558,47	5328823,88
262	639573,76	5328760,11
263	639634,76	5328714,04
264	639640,68	5328675,23
265	639629,62	5328603,98
266	639632,41	5328576,60
267	639649,49	5328540,71
268	639633,67	5328489,30
269	639676,57	5328435,70
270	639681,82	5328384,59
271	639679,11	5328363,46
272	639684,36	5328312,34
273	639686,48	5328270,21
274	639724,14	5328172,61
275	639749,74	5328067,56
276	639732,66	5327998,05
277	639707,95	5327946,43
278	639706,03	5327871,21
279	639735,89	5327779,90
280	639757,85	5327715,56
281	639750,87	5327679,37
282	639713,57	5327654,68
283	639702,06	5327630,78
284	639712,29	5327589,38
285	639708,43	5327549,27
286	639696,53	5327500,14
287	639687,38	5327465,14
288	639699,28	5327411,17
289	639723,51	5327332,59
290	639749,94	5327244,89
291	639759,86	5327205,71
292	639757,48	5327175,72
293	639786,16	5327132,13
294	639792,36	5327091,97
295	639782,59	5327056,26
296	639748,50	5327019,26
297	639738,57	5326992,52
298	639751,35	5326949,64
299	639766,17	5326894,62

300	639765,96	5326844,07
301	639809,85	5326788,12
302	639823,66	5326713,96
303	639862,79	5326650,76
304	639863,95	5326570,04
305	639785,76	5326248,04
306	639271,54	5325778,91
307	639294,79	5325639,01
308	639426,79	5325615,39
309	639809,01	5325973,88
310	639939,93	5326024,63
311	640029,10	5325840,27
312	640077,82	5325806,12
313	640078,54	5325755,17
314	640165,29	5325686,70
315	640239,39	5325564,43
316	640226,46	5325532,07
317	640272,57	5325492,51
318	640321,04	5325477,12
319	640340,65	5325432,87
320	640341,80	5325353,23
321	640379,48	5325313,92
322	640434,99	5325089,81
323	640514,47	5325035,66
324	640516,50	5325010,56
325	640498,92	5324951,66
326	640536,67	5324854,62
327	640525,32	5324806,29
328	640532,12	5324752,20
329	640553,33	5324740,47
330	640590,39	5324674,78
331	640564,65	5324581,09
332	640532,83	5324493,35
333	640536,83	5324424,18
334	640486,86	5324342,17
335	640484,98	5324263,89
336	640423,43	5324151,63
337	640373,89	5324039,54
338	640307,48	5324004,80
339	640272,18	5323950,11
340	640272,90	5323898,94
341	640246,57	5323847,41
342	640177,66	5323828,34
343	640121,42	5323742,72
344	640124,95	5323706,64
345	640068,67	5323645,64

346	640038,29	5323586,34
347	640018,55	5323495,87
348	640019,20	5323450,77
349	639981,02	5323390,11
350	639979,18	5323308,90
351	639897,02	5323172,45
352	639889,95	5323037,05
353	639927,43	5322938,40
354	639920,53	5322790,99
355	639937,36	5322649,10
356	639897,17	5322519,25
357	639896,89	5322329,85
358	639977,40	5321843,25
359	640022,78	5322166,22
360	639988,21	5322459,34
361	640010,59	5322780,27
362	640049,72	5323108,21
363	640110,70	5323345,87
364	640164,87	5323566,01
365	640335,44	5323666,34
366	640378,50	5323720,95
367	640437,00	5323731,32
368	640895,86	5323228,45
369	640802,38	5325053,51
370	640419,67	5325605,55
371	640384,92	5326018,40
372	640525,95	5325898,70
373	640545,56	5326020,52
374	640594,45	5326007,45
375	640627,15	5325974,54
376	640668,79	5325957,89
377	640789,83	5325937,75
378	641036,80	5325997,53
379	641145,77	5325979,35
380	641233,65	5325988,95
381	641327,19	5325927,52
382	641381,22	5325936,86
383	641421,17	5325934,59
384	641507,67	5325890,07
385	641658,59	5325887,38
386	641726,99	5325860,14
387	641840,26	5325869,65
388	641914,65	5325842,37
389	641969,98	5325776,58
390	642000,00	5325711,31
391	642088,59	5325682,65

392	642153,01	5325600,32
393	642297,91	5325509,58
394	642379,43	5325497,87
395	642411,43	5325520,84
396	642462,74	5325508,52
397	642597,42	5325514,84
398	643576,08	5325090,62
399	643653,06	5325256,64
400	642968,79	5325704,96
401	642423,74	5325813,20
402	641220,13	5326186,34
403	640790,38	5326150,62
404	640536,91	5326176,52
405	640305,04	5326460,23
406	640189,15	5326893,31
407	639954,62	5328192,03
408	639651,67	5329570,23
409	639528,50	5329855,71
410	640575,28	5332066,19
411	640486,61	5333253,23
412	640739,19	5333292,40
413	640829,32	5333230,72
414	641035,74	5333158,99
415	641460,98	5333046,46
416	641796,49	5332976,99
417	642184,02	5332963,67
418	642433,01	5333057,04
419	642575,67	5333064,04
420	642877,88	5333068,39
421	643319,68	5332942,39
422	643757,58	5332731,22
423	643972,75	5332558,28
424	644164,42	5332377,11
425	644318,11	5332279,36
426	644536,99	5332111,49
427	645275,60	5331779,54
428	645885,74	5331634,51
429	645833,10	5331892,43
430	644836,24	5332199,70
431	644066,46	5332924,10
432	643213,86	5333207,04
433	643275,39	5333543,07
434	643668,06	5334028,89
435	644751,46	5334213,91
436	645150,64	5334169,81
437	645840,16	5334030,22

438	646409,85	5333908,85
439	646869,82	5333795,85
440	646906,23	5334035,57
441	645378,33	5334272,75
442	644670,13	5335020,08
443	644676,65	5335259,37
444	644010,58	5335847,80
445	643260,02	5337419,84
446	642858,84	5337603,44
447	642813,40	5337991,50
448	644249,42	5340221,39
449	645221,94	5340494,53
450	645011,38	5341278,88
451	645306,08	5341572,16
452	645439,96	5341962,78
453	646144,51	5342162,28
454	646326,12	5342005,43
455	649696,90	5344701,84
456	649779,70	5344603,35
457	649797,24	5344525,14
458	649876,46	5344467,89
459	649939,52	5344394,00
460	649980,96	5344301,55
461	649974,47	5344244,89
462	650122,47	5343869,09
463	650188,55	5343826,04
464	650189,21	5343779,95
465	650219,71	5343741,19
466	650220,47	5343688,19
467	650320,04	5343652,74
468	650334,16	5343632,21
469	650419,38	5343633,43
470	650594,18	5344604,38
471	650734,26	5345850,48
99	651747,85	5347549,06
472	656626,95	5335787,45
473	656586,41	5336172,13
474	656462,38	5336100,29
475	656417,68	5336079,62
476	656244,01	5335982,08
477	656111,48	5335982,10
478	656056,71	5335917,61
479	655941,25	5335919,93
480	655813,75	5335853,73
481	655534,37	5335634,69

482	655518,85	5335606,58
483	654898,23	5335221,52
484	654795,20	5334348,38
485	654817,99	5333808,33
486	653235,61	5332196,59
487	652999,00	5332340,33
488	652354,55	5331748,91
489	652032,23	5331772,11
490	651364,84	5330886,98
491	651206,27	5330578,50
492	651331,89	5330413,28
493	651436,02	5330359,11
494	651583,83	5330309,54
495	651674,84	5330266,01
496	651076,28	5328946,36
497	651231,26	5328843,53
498	651848,10	5329773,80
499	652190,74	5330531,07
500	653382,97	5331624,17
501	654479,41	5331968,68
502	654724,35	5331959,43
503	655201,59	5330394,50
504	655633,67	5329578,60
505	655638,51	5329457,51
506	655604,06	5329400,54
507	655601,91	5329305,23
508	655644,98	5329252,90
509	655645,95	5329185,87
510	655626,31	5329079,71
511	655656,20	5328963,69
512	655643,83	5328843,50
513	655669,11	5328801,52
514	656214,85	5327267,75
515	656764,60	5326597,39
516	656563,64	5326046,89
517	656414,79	5325879,03
518	656287,76	5325697,07
519	656549,82	5325506,29
520	656751,50	5324790,15
521	656681,88	5324369,03
522	656834,16	5324299,17
523	657014,72	5324265,74
524	657287,80	5324810,07
525	657578,18	5325152,91
526	657759,82	5324985,98
527	658060,63	5324744,36

528	658224,11	5324679,28
529	658344,60	5324569,94
530	658524,06	5324524,88
531	658613,37	5324379,39
532	658899,02	5324164,87
533	659023,74	5324075,13
534	659564,82	5323372,05
535	659728,17	5323532,92
536	660350,11	5323175,44
537	660408,06	5323511,96
538	660330,51	5323578,09
539	660101,94	5323778,79
540	659824,13	5324008,12
541	659756,51	5324063,23
542	659328,91	5324411,82
543	659093,30	5324603,88
544	659066,33	5324626,30
545	658936,87	5324733,90
546	658778,48	5324865,35
547	658602,42	5324676,77
548	658355,78	5324819,37
549	657926,05	5325241,09
550	657773,08	5325624,06
551	657743,10	5325918,18
552	656487,40	5327242,57
553	655747,37	5330209,59
554	656087,03	5332365,52
555	655849,59	5333111,53
556	655622,07	5335057,47
557	655821,29	5335465,63
558	656189,33	5335611,02
472	656626,95	5335787,45

.»;

86) приложение 87 картографическим и координатным описанием границ муниципального образования «Озёрное» в Еравнинском районе в следующей редакции:

«Картографическое описание границ муниципального образования «Озёрное» в Еравнинском районе

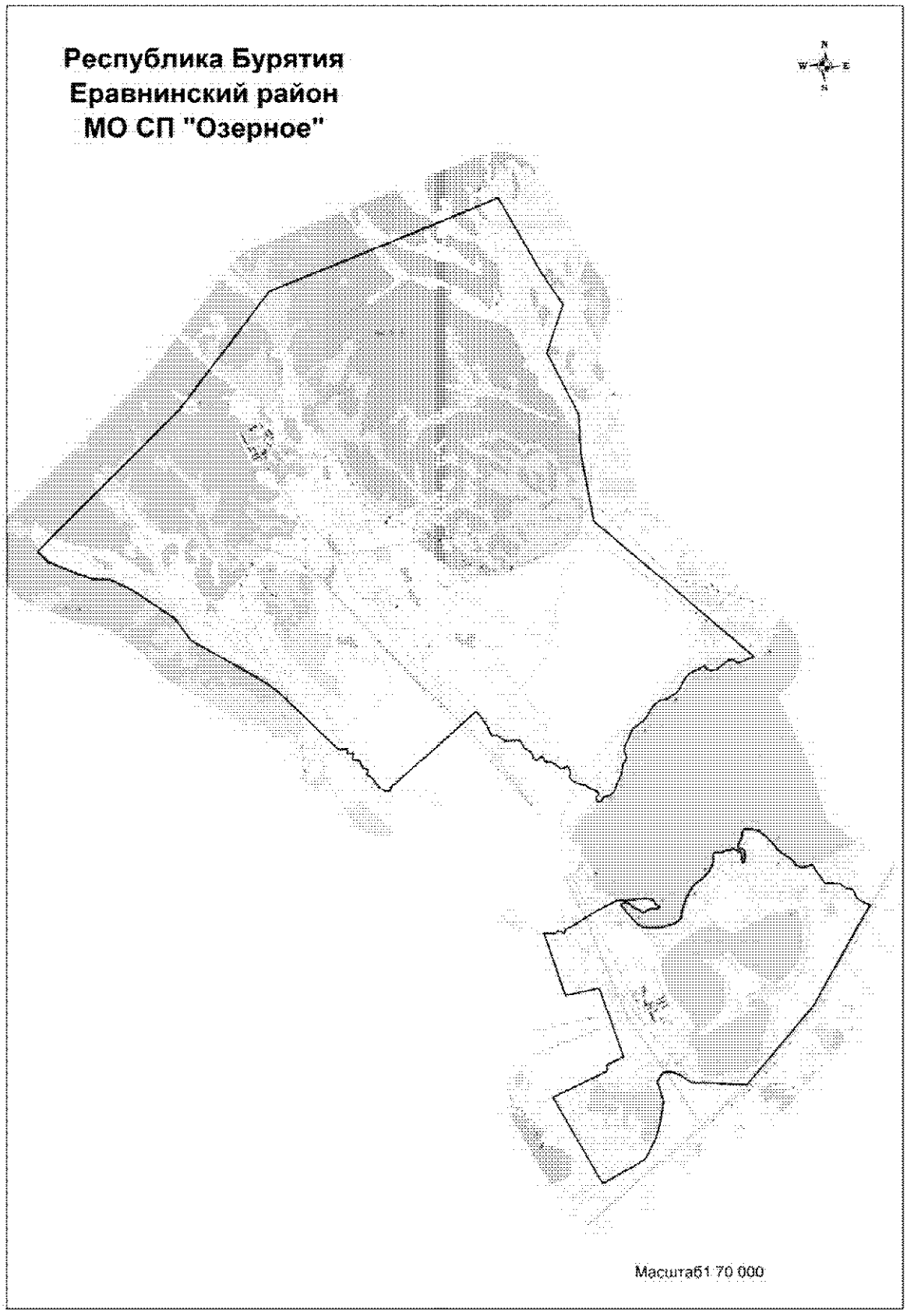

Координатное описание границ муниципального образования «Озёрное» в Еравнинском районе

Каталог координат характерных точек МО СП «Озерное»

№ п/п	X	Y
1	646488,72	5239219,71
2	646217,59	5239402,72
3	646099,97	5239491,00
4	646091,79	5239691,94
5	646073,97	5239829,29
6	645966,25	5239965,30
7	645953,84	5240092,12
8	645767,58	5240174,10
9	645675,88	5240299,78
10	645615,84	5240454,63
11	645574,45	5240430,36
12	644695,61	5239917,86
13	643844,72	5239429,20
14	643538,68	5239254,49
15	643482,94	5239220,57
16	643459,79	5239205,64
17	643435,94	5239188,94
18	643407,83	5239167,29
19	643368,60	5239134,22
20	643287,50	5239064,87
21	643094,33	5238899,09
22	642365,31	5238271,06
23	642257,11	5238177,85
24	641922,46	5237890,61
25	641903,52	5237874,35
26	641820,81	5237804,25
27	641775,99	5237763,08
28	641746,59	5237734,35
29	641760,24	5237722,39
30	641770,61	5237651,01
31	641830,82	5236540,09
32	641990,55	5236286,98
33	642068,01	5236079,42
34	642047,81	5235930,08
35	641855,92	5235808,08
36	641422,02	5235943,45
37	640922,83	5235853,65
38	640626,28	5235759,96
39	640189,73	5235529,64
40	640051,56	5235296,62
41	639920,86	5235063,73
42	639666,87	5234598,04
43	641545,05	5233553,98
44	642100,13	5234733,94
45	642226,19	5234710,59
46	642396,76	5235090,45
47	643902,83	5234581,66
48	643745,00	5233855,64
49	645112,88	5233406,49
50	645106,13	5233465,46
51	645082,67	5233618,91
52	645141,16	5233712,93
53	645105,90	5233852,20
54	645178,68	5233879,85
55	645275,75	5234067,59
56	645587,46	5234591,19
57	645792,51	5235007,76
58	645786,95	5235134,68
59	645817,46	5235609,52
60	645800,63	5235715,06
61	645780,94	5235785,75
62	645705,93	5235810,82
63	645625,93	5235921,73
64	645604,67	5235842,98
65	645599,07	5235712,16
66	645515,55	5235550,33
67	645580,01	5235480,29
68	645626,41	5235368,89
69	645744,15	5235228,65
70	645726,94	5235127,54
71	645694,05	5235078,50
72	645531,79	5235199,44
73	645252,06	5235441,97
74	645186,42	5235594,17
75	645176,74	5235747,18
76	645181,91	5235907,88
77	645231,09	5236121,51
78	645281,47	5236252,99
79	645373,66	5236366,71

80	645574,72	5236403,21
81	645816,08	5236492,61
82	646097,47	5236653,53
83	646233,98	5236850,58
84	646392,32	5237002,27
85	646548,58	5237079,47
86	646652,92	5237092,17
87	646753,75	5237089,89
88	646801,63	5237135,39
89	646785,08	5237247,22
90	646835,18	5237397,36
91	646859,21	5237543,39
92	646798,20	5237632,16
93	646802,29	5237680,71
94	646739,01	5237709,57
95	646613,41	5237701,16
96	646550,23	5237723,41
97	646579,47	5237760,25
98	646711,65	5237772,08
99	646834,22	5237760,61
100	646881,52	5237691,76
101	646859,09	5237641,78
102	646902,43	5237619,23
103	646997,92	5237650,39
104	647119,40	5237715,04
105	647221,85	5237723,13
106	647284,03	5237770,38
107	647282,36	5237886,22
108	647243,31	5238071,04
109	647108,43	5238247,90
110	646950,87	5238391,30
111	646834,01	5238465,77
112	646725,90	5238600,71
113	646661,28	5238722,29
114	646580,52	5238817,14
115	646483,92	5238862,10
116	646438,93	5239000,49
1	646488,72	5239219,71
117	661025,06	5232651,75
118	659375,08	5233570,48
119	658700,94	5234019,78
120	657665,58	5233654,66
121	656309,29	5234321,15
122	655458,54	5234356,44
123	654002,44	5234614,55

124	651020,58	5238034,57
125	650884,44	5237686,48
126	650952,92	5237599,18
127	650958,75	5237485,75
128	650847,21	5237353,83
129	650756,68	5237222,22
130	650741,80	5237087,46
131	650772,84	5236974,39
132	650840,11	5236971,14
133	650657,34	5236600,62
134	650534,54	5236510,15
135	650358,50	5236424,83
136	650256,39	5236334,68
137	650145,74	5236148,75
138	650100,98	5235973,66
139	649996,42	5235847,99
140	649790,34	5235717,03
141	649664,55	5235629,48
142	649563,33	5235477,24
143	649508,36	5235396,62
144	649440,18	5235356,95
145	649281,51	5235295,52
146	649126,10	5235213,47
147	649021,99	5235197,00
148	648920,93	5235239,88
149	648870,50	5235253,94
150	648808,89	5235223,48
151	648744,59	5235175,27
152	648489,82	5235123,83
153	648331,45	5235041,73
154	648125,73	5234964,84
155	648070,70	5234887,19
156	648028,48	5234741,71
157	647993,33	5234720,50
158	647955,05	5234711,08
159	647929,28	5234654,54
160	647924,26	5234592,38
161	647967,59	5234585,72
162	648025,07	5234576,13
163	648081,66	5234629,11
164	648131,29	5234621,99
165	648187,00	5234554,97
166	648225,06	5234445,97
167	648296,94	5234342,67
168	648322,63	5234221,53
169	648387,08	5234079,20

170	648452,20	5234017,68
171	648494,57	5234007,27
172	648565,76	5234034,00
173	648650,50	5234013,18
174	648708,13	5233962,59
175	648683,13	5233914,47
176	648660,08	5233857,21
177	648673,81	5233796,79
178	648750,90	5233706,12
179	648797,68	5233648,28
180	648799,12	5233547,99
181	648812,55	5233485,48
182	648872,26	5233464,98
183	648943,79	5233428,39
184	648836,97	5233305,64
185	648883,97	5233231,08
186	648959,27	5233223,80
187	649039,33	5233174,81
188	649077,94	5233104,31
189	649112,25	5233042,10
190	649272,09	5232964,98
191	649281,76	5232913,95
192	649279,62	5232771,81
193	649277,43	5232633,85
194	649388,53	5232476,09
195	649394,46	5232354,96
196	649428,40	5232317,82
197	649613,24	5232245,25
198	649773,56	5232134,71
199	649916,25	5232013,40
200	648343,17	5230172,40
201	648306,68	5230134,80
202	648224,14	5230110,41
203	648238,21	5230005,84
204	648289,89	5229906,02
205	648391,76	5229811,11
206	648480,41	5229762,10
207	648550,34	5229695,87
208	648567,01	5229643,02
209	648609,89	5229611,80
210	648614,96	5229627,80
211	648678,30	5229649,94
212	648710,65	5229613,25
213	648716,87	5229549,64
214	648786,50	5229502,89
215	648866,34	5229482,80
216	648909,38	5229440,95
217	648904,84	5229387,81
218	648900,38	5229329,37
219	648937,89	5229303,36
220	649021,92	5229339,75
221	649064,55	5229329,72
222	649054,70	5229276,45
223	649044,99	5229212,52
224	649114,02	5229213,51
225	649151,50	5229192,81
226	649147,10	5229128,97
227	649132,63	5229027,78
228	650393,74	5227749,02
229	650663,68	5227383,38
230	651550,44	5225864,57
231	652019,18	5225519,74
232	652650,57	5224614,71
233	652882,27	5224139,91
234	652889,75	5223786,13
235	653297,34	5222807,56
236	653525,40	5222585,83
237	656529,55	5225677,57
238	659070,53	5227659,43
117	661025,06	5232651,75

.»;

87) приложение 88 дополнить картографическим и координатным описанием границ муниципального образования «Сосново-Озёрское» в Еравнинском районе в следующей редакции:

«Картографическое описание границ муниципального образования «Сосново-Озёрское» в Еравнинском районе

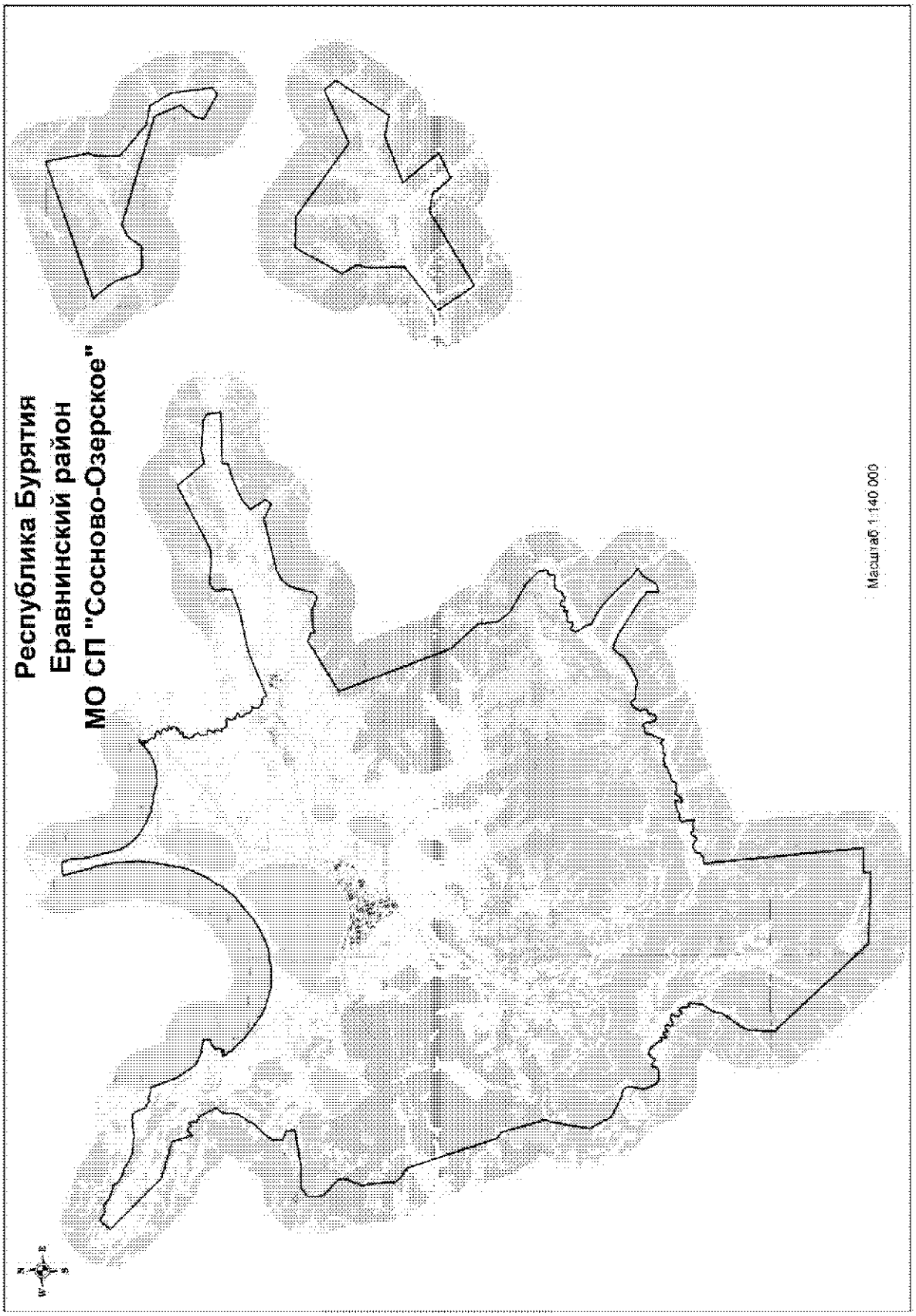

Координатное описание границ муниципального образования «Сосново-Озёрское» в Еравнинском районе

Каталог координат характерных точек МО СП «Сосново-Озерское»

№ п/п	X	Y
1	613717,46	5250634,11
2	613667,63	5252221,77
3	610841,55	5256016,03
4	612087,05	5258777,78
5	611474,47	5259275,78
6	608754,07	5257431,40
7	608991,83	5256359,46
8	608084,58	5253922,17
9	606209,42	5255440,35
10	605573,60	5254108,73
11	606567,95	5253321,30
12	606692,18	5252385,57
13	604449,30	5248529,87
14	606331,44	5247286,62
15	608065,64	5249570,10
16	609809,72	5249524,49
17	610546,01	5249666,48
18	611319,19	5249264,14
1	613717,46	5250634,11
19	621825,31	5207205,74
20	621736,25	5207227,93
21	620495,58	5207650,91
22	620429,58	5207686,58
23	619449,53	5208347,33
24	619334,71	5208634,60
25	619145,66	5209013,64
26	619179,30	5209066,62
27	619088,58	5209459,93
28	619079,89	5209561,18
29	619042,32	5209610,14
30	619037,87	5209633,47
31	618891,18	5209627,14
32	618836,94	5209611,18
33	618800,10	5209633,20
34	618720,34	5209641,10
35	618684,58	5209609,82
36	618670,85	5209557,13
37	618671,50	5209511,88
38	618677,68	5209459,47
39	618662,56	5209377,80
40	618616,34	5209319,22
41	618530,68	5209232,91
42	618449,06	5209117,70
43	618427,35	5209117,39
44	618309,38	5209139,23
45	618231,30	5209156,21
46	618162,89	5209129,89
47	618129,31	5209073,29
48	618117,60	5209006,15
49	618086,83	5209005,71
50	618064,38	5209056,07
51	618074,91	5209079,76
52	618054,69	5209101,19
53	617995,62	5209055,09
54	617987,30	5209004,28
55	617995,16	5208960,96
56	618089,70	5208931,54
57	618106,64	5208886,53
58	618061,75	5208860,54
59	618062,09	5208837,01
60	618086,35	5208786,68
61	618085,05	5208750,45
62	618063,47	5208741,09
63	618030,72	5208753,30
64	617977,69	5208790,55
65	617921,19	5208816,89
66	617866,85	5208819,74
67	617833,80	5208851,85
68	617830,46	5208958,60
69	617817,72	5208963,84
70	617757,84	5208973,84
71	617690,41	5209005,46
72	617594,00	5209038,47
73	617465,81	5209141,63
74	617414,99	5209245,99
75	617285,05	5209340,84

76	616989,51	5209601,45
77	616898,69	5209701,92
78	616882,27	5209719,65
79	616808,51	5209837,01
80	616372,28	5210382,03
81	616341,83	5210410,66
82	615961,70	5210952,69
83	615798,72	5211365,27
84	615588,18	5212028,65
85	615522,21	5212247,74
86	615520,32	5212379,73
87	615492,13	5212593,09
88	615480,00	5213001,54
89	615513,56	5213477,98
90	615586,05	5213753,66
91	615592,08	5213844,34
92	615615,58	5214047,66
93	615613,04	5214224,47
94	615693,49	5214468,79
95	615838,12	5214859,92
96	615993,46	5215191,39
97	616191,53	5215552,33
98	616382,01	5215824,75
99	616727,25	5216264,84
100	616858,94	5216405,09
101	617003,22	5216620,99
102	617131,32	5216765,37
103	617330,34	5217037,23
104	617434,74	5217148,72
105	617609,95	5217249,43
106	617786,06	5217358,79
107	617979,43	5217561,91
108	618127,52	5217670,34
109	618221,78	5217667,76
110	618528,87	5217880,37
111	618836,18	5218077,04
112	618959,25	5218128,36
113	619072,92	5218188,84
114	619162,13	5218227,28
115	619211,43	5218243,49
116	619325,26	5218291,57
117	619403,80	5218351,13
118	619442,20	5218406,13
119	619476,90	5218415,34
120	619551,06	5218405,52
121	619613,86	5218458,83
122	619711,45	5218484,19
123	619843,71	5218520,93
124	619924,40	5218557,10
125	620000,64	5218553,85
126	620085,07	5218585,55
127	620152,83	5218608,43
128	620341,99	5218624,22
129	620455,49	5218652,14
130	620577,12	5218671,33
131	620742,90	5218689,06
132	620907,68	5218734,98
133	621084,00	5218776,84
134	621220,96	5218789,69
135	621314,97	5218804,23
136	621451,67	5218834,50
137	621617,27	5218858,73
138	621758,43	5218882,53
139	621995,87	5218899,10
140	622237,65	5218917,82
141	622499,74	5218912,85
142	622737,12	5218905,39
143	623001,86	5218885,22
144	623185,41	5218887,86
145	623473,03	5218868,02
146	623733,20	5218843,55
147	623808,03	5218814,13
148	624017,26	5218795,35
149	624251,83	5218728,85
150	624470,33	5218708,01
151	624577,82	5218681,23
152	624787,88	5218605,83
153	625039,80	5218546,07
154	625385,34	5218443,81
155	625523,93	5218414,62
156	625665,39	5218395,36
157	625836,37	5218341,69
158	626087,50	5218271,66
159	626182,78	5218236,26
160	626217,62	5218394,16
161	626266,49	5218788,43
162	626240,91	5218960,82
163	626137,88	5218966,85
164	626068,50	5218979,83
165	625976,95	5219028,24
166	625863,22	5219069,51
167	625742,88	5219093,51

168	625520,82	5219088,62
169	625330,24	5219109,89
170	625155,39	5219110,81
171	624954,72	5219144,02
172	624789,78	5219170,81
173	624609,15	5219216,24
174	624394,82	5219273,27
175	624128,22	5219336,36
176	623898,38	5219381,33
177	623574,97	5219460,75
178	623263,93	5219540,72
179	623112,07	5219612,31
180	622920,24	5219719,32
181	622693,86	5219864,76
182	622459,73	5220083,29
183	622217,86	5220342,31
184	622021,63	5220663,80
185	621850,96	5220915,26
186	621790,37	5221068,07
187	621731,63	5221242,54
188	621608,94	5221492,39
189	621565,09	5221684,39
190	621522,04	5221820,78
191	621511,50	5221952,67
192	621491,92	5222110,40
193	621494,75	5222210,49
194	621428,90	5222428,15
195	621331,61	5222710,84
196	621277,16	5222887,55
197	621273,21	5223013,04
198	621279,77	5223158,14
199	621298,98	5223327,24
200	621291,80	5223381,10
201	621280,69	5223486,59
202	621266,88	5223563,04
203	621293,98	5223630,84
204	621329,12	5223723,53
205	621333,37	5223829,24
206	621380,23	5223928,22
207	621409,95	5223997,79
208	621420,02	5224097,80
209	621439,61	5224141,14
210	621482,18	5224199,86
211	621548,95	5224372,21
212	621636,22	5224550,17
213	621759,60	5224725,58

214	621877,12	5224834,50
215	622011,54	5224998,56
216	622080,28	5225069,34
217	622137,25	5225129,73
218	622158,47	5225191,32
219	622156,00	5225245,77
220	622107,21	5225207,61
221	622045,23	5225140,33
222	621987,79	5225112,27
223	621909,46	5224998,80
224	621873,55	5225011,90
225	621908,47	5225186,05
226	621876,12	5225188,98
227	621775,07	5225117,74
228	621706,91	5225125,27
229	621678,06	5225222,54
230	621664,09	5225249,55
231	621574,21	5225259,14
232	621560,85	5225303,05
233	621547,31	5225309,58
234	621367,75	5225265,29
235	621330,39	5225459,14
236	621301,84	5225553,95
237	621260,54	5225590,77
238	621264,72	5225653,72
239	621227,33	5225654,89
240	621189,63	5225678,14
241	621135,87	5225634,86
242	621100,50	5225613,97
243	621100,02	5225528,95
244	621080,03	5225499,75
245	621039,23	5225502,56
246	621019,84	5225551,60
247	620983,55	5225593,58
248	620994,07	5225657,07
249	620920,71	5225773,18
250	620841,84	5225773,24
251	620806,21	5225742,85
252	620742,38	5225694,10
253	620678,90	5225680,13
254	620646,31	5225703,57
255	620665,71	5225767,23
256	620630,62	5225881,50
257	620522,91	5225809,43
258	620516,22	5225747,13
259	620465,25	5225718,90

260	620442,18	5225744,87
261	620439,70	5225834,52
262	620390,11	5225876,84
263	620336,06	5225896,40
264	620269,16	5225858,39
265	620194,19	5225837,00
266	620228,04	5225725,09
267	620216,44	5225701,01
268	620186,76	5225687,43
269	620106,94	5225755,63
270	620075,00	5225732,46
271	620092,89	5225567,72
272	620068,37	5225527,92
273	620021,84	5225523,66
274	619982,80	5225545,82
275	619982,13	5225592,45
276	619921,00	5225605,91
277	619903,29	5225591,32
278	619885,77	5225563,56
279	619896,60	5225475,24
280	619913,18	5225401,34
281	619900,52	5225367,68
282	619869,74	5225346,93
283	619776,39	5225325,91
284	619744,77	5225343,79
285	619683,73	5225331,15
286	619648,50	5225280,03
287	619617,15	5225250,87
288	619585,34	5225233,49
289	619471,09	5225306,71
290	619378,96	5225327,78
291	619315,09	5225436,73
292	619215,11	5225496,86
293	619118,87	5225552,65
294	619051,07	5225492,69
295	618994,62	5225432,77
296	618939,82	5225375,71
297	618905,13	5225396,73
298	618849,91	5225433,57
299	618747,53	5225421,84
300	618665,37	5225430,93
301	618627,04	5225481,68
302	618629,52	5225546,70
303	618649,05	5225615,38
304	618627,82	5225666,39
305	618576,36	5225679,32

306	618504,83	5225661,20
307	618423,12	5225639,52
308	618358,97	5225583,87
309	618274,27	5225531,35
310	618229,84	5225530,71
311	618215,83	5225554,45
312	618242,49	5225602,72
313	618252,21	5225640,48
314	618224,41	5225670,86
315	618159,29	5225683,62
316	618093,25	5225692,75
317	618035,18	5225688,51
318	617981,15	5225643,27
319	617937,51	5225587,93
320	617893,03	5225590,70
321	617868,72	5225617,72
322	617874,97	5225658,85
323	617884,62	5225700,05
324	617880,67	5225737,59
325	617825,94	5225740,24
326	617743,44	5225766,26
327	617658,53	5225820,37
328	617616,71	5225887,12
329	617610,78	5225966,42
330	617617,06	5226031,44
331	617635,42	5226091,84
332	617634,49	5226156,76
333	617633,52	5226224,10
334	617611,44	5226255,06
335	617560,67	5226275,97
336	617552,56	5226273,06
337	617541,87	5226261,13
338	617495,38	5226220,64
339	617401,77	5226184,91
340	617327,49	5226189,28
341	617240,61	5226252,30
342	617163,59	5226321,79
343	617116,76	5226369,08
344	617101,09	5226452,13
345	617074,95	5226507,87
346	616996,11	5226513,98
347	616976,63	5226484,74
348	616961,56	5226461,89
349	616955,34	5226391,20
350	616937,67	5226361,09
351	616891,76	5226344,14

352	616799,39	5226347,35
353	616727,44	5226371,70
354	616687,89	5226448,08
355	616643,65	5226505,43
356	616611,25	5226530,61
357	616551,53	5226525,49
358	616496,16	5226514,01
359	616409,61	5226559,99
360	616346,96	5226610,40
361	616290,36	5226684,37
362	616276,85	5226733,34
363	616293,29	5226778,46
364	616311,47	5226851,40
365	616300,18	5226893,96
366	616261,87	5226884,86
367	616226,39	5226826,66
368	616167,27	5226778,79
369	616083,33	5226790,55
370	616019,12	5226800,32
371	615946,06	5226831,32
372	615904,84	5226875,61
373	615850,52	5226941,08
374	615775,85	5226981,38
375	615762,86	5227072,17
376	615749,21	5227187,29
377	615755,85	5227225,83
378	615721,25	5227294,99
379	615531,28	5227408,20
380	616418,42	5229669,78
381	616497,01	5229942,64
382	616861,39	5231793,42
383	617266,76	5232964,43
384	617743,66	5232963,44
385	618140,59	5232881,93
386	618389,35	5233271,05
387	618304,87	5234313,46
388	618324,41	5235029,33
389	619997,37	5238377,45
390	618599,24	5239501,41
391	618718,97	5240159,10
392	618607,22	5241717,91
393	618433,37	5242063,29
394	617696,69	5242162,05
395	617681,28	5241157,99
396	617654,93	5239505,19
397	617347,42	5239470,98

398	617178,43	5238782,77
399	616689,40	5237624,05
400	616229,57	5237093,29
401	615433,16	5237586,64
402	615144,35	5237343,27
403	615526,94	5236604,46
404	614934,48	5233962,51
405	614676,54	5233418,32
406	614238,56	5233075,34
407	613665,92	5232906,83
408	613066,17	5232758,34
409	612831,79	5232517,55
410	612925,35	5232243,46
411	613110,30	5231861,07
412	613096,32	5231021,70
413	613005,42	5230661,70
414	613185,32	5230619,43
415	613355,91	5230225,24
416	611773,78	5227589,76
417	605940,74	5229725,00
418	604513,35	5230991,80
419	603485,72	5231067,18
420	602843,49	5231587,17
421	601983,92	5233008,19
422	601340,05	5233642,12
423	600892,34	5233745,24
424	600842,53	5233703,56
425	600834,72	5233653,06
426	600863,00	5233593,62
427	600845,02	5233530,35
428	600804,39	5233507,72
429	600717,90	5233466,36
430	600611,63	5233460,43
431	600503,43	5233456,72
432	600466,95	5233434,53
433	600470,50	5233337,10
434	600505,67	5233228,44
435	600528,06	5233100,15
436	600499,44	5232926,09
437	600475,67	5232790,29
438	600425,60	5232679,56
439	600372,76	5232659,94
440	600271,78	5232651,65
441	600213,75	5232623,31
442	600141,03	5232555,38
443	600095,90	5232475,86

444	600098,87	5232388,45
445	600051,03	5232377,47
446	600029,20	5232346,30
447	599969,21	5232347,15
448	599947,60	5232300,55
449	599995,46	5232189,76
450	600056,65	5232104,90
451	600089,20	5232105,37
452	600162,23	5232151,00
453	600178,61	5232110,27
454	600170,18	5232051,38
455	600213,83	5232024,17
456	600214,54	5231974,70
457	600197,06	5231900,24
458	600173,27	5231834,95
459	600136,15	5231837,51
460	600092,89	5231836,90
461	600034,94	5231783,51
462	599986,25	5231730,22
463	600033,75	5231650,49
464	600043,90	5231588,79
465	600025,93	5231548,33
466	599982,68	5231547,72
467	599951,16	5231590,57
468	599886,30	5231586,54
469	599830,96	5231567,19
470	599859,39	5231524,31
471	599900,26	5231475,41
472	599901,29	5231404,29
473	599902,66	5231308,44
474	599841,29	5231276,64
475	599836,08	5231208,53
476	599870,65	5231168,83
477	599901,78	5231153,80
478	599890,61	5231070,15
479	599869,60	5231026,56
480	599805,15	5230994,71
481	599728,16	5230975,05
482	599647,60	5230989,36
483	599609,62	5231001,03
484	599579,40	5230954,22
485	599587,08	5230849,18
486	599622,44	5230753,82
487	599684,68	5230723,77
488	599697,82	5230668,30
489	599686,18	5230618,66

490	599640,05	5230602,53
491	599566,29	5230573,64
492	599507,76	5230560,43
493	599508,25	5230526,44
494	599487,46	5230467,37
495	599456,47	5230473,11
496	599388,81	5230526,35
497	599326,37	5230543,23
498	598903,78	5230812,89
499	598627,23	5230888,97
500	598380,43	5231328,35
501	598149,00	5231695,29
502	597787,20	5232153,37
503	597344,81	5232580,20
504	596610,50	5233216,71
505	596384,96	5233455,32
506	596383,94	5233494,91
507	596171,09	5233759,82
508	595954,32	5233384,20
509	595171,23	5232863,25
510	595143,51	5232516,47
511	595356,75	5232517,81
512	595748,14	5232523,41
513	595786,75	5232407,45
514	596066,45	5232135,46
515	596650,09	5231216,49
516	597077,33	5230588,52
517	597295,65	5230253,34
518	597548,32	5229603,22
519	597391,87	5229470,54
520	596949,66	5229128,80
521	596567,33	5228508,37
522	596282,65	5227837,47
523	596314,24	5227739,29
524	596343,45	5227623,85
525	596384,99	5227399,97
526	596400,47	5227281,59
527	596383,73	5227102,06
528	596429,68	5226973,08
529	596507,70	5226926,37
530	596596,57	5226880,74
531	596638,89	5226812,40
532	596622,09	5226717,86
533	596498,53	5226547,58
534	596367,56	5226454,37
535	596206,23	5226392,20

536	596036,14	5226391,33
537	595939,64	5226419,90
538	595768,23	5226401,70
539	595759,59	5226344,86
540	595783,91	5226296,38
541	595711,10	5226211,87
542	595414,11	5226161,95
543	595341,13	5226090,03
544	595327,74	5225984,80
545	595357,25	5225894,41
546	595390,48	5225832,43
547	595529,59	5225796,63
548	595599,48	5225755,08
549	595810,47	5225759,68
550	596011,25	5225675,31
551	596036,29	5225608,55
552	595960,88	5225484,62
553	595948,21	5225268,67
554	595928,58	5225210,10
555	595850,35	5225172,77
556	595655,28	5225157,37
557	595474,15	5225047,68
558	595359,46	5225027,14
559	595228,45	5224937,08
560	595140,73	5224902,74
561	594972,61	5224873,56
562	594973,14	5224811,63
563	594999,27	5224771,58
564	595063,01	5224760,37
565	595116,63	5224714,97
566	595119,25	5224642,56
567	595044,37	5224591,09
568	595004,68	5224503,90
569	595008,65	5224225,16
570	595003,55	5224141,61
571	594884,61	5224087,95
572	594893,25	5224034,51
573	594936,05	5224028,67
574	594964,63	5223999,31
575	594969,16	5223903,30
576	595015,30	5223760,63
577	594907,14	5223655,16
578	594892,74	5223629,72
579	594962,68	5223585,04
580	594941,93	5223493,40
581	594895,31	5223450,20

582	594832,56	5223431,98
583	594747,90	5223293,74
584	594760,63	5223174,22
585	594703,94	5223063,16
586	594651,21	5223007,28
587	594648,59	5222859,19
588	594609,00	5222764,12
589	594486,30	5222642,66
590	594399,94	5222624,11
591	594348,69	5222572,97
592	594379,65	5222390,72
593	594324,85	5222257,62
594	594333,79	5222182,14
595	594392,60	5222145,20
596	594399,17	5222016,12
597	594287,09	5221924,74
598	594117,19	5221799,47
599	594066,87	5221683,77
600	594068,47	5221571,97
601	594150,35	5221573,14
602	594269,46	5221614,21
603	594322,03	5221682,69
604	594391,07	5221701,00
605	594409,18	5221646,13
606	594365,42	5221291,12
607	594287,53	5221121,49
608	594193,15	5221002,00
609	594204,68	5220747,01
610	594157,57	5220626,64
611	594067,18	5220559,19
612	593959,85	5220574,99
613	593826,43	5220653,41
614	593752,62	5220638,18
615	593512,52	5220686,73
616	593433,85	5220680,87
617	593420,24	5220641,31
618	593476,23	5220580,69
619	593513,45	5220511,91
620	593532,09	5220419,24
621	593539,40	5220348,47
622	593468,06	5220270,28
623	593492,26	5220119,41
624	593526,56	5220034,85
625	593607,05	5220023,35
626	593611,42	5219938,40
627	593585,71	5219862,45

628	593504,37	5219823,47
629	593396,32	5219779,41
630	593334,08	5219726,55
631	593327,85	5219604,50
632	593426,51	5219540,43
633	593446,94	5219494,89
634	593472,79	5219468,74
635	593491,62	5219435,34
636	593504,97	5219404,59
637	593516,44	5219363,62
638	593542,97	5219326,32
639	593547,18	5219252,35
640	593466,86	5219140,94
641	593414,87	5219031,53
642	593324,82	5218940,46
643	593253,75	5218955,20
644	593168,82	5218946,11
645	593112,89	5218891,76
646	593106,17	5218811,33
647	593007,98	5218737,48
648	592988,56	5218664,75
649	593004,31	5218553,15
650	592984,60	5218390,63
651	589879,65	5218659,56
652	584702,89	5219077,40
653	584736,78	5217796,26
654	584327,48	5217802,05
655	584512,79	5214113,36
656	589421,58	5209683,11
657	590022,23	5209684,08
658	590835,65	5209744,10
659	591189,88	5209917,96
660	591384,98	5210074,96
661	591850,01	5210416,72
662	592161,46	5210623,91
663	592579,37	5210713,77
664	593118,51	5211059,00
665	593471,37	5211130,18
666	593842,24	5211165,48
667	593831,00	5211070,81
668	593868,44	5210986,29
669	593970,17	5210921,59
670	594099,64	5210927,80
671	594162,54	5210925,10
672	594236,36	5210920,66
673	594295,09	5210889,98

674	594341,49	5210843,23
675	594317,53	5210760,24
676	594239,40	5210708,07
677	594245,83	5210588,47
678	594313,12	5210559,44
679	594341,96	5210555,21
680	594354,97	5210538,30
681	594434,62	5210461,76
682	594451,03	5210457,89
683	594561,49	5210535,06
684	594619,99	5210527,64
685	594658,52	5210588,05
686	594716,29	5210625,79
687	594740,02	5210616,00
688	594770,58	5210572,32
689	594795,16	5210504,94
690	594796,80	5210389,99
691	594724,29	5210173,18
692	594714,68	5210073,80
693	594752,15	5209973,86
694	594791,84	5209964,65
695	594856,12	5209986,04
696	594921,61	5210032,67
697	595005,47	5210059,12
698	595066,74	5210017,40
699	595096,88	5209953,47
700	595105,43	5209927,47
701	595109,44	5209895,16
702	594996,07	5209781,71
703	594985,71	5209735,89
704	595043,33	5209704,55
705	595181,51	5209700,87
706	595215,90	5209642,87
707	595181,89	5209563,86
708	595096,29	5209491,75
709	595026,17	5209408,12
710	595064,92	5209373,18
711	595170,45	5209373,10
712	595278,46	5209418,74
713	595345,91	5209399,36
714	595336,39	5209332,95
715	595279,33	5209248,65
716	595297,16	5209212,68
717	595338,96	5209198,42
718	595466,01	5209191,48
719	595592,82	5209081,62

720	595677,60	5209024,50
721	595803,72	5208935,72
722	595889,62	5208821,39
723	595966,05	5208653,29
724	595964,49	5208543,72
725	595909,49	5208452,15
726	595767,45	5208339,90
727	595669,08	5208293,92
728	595647,37	5208253,97
729	595670,49	5208194,84
730	595770,81	5208104,60
731	595821,10	5208050,83
732	595817,60	5207949,20
733	595761,52	5207888,95
734	595635,53	5207869,80
735	595542,31	5207809,02
736	595464,58	5207673,44
737	595462,31	5207485,12
738	595488,40	5207217,94
739	595534,87	5207084,81
740	595680,99	5206970,02
741	595865,23	5206898,34
742	595976,97	5206843,84
743	596161,80	5206779,58
744	596305,11	5206748,00
745	596508,18	5206773,21
746	596678,08	5206836,93
747	596781,11	5206841,19
748	596894,70	5206887,43
749	597045,21	5206884,00
750	597177,64	5206835,59
751	597312,97	5206725,99
752	597404,31	5206541,61
753	597377,49	5206466,23
754	597391,26	5206402,26
755	597995,64	5205294,56
756	599098,09	5204743,64
757	601131,56	5205106,34
758	601340,47	5205229,60
759	603670,34	5204607,99
760	603926,68	5204290,52
761	608580,43	5202830,83
762	608721,23	5202657,18
763	608874,52	5202411,77
764	609118,91	5202185,52
765	609258,24	5202114,79

766	609410,23	5202125,00
767	610998,59	5201972,44
768	611307,25	5202085,78
769	611769,72	5202292,02
770	612128,92	5202316,24
771	612225,17	5202238,31
772	612317,62	5202148,44
773	612438,39	5202019,34
774	612559,30	5201878,34
775	612688,34	5201725,54
776	612909,25	5201513,56
777	613153,76	5201423,44
778	613761,92	5201413,43
779	614101,39	5201876,94
780	614097,77	5203032,84
781	614390,93	5204872,42
782	614853,19	5204819,84
783	615013,44	5204372,16
784	615509,50	5204366,95
785	615764,19	5204522,56
786	615947,63	5204678,89
787	616155,85	5204893,23
788	616326,12	5205075,00
789	616477,46	5205237,28
790	616803,05	5205370,33
791	617037,33	5205553,02
792	617304,70	5205723,69
793	617617,43	5205792,22
794	618096,53	5205803,40
795	618199,51	5205858,14
796	618319,94	5205943,11
797	618452,61	5206066,71
798	619363,65	5205633,49
799	619382,36	5205551,65
800	619413,34	5205501,25
801	619438,19	5205454,41
802	619435,20	5205409,57
803	619431,91	5205386,53
804	619477,40	5205335,13
805	619499,17	5205335,46
806	619517,04	5205355,08
807	619619,15	5205411,43
808	619668,42	5205374,97
809	619740,44	5205371,37
810	619841,31	5205377,46
811	619874,04	5205361,66

812	619889,71	5205322,41
813	619869,57	5205268,71
814	619834,14	5205231,04
815	619805,27	5205220,18
816	619735,36	5205194,64
817	619745,76	5205128,62
818	619832,46	5205126,84
819	619884,79	5205099,13
820	619938,85	5204955,57
821	619896,45	5204830,55
822	619824,78	5204791,59
823	619795,30	5204770,39
824	619775,26	5204719,53
825	619742,08	5204703,69
826	619711,18	5204663,45
827	619724,75	5204636,88
828	619813,00	5204613,24
829	619834,86	5204625,89
830	620746,88	5204366,81
831	621333,58	5202476,92
832	624039,70	5199859,75
833	624376,69	5200173,95
834	624551,75	5200330,16
835	624291,57	5200752,07
836	624334,20	5201048,75
837	624320,39	5201133,60
838	624126,97	5201375,36
839	624074,80	5201455,99
840	623992,99	5201650,86
841	623929,24	5201854,06
842	623874,46	5201963,56
843	623842,96	5202134,82
844	623742,10	5202199,38
845	623664,67	5202244,01
846	623635,41	5202245,41
847	623583,17	5202317,82
848	623562,79	5202335,83
849	623531,52	5202350,01
850	623489,71	5202460,99
851	623471,82	5202532,72
852	623363,08	5202647,72
853	623354,09	5202709,12
854	623309,81	5202819,83
855	623253,22	5203007,83
856	623038,48	5203349,22
857	622843,95	5203757,77
858	622778,09	5204074,54
859	622759,74	5204427,14
860	622713,08	5204693,96
861	622770,56	5205061,13
862	622768,96	5205380,91
863	622827,21	5205528,70
864	622794,35	5205642,41
865	622783,63	5205793,14
866	622606,21	5205932,38
867	622449,89	5206011,15
868	622273,83	5206055,89
869	622160,84	5206085,24
870	622057,93	5206257,30
871	621904,72	5206469,94
872	621900,85	5206530,21
873	621970,86	5206609,66
874	621876,15	5206822,52
875	621827,43	5206981,13
19	621825,31	5207205,74
876	626592,62	5255283,45
877	624374,63	5255684,31
878	624040,51	5255553,48
879	622724,98	5255520,62
880	621358,35	5257097,54
881	621133,95	5258102,65
882	620032,73	5258745,09
883	617873,34	5258980,24
884	617640,21	5258640,79
885	618358,52	5257362,66
886	618804,64	5257495,10
887	619565,85	5258108,19
888	620903,81	5257553,19
889	622677,76	5251976,76
890	622379,26	5251314,27
891	621664,22	5250813,11
892	621680,72	5249662,17
893	621890,21	5249424,16
894	623059,61	5249020,31
895	623968,55	5248368,20
896	624196,78	5248136,74
876	626592,62	5255283,45

.»;

88) приложение 89 дополнить картографическим и координатным описанием границ муниципального образования «Тужинкинское» в Еравнинском районе в следующей редакции:

«Картографическое описание границ муниципального образования «Тужинкинское» в Еравнинском районе

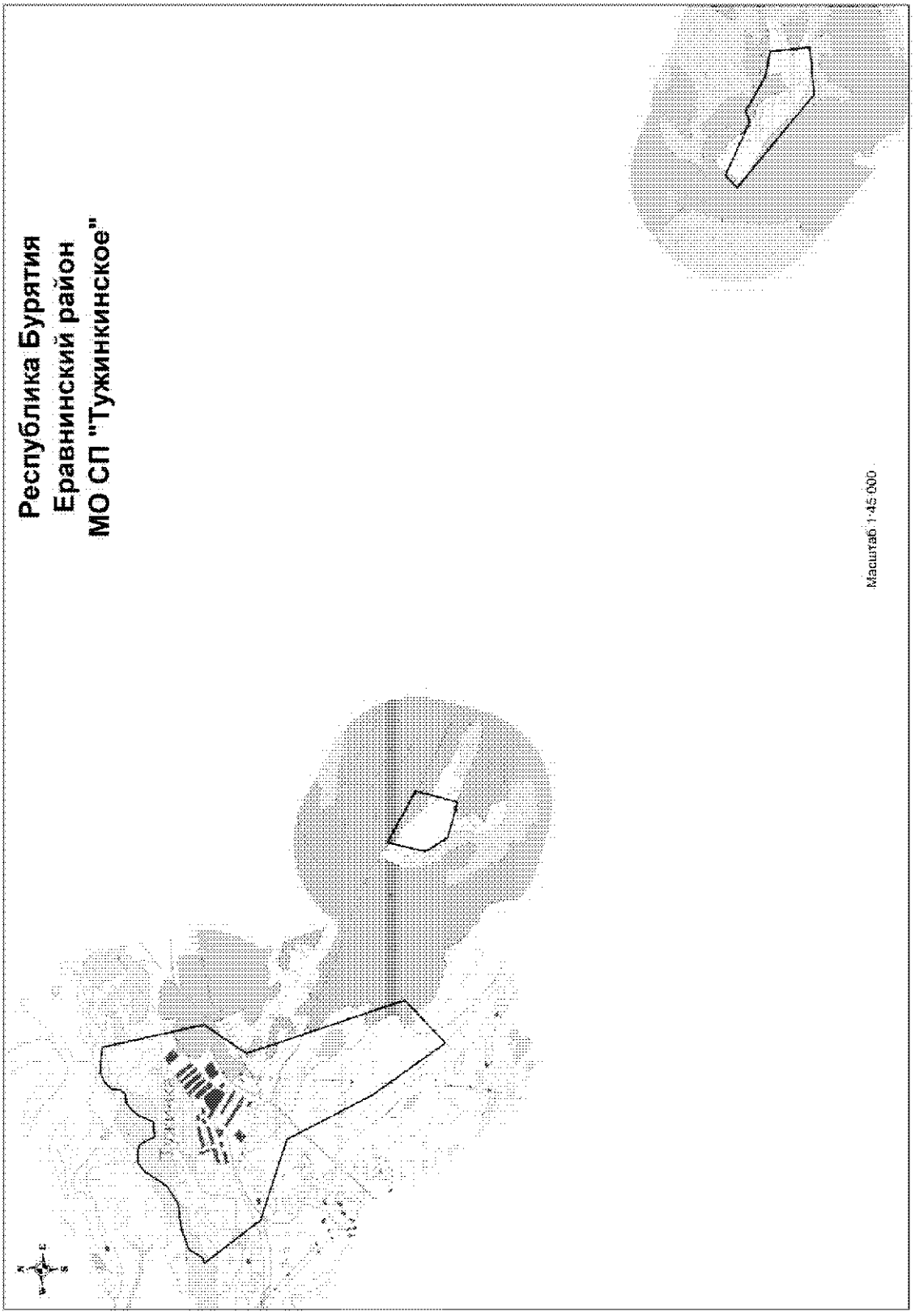

Координатное описание границ муниципального образования «Тужинкинское» в Еравнинском районе

Каталог координат характерных точек МО СП «Тужинкинское»

№ п/п	X	Y
1	584850,35	5150151,76
2	587038,18	5149451,60
3	587615,34	5149856,30
4	589020,84	5149561,68
5	589048,32	5149213,25
6	588988,44	5149071,75
7	588894,03	5148986,00
8	588781,69	5148973,14
9	588709,28	5148921,48
10	588699,72	5148803,18
11	588644,75	5148712,38
12	588533,54	5148620,78
13	588326,69	5148527,80
14	588328,30	5148415,30
15	588307,09	5148324,98
16	588431,64	5148270,50
17	588522,44	5148215,53
18	588557,88	5148097,89
19	588543,01	5147957,01
20	588443,53	5147831,81
21	588259,51	5147716,66
22	588137,12	5147619,28
23	588005,41	5147386,72
24	587966,23	5147057,59
25	587899,42	5146849,59
26	587866,73	5146774,86
27	587795,47	5146722,08
28	587677,31	5146643,88
29	587660,34	5146571,61
30	586909,06	5147131,56
31	586880,99	5147142,25
32	586497,52	5148265,35
33	585312,38	5148854,91
34	584297,65	5149555,51
1	584850,35	5150151,76
35	584657,50	5153022,63
36	585053,42	5152324,59
37	584533,94	5152189,34
38	584224,86	5152380,49
39	584081,58	5152862,67
35	584657,50	5153022,63
40	579094,97	5163171,03
41	579642,47	5163118,90
42	579709,07	5162786,15
43	579870,06	5162500,57
44	579991,08	5162307,23
45	579933,20	5162164,04
46	580280,75	5161427,27
47	580123,18	5161256,74
48	579369,51	5162144,50
49	579044,36	5162518,49
40	579094,97	5163171,03

.»;

89) приложение 90 дополнить картографическим и координатным описанием границ муниципального образования «Тулдунское» в Еравнинском районе в следующей редакции:

«Картографическое описание границ муниципального образования «Тулдунское» в Еравнинском районе

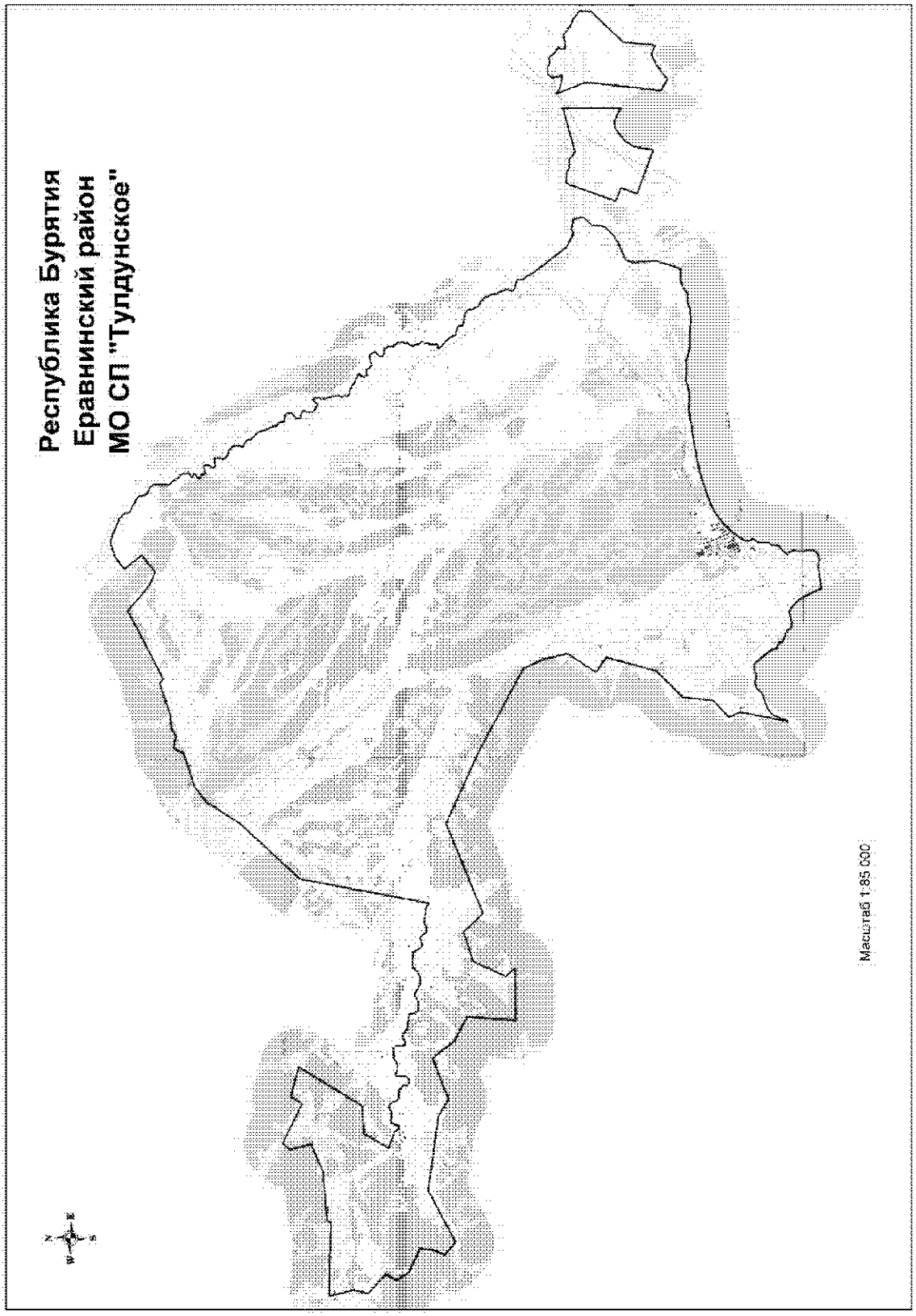

Координатное описание границ муниципального образования «Тулдунское» в Еравнинском районе

Каталог координат характерных точек МО СП «Тулдунское»

№ п/п	X	Y
1	632869,30	5231162,69
2	632784,21	5231347,10
3	632719,33	5231632,31
4	632982,47	5231567,47
5	633102,12	5231662,03
6	633103,72	5231831,59
7	633037,10	5231975,94
8	633071,78	5232089,46
9	632912,64	5232216,34
10	632821,87	5232356,31
11	632745,83	5232314,87
12	632640,75	5232329,50
13	632638,31	5232499,00
14	632686,82	5232684,85
15	632494,03	5232911,97
16	632416,74	5233094,76
17	632241,34	5233310,63
18	631957,55	5233276,31
19	631131,41	5232472,39
20	630310,41	5232383,73
21	630406,02	5232146,70
22	630283,34	5231868,25
23	629999,57	5231495,02
24	630172,29	5231208,16
25	632114,52	5231440,68
1	632869,30	5231162,69
26	644278,85	5218987,69
27	644512,27	5219307,39
28	644606,15	5219616,16
29	644610,17	5219763,79
30	644539,94	5219947,23
31	644432,16	5220179,32
32	644387,56	5220289,37
33	644256,44	5220435,05
34	644133,47	5220439,43
35	644070,45	5220549,19
36	643981,97	5220720,08
37	643893,93	5220860,24
38	643708,93	5220906,76
39	643647,05	5220936,62
40	643570,59	5221126,13
41	643496,34	5221161,96
42	643272,73	5221166,00
43	643082,46	5221150,96
44	642988,72	5221260,29
45	642846,46	5221325,89
46	642771,23	5221429,32
47	642742,53	5221444,65
48	642554,55	5221452,19
49	642508,07	5221359,23
50	642470,74	5221341,60
51	642441,91	5221447,15
52	642390,78	5221439,58
53	642344,63	5221322,71
54	642276,48	5221311,48
55	642254,72	5221400,03
56	642150,69	5221449,99
57	642159,37	5221559,48
58	642182,04	5221645,25
59	642103,14	5221668,06
60	642018,26	5221632,65
61	641971,14	5221584,13
62	641903,22	5221601,40
63	641871,58	5221650,00
64	641892,24	5221715,06
65	641907,47	5221780,04
66	641890,48	5221836,46
67	641812,17	5221843,43
68	641736,96	5221823,47
69	641653,53	5221811,47
70	641601,93	5221837,71
71	641546,71	5221925,97
72	641518,44	5222017,31
73	641438,85	5222113,31
74	641365,56	5222147,33
75	641260,41	5222145,83
76	641170,19	5222117,38
77	641128,97	5222140,65
78	641110,51	5222239,28
79	641017,75	5222292,50

80	640932,36	5222308,30
81	640796,52	5222453,40
82	640700,31	5222509,98
83	640560,11	5222545,46
84	640481,17	5222585,25
85	640370,38	5222638,43
86	640298,90	5222633,98
87	640253,73	5222694,71
88	640161,07	5222741,09
89	640079,18	5222750,16
90	640064,62	5222814,71
91	640070,64	5222869,37
92	640042,33	5222943,97
93	639902,26	5222969,23
94	639863,60	5222962,01
95	639803,46	5222879,30
96	639749,74	5222823,99
97	639674,69	5222829,72
98	639639,94	5222876,96
99	639625,24	5222951,76
100	639600,51	5223012,77
101	639549,12	5223032,49
102	639422,81	5222983,45
103	639368,20	5222989,49
104	639296,08	5223029,36
105	639198,70	5223167,75
106	639201,61	5223201,88
107	639326,08	5223312,76
108	639318,86	5223339,94
109	639294,84	5223353,24
110	638970,85	5223328,76
111	638789,24	5223401,16
112	638614,36	5223405,56
113	638574,02	5223367,47
114	638495,03	5223410,67
115	638420,28	5223395,94
116	638371,44	5223443,11
117	638352,78	5223555,37
118	638216,66	5223781,83
119	638205,71	5223832,81
120	638164,20	5223876,55
121	638142,68	5223951,24
122	638101,61	5223964,29
123	638067,62	5223905,75
124	637969,17	5223880,48
125	637921,09	5223907,06

126	637910,09	5223961,46
127	637926,33	5224016,23
128	637935,96	5224057,28
129	637884,18	5224104,27
130	637822,53	5224127,26
131	637783,97	5224201,71
132	637819,35	5224309,22
133	637834,92	5224411,73
134	637817,15	5224462,61
135	637724,35	5224519,23
136	637669,75	5224525,27
137	637636,51	5224466,83
138	637589,42	5224425,24
139	637538,61	5224404,06
140	637486,82	5224427,72
141	637448,37	5224495,36
142	637454,39	5224549,99
143	637453,61	5224604,53
144	637377,97	5224651,17
145	637342,00	5224681,63
146	637260,79	5224670,89
147	637198,59	5224670,00
148	637145,08	5224729,09
149	637087,12	5224766,58
150	636991,34	5224769,98
151	636917,49	5224747,38
152	636855,13	5224756,07
153	636807,73	5224724,24
154	636741,40	5224677,81
155	636678,72	5224674,61
156	636604,01	5224711,86
157	636498,36	5224736,67
158	636473,84	5224777,02
159	636438,14	5224773,50
160	636401,09	5224740,78
161	636310,08	5224732,33
162	636241,01	5224700,72
163	636197,80	5224711,05
164	636146,82	5224680,48
165	636075,57	5224706,23
166	636057,05	5224679,19
167	636058,07	5224608,32
168	636031,08	5224586,36
169	635921,40	5224692,99
170	635837,98	5224798,90
171	635750,28	5224873,24

172	635597,75	5224935,13
173	635543,50	5225111,45
174	635529,30	5225141,51
175	635515,31	5225159,18
176	635500,14	5225163,07
177	635408,52	5225175,52
178	635380,51	5225253,16
179	635368,29	5225355,27
180	635342,89	5225438,36
181	635339,34	5225497,51
182	635270,80	5225588,04
183	635171,14	5225597,37
184	635086,86	5225618,30
185	634983,47	5225700,26
186	634911,92	5225812,28
187	634792,13	5225912,83
188	634694,56	5225933,28
189	634659,03	5225973,13
190	634599,71	5225983,04
191	634469,78	5226005,53
192	634426,14	5226047,97
193	634318,20	5226070,66
194	634247,79	5226104,62
195	634190,94	5226084,96
196	634105,14	5226064,87
197	634049,96	5226088,68
198	633978,53	5226332,36
199	633778,93	5226356,66
200	633723,23	5226451,03
201	633668,90	5226450,25
202	633541,48	5226526,75
203	632679,15	5227178,63
204	632480,32	5227537,88
205	632548,27	5227627,02
206	632509,43	5227807,77
207	632493,49	5227909,05
208	632398,93	5227911,74
209	632283,09	5227948,54
210	632174,74	5227908,52
211	632010,69	5227733,06
212	631786,58	5227723,45
213	631640,17	5227657,23
214	631455,66	5227468,12
215	631318,05	5227235,35
216	631225,47	5226990,40
217	631157,39	5226822,75

218	630985,44	5226749,76
219	630365,95	5226790,87
220	629733,43	5226578,11
221	629730,94	5226249,04
222	629679,70	5226087,52
223	629563,95	5225942,96
224	629563,55	5225695,65
225	629494,71	5225516,01
226	629481,02	5225226,40
227	629521,54	5224891,13
228	629521,73	5224625,54
229	629557,64	5224361,65
230	629613,49	5224201,67
231	629612,59	5224139,63
232	629612,86	5223871,32
233	629626,00	5223703,38
234	629548,86	5223346,72
235	629569,82	5222881,94
236	629536,50	5222690,51
237	629471,65	5222228,08
238	629385,73	5221688,88
239	629319,27	5221337,33
240	629220,43	5220999,63
241	629086,04	5220599,32
242	628930,31	5220239,32
243	628736,40	5219978,04
244	628535,69	5219764,09
245	628301,42	5219585,31
246	628131,22	5219486,27
247	628027,41	5219495,51
248	627943,47	5219551,55
249	627855,28	5219468,02
250	627755,56	5219441,54
251	627573,06	5219453,24
252	627466,85	5219380,15
253	627287,24	5219348,66
254	627167,77	5219203,85
255	627068,75	5219127,30
256	627025,18	5219173,18
257	626927,37	5219225,42
258	626731,13	5219197,57
259	626588,00	5219206,25
260	626466,21	5219222,40
261	626348,56	5219199,25
262	626270,91	5219116,53
263	626240,91	5218960,82

264	626266,49	5218788,43
265	626217,62	5218394,16
266	626182,78	5218236,26
267	626497,68	5218099,32
268	626775,50	5217948,94
269	626952,45	5217784,70
270	627037,51	5217662,83
271	627000,72	5217423,34
272	626976,09	5217372,21
273	626997,29	5217220,20
274	627106,27	5217139,26
275	627171,87	5216987,89
276	627205,30	5216867,79
277	627313,37	5216850,29
278	627346,26	5216768,26
279	627379,14	5216686,22
280	627551,09	5216637,91
281	627769,23	5216463,34
282	627956,88	5216312,26
283	627959,24	5216147,29
284	627917,77	5215943,59
285	627953,79	5215839,21
286	627932,24	5215684,23
287	627787,40	5215559,21
288	627645,29	5215150,08
289	627530,18	5214979,83
290	627100,98	5214791,71
291	628338,80	5215048,29
292	628647,98	5214920,96
293	629036,87	5215358,44
294	629819,78	5215450,47
295	630497,65	5216148,32
296	631796,66	5216518,59
297	632072,82	5216141,91
298	632806,48	5216635,57
299	633432,22	5216498,35
300	633947,00	5216266,91
301	635134,97	5214145,24
302	636025,30	5212268,30
303	635094,77	5209915,65
304	635607,40	5209449,06
305	635369,47	5208682,51
306	634526,33	5208284,84
307	634292,99	5208483,22
308	634283,44	5207142,99
309	635549,56	5207247,65

310	635879,07	5206629,23
311	636461,28	5206192,89
312	636062,36	5205123,38
313	636331,68	5204662,32
314	636621,92	5202746,10
315	635923,72	5201409,57
316	636211,37	5201080,19
317	636562,91	5201226,71
318	636855,60	5201251,16
319	637136,90	5200658,82
320	637483,57	5200441,45
321	637743,93	5200606,89
322	638217,07	5200119,29
323	638608,38	5200193,19
324	639237,21	5200052,24
325	639159,09	5201971,50
326	639259,54	5202013,36
327	639352,23	5203298,34
328	639645,30	5203999,97
329	640195,14	5203867,35
330	640384,78	5204031,81
331	639864,86	5205055,27
332	640146,45	5205243,97
333	639946,07	5206011,40
334	638311,51	5204977,75
335	638265,73	5204258,77
336	637642,83	5203879,43
337	637472,89	5204285,09
338	637358,31	5204366,92
339	637361,83	5204452,02
340	637490,49	5204486,94
341	637546,72	5204519,25
342	637570,98	5204584,18
343	637552,40	5204672,11
344	637550,32	5204816,99
345	637603,96	5204920,13
346	637606,42	5204987,80
347	637565,23	5205028,28
348	637434,73	5205083,91
349	637357,99	5205157,60
350	637342,28	5205374,73
351	637231,37	5205491,59
352	637118,40	5205499,11
353	637069,06	5205534,63
354	637084,55	5205662,44
355	637159,15	5205732,82

356	637356,03	5205732,49
357	637412,38	5205756,91
358	637417,71	5205824,72
359	637384,00	5205869,92
360	637381,46	5206046,29
361	637484,26	5206236,77
362	637476,12	5206474,50
363	637419,03	5206523,14
364	637239,36	5206508,91
365	637171,08	5206547,30
366	637163,61	5206629,10
367	637242,53	5206726,29
368	637235,14	5206803,38
369	637203,06	5206828,11
370	637102,10	5206963,71
371	637077,27	5207267,33
372	637008,09	5207367,16
373	636877,41	5207365,91
374	636810,17	5207439,92
375	636804,07	5207644,58
376	636843,76	5207733,36
377	636885,44	5207792,26
378	636882,49	5207888,29
379	636754,96	5208103,82
380	636749,23	5208283,29
381	636811,84	5208419,64
382	636925,15	5208536,25
383	636946,27	5208601,14
384	636924,88	5208884,34
385	636896,31	5208965,21
386	636696,95	5209071,67
387	636700,12	5209180,39
388	636726,78	5209298,89
389	636710,33	5209368,27
390	636584,50	5209444,91
391	636556,78	5209510,67
392	636571,17	5209605,38
393	636615,75	5209681,63
394	636628,68	5209768,44
395	636587,80	5209873,37
396	636585,31	5210046,59
397	636507,31	5210212,44
398	639845,75	5210884,56
399	640299,28	5211327,49
400	641368,26	5212341,88
401	642234,91	5212915,65
402	642521,87	5213298,19
403	642804,56	5214180,73
404	643073,87	5214328,37
405	642997,67	5214630,69
406	643114,42	5214840,02
407	643133,89	5215151,74
408	643401,50	5216020,83
409	643320,08	5216131,46
410	643463,05	5216430,02
411	644204,78	5217901,07
412	643631,21	5218560,30
413	643483,98	5218906,08
414	643817,63	5219337,80
26	644278,85	5218987,69
415	632661,43	5228832,48
416	632651,47	5229107,48
417	632577,56	5229230,17
418	632574,30	5229456,98
419	632427,40	5229640,49
420	632485,67	5229888,81
421	632710,22	5230758,25
422	632737,55	5230791,10
423	631222,61	5230768,83
424	631388,34	5230439,02
425	631379,68	5230243,83
426	631143,36	5229930,63
427	630916,39	5229766,73
428	630630,60	5229705,27
429	630390,34	5229667,40
430	630830,82	5228537,78
431	631241,39	5228692,82
432	631383,90	5228350,65
415	632661,43	5228832,48

.»;

90) приложение 91 дополнить картографическим и координатным описанием границ муниципального образования «Улхасааское» в Еравнинском районе в следующей редакции:

«Картографическое описание границ муниципального образования «Улхасааское» в Еравнинском районе

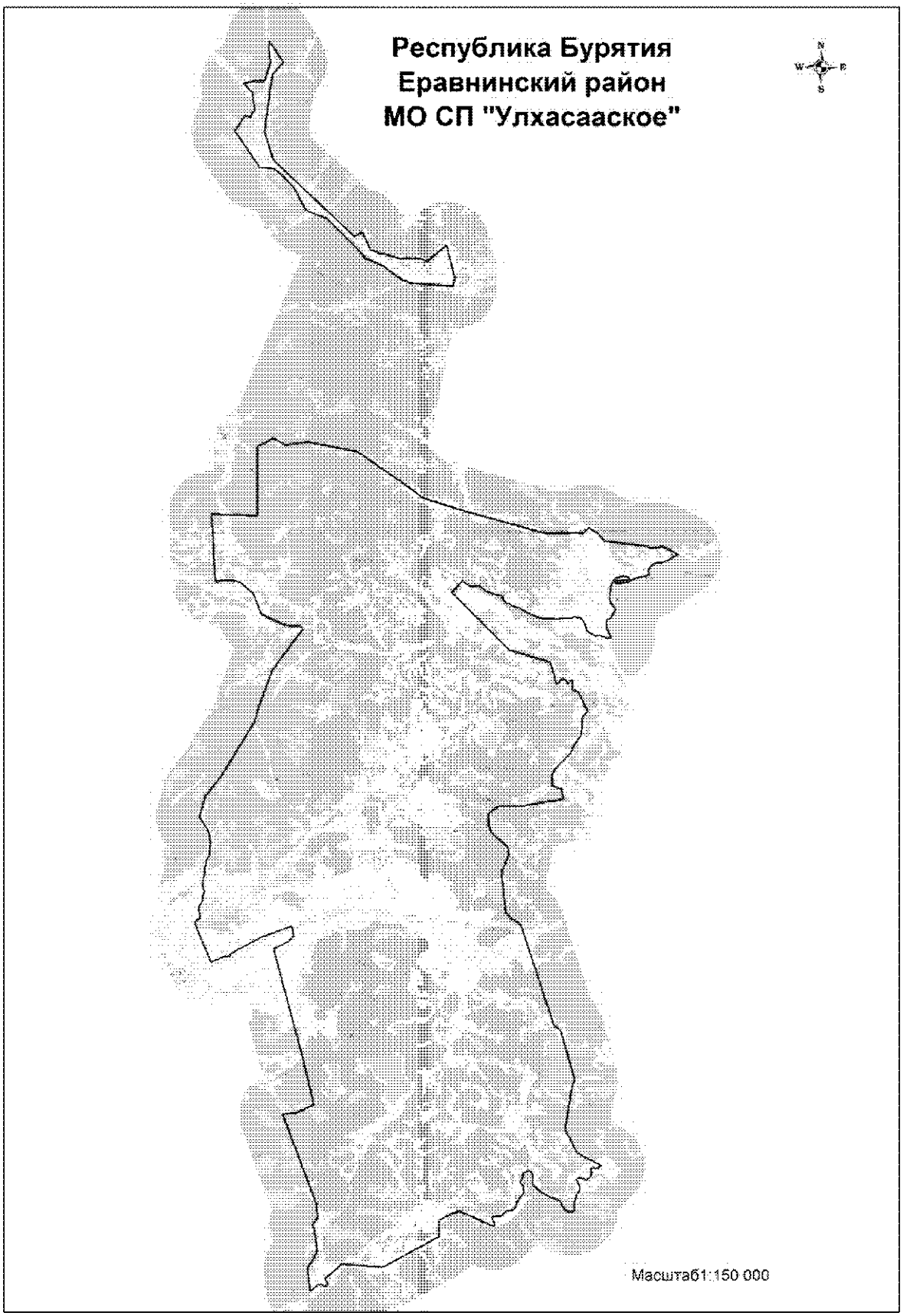

Координатное описание границ муниципального образования «Улхасааское» в Еравнинском районе

Каталог координат характерных точек МО СП «Улхасааскос»

№ п/п	X	Y
1	639237,21	5200052,24
2	638608,38	5200193,19
3	638217,07	5200119,29
4	638399,36	5198116,73
5	638584,58	5197692,75
6	639169,96	5196937,74
7	639565,40	5196048,34
8	639901,91	5195780,15
9	641432,88	5194303,00
10	641809,00	5193357,45
11	642286,42	5193104,70
12	642880,12	5192807,66
13	643540,41	5192201,04
14	643768,05	5191893,30
15	643841,31	5191232,51
16	645532,61	5190107,97
17	646244,35	5190572,72
18	646176,71	5190842,87
19	646510,85	5191031,59
20	647290,33	5190952,48
21	647737,08	5190554,41
22	647848,37	5191130,11
23	647834,81	5191520,68
24	648693,92	5191813,37
25	649315,90	5191725,59
26	649666,25	5191754,56
27	648676,43	5192402,18
28	648140,10	5191890,75
29	647769,70	5191813,93
30	645463,98	5191479,08
31	644175,19	5191851,32
32	640578,52	5195569,71
33	640760,73	5195947,77
34	639928,10	5196311,24
35	639524,12	5197637,75
36	639519,68	5198542,15
37	639377,47	5198941,17
38	640123,25	5199839,52
1	639237,21	5200052,24
39	630928,65	5190944,52
40	631288,75	5191686,97
41	630973,00	5192258,08
42	631087,56	5193262,14
43	630597,80	5195588,90
44	629119,49	5197661,85
45	628429,84	5198579,38
46	627911,43	5200126,20
47	626694,35	5204246,38
48	626709,29	5205975,22
49	626929,04	5206234,82
50	626672,44	5206651,76
51	626580,90	5206735,50
52	626306,82	5206949,51
53	626041,16	5208927,21
54	625942,19	5209122,36
55	626009,77	5209658,66
56	625642,71	5210370,16
57	625562,06	5210185,45
58	625406,42	5209931,69
59	625344,76	5209784,90
60	625299,25	5209670,07
61	625267,38	5209477,36
62	625258,16	5209331,15
63	625174,28	5209151,56
64	625102,04	5209061,09
65	624968,03	5208987,29
66	624891,97	5208953,86
67	624774,27	5209003,10
68	624701,59	5208982,39
69	624661,78	5208787,79
70	624609,06	5208487,84
71	624520,52	5208278,15
72	624409,84	5208050,76
73	624357,47	5207884,88
74	624340,20	5207591,30
75	624362,53	5207456,24
76	624389,02	5207410,34
77	624439,28	5207449,36
78	624447,65	5207564,11

79	624433,25	5207730,91
80	624478,77	5207856,41
81	624492,26	5208004,55
82	624544,79	5208105,24
83	624624,90	5208035,49
84	624679,45	5207846,82
85	624659,68	5207676,66
86	624582,05	5207493,21
87	624464,41	5207346,68
88	624331,04	5207273,78
89	624161,18	5207209,40
90	623897,15	5207166,54
91	623666,82	5207156,71
92	623457,53	5207197,76
93	623151,80	5207419,98
94	623048,52	5207382,73
95	622720,73	5207166,21
96	622685,68	5207069,12
97	622573,21	5206985,99
98	622392,21	5206986,42
99	622238,36	5207006,88
100	621825,31	5207205,74
101	621827,43	5206981,13
102	621876,15	5206822,52
103	621970,86	5206609,66
104	621900,85	5206530,21
105	621904,72	5206469,94
106	622057,93	5206257,30
107	622160,84	5206085,24
108	622273,83	5206055,89
109	622449,89	5206011,15
110	622606,21	5205932,38
111	622783,63	5205793,14
112	622794,35	5205642,41
113	622827,21	5205528,70
114	622768,96	5205380,91
115	622770,56	5205061,13
116	622713,08	5204693,96
117	622759,74	5204427,14
118	622778,09	5204074,54
119	622843,95	5203757,77
120	623038,48	5203349,22
121	623253,22	5203007,83
122	623309,81	5202819,83
123	623354,09	5202709,12
124	623363,08	5202647,72

125	623471,82	5202532,72
126	623489,71	5202460,99
127	623531,52	5202350,01
128	623562,79	5202335,83
129	623583,17	5202317,82
130	623635,41	5202245,41
131	623664,67	5202244,01
132	623742,10	5202199,38
133	623842,96	5202134,82
134	623874,46	5201963,56
135	623929,24	5201854,06
136	623992,99	5201650,86
137	624074,80	5201455,99
138	624126,97	5201375,36
139	624320,39	5201133,60
140	624334,20	5201048,75
141	624291,57	5200752,07
142	624551,75	5200330,16
143	624376,69	5200173,95
144	624039,70	5199859,75
145	621333,58	5202476,92
146	620746,88	5204366,81
147	619834,86	5204625,89
148	619813,00	5204613,24
149	619724,75	5204636,88
150	619711,18	5204663,45
151	619742,08	5204703,69
152	619775,26	5204719,53
153	619795,30	5204770,39
154	619824,78	5204791,59
155	619896,45	5204830,55
156	619938,85	5204955,57
157	619884,79	5205099,13
158	619832,46	5205126,84
159	619745,76	5205128,62
160	619735,36	5205194,64
161	619805,27	5205220,18
162	619834,14	5205231,04
163	619869,57	5205268,71
164	619889,71	5205322,41
165	619874,04	5205361,66
166	619841,31	5205377,46
167	619740,44	5205371,37
168	619668,42	5205374,97
169	619619,15	5205411,43
170	619517,04	5205355,08

171	619499,17	5205335,46
172	619477,40	5205335,13
173	619431,91	5205386,53
174	619435,20	5205409,57
175	619438,19	5205454,41
176	619413,34	5205501,25
177	619382,36	5205551,65
178	619363,65	5205633,49
179	618452,61	5206066,71
180	618319,94	5205943,11
181	618199,51	5205858,14
182	618096,53	5205803,40
183	617617,43	5205792,22
184	617304,70	5205723,69
185	617037,33	5205553,02
186	616803,05	5205370,33
187	616477,46	5205237,28
188	616326,12	5205075,00
189	616155,85	5204893,23
190	615947,63	5204678,89
191	615764,19	5204522,56
192	615509,50	5204366,95
193	615013,44	5204372,16
194	614853,19	5204819,84
195	614390,93	5204872,42
196	614097,77	5203032,84
197	614101,39	5201876,94
198	613761,92	5201413,43
199	613153,76	5201423,44
200	612909,25	5201513,56
201	612688,34	5201725,54
202	612559,30	5201878,34
203	612438,39	5202019,34
204	612317,62	5202148,44
205	612225,17	5202238,31
206	612128,92	5202316,24
207	611769,72	5202292,02
208	611307,25	5202085,78
209	610998,59	5201972,44
210	609410,23	5202125,00
211	609258,24	5202114,79
212	609118,91	5202185,52
213	608874,52	5202411,77
214	608721,23	5202657,18
215	608580,43	5202830,83
216	603926,68	5204290,52

217	603670,34	5204607,99
218	601340,47	5205229,60
219	601131,56	5205106,34
220	599098,09	5204743,64
221	597995,64	5205294,56
222	597391,26	5206402,26
223	597351,26	5206312,71
224	597292,99	5206265,03
225	597268,03	5206191,82
226	597300,74	5206086,44
227	597300,66	5205970,20
228	597244,34	5205908,66
229	597148,04	5205926,03
230	597038,45	5205950,50
231	596903,81	5205908,67
232	596813,24	5205815,41
233	596753,47	5205730,72
234	596769,16	5205602,56
235	596819,35	5205488,75
236	596852,03	5205385,12
237	596825,38	5205308,41
238	596770,70	5205252,11
239	596677,96	5205255,86
240	596543,24	5205340,67
241	596421,36	5205375,38
242	596318,87	5205389,52
243	596232,76	5205348,38
244	596078,45	5205249,75
245	595965,21	5205195,72
246	595815,43	5205167,21
247	595751,10	5205141,62
248	595682,90	5205139,11
249	595555,04	5205138,83
250	595436,32	5205144,84
251	595351,67	5205138,99
252	595284,92	5205067,13
253	595253,84	5204967,76
254	595282,21	5204815,54
255	595367,09	5204698,06
256	595542,93	5204574,17
257	595695,03	5204525,24
258	595783,87	5204452,51
259	595834,29	5204374,62
260	595868,00	5204284,71
261	595937,52	5204163,93
262	595968,54	5204041,04

263	595975,52	5203984,11
264	596076,62	5203808,26
265	596288,11	5203486,80
266	596523,63	5203232,35
267	596583,96	5203214,72
268	596725,72	5203213,65
269	596912,80	5203233,30
270	597025,43	5203222,57
271	597134,09	5203165,55
272	597209,42	5203067,97
273	597208,90	5202997,04
274	597139,92	5202892,76
275	597124,01	5202795,62
276	597084,72	5202762,17
277	597022,61	5202750,91
278	596948,13	5202758,49
279	596882,09	5202754,06
280	596811,81	5202709,80
281	596746,75	5202663,86
282	596640,96	5202653,63
283	596578,32	5202680,43
284	596528,79	5202757,60
285	596479,98	5202784,60
286	596385,82	5202783,16
287	596325,34	5202778,84
288	596262,69	5202805,64
289	596205,65	5202804,81
290	596102,89	5202734,12
291	595777,00	5202493,91
292	595525,35	5202379,26
293	595429,53	5202306,95
294	595397,86	5202223,42
295	595361,06	5202015,22
296	595324,28	5201926,43
297	595154,62	5201774,55
298	595118,13	5201665,00
299	595126,21	5201462,63
300	595108,04	5201368,62
301	595053,53	5201310,74
302	594965,39	5201306,02
303	594864,21	5201366,87
304	594806,41	5201417,96
305	594745,23	5201423,83
306	594642,08	5201380,83
307	595393,00	5199783,49
308	595291,33	5199485,24

309	594982,59	5198851,92
310	594220,05	5198841,03
311	592828,35	5196216,91
312	593000,72	5194287,15
313	592861,22	5194165,62
314	592514,54	5193735,39
315	592391,33	5193552,73
316	592281,15	5193535,61
317	592168,26	5193589,24
318	592117,31	5193654,11
319	592029,88	5193614,89
320	591998,19	5193538,48
321	592061,22	5193352,94
322	592064,74	5193203,75
323	591959,61	5193076,24
324	591764,45	5192819,41
325	592832,68	5192704,87
326	593599,59	5193197,55
327	594589,94	5193063,67
328	594853,63	5192962,20
329	595166,63	5193241,58
330	595788,76	5193166,15
331	599977,74	5191670,58
332	600028,59	5192284,30
333	600274,08	5192839,94
334	600417,27	5193114,08
335	602738,72	5192602,09
336	605287,25	5191943,89
337	607648,60	5191363,24
338	607959,70	5192009,00
339	608235,74	5192306,88
340	608690,97	5192206,51
341	608189,10	5190798,90
342	607659,85	5189739,00
343	607449,27	5189376,49
344	607338,42	5189337,71
345	607312,96	5189039,96
346	607069,72	5188456,26
347	608861,10	5187730,58
348	608992,74	5187773,84
349	609077,27	5187932,26
350	609184,19	5187971,03
351	609521,35	5187922,97
352	609594,30	5187944,97
353	609657,24	5187935,38
354	609812,63	5188047,61

355	609982,49	5188117,91
356	610186,84	5188126,08
357	610358,77	5188202,02
358	610580,20	5188115,97
359	610768,46	5188150,15
360	610936,27	5188147,30
361	611197,16	5188235,01
362	611471,33	5188233,86
363	611632,93	5188299,15
364	611753,57	5188295,64
365	611909,83	5188366,11
366	612018,86	5188441,13
367	612128,41	5188479,43
368	612296,23	5188476,58
369	612575,42	5188512,17
370	612837,97	5188484,45
371	613127,17	5188425,60
372	613596,65	5188133,15
373	613834,33	5188010,59
374	614528,27	5188246,19
375	614755,11	5188301,23
376	615669,51	5189040,54
377	618141,20	5190603,50
378	619043,02	5190903,64
379	620544,92	5191484,49
380	622441,28	5192932,22
381	622559,75	5192816,98
382	622565,24	5192434,34
383	622660,24	5192021,01
384	623141,94	5191017,97
385	624105,45	5190659,51
386	624439,95	5190292,20
387	624655,98	5190040,16
388	624739,48	5189442,83
389	624704,78	5188900,16
390	627810,30	5188783,51
391	627726,02	5190908,94
39	630928,65	5190944,52

.»;

91) приложение 92 дополнить картографическим и координатным описанием границ муниципального образования «Ульдургинское» в Еравнинском районе в следующей редакции:

«Картографическое описание границ муниципального образования «Ульдургинское» в Еравнинском районе

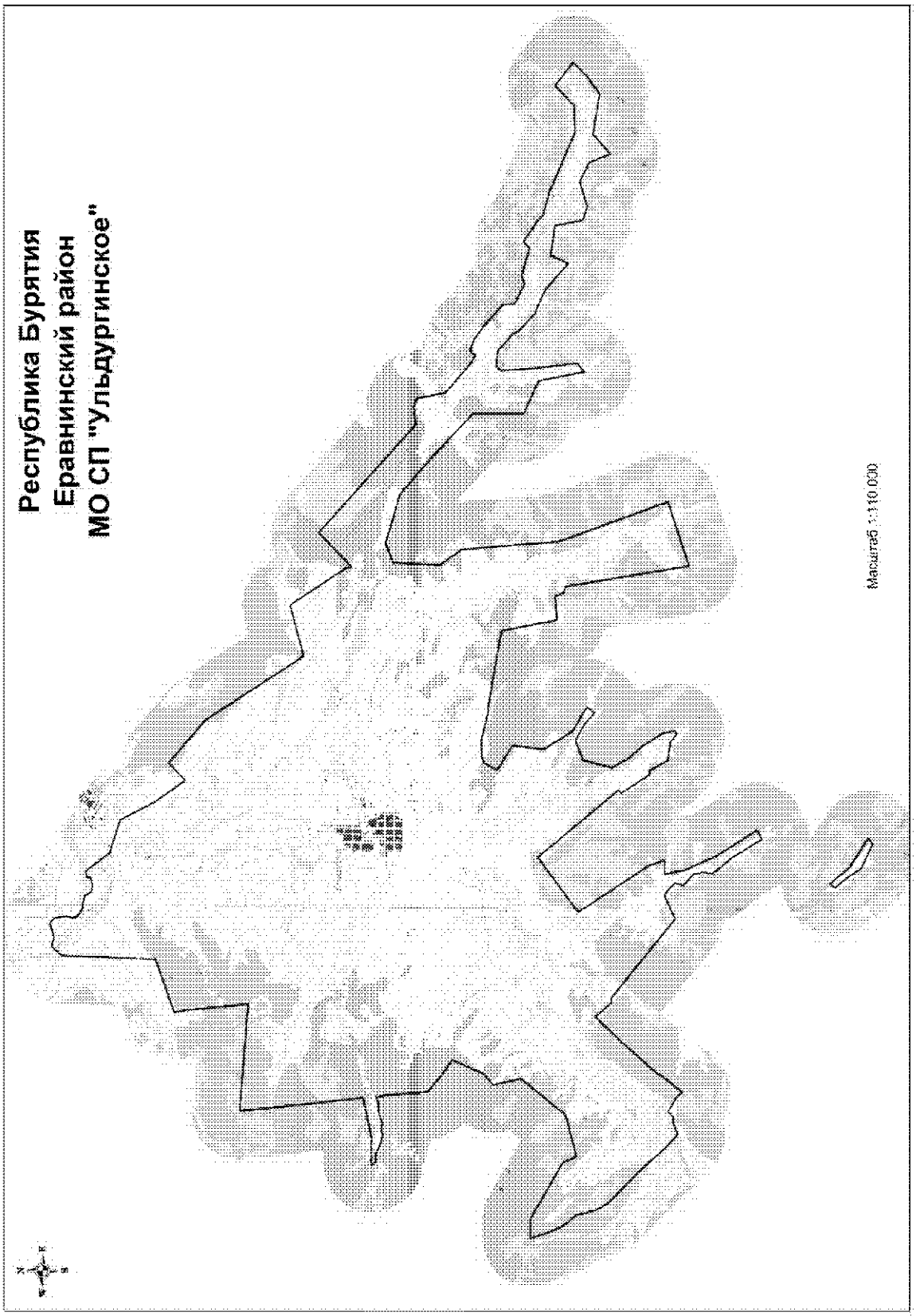

Координатное описание границ муниципального образования «Ульдургинское» в Еравнинском районе

Каталог координат характерных точек МО СП «Ульдургинское»

№ п/п	X	Y
1	562702,23	5145765,04
2	562036,69	5146316,21
3	561393,88	5147279,61
4	561247,99	5147083,02
5	561631,05	5146287,57
6	562191,21	5145906,50
7	562549,63	5145637,00
1	562702,23	5145765,04
8	587660,34	5146571,61
9	586909,06	5147131,56
10	586880,99	5147142,25
11	586497,52	5148265,35
12	585312,38	5148854,91
13	584297,65	5149555,51
14	584850,35	5150151,76
15	583580,94	5151572,87
16	580264,96	5153666,15
17	580698,15	5155383,50
18	578811,54	5156595,64
19	578621,95	5156632,75
20	579702,16	5157802,77
21	576386,10	5161379,05
22	576459,43	5162007,46
23	576343,43	5162250,86
24	575379,49	5162433,99
25	574543,12	5163366,17
26	574346,07	5163678,73
27	574533,34	5163800,80
28	574388,29	5164204,65
29	574060,77	5164655,76
30	573396,71	5165361,90
31	572999,54	5165383,32
32	572656,23	5166055,35
33	572760,84	5166309,55
34	572485,94	5167244,31
35	572681,14	5167472,74
36	572210,51	5168135,19
37	572009,29	5168330,89
38	571781,41	5169122,91
39	570885,77	5171124,63
40	570919,42	5172016,59
41	571551,63	5172681,98
42	570927,51	5173450,74
43	570484,72	5173002,09
44	570051,50	5172382,35
45	570296,77	5171031,78
46	569713,73	5170362,10
47	570435,58	5170087,29
48	570760,90	5169456,03
49	570528,29	5168602,68
50	570678,60	5168158,18
51	571616,98	5167984,24
52	571775,08	5166992,37
53	571188,76	5166710,27
54	571949,44	5165871,04
55	572334,83	5165049,14
56	572859,22	5164489,21
57	573099,24	5164357,92
58	573594,52	5163805,58
59	573652,96	5163281,72
60	573500,28	5163135,04
61	571798,60	5163265,85
62	570932,98	5163364,40
63	570708,27	5163064,08
64	572231,15	5162793,12
65	572754,64	5161690,20
66	574442,63	5161737,87
67	576055,45	5160065,48
68	576950,83	5159052,14
69	577463,26	5157412,82
70	577210,24	5156752,96
71	575648,98	5156659,12
72	574888,60	5157173,54
73	571650,34	5157378,35
74	567951,46	5158665,22
75	567275,57	5156507,76
76	571442,17	5155872,32
77	571487,88	5155659,49

78	571788,32	5155544,21
79	571736,18	5154754,33
80	573605,59	5154415,55
81	574088,13	5151850,66
82	574106,17	5151654,24
83	574334,28	5150766,80
84	574320,58	5150204,73
85	574262,65	5149998,36
86	573809,56	5149748,28
87	573295,76	5150555,55
88	572224,35	5150423,08
89	571235,56	5151050,34
90	570981,14	5151500,50
91	570767,33	5151815,29
92	570524,93	5151626,59
93	570636,00	5151475,62
94	570834,76	5151287,75
95	570935,11	5151125,73
96	571169,72	5150714,98
97	571086,47	5150441,39
98	571012,64	5150271,43
99	570917,04	5150035,17
100	569967,46	5149781,91
101	569451,70	5150046,99
102	568947,56	5150458,36
103	568236,03	5150905,71
104	567826,40	5150980,07
105	567772,70	5150861,59
106	567998,22	5150580,89
107	568083,53	5149971,63
108	568710,97	5149662,01
109	568678,13	5149536,90
110	569664,66	5148905,37
111	569753,06	5149017,43
112	572495,39	5146805,82
113	571158,42	5144940,16
114	568770,85	5146473,66
115	568235,83	5146641,15
116	568256,28	5146186,78
117	567554,34	5146299,54
118	566453,70	5146782,23
119	565122,22	5147604,86
120	564965,81	5147294,88
121	565953,02	5146714,37
122	566618,97	5146177,79
123	566974,93	5146224,83

124	567263,34	5146158,56
125	567611,19	5145792,80
126	567889,84	5145866,72
127	568102,15	5145687,87
128	568259,25	5145459,29
129	567906,86	5144670,85
130	570105,86	5142030,52
131	570089,21	5141886,86
132	570644,34	5141427,09
133	569720,22	5140518,48
134	568570,93	5139481,52
135	568445,36	5139410,74
136	567743,98	5138841,25
137	567944,55	5138704,94
138	568235,42	5138205,82
139	568059,34	5138018,94
140	568094,44	5137907,68
141	567936,23	5137438,98
142	568287,08	5137040,72
143	569339,98	5136135,03
144	569389,05	5136049,98
145	569702,71	5135760,28
146	570040,38	5135416,72
147	570291,59	5135164,80
148	570682,16	5134960,62
149	571062,56	5134846,76
150	571365,48	5134782,91
151	571761,85	5134466,31
152	571938,74	5134361,56
153	572320,81	5134211,01
154	572927,58	5134024,78
155	572909,45	5134679,28
156	571798,59	5136539,10
157	571343,81	5136749,76
158	571672,76	5138132,10
159	573157,46	5139379,92
160	574105,07	5139185,16
161	574419,73	5139574,12
162	575467,98	5140043,28
163	575908,73	5139441,15
164	576311,07	5138981,52
165	577736,92	5138889,77
166	578049,70	5138826,68
167	577981,50	5138663,40
168	577971,52	5138373,88
169	577918,32	5138147,29

170	577850,22	5137976,93
171	577889,21	5137716,36
172	577842,27	5137546,30
173	577911,88	5137283,13
174	578077,27	5136909,22
175	578113,28	5136629,54
176	578234,22	5136567,23
177	578231,71	5137303,72
178	578213,89	5137431,54
179	578317,58	5138017,43
180	578482,31	5138812,33
181	582637,44	5138428,73
182	582293,00	5142017,59
183	584258,52	5141853,27
184	584782,78	5141781,99
185	585387,51	5143562,89
186	588541,37	5143737,31
187	588840,94	5144034,15
188	588785,74	5144354,07
189	588838,13	5144624,87
190	588903,63	5144766,46
191	588896,64	5144862,02
192	588771,21	5144978,36
193	588607,43	5145021,04
194	588365,07	5145051,34
195	588252,97	5145021,61
196	588129,54	5144997,35
197	588010,92	5145029,41
198	587902,45	5145140,39
199	587821,44	5145296,76
200	587802,56	5145437,15
201	587743,18	5145655,73
202	587713,77	5145745,32
203	587628,83	5145783,49
204	587526,85	5145832,68
205	587486,44	5145905,25
206	587461,21	5146096,17
207	587525,10	5146350,27
208	587620,72	5146351,63
209	587647,39	5146375,64
210	587662,17	5146443,36
8	587660,34	5146571,61

.»;

92) приложение 93 дополнить картографическим и координатным описанием границ муниципального образования «Усть-Эгитуйское» в Еравнинском районе в следующей редакции:

«Картографическое описание границ муниципального образования «Усть-Эгитуйское» в Еравнинском районе



«Координатное описание границ муниципального образования «Усть-Эгитуйское» в Еравнинском районе

Каталог координат характерных точек МО СП «Усть-Эгитуйское»

№ п/п	X	Y
1	578438,46	5192543,05
2	578039,69	5193685,57
3	577589,24	5194386,64
4	577387,45	5194720,11
5	577734,79	5195560,13
6	577975,15	5195772,32
7	577854,65	5196095,35
8	576978,06	5194981,03
9	576607,23	5194975,74
10	576279,29	5195214,63
11	575972,75	5195354,90
12	575132,66	5196542,95
13	574866,38	5196943,29
14	574972,07	5197874,91
15	574945,39	5198222,39
16	574696,71	5198392,79
17	574409,25	5198236,48
18	574285,31	5197785,41
19	574343,74	5197242,70
20	574052,48	5196473,70
21	573548,40	5196948,07
22	573195,71	5196106,19
23	573656,13	5195746,64
24	575254,00	5194874,48
25	574557,47	5194685,57
26	573649,81	5194477,37
27	572163,87	5194097,24
28	570657,53	5193369,02
29	570802,44	5192858,17
30	571719,99	5193313,81
31	572529,32	5193247,64
32	573199,93	5193608,29
33	573932,35	5194134,30
34	574707,04	5194282,52
35	575821,68	5194572,74
36	576591,40	5193897,86
37	577201,38	5193522,25
38	577667,90	5192852,18
39	577802,47	5192387,71
1	578438,46	5192543,05
40	605886,79	5148874,39
41	606907,28	5149143,04
42	607664,92	5149342,50
43	608036,91	5149046,88
44	609121,04	5148821,76
45	609725,31	5149522,68
46	610098,27	5149955,29
47	610917,91	5150161,62
48	611829,90	5150391,19
49	614033,16	5149464,11
50	614844,29	5149674,00
51	614333,15	5151421,19
52	614201,01	5151623,99
53	612055,04	5151707,24
54	610527,56	5151766,50
55	609555,48	5152083,13
56	609058,58	5152519,92
57	608158,50	5153311,10
58	607609,24	5153690,90
59	606776,79	5154266,49
60	605810,29	5154934,78
61	605191,01	5155269,95
62	604812,02	5155475,07
63	603740,76	5155743,51
64	603572,69	5155820,27
65	603271,27	5156005,09
66	602979,67	5156044,90
67	602748,15	5156257,11
68	602506,21	5156275,65
69	602211,80	5156447,36
70	601832,43	5156551,90
71	601693,80	5156664,25
72	601288,43	5156742,04
73	601060,07	5156734,37
74	600852,77	5156788,59
75	600833,78	5156873,41
76	600422,72	5157118,41
77	598196,31	5158435,27

78	597532,70	5156470,01
79	595494,20	5156062,05
80	595526,96	5156635,92
81	595564,80	5156853,81
82	595534,35	5157001,46
83	595369,96	5157407,87
84	595217,94	5157344,45
85	594982,65	5156991,19
86	594822,72	5156738,70
87	594517,16	5157191,05
88	591046,23	5159378,69
89	587949,71	5161392,26
90	586981,89	5161057,78
91	586647,53	5160739,47
92	585024,19	5160679,08
93	583986,49	5161250,14
94	582979,07	5160557,33
95	582824,08	5160787,22
96	582089,60	5160631,20
97	581948,61	5160344,50
98	582018,24	5160162,33
99	582722,59	5160081,62
100	583201,23	5159343,49
101	583743,12	5158507,80
102	583682,02	5157224,92
103	583936,19	5156899,52
104	584012,18	5156829,90
105	584530,04	5156328,88
106	585644,00	5154685,96
107	586516,54	5153721,08
108	587038,18	5149451,60
109	587615,40	5149856,18
110	589020,84	5149561,68
111	589751,29	5149234,54
112	589989,95	5149069,16
113	590307,37	5148904,91
114	590646,31	5148808,47
115	590925,00	5148598,66
116	591366,08	5148441,80
117	591593,82	5148253,76
118	591720,30	5148064,27
119	597952,87	5149334,82
120	600077,61	5149472,09
121	601777,36	5149035,04
122	602021,48	5148880,99
123	602599,66	5148973,66
124	603134,69	5148936,30
125	603533,74	5148964,51
126	603785,50	5149063,75
127	604151,05	5149074,61
128	604425,47	5149162,93
129	604712,27	5149172,66
130	604971,91	5149114,48
131	605180,51	5149083,70
40	605886,79	5148874,39
132	592783,52	5189138,68
133	592314,06	5189877,25
134	590700,25	5190804,65
135	590755,55	5191205,86
136	590617,34	5191638,38
137	590935,72	5191885,83
138	590653,40	5192199,25
139	589431,28	5190065,00
140	589249,40	5189471,95
141	589346,82	5189344,54
142	589688,08	5189680,64
143	590351,96	5190012,44
144	590409,34	5190271,17
145	590547,61	5190564,98
146	592150,08	5189769,52
147	592671,87	5189054,26
132	592783,52	5189138,68
148	576459,43	5162007,46
149	576625,10	5162233,25
150	576530,89	5162487,25
151	577530,96	5164535,97
152	577565,58	5166150,90
153	577810,34	5166310,89
154	578094,81	5167231,19
155	578539,49	5167229,31
156	578510,46	5167533,64
157	578261,24	5167686,60
158	578335,22	5168289,66
159	578670,88	5169002,81
160	579097,62	5169166,99
161	579142,79	5169464,16
162	579634,86	5169602,96
163	580011,79	5170413,42
164	580171,69	5171505,92
165	579519,69	5172513,69

166	578787,65	5173222,03
167	578496,54	5173956,63
168	578195,36	5174010,30
169	578008,95	5174300,11
170	577883,22	5175184,27
171	577985,12	5175348,68
172	577877,92	5175555,74
173	577909,01	5176573,20
174	578052,49	5177025,06
175	578091,50	5177488,45
176	577822,00	5177647,59
177	577659,01	5177195,43
178	577781,04	5176864,68
179	577643,56	5175995,72
180	577265,07	5176029,44
181	577267,75	5175840,41
182	577628,93	5175650,00
183	577655,72	5175141,90
184	577803,62	5174824,55
185	577834,13	5174055,75
186	578003,72	5173588,83
187	577584,11	5173309,01
188	577562,35	5173157,16
189	578023,81	5172845,25
190	578092,31	5172622,24
191	578289,00	5172569,05
192	578400,13	5172626,62
193	578605,87	5172592,23
194	579166,62	5171819,19
195	579135,36	5171365,64
196	579263,75	5170961,57
197	578389,53	5168829,95
198	578004,30	5168164,90
199	577612,76	5167936,00
200	577569,79	5167665,51
201	577371,38	5167273,09
202	577359,19	5166502,98
203	577317,57	5165843,78
204	577263,92	5165359,39
205	577229,88	5165145,57
206	577186,43	5164940,85
207	577255,94	5164809,62
208	577257,11	5164727,60
209	577208,26	5164640,32
210	577214,04	5164553,80
211	577137,62	5164484,36

212	577129,87	5164388,53
213	577017,33	5164295,78
214	576981,80	5164231,47
215	576891,02	5164156,19
216	576833,12	5164064,22
217	576838,39	5164014,15
218	576756,69	5163994,76
219	576735,02	5163916,98
220	576685,64	5163866,13
221	576617,35	5163865,17
222	576563,67	5163754,21
223	576491,99	5163671,15
224	576529,40	5163603,33
225	576543,64	5163562,52
226	576499,73	5163447,95
227	576067,83	5163296,62
228	575699,84	5163000,47
229	575398,57	5162806,09
230	575379,49	5162433,99
231	576343,43	5162250,86
148	576459,43	5162007,46
232	590374,26	5182351,25
233	590406,31	5182534,41
234	590306,60	5182677,90
235	590272,44	5182863,29
236	590216,24	5182893,40
237	590138,41	5182984,26
238	590094,44	5183194,69
239	590040,10	5183250,61
240	589820,36	5183284,65
241	589665,06	5183393,33
242	589577,94	5183492,88
243	589591,28	5183619,09
244	589662,54	5183746,12
245	589714,52	5183812,38
246	589787,53	5183818,46
247	589944,97	5183734,41
248	590038,84	5183779,85
249	590074,65	5183918,98
250	589994,38	5184024,94
251	589844,83	5184041,06
252	589763,70	5184075,19
253	589707,50	5184127,31
254	589651,88	5184258,70
255	589513,09	5184478,35

256	589497,15	5184562,84
257	589507,32	5184813,94
258	589475,10	5184872,50
259	589364,02	5184908,87
260	589273,17	5184968,19
261	589257,08	5185125,55
262	589278,84	5185299,03
263	589241,15	5185370,69
264	589111,29	5185464,61
265	589082,48	5185539,80
266	589088,39	5185655,82
267	589145,27	5185732,23
268	589389,85	5185899,54
269	589477,66	5186104,94
270	589538,30	5186297,00
271	589432,08	5186295,83
272	589098,08	5186212,92
273	588996,47	5186269,46
274	588962,77	5186334,47
275	588975,91	5186431,02
276	589012,95	5186511,01
277	589078,04	5186557,91
278	589099,82	5186621,22
279	589150,61	5186685,59
280	589226,08	5186714,72
281	589526,89	5186672,80
282	589594,54	5186708,53
283	589665,73	5186805,30
284	589694,69	5186856,87
285	589606,67	5186982,79
286	589374,69	5187173,43
287	589301,67	5187324,63
288	589280,71	5187478,65
289	589327,06	5187632,10
290	589418,70	5187746,74
291	588607,32	5187636,88
292	588292,02	5187214,38
293	588104,53	5186983,84
294	587828,07	5186979,90
295	587539,25	5187018,42
296	587299,65	5187041,59
297	586692,54	5187018,57
298	586073,59	5186956,23
299	585822,04	5186875,25
300	585532,90	5186896,91
301	585909,20	5183959,87

302	587185,24	5182859,86
303	587888,69	5183483,84
304	588381,77	5183490,88
305	589425,17	5182562,98
306	589461,03	5182355,20
307	589711,92	5182435,52
232	590374,26	5182351,25
308	586348,27	5165032,78
309	586304,59	5165899,63
310	585514,24	5166212,64
311	584977,55	5165969,84
312	585176,37	5165221,57
308	586348,27	5165032,78
313	592436,33	5179469,81
314	592389,36	5179781,02
315	592431,17	5179942,28
316	592373,62	5180221,83
317	592269,15	5180478,67
318	592140,95	5180631,21
319	592046,24	5180645,61
320	591980,04	5180609,96
321	591940,50	5180549,58
322	591932,63	5180439,21
323	591896,09	5180350,48
324	591783,29	5180307,91
325	591660,76	5180284,12
326	591527,92	5180320,02
327	591413,15	5180416,05
328	591324,57	5180297,80
329	591417,28	5180215,16
330	591541,17	5180087,15
331	591735,12	5179860,90
332	591813,80	5179694,08
333	591864,75	5179564,27
334	592358,61	5179472,85
313	592436,33	5179469,81
335	603077,52	5175259,14
336	600853,10	5175436,39
337	600572,19	5175925,58
338	600245,95	5176025,04
339	600175,61	5175928,37
340	597986,43	5176517,58
341	597814,38	5175495,44

342	596408,14	5175946,00
343	596112,08	5176022,24
344	595527,07	5177355,99
345	595351,61	5177509,41
346	595243,13	5177495,27
347	595102,70	5177401,92
348	594908,08	5177301,76
349	594851,11	5177486,15
350	594750,81	5177525,28
351	594706,82	5177549,62
352	594656,01	5177614,41
353	594625,03	5177819,90
354	594638,62	5177960,50
355	594080,01	5179080,27
356	593656,98	5178968,00
357	593543,53	5179478,21
358	593117,07	5178734,96
359	593607,48	5178316,55
360	593966,15	5177529,77
361	593199,74	5177132,54
362	592365,97	5176433,70
363	591306,91	5175251,10
364	590987,07	5174749,06
365	590999,52	5174353,98
366	590713,07	5173900,12
367	590803,38	5173750,69
368	590307,38	5172181,36
369	590251,33	5171812,57
370	590419,38	5171494,67
371	590053,64	5170059,15
372	587481,32	5171273,30
373	587019,78	5171576,08
374	586286,29	5171960,24
375	585424,59	5172805,18
376	585352,06	5173560,85
377	584583,31	5173881,90
378	584345,28	5173793,56
379	584138,89	5173651,64
380	584793,03	5173257,06
381	585202,96	5172507,95
382	585648,93	5171655,92
383	586221,05	5171444,92
384	586505,58	5170990,08
385	586238,02	5170742,89
386	586372,76	5170557,07
387	586610,13	5170483,98
388	587138,10	5170505,43
389	589335,85	5169859,07
390	589444,19	5169649,86
391	589727,85	5169746,87
392	590174,96	5169373,60
393	590888,08	5169202,79
394	590913,39	5169084,99
395	591025,24	5168973,18
396	591165,27	5168984,63
397	591275,89	5169069,71
398	591406,55	5169076,30
399	591609,89	5168954,75
400	591758,93	5168887,58
401	592118,38	5168865,92
402	592128,75	5168816,11
403	591954,50	5168649,36
404	591906,61	5168584,10
405	591902,96	5168508,43
406	592010,20	5168388,67
407	592050,60	5168318,35
408	592861,39	5168518,51
409	595480,55	5169469,57
410	597177,25	5171776,12
411	597617,86	5171646,74
412	601710,46	5171926,40
413	602197,58	5172856,54
414	603015,89	5174698,27
335	603077,52	5175259,14
415	582938,12	5173587,19
416	582696,07	5174271,53
417	582634,71	5174854,92
418	582471,49	5174868,92
419	582189,14	5174090,23
420	581829,36	5173595,84
421	581370,62	5173752,37
422	580948,46	5174203,00
423	580810,73	5174143,96
424	581441,17	5173378,29
425	581286,89	5172764,51
426	581509,16	5172612,76
427	581892,21	5173189,03
415	582938,12	5173587,19

.»;

93) приложение 94 дополнить картографическим и координатным описанием границ муниципального образования «Целинное» в Еравнинском районе в следующей редакции:

«Картографическое описание границ муниципального образования «Целинное» в Еравнинском районе

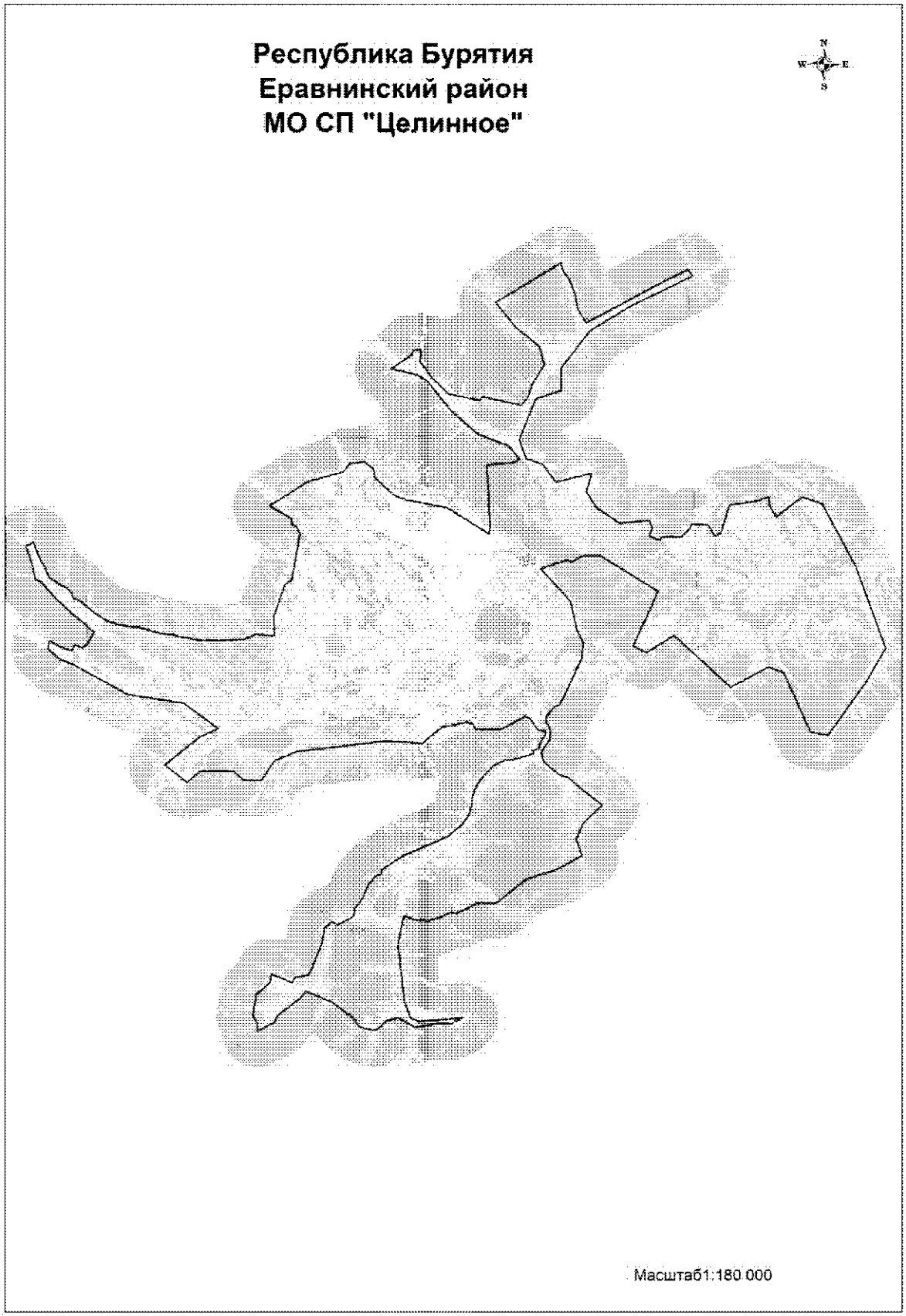

Координатное описание границ муниципального образования «Целинное» в Еравнинском районе

Каталог координат характерных точек МО СП «Целинное»

№ п/п	X	Y
1	636321,42	5308273,90
2	636211,92	5308221,95
3	636082,82	5308281,02
4	635995,50	5308294,79
5	635962,17	5308315,34
6	635827,35	5308356,49
7	635764,54	5308381,88
8	635396,66	5308669,10
9	634571,37	5308969,21
10	633810,81	5309103,88
11	633570,35	5309204,42
12	632957,58	5309583,22
13	634021,28	5311644,81
14	634895,96	5313328,28
15	635822,68	5315260,89
16	635476,08	5315515,88
17	634699,35	5313882,53
18	633891,66	5312122,19
19	632512,54	5309779,32
20	630478,81	5308167,48
21	629217,18	5308136,22
22	628782,36	5306707,24
23	626527,59	5305774,92
24	625476,42	5306139,55
25	625158,02	5307038,05
26	624155,71	5307769,32
27	624610,98	5309782,89
28	623601,53	5309446,07
29	622732,85	5309978,51
30	621821,49	5311257,81
31	621944,98	5312925,72
32	621522,19	5313074,74
33	621095,57	5312903,13
34	620854,91	5313463,34
35	621023,09	5313631,24
36	621003,59	5314662,77
37	621471,22	5315163,99
38	621723,37	5315271,71
39	621664,36	5316180,04
40	621048,91	5316522,38
41	621196,48	5316875,66
42	622731,73	5317388,51
43	622952,91	5318994,89
44	623158,24	5319578,04
45	622671,63	5319604,05
46	622027,85	5319960,85
47	622302,04	5320296,09
48	622473,25	5320525,59
49	622791,54	5320952,19
50	623116,93	5321436,32
51	622747,28	5322510,75
52	619259,23	5324329,90
53	614686,02	5325925,39
54	612879,16	5324860,23
55	609903,69	5322663,74
56	610087,85	5321691,15
57	613406,56	5320242,08
58	613720,20	5319421,12
59	612639,00	5317288,99
60	615556,37	5314213,06
61	614636,28	5312671,70
62	614990,64	5311931,75
63	618008,36	5313358,28
64	620061,86	5310145,43
65	620057,23	5309266,74
66	619711,24	5308572,68
67	619834,84	5308360,75
68	619362,03	5306842,64
69	618152,06	5307950,86
70	617557,43	5308470,87
71	615895,76	5308829,52
72	615211,21	5309169,97
73	614415,90	5309075,38
74	612194,53	5308028,95
75	611811,32	5307764,87
76	611670,02	5307488,57
77	611097,93	5307017,00
78	610763,01	5307072,37
79	610701,43	5307168,81
80	610359,14	5307259,65
81	609864,28	5307212,64

82	609177,92	5306734,56
83	608679,26	5306866,63
84	607913,75	5307708,55
85	607807,92	5308097,08
86	607777,48	5308231,82
87	607218,83	5308821,49
88	606201,37	5310096,31
89	605296,89	5309063,87
90	604331,13	5308620,19
91	603417,59	5308916,98
92	602672,73	5307521,28
93	602170,63	5305832,58
94	600849,27	5304104,50
95	600884,21	5303118,62
96	600313,92	5301903,87
97	600367,65	5301607,61
98	599878,12	5300299,54
99	599980,17	5300084,43
100	599948,81	5299681,77
101	600224,22	5299023,61
102	599858,93	5298889,04
103	598962,41	5298701,08
104	598530,03	5298651,57
105	595510,45	5298945,49
106	594559,95	5299265,32
107	594371,17	5299744,33
108	594508,04	5302141,63
109	594195,26	5301520,52
110	594235,90	5300915,25
111	594036,35	5299526,09
112	594563,33	5298590,78
113	594428,33	5297929,22
114	594121,52	5297645,29
115	593875,43	5297267,10
116	594107,02	5296413,19
117	594485,37	5296182,77
118	594805,73	5295855,48
119	594807,72	5295716,35
120	594931,09	5295696,69
121	595062,75	5295468,42
122	595483,01	5294943,59
123	596130,39	5293480,06
124	595771,28	5293209,71
125	594799,88	5291886,71
126	594389,38	5291694,17
127	593969,36	5290768,04
128	594369,21	5290773,75
129	594826,07	5290520,24
130	595983,80	5290743,46
131	596613,09	5291485,88
132	597097,74	5291619,50
133	596596,65	5292706,09
134	596887,19	5292896,94
135	597023,32	5293632,31
136	597274,27	5293795,92
137	598829,80	5294433,27
138	599598,60	5294561,95
139	599951,47	5294978,91
140	599776,29	5295300,07
141	600159,59	5296058,76
142	600328,59	5296220,56
143	600681,05	5296255,04
144	601164,24	5296656,62
145	602053,70	5297063,98
146	602157,05	5297241,99
147	602384,99	5297345,29
148	602573,92	5297754,44
149	602802,63	5297804,79
150	603560,19	5299003,75
151	604588,49	5301478,84
152	605260,66	5302325,96
153	605697,42	5302631,47
154	606240,35	5302833,76
155	606609,16	5302855,09
156	607137,77	5303012,30
157	607464,44	5303174,08
158	607911,97	5303525,74
159	608450,17	5304057,17
160	608581,52	5304283,50
161	608762,62	5304690,11
162	608793,65	5305203,85
163	609112,90	5306297,79
164	609243,66	5306326,61
165	609322,02	5306352,93
166	609301,59	5306459,73
167	609367,32	5306489,02
168	609391,43	5306564,96
169	609383,93	5306597,28
170	609517,91	5306651,63
171	609643,94	5306675,28
172	609793,55	5306739,42
173	609921,13	5306794,39

174	610055,27	5306944,36
175	610157,10	5307010,33
176	610272,56	5306985,41
177	610365,33	5307000,02
178	610397,65	5306597,50
179	611028,59	5306154,24
180	611187,51	5305877,54
181	610493,84	5304543,49
182	610512,53	5303114,91
183	610838,24	5302956,69
184	610921,11	5302644,21
185	610725,10	5301733,07
186	610679,50	5301268,46
187	609780,55	5300149,37
188	609935,25	5298098,02
189	609400,34	5293136,93
190	608935,44	5291935,17
191	607870,08	5291188,40
192	607863,40	5290195,51
193	608351,33	5289679,97
194	608378,22	5287785,44
195	607793,16	5287055,99
196	608771,76	5285836,84
197	610269,34	5287770,70
198	610768,58	5288822,69
199	612201,70	5286941,60
200	612715,74	5283866,78
201	613188,27	5283025,47
202	614452,30	5280796,43
203	614718,52	5280115,88
204	615304,64	5279482,66
205	615743,18	5279522,21
206	615369,66	5280233,30
207	615180,07	5280786,66
208	615508,81	5280962,45
209	615332,06	5281366,26
210	615562,98	5281658,29
211	616200,84	5282031,67
212	617345,62	5280731,44
213	618138,22	5279904,04
214	619041,63	5279136,63
215	619173,32	5278820,41
216	620020,21	5278652,22
217	621033,26	5278306,21
218	621223,03	5278736,65
219	621003,48	5278815,36
220	620561,67	5278967,76
221	620167,81	5279153,06
222	619934,43	5279308,45
223	619547,09	5279454,09
224	619275,19	5279575,27
225	618881,08	5280165,05
226	618622,70	5280591,65
227	618435,24	5280784,40
228	618106,69	5280905,92
229	617958,70	5281230,81
230	617274,69	5282055,04
231	616858,92	5282662,97
232	616626,14	5283302,21
233	616459,87	5284103,05
234	616421,07	5284542,20
235	616397,12	5284694,28
236	616231,25	5285134,63
237	616092,51	5285706,02
238	615983,25	5286438,79
239	615858,07	5286840,10
240	615729,36	5287590,48
241	615633,93	5288075,84
242	615624,22	5288754,18
243	615689,64	5290362,82
244	615946,55	5290956,50
245	615842,89	5292016,98
246	616921,60	5292003,59
247	618667,00	5292648,09
248	618971,08	5293035,93
249	621496,32	5293526,45
250	621903,13	5293311,93
251	621970,64	5293083,35
252	622376,74	5293051,91
253	623062,90	5291841,96
254	623826,46	5293091,87
255	624388,27	5294014,39
256	624893,60	5295971,36
257	625335,16	5296323,13
258	625431,93	5297181,35
259	625439,92	5297130,67
260	625026,04	5297661,73
261	624568,47	5297698,72
262	623545,92	5298801,93
263	623299,87	5299410,18
264	622810,46	5301713,26
265	621341,27	5304018,91

266	621729,23	5304096,17
267	625179,88	5303957,97
268	625254,17	5305379,49
269	625449,52	5305784,74
270	626215,05	5305175,28
271	626614,02	5304132,99
272	626890,19	5303447,24
273	627605,75	5302658,22
274	628149,15	5302069,91
275	628902,29	5301449,66
276	629879,95	5300683,60
277	630219,56	5300139,81
278	630571,91	5298708,82
279	631320,52	5299864,34
280	631556,69	5299921,91
281	631610,91	5300390,09
282	630962,14	5300299,49
283	630106,73	5300923,95
284	629122,80	5301886,12
285	628725,56	5303614,51
286	628937,29	5303758,87
287	628442,60	5305931,41
288	628930,89	5306310,70
289	629543,39	5306501,86
290	630650,92	5307205,07
291	631682,30	5306964,62
292	632752,68	5305670,10
293	634157,11	5304573,27
1	636321,42	5308273,90

.»;

94) приложение 95 дополнить картографическим и координатным описанием границ муниципального образования «Ширингинское» в Еравнинском районе в следующей редакции:

«Картографическое описание границ муниципального образования «Ширингинское» в Еравнинском районе

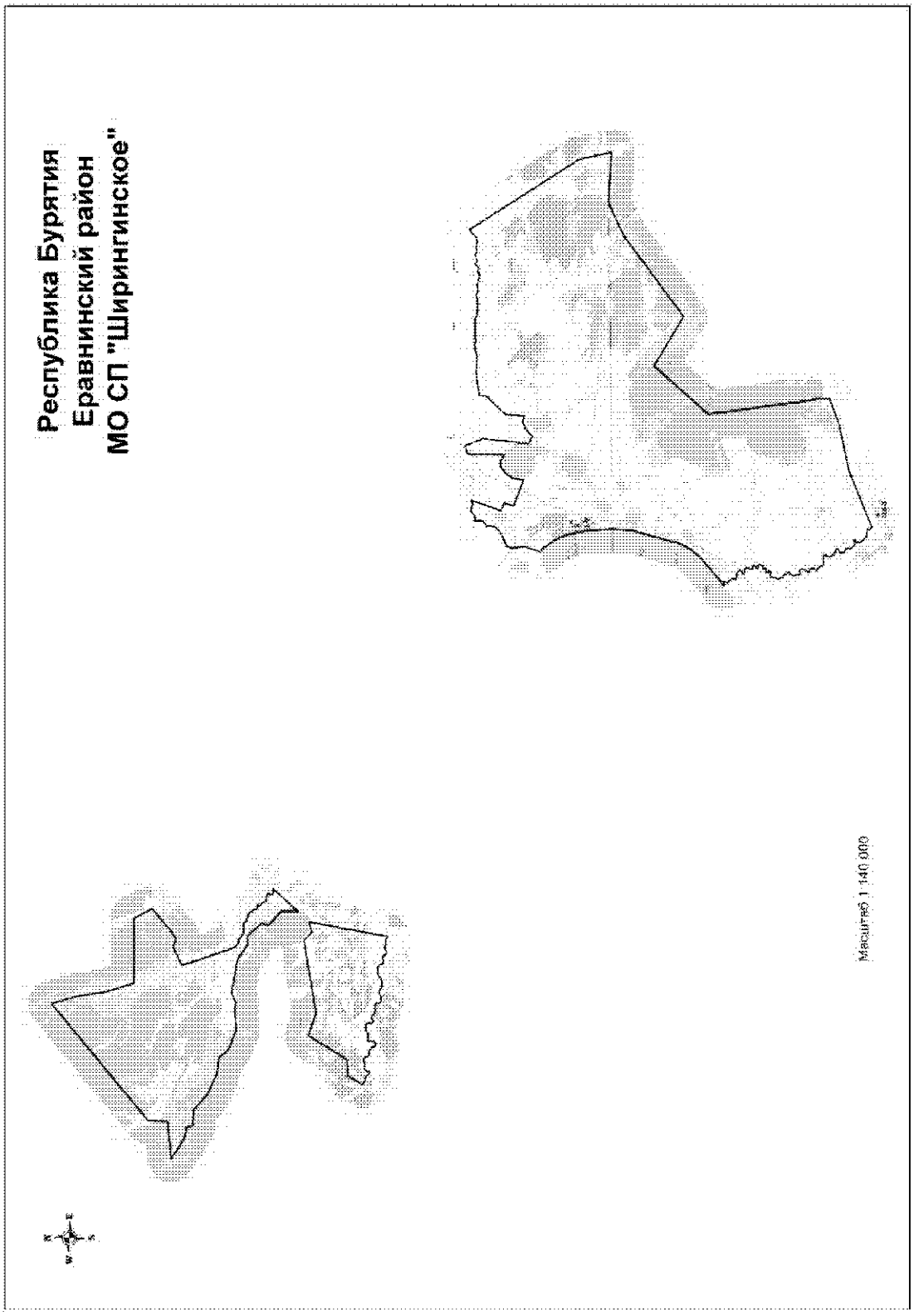

Координатное описание границ муниципального образования «Ширингинское» в Еравнинском районе

Каталог координат характерных точек МО СП «Ширингинское»

№ п/п	X	Y
1	632493,49	5227909,05
2	632491,83	5228025,06
3	632525,98	5228170,58
4	632639,61	5228331,78
5	632637,01	5228513,03
6	632591,05	5228686,43
7	632661,35	5228832,33
8	631383,90	5228350,65
9	631241,39	5228692,82
10	630830,82	5228537,78
11	630390,34	5229667,40
12	630630,60	5229705,27
13	630916,39	5229766,73
14	631143,36	5229930,63
15	631379,68	5230243,83
16	631388,34	5230439,02
17	631222,61	5230768,83
18	632737,55	5230791,10
19	632831,78	5230904,35
20	632869,30	5231162,69
21	632114,52	5231440,68
22	630172,29	5231208,16
23	629999,57	5231495,02
24	630283,34	5231868,25
25	630406,02	5232146,70
26	630310,41	5232383,73
27	631131,41	5232472,39
28	631957,55	5233276,31
29	632241,34	5233310,63
30	632354,23	5234249,02
31	632310,54	5234964,16
32	632406,89	5235454,03
33	632329,45	5235648,32
34	632368,08	5235758,07
35	632356,61	5236556,74
36	632326,82	5236631,03
37	632267,26	5236779,60
38	632265,12	5236928,98
39	632233,43	5237135,42
40	632283,38	5237256,82
41	632252,86	5237382,82
42	632302,80	5237599,09
43	632218,21	5237784,61
44	632221,78	5237852,98
45	632256,03	5238003,76
46	632255,86	5238087,55
47	632189,67	5238190,23
48	632188,09	5238300,29
49	632148,05	5238383,91
50	632146,37	5238489,21
51	632210,05	5238561,37
52	632228,45	5238632,87
53	632188,22	5238729,43
54	632187,48	5238781,25
55	632315,51	5238880,22
56	632308,19	5238938,40
57	632255,12	5239028,30
58	632266,87	5239112,66
59	632272,04	5239203,41
60	632322,31	5239307,75
61	632245,53	5239439,55
62	632279,28	5239651,83
63	632230,91	5239816,89
64	632264,28	5240056,79
65	632454,85	5240243,72
66	632567,50	5240393,93
67	627830,57	5243321,31
68	626427,42	5243624,39
69	626598,31	5241454,30
70	625949,70	5240025,35
71	623453,59	5236543,67
72	624753,60	5234449,55
73	622451,53	5232362,16
74	618140,59	5232881,93
75	617743,66	5232963,44
76	617266,76	5232964,43
77	616861,39	5231793,42

78	616497,01	5229942,64
79	616418,42	5229669,78
80	615531,28	5227408,20
81	615686,89	5227315,46
82	615711,89	5227357,40
83	615721,25	5227294,99
84	615755,85	5227225,83
85	615749,21	5227187,29
86	615762,86	5227072,17
87	615775,85	5226981,38
88	615850,52	5226941,08
89	615904,84	5226875,61
90	615946,06	5226831,32
91	616019,12	5226800,32
92	616083,33	5226790,55
93	616167,27	5226778,79
94	616226,39	5226826,66
95	616261,87	5226884,86
96	616300,18	5226893,96
97	616311,47	5226851,40
98	616293,29	5226778,46
99	616276,85	5226733,34
100	616290,36	5226684,37
101	616346,96	5226610,40
102	616409,61	5226559,99
103	616496,16	5226514,01
104	616551,53	5226525,49
105	616611,25	5226530,61
106	616643,65	5226505,43
107	616687,89	5226448,08
108	616727,44	5226371,70
109	616799,39	5226347,35
110	616891,76	5226344,14
111	616937,67	5226361,09
112	616955,34	5226391,20
113	616961,56	5226461,89
114	616976,63	5226484,74
115	616996,11	5226513,98
116	617074,95	5226507,87
117	617101,09	5226452,13
118	617116,76	5226369,08
119	617163,59	5226321,79
120	617240,61	5226252,30
121	617327,49	5226189,28
122	617401,77	5226184,91
123	617495,38	5226220,64

124	617541,87	5226261,13
125	617552,56	5226273,06
126	617560,67	5226275,97
127	617611,44	5226255,06
128	617633,52	5226224,10
129	617634,49	5226156,76
130	617635,42	5226091,84
131	617617,06	5226031,44
132	617610,78	5225966,42
133	617616,71	5225887,12
134	617658,53	5225820,37
135	617743,44	5225766,26
136	617825,94	5225740,24
137	617880,67	5225737,59
138	617884,62	5225700,05
139	617874,97	5225658,85
140	617868,72	5225617,72
141	617893,03	5225590,70
142	617937,51	5225587,93
143	617981,15	5225643,27
144	618035,18	5225688,51
145	618093,25	5225692,75
146	618159,29	5225683,62
147	618224,41	5225670,86
148	618252,21	5225640,48
149	618242,49	5225602,72
150	618215,83	5225554,45
151	618229,84	5225530,71
152	618274,27	5225531,35
153	618358,97	5225583,87
154	618423,12	5225639,52
155	618504,83	5225661,20
156	618576,36	5225679,32
157	618627,82	5225666,39
158	618649,05	5225615,38
159	618629,52	5225546,70
160	618627,04	5225481,68
161	618665,37	5225430,93
162	618747,53	5225421,84
163	618849,91	5225433,57
164	618905,13	5225396,73
165	618939,82	5225375,71
166	618994,62	5225432,77
167	619051,07	5225492,69
168	619118,87	5225552,65
169	619215,11	5225496,86

170	619315,09	5225436,73
171	619378,96	5225327,78
172	619471,09	5225306,71
173	619585,34	5225233,49
174	619617,15	5225250,87
175	619648,50	5225280,03
176	619683,73	5225331,15
177	619744,77	5225343,79
178	619776,39	5225325,91
179	619869,74	5225346,93
180	619900,52	5225367,68
181	619913,18	5225401,34
182	619896,60	5225475,24
183	619885,77	5225563,56
184	619903,29	5225591,32
185	619921,00	5225605,91
186	619982,13	5225592,45
187	619982,80	5225545,82
188	620021,84	5225523,66
189	620068,37	5225527,92
190	620092,89	5225567,72
191	620075,00	5225732,46
192	620106,94	5225755,63
193	620186,76	5225687,43
194	620216,44	5225701,01
195	620228,04	5225725,09
196	620194,19	5225837,00
197	620269,16	5225858,39
198	620336,06	5225896,40
199	620390,11	5225876,84
200	620439,70	5225834,52
201	620442,18	5225744,87
202	620465,25	5225718,90
203	620516,22	5225747,13
204	620522,91	5225809,43
205	620630,62	5225881,50
206	620665,71	5225767,23
207	620646,31	5225703,57
208	620678,90	5225680,13
209	620742,38	5225694,10
210	620806,21	5225742,85
211	620841,84	5225773,24
212	620920,71	5225773,18
213	620994,07	5225657,07
214	620983,55	5225593,58
215	621019,84	5225551,60

216	621039,23	5225502,56
217	621080,03	5225499,75
218	621100,02	5225528,95
219	621100,50	5225613,97
220	621135,87	5225634,86
221	621189,63	5225678,14
222	621227,33	5225654,89
223	621264,72	5225653,72
224	621260,54	5225590,77
225	621301,84	5225553,95
226	621330,39	5225459,14
227	621367,75	5225265,29
228	621547,31	5225309,58
229	621560,85	5225303,05
230	621574,21	5225259,14
231	621664,09	5225249,55
232	621678,06	5225222,54
233	621706,91	5225125,27
234	621775,07	5225117,74
235	621876,12	5225188,98
236	621908,47	5225186,05
237	621873,55	5225011,90
238	621909,46	5224998,80
239	621987,79	5225112,27
240	622008,15	5225194,42
241	622116,81	5225323,16
242	622336,96	5225574,97
243	622833,14	5226192,53
244	623259,55	5226568,06
245	623599,56	5226765,69
246	623960,46	5226938,89
247	624141,36	5226938,89
248	624485,49	5227045,05
249	624789,65	5227147,93
250	625088,05	5227225,98
251	625518,60	5227355,08
252	625778,08	5227436,76
253	625925,33	5227438,87
254	626324,58	5227475,35
255	626656,21	5227537,39
256	626869,97	5227490,86
257	627483,93	5227461,66
258	627804,52	5227427,70
259	628198,29	5227370,21
260	628681,81	5227235,49
261	628935,40	5227130,27

262	629205,10	5226994,66
263	629464,03	5226823,21
264	629614,42	5226721,68
265	629691,64	5226601,28
266	629725,39	5226596,59
267	629733,43	5226578,11
268	630365,95	5226790,87
269	630985,44	5226749,76
270	631157,39	5226822,75
271	631225,47	5226990,40
272	631318,05	5227235,35
273	631455,66	5227468,12
274	631640,17	5227657,23
275	631786,58	5227723,45
276	632010,69	5227733,06
277	632174,74	5227908,52
278	632283,09	5227948,54
279	632398,93	5227911,74
1	632493,49	5227909,05
280	640299,28	5211327,49
281	641010,35	5211373,69
282	641565,38	5210770,37
283	641888,41	5210839,72
284	642507,12	5210309,23
285	642476,34	5209949,25
286	642917,63	5209356,98
287	642972,76	5209061,97
288	643191,45	5207906,06
289	643032,46	5207465,06
290	643078,92	5207192,49
291	643028,14	5206264,05
292	643400,18	5205426,63
293	643763,49	5205158,55
294	643884,50	5204417,96
295	644340,69	5203513,60
296	644899,04	5202908,70
297	644948,05	5202253,01
298	645215,58	5202138,02
299	645301,35	5201713,75
300	645885,30	5200833,75
301	646009,44	5202431,22
302	646858,58	5202483,42
303	650897,46	5207542,80
304	649878,60	5207832,62
305	648638,18	5208007,68

306	647362,53	5208355,61
307	647332,57	5211146,44
308	646542,32	5211541,34
309	645708,89	5210517,29
310	645526,70	5210263,12
311	645663,37	5209882,29
312	645313,67	5209111,70
313	644764,82	5209264,18
314	643675,71	5209627,15
315	643164,65	5209791,99
316	643039,65	5209849,49
317	642948,96	5209912,76
318	642934,00	5209967,67
319	642855,97	5210026,41
320	642857,78	5210227,57
321	642763,89	5210296,00
322	642651,08	5210473,95
323	642660,46	5210697,74
324	642636,26	5210866,58
325	642487,87	5210980,34
326	642548,55	5211033,20
327	642463,71	5211109,54
328	642412,46	5211295,86
329	642346,80	5211370,52
330	642288,74	5211355,50
331	642172,23	5211462,52
332	642077,82	5211456,43
333	642027,69	5211655,75
334	641951,00	5211621,57
335	641894,26	5211625,47
336	641848,41	5211746,11
337	641708,24	5211769,31
338	641661,42	5211825,32
339	641617,58	5212105,32
340	641531,12	5212124,29
341	641454,73	5212069,62
342	641393,18	5212078,20
343	641370,86	5212205,45
344	641368,26	5212341,88
280	640299,28	5211327,49
345	639946,07	5206011,40
346	639601,45	5206971,29
347	640082,37	5210104,24
348	639745,10	5210421,47
349	639845,75	5210884,56

350	636507,31	5210212,44
351	636585,31	5210046,59
352	636587,80	5209873,37
353	636628,68	5209768,44
354	636615,75	5209681,63
355	636571,17	5209605,38
356	636556,78	5209510,67
357	636584,50	5209444,91
358	636710,33	5209368,27
359	636726,78	5209298,89
360	636700,12	5209180,39
361	636696,95	5209071,67
362	636896,31	5208965,21
363	636924,88	5208884,34
364	636946,27	5208601,14
365	636925,15	5208536,25
366	636811,84	5208419,64
367	636749,23	5208283,29
368	636754,96	5208103,82
369	636882,49	5207888,29
370	636885,44	5207792,26
371	636843,76	5207733,36
372	636804,07	5207644,58
373	636810,17	5207439,92
374	636877,41	5207365,91
375	637008,09	5207367,16
376	637077,27	5207267,33
377	637102,10	5206963,71
378	637203,06	5206828,11
379	637235,14	5206803,38
380	637242,53	5206726,29
381	637163,61	5206629,10
382	637171,08	5206547,30
383	637239,36	5206508,91
384	637419,03	5206523,14
385	637476,12	5206474,50
386	637484,26	5206236,77
387	637381,46	5206046,29
388	637384,00	5205869,92
389	637417,71	5205824,72
390	637412,38	5205756,91
391	637356,03	5205732,49
392	637159,15	5205732,82
393	637084,55	5205662,44
394	637069,06	5205534,63
395	637118,40	5205499,11
396	637231,37	5205491,59
397	637342,28	5205374,73
398	637357,99	5205157,60
399	637434,73	5205083,91
400	637565,23	5205028,28
401	637606,42	5204987,80
402	637603,96	5204920,13
403	637550,32	5204816,99
404	637552,40	5204672,11
405	637570,98	5204584,18
406	637546,72	5204519,25
407	637490,49	5204486,94
408	637361,83	5204452,02
409	637358,31	5204366,92
410	637472,89	5204285,09
411	637642,83	5203879,43
412	638265,73	5204258,77
413	638311,51	5204977,75
345	639946,07	5206011,40

.»;

95) приложение 96 дополнить картографическим и координатным описанием границ муниципального образования «Эгитуйское» в Еравнинском районе в следующей редакции:

«Картографическое описание границ муниципального образования «Эгитуйское» в Еравнинском районе

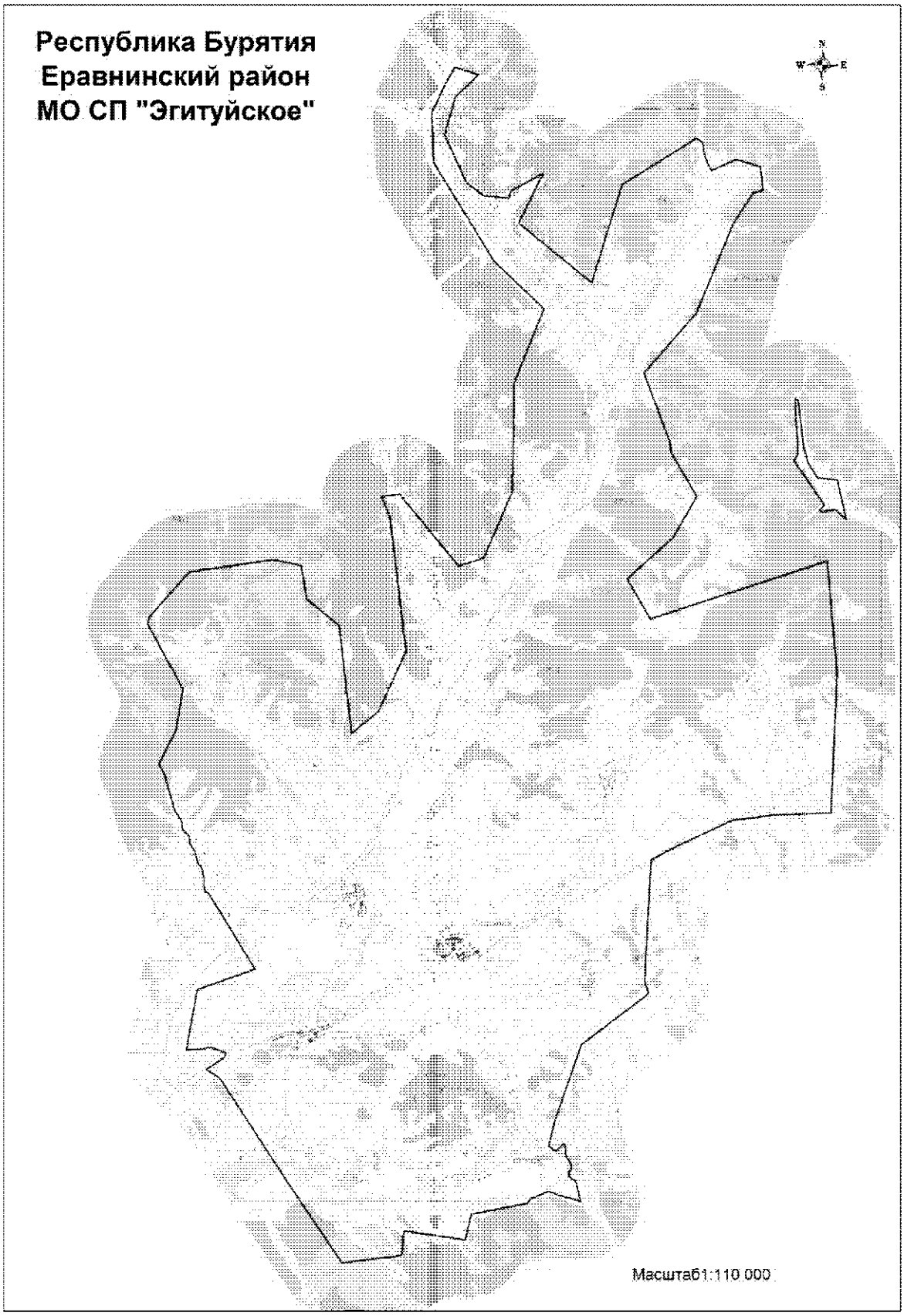

Координатное описание границ муниципального образования «Эгитуйское» в Еравнинском районе

Каталог координат характерных точек МО СП «Эгитуйскос»

№ п/п	X	Y
1	614522,23	5178422,26
2	613169,94	5178703,20
3	613518,37	5178328,24
4	613433,15	5177861,28
5	613501,43	5177800,98
6	613670,48	5177974,99
7	615173,57	5176966,99
8	615452,16	5177110,36
9	617287,82	5177018,21
10	617216,72	5177135,25
11	615636,96	5177293,55
12	615086,42	5177445,36
13	614596,06	5177757,74
1	614522,23	5178422,26
14	605191,01	5155269,95
15	606321,15	5155861,16
16	607727,80	5156132,15
17	609960,41	5154958,40
18	610183,69	5155010,31
19	611704,45	5156386,81
20	612083,09	5159248,35
21	611874,67	5160200,19
22	610721,29	5160369,41
23	609817,08	5161449,03
24	606157,78	5161824,43
25	606867,99	5162729,93
26	608919,48	5163713,70
27	613505,35	5163219,20
28	614166,07	5162959,53
29	614251,26	5163556,88
30	611777,91	5165532,87
31	612037,77	5166394,25
32	614273,29	5167394,95
33	617976,15	5167512,64
34	620457,91	5168559,08
35	622100,46	5166887,24
36	625463,08	5164896,38
37	627167,22	5164838,15
38	627979,49	5165246,57
39	628701,03	5165645,36
40	628434,07	5166450,84
41	627699,18	5165664,65
42	626417,40	5165265,75
43	624778,44	5165994,02
44	624321,63	5166579,64
45	624229,59	5167415,13
46	624484,21	5167509,63
47	625053,99	5168592,76
48	623374,99	5167745,20
49	621318,24	5170193,51
50	624629,27	5171260,88
51	626161,24	5173805,49
52	626087,88	5173951,20
53	626005,09	5174023,61
54	625841,15	5174053,97
55	625685,76	5174059,91
56	625357,20	5174169,68
57	625069,04	5174312,74
58	625433,16	5175143,85
59	625167,96	5175965,94
60	624373,77	5176052,68
61	624288,67	5175716,21
62	623280,21	5175030,11
63	620247,64	5173727,07
64	618232,10	5171922,83
65	615871,91	5172767,15
66	615503,58	5172811,58
67	614018,52	5173645,32
68	612656,84	5172840,08
69	611256,93	5171249,40
70	609883,78	5172015,31
71	611769,18	5178041,56
72	607949,76	5178316,96
73	603216,99	5178049,80
74	603177,76	5176057,65
75	603077,52	5175259,14

76	603015,89	5174698,27
77	602197,58	5172856,54
78	601710,46	5171926,40
79	597617,86	5171646,74
80	597177,25	5171776,12
81	595480,55	5169469,57
82	592861,39	5168518,51
83	592050,60	5168318,35
84	592010,20	5168388,67
85	591902,96	5168508,43
86	591906,61	5168584,10
87	591954,50	5168649,36
88	592128,75	5168816,11
89	592118,38	5168865,92
90	591758,93	5168887,58
91	591609,89	5168954,75
92	591406,55	5169076,30
93	591275,89	5169069,71
94	591165,27	5168984,63
95	591025,24	5168973,18
96	590913,39	5169084,99
97	590888,08	5169202,79
98	590174,96	5169373,60
99	590366,08	5168675,15
100	590513,09	5168289,81
101	590285,41	5167687,81
102	590121,85	5167559,42
103	589777,94	5165661,95
104	588914,92	5165429,04
105	589243,44	5163367,54
106	588417,76	5163276,96
107	588195,49	5161236,89
108	591046,23	5159378,69
109	594517,16	5157191,05
110	594822,72	5156738,70
111	594982,65	5156991,19
112	595217,94	5157344,45
113	595369,96	5157407,87
114	595534,35	5157001,46
115	595564,80	5156853,81
116	595526,96	5156635,92
117	595494,20	5156062,05
118	597532,70	5156470,01
119	598196,31	5158435,27
120	600422,72	5157118,41
121	600833,78	5156873,41
122	600852,77	5156788,59
123	601060,07	5156734,37
124	601288,43	5156742,04
125	601693,80	5156664,25
126	601832,43	5156551,90
127	602211,80	5156447,36
128	602506,21	5156275,65
129	602748,15	5156257,11
130	602979,67	5156044,90
131	603271,27	5156005,09
132	603572,69	5155820,27
133	603740,76	5155743,51
134	604812,02	5155475,07
14	605191,01	5155269,95

.»;

96) приложение 97 дополнить картографическим и координатным описанием границ муниципального образования «Верхнеилькинское» в Заиграевском районе в следующей редакции:

«Картографическое описание границ муниципального образования «Верхнеилькинское» в Заиграевском районе

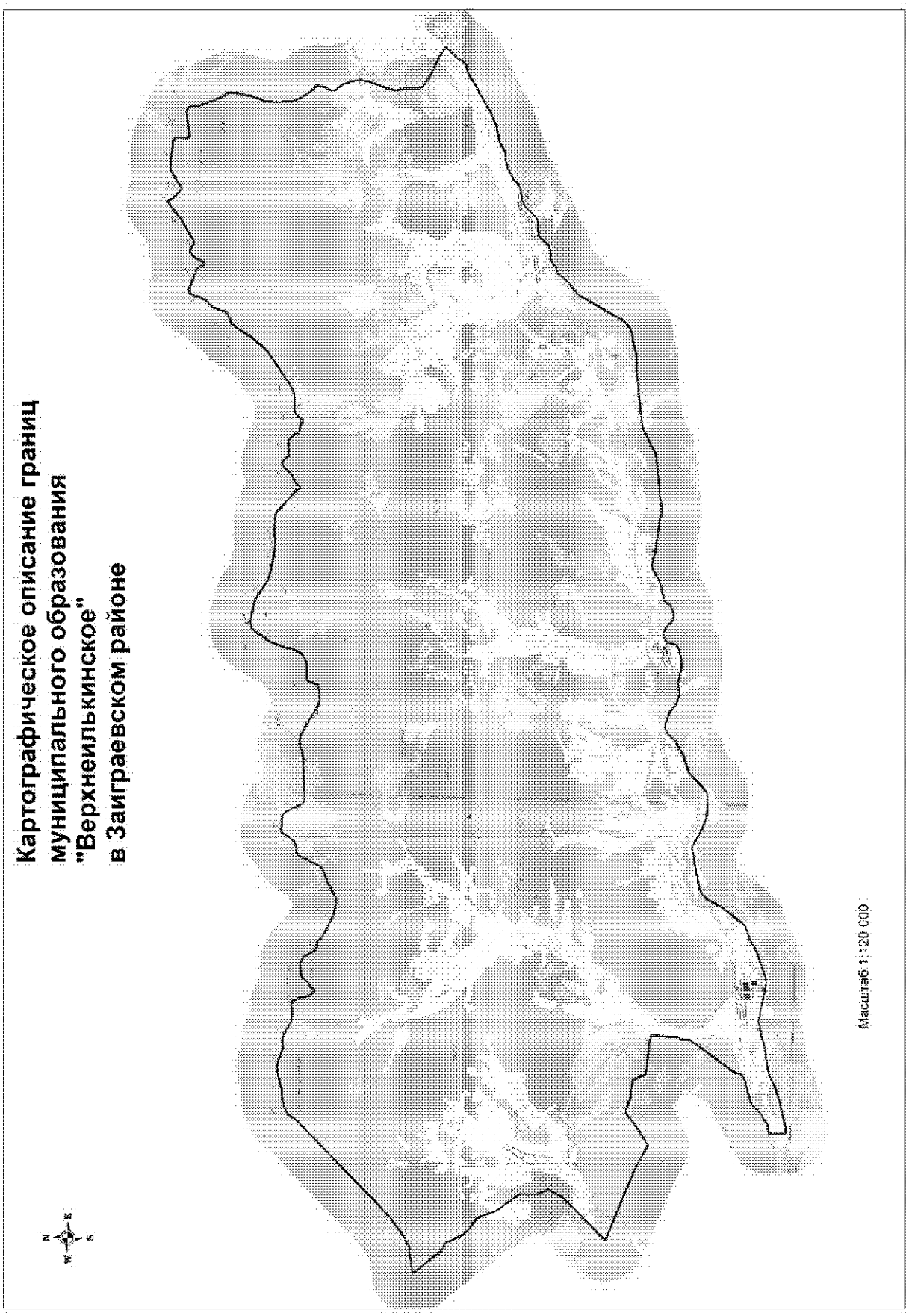

Координатное описание границ муниципального образования «Верхнеилькинское» в Заиграевском районе

Каталог координат
характерных точек МО СП
«Верхнеилькинское»

№ п/п	X	Y
1	533493,37	4235662,30
2	533779,46	4235840,22
3	533925,91	4236055,66
4	534018,43	4236356,94
5	534056,39	4236721,57
6	534255,56	4237430,64
7	534263,30	4237717,34
8	534060,00	4238313,51
9	534096,90	4238638,79
10	534050,26	4238786,32
11	533788,16	4239288,45
12	533770,38	4239671,47
13	533779,49	4239800,61
14	533821,57	4239900,73
15	533725,09	4240077,73
16	533547,33	4240161,29
17	533133,01	4240234,35
18	532936,71	4240464,67
19	533085,60	4240561,92
20	533185,25	4240711,12
21	533432,75	4240918,22
22	533488,34	4241102,35
23	533502,47	4241417,00
24	533397,32	4241689,87
25	533242,20	4241778,45
26	532973,48	4241910,60
27	532917,65	4242051,62
28	532932,69	4242191,85
29	532890,15	4242283,01
30	532780,14	4242375,99
31	532570,63	4242741,69
32	532368,84	4243185,94
33	532281,92	4243508,95
34	532251,52	4243841,68
35	532576,79	4244429,22
36	532775,21	4244902,04
37	532913,61	4245027,70
38	533204,41	4245171,75
39	533608,86	4245357,73
40	533758,51	4245483,07
41	533812,59	4245819,15
42	533871,68	4245924,45
43	534032,59	4246049,50
44	534284,33	4246205,84
45	534348,75	4246299,74
46	534302,40	4246874,83
47	534193,00	4246990,29
48	533893,68	4247155,90
49	533632,65	4247281,08
50	533529,18	4247407,64
51	533604,95	4248963,92
52	533658,97	4249214,50
53	533768,11	4249589,61
54	533728,60	4249793,20
55	533563,58	4250140,82
56	533219,58	4250735,19
57	533053,81	4251054,71
58	533099,98	4251514,78
59	533138,72	4251699,39
60	533536,03	4251829,31
61	533555,48	4251924,42
62	533549,55	4252121,48
63	533600,59	4252553,29
64	533748,56	4252824,97
65	534135,70	4252994,54
66	534418,15	4253037,55
67	534912,41	4253215,48
68	535587,76	4253641,69
69	535652,03	4253729,97
70	535691,83	4253953,93
71	535675,11	4254168,16
72	535605,89	4254396,19
73	535564,95	4254671,84
74	535463,91	4254888,34
75	535210,00	4255277,76

76	535054,87	4255574,49
77	534952,75	4255959,81
78	534867,65	4256558,47
79	534853,05	4256851,41
80	534889,20	4257148,60
81	534887,51	4257919,39
82	534135,22	4258811,73
83	533958,36	4258929,02
84	534136,44	4259064,86
85	534319,66	4259391,85
86	534654,99	4259725,97
87	534670,19	4259871,85
88	534538,90	4260010,41
89	534422,97	4260092,29
90	534433,29	4260266,43
91	534474,15	4260529,75
92	534438,91	4260682,60
93	534285,74	4260844,27
94	534075,45	4260973,71
95	534064,50	4261193,43
96	533928,36	4261360,25
97	533959,04	4261455,06
98	534101,26	4261513,11
99	534253,05	4261717,17
100	534257,76	4261891,45
101	534272,33	4262223,00
102	534359,23	4262524,45
103	534506,31	4262762,40
104	534774,79	4263120,84
105	535295,93	4263877,54
106	535492,23	4264063,52
107	535934,70	4264406,03
108	536558,26	4264788,63
109	536691,07	4264914,44
110	536746,06	4265076,11
111	536876,12	4265308,89
112	537006,64	4265350,38
113	537363,86	4265453,26
114	537612,13	4265688,48
115	537766,82	4265791,19
116	538055,82	4265867,77
117	538250,00	4265975,04
118	538238,90	4266189,14
119	538009,45	4266859,21
120	537916,16	4266946,13
121	537745,79	4266970,98
122	537739,59	4267074,67
123	537800,70	4267170,90
124	538008,38	4267236,19
125	538173,85	4267321,74
126	538279,30	4267476,42
127	538238,73	4267640,68
128	538146,95	4267783,81
129	538144,06	4267885,16
130	538626,78	4268676,66
131	539173,18	4269325,77
132	538918,20	4269467,69
133	538640,28	4269801,53
134	538833,72	4270088,86
135	539069,84	4270498,80
136	539073,64	4270639,36
137	539016,94	4271456,69
138	538938,23	4271666,99
139	538454,27	4271663,17
140	538400,93	4271771,52
141	538482,52	4272292,54
142	538542,39	4272634,13
143	538478,57	4272770,89
144	538385,12	4272852,18
145	538031,53	4272884,23
146	537208,42	4273238,42
147	537109,96	4273342,33
148	536953,29	4273374,70
149	536705,77	4273375,76
150	536043,57	4273230,48
151	535634,53	4273083,99
152	535167,44	4273079,72
153	534696,10	4273126,22
154	534383,84	4273230,28
155	533997,12	4273493,90
156	533794,56	4273701,91
157	533710,99	4273732,31
158	533484,44	4273676,54
159	533227,50	4273537,18
160	533093,47	4273574,57
161	532817,98	4273790,17
162	532410,91	4273924,93
163	532153,36	4273971,27
164	531848,24	4273923,25
165	531410,93	4273771,88
166	530877,60	4273606,23
167	530531,60	4273711,22

168	530329,66	4273733,55
169	530042,64	4273730,04
170	529908,92	4273778,65
171	529631,59	4274134,96
172	529292,41	4274909,28
173	529056,86	4275281,41
174	528975,53	4275213,63
175	528602,08	4274839,39
176	528426,09	4274764,38
177	528284,00	4274627,33
178	528240,47	4274433,52
179	528188,65	4274276,65
180	527916,15	4273875,78
181	527869,14	4273767,18
182	527341,78	4272905,94
183	527113,50	4272389,56
184	526960,50	4271761,99
185	526754,61	4271446,16
186	526735,98	4271159,29
187	526687,10	4270962,84
188	526619,90	4270799,22
189	526456,66	4270500,88
190	526290,11	4270344,00
191	526177,28	4270162,28
192	526116,38	4269751,52
193	525971,01	4269463,87
194	525919,53	4269399,84
195	525731,45	4269278,77
196	525544,27	4269069,77
197	525479,35	4268903,55
198	525470,41	4268618,50
199	525438,74	4268421,24
200	525376,92	4268330,51
201	525082,85	4268098,45
202	525030,74	4267961,89
203	524999,15	4267791,65
204	524998,49	4267594,29
205	524933,82	4267471,07
206	524793,31	4267301,92
207	524717,19	4267071,29
208	524315,83	4266736,24
209	523933,95	4266279,54
210	522230,97	4265371,83
211	522094,02	4265261,13
212	521967,58	4265067,92
213	521936,37	4264979,52
214	521841,28	4264510,07
215	521707,94	4264084,84
216	521707,19	4263525,45
217	521470,09	4261732,41
218	521420,82	4261448,53
219	520920,41	4260514,23
220	520665,59	4258449,45
221	520822,51	4257220,40
222	520862,30	4256833,62
223	520957,90	4256452,38
224	520957,63	4256357,91
225	520938,61	4256290,69
226	520668,31	4255846,24
227	520490,34	4255186,08
228	520462,09	4255124,88
229	520245,93	4254957,48
230	520134,50	4254739,12
231	520111,91	4254542,57
232	520172,88	4254364,69
233	520320,43	4254243,40
234	520454,76	4253971,58
235	520465,40	4253822,89
236	520401,55	4253692,65
237	520275,32	4253583,48
238	520127,32	4253545,90
239	520010,95	4253519,39
240	519935,31	4253445,63
241	519856,68	4253292,45
242	519761,16	4252772,26
243	519781,94	4252572,28
244	519844,71	4252334,07
245	519879,50	4252179,79
246	519819,55	4251709,64
247	519867,58	4251532,35
248	519926,85	4251354,29
249	520160,81	4251036,14
250	520279,67	4250646,57
251	520315,06	4250486,09
252	520266,56	4250330,65
253	520197,39	4250222,26
254	519933,70	4249979,09
255	519585,62	4249428,41
256	519550,62	4249239,90
257	519480,18	4249100,66
258	519443,66	4248924,74
259	519395,29	4248844,02

260	518740,54	4248157,61
261	518709,06	4248075,73
262	518684,11	4247972,38
263	518676,08	4247294,52
264	518712,15	4247162,37
265	518849,90	4246819,70
266	519183,84	4246134,57
267	519192,87	4246006,88
268	518870,15	4244490,63
269	518804,48	4244370,10
270	518562,74	4244172,27
271	518196,56	4243990,40
272	518033,79	4243898,82
273	517660,64	4243634,36
274	517200,80	4243278,86
275	517124,02	4243113,25
276	516965,84	4242717,07
277	516771,69	4242431,99
278	516337,29	4241275,87
279	516341,06	4241135,47
280	516586,88	4239797,04
281	516582,63	4239668,87
282	516467,22	4239318,74
283	516494,96	4239307,26
284	516376,61	4238956,86
285	516353,87	4238874,00
286	516156,47	4237775,41
287	515993,49	4237473,96
288	515869,27	4237218,00
289	515743,20	4236852,57
290	515532,47	4236036,99
291	515502,41	4235901,09
292	515488,76	4235662,40
293	516099,27	4235657,54
294	516156,93	4235947,43
295	516177,29	4236011,09
296	516306,92	4236175,33
297	516324,26	4236199,82
298	516398,21	4236365,92
299	516663,57	4236602,86
300	516776,20	4236750,00
301	517043,00	4237591,06
302	517135,05	4237772,87
303	517474,58	4237894,90
304	519095,71	4238994,65
305	519425,48	4239024,77
306	519574,20	4239098,20
307	520535,66	4239138,17
308	520685,00	4237701,87
309	521156,54	4237461,38
310	521242,20	4236766,84
311	521393,29	4236282,55
312	520828,10	4235570,03
313	520535,23	4235068,34
314	520954,79	4234266,57
315	522017,52	4231538,83
316	523579,44	4233055,06
317	524136,04	4233370,35
318	524525,80	4233193,12
319	525205,45	4233156,58
320	526030,18	4232542,81
321	526777,15	4232220,62
322	527043,85	4231794,51
323	527371,12	4231545,29
324	527904,64	4231297,66
325	528039,69	4230997,03
326	529073,97	4230135,04
327	529242,00	4231180,00
328	529564,00	4231667,00
329	530003,00	4232227,00
1	533493,37	4235662,30

.»;

97) приложение 98 дополнить картографическим и координатным описанием границ муниципального образования «Горхонское» в Заиграевском районе в следующей редакции:

«Картографическое описание границ муниципального образования «Горхонское» в Заиграевском районе

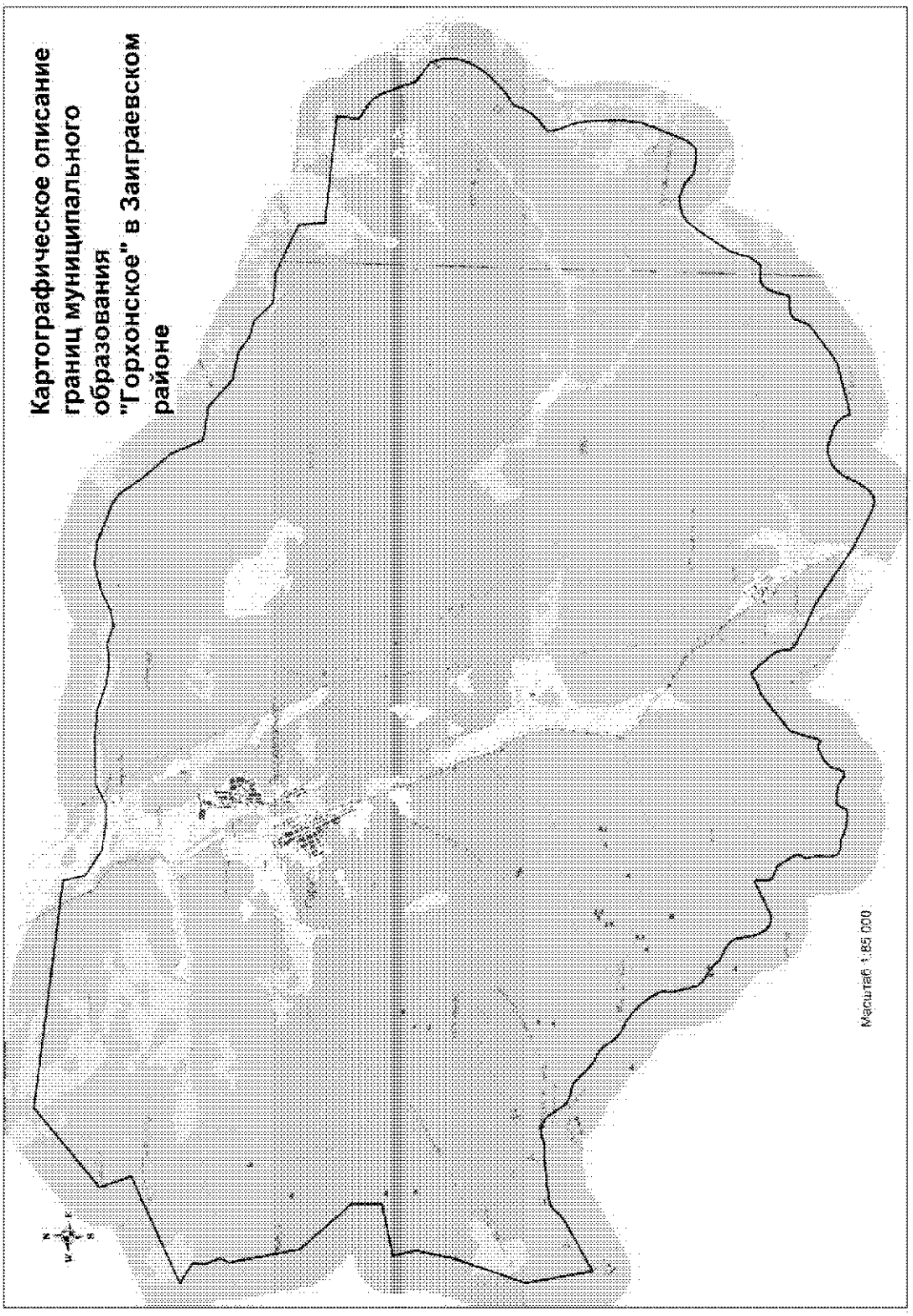

Координатное описание границ муниципального образования «Горхонское» в Заиграевском районе

Каталог координат характерных точек МО СП «Горхонское»

№ п/п	X	Y
1	510486,15	4225489,34
2	509883,87	4231435,29
3	509313,96	4231575,97
4	508902,14	4232244,69
5	508814,46	4232951,33
6	508838,57	4233449,64
7	509110,11	4233964,19
8	509162,77	4235189,16
9	509114,57	4235916,28
10	508893,70	4236604,33
11	508840,29	4237128,10
12	508913,28	4237611,60
13	508769,99	4238072,79
14	508826,50	4238467,59
15	509089,81	4238943,55
16	509295,45	4239643,72
17	509239,19	4240265,86
18	508870,76	4241275,44
19	508708,19	4241526,41
20	508081,02	4241978,23
21	507384,25	4242612,41
22	506555,56	4242986,77
23	506438,07	4243861,07
24	505836,80	4244578,93
25	505684,16	4245337,48
26	505427,19	4245694,21
27	505315,77	4246118,69
28	504831,34	4246597,44
29	504799,41	4247371,26
30	504228,42	4248647,60
31	503545,21	4248719,48
32	503299,62	4251514,03
33	502737,97	4251446,59
34	502402,16	4251958,16
35	502110,85	4252139,92
36	501263,22	4252465,47
37	500898,08	4252984,28
38	500608,01	4253076,48
39	500270,85	4253091,16
40	500055,87	4253046,32
41	499794,40	4252946,45
42	499393,93	4252698,44
43	499174,71	4252496,17
44	498891,09	4252200,01
45	498706,15	4251906,94
46	498459,91	4251836,64
47	498262,42	4251728,80
48	498044,91	4251549,12
49	497908,90	4251371,76
50	497824,84	4251274,47
51	497725,36	4251277,15
52	497513,93	4251323,56
53	497120,13	4251488,00
54	496931,29	4251533,80
55	496590,05	4251568,50
56	495915,74	4251597,88
57	495398,12	4251565,94
58	494237,41	4251144,61
59	494089,91	4251044,50
60	493933,81	4250915,13
61	493918,76	4250737,11
62	493962,56	4250346,52
63	493991,29	4250237,14
64	494175,99	4250037,60
65	494269,89	4249826,92
66	494306,34	4249667,56
67	494299,29	4249405,28
68	494224,90	4249162,92
69	494130,57	4249020,66
70	493696,89	4248711,02
71	493011,23	4248285,98
72	492705,35	4248185,60
73	492468,51	4248128,60
74	492201,63	4247963,81
75	492158,14	4247860,91
76	492167,69	4247711,31
77	492172,36	4247548,29
78	492133,28	4247440,73
79	492026,36	4247335,00

80	491815,68	4247241,11
81	491460,54	4247160,14
82	491400,67	4247121,03
83	491384,46	4246854,48
84	491352,23	4246665,29
85	491249,48	4246545,87
86	491112,24	4246490,73
87	490884,20	4246424,46
88	490237,84	4245609,20
89	490105,40	4245395,54
90	489741,19	4244133,78
91	489950,57	4244010,50
92	490061,06	4243912,51
93	490168,64	4243706,00
94	490293,12	4243286,35
95	490282,29	4243051,33
96	490194,33	4242809,35
97	490068,12	4242658,88
98	489864,67	4242496,92
99	489457,01	4242313,28
100	489222,39	4242170,25
101	489077,61	4242002,20
102	489041,95	4241853,83
103	489116,54	4241598,42
104	489565,96	4240640,63
105	490026,31	4239922,36
106	490529,46	4239112,45
107	490720,07	4238627,68
108	491047,45	4238012,55
109	491126,91	4237938,02
110	491353,11	4237936,47
111	491540,60	4237840,93
112	491947,37	4237486,10
113	492136,57	4237286,45
114	491957,10	4237006,20
115	491888,57	4236813,47
116	491766,03	4236631,23
117	491125,91	4235879,19
118	491042,45	4235804,50
119	490445,74	4235657,63
120	490276,86	4235603,34
121	490324,05	4235507,04
122	490339,83	4235420,64
123	490257,49	4235219,23
124	490130,68	4235046,17
125	489977,58	4234905,49

126	489809,18	4234869,28
127	489653,38	4234796,54
128	489632,63	4234697,55
129	489719,78	4234573,04
130	489802,29	4234444,12
131	489811,27	4234104,51
132	489811,55	4233946,13
133	489586,82	4233834,52
134	489539,43	4233754,34
135	489541,91	4233509,93
136	489585,58	4233282,52
137	489678,38	4233031,15
138	489706,66	4232736,27
139	489767,42	4232639,62
140	489906,49	4232595,16
141	490109,97	4232589,69
142	490309,05	4232588,88
143	490461,92	4232553,09
144	490560,55	4232518,77
145	490739,45	4232609,00
146	490830,00	4232611,08
147	491021,27	4232488,30
148	491244,20	4232364,67
149	491327,55	4232267,41
150	491399,08	4232066,39
151	491455,43	4231974,38
152	491553,33	4231912,93
153	491865,68	4231918,11
154	491910,05	4231885,25
155	491447,66	4231010,80
156	491443,77	4230866,10
157	491494,38	4230728,99
158	491595,35	4230613,17
159	491805,07	4230503,45
160	492371,64	4230370,59
161	492478,09	4230290,81
162	492609,48	4230128,92
163	492698,97	4229922,89
164	492754,47	4229799,23
165	492926,80	4229645,28
166	493174,21	4229254,02
167	493302,18	4229132,93
168	493553,57	4229058,31
169	493876,93	4228968,18
170	494036,04	4228959,38
171	494166,56	4228969,45

172	494310,51	4228938,42
173	494603,83	4228740,50
174	494882,62	4228506,77
175	495135,89	4228165,13
176	495259,72	4227890,31
177	495394,90	4227701,15
178	495732,35	4227461,32
179	495815,94	4227373,10
180	495927,07	4227130,30
181	496079,61	4226913,54
182	496409,85	4226574,35
183	496479,41	4226468,41
184	496561,09	4226140,43
185	496625,27	4226002,96
186	496762,15	4225877,11
187	497148,24	4225595,25
188	497235,27	4225466,22
189	497272,07	4225320,43
190	497267,08	4225135,05
191	497164,23	4224843,71
192	497152,93	4224423,20
193	497098,39	4223908,84
194	496993,00	4223355,13
195	496945,35	4223265,92
196	496764,65	4223107,89
197	496625,00	4222962,33
198	495838,22	4221635,08
199	497566,95	4221273,44
200	499537,66	4221888,65
201	500466,25	4222039,65
202	501038,76	4221890,10
203	501373,61	4223228,73
204	502151,55	4223220,31
205	503473,31	4221996,02
206	505305,24	4221604,64
207	505536,76	4221702,96
208	505923,51	4221552,43
209	506256,37	4221557,60
210	506569,54	4221030,16
211	507909,43	4223775,48
212	508728,20	4223470,33
1	510486,15	4225489,34

.»;

98) приложение 99 дополнить картографическим и координатным описанием границ муниципального образования «Илькинское» в Заиграевском районе в следующей редакции:

«Картографическое описание границ муниципального образования «Илькинское» в Заиграевском районе

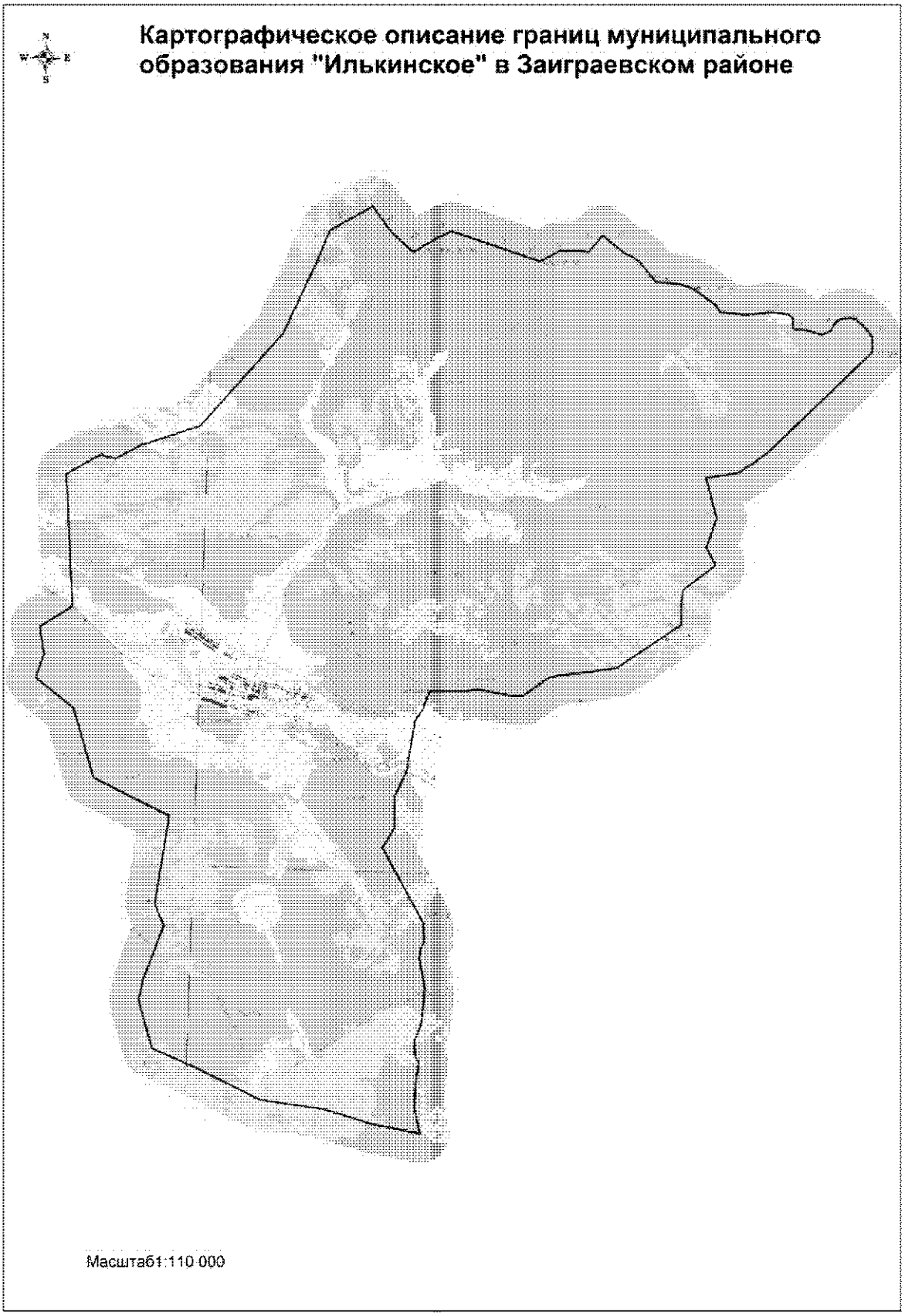

Координатное описание границ муниципального образования «Илькинское» в Заиграевском районе

Каталог координат характерных точек МО СП «Илькинскос»

№ п/п	X	Y
1	537974,98	4218584,14
2	537092,95	4219247,62
3	536452,56	4220003,55
4	536937,12	4220774,73
5	537199,07	4221280,45
6	536808,41	4222532,95
7	536251,65	4224308,13
8	536614,35	4224946,10
9	536647,96	4225494,05
10	536614,79	4225944,77
11	537192,41	4226404,22
12	536594,43	4227174,16
13	536516,48	4227412,53
14	536418,48	4227533,32
15	536343,12	4227659,11
16	536142,99	4227852,30
17	535650,49	4228257,23
18	535628,59	4228904,74
19	535555,04	4229306,12
20	535373,80	4229676,67
21	534907,52	4230324,94
22	534692,23	4230477,01
23	534635,70	4231299,84
24	534661,20	4231619,80
25	534724,56	4232090,63
26	534716,04	4232400,27
27	534670,14	4232784,04
28	534544,80	4232933,68
29	534207,52	4232942,79
30	534176,83	4233056,12
31	534169,52	4233410,72
32	534020,32	4233926,67
33	534169,04	4234226,43
34	534448,59	4234370,77
35	534565,27	4234525,13
36	534614,02	4234872,61
37	534573,60	4235042,45
38	534432,45	4235231,91
39	534279,92	4235416,05
40	534004,00	4235614,76
41	533819,26	4235647,88
42	533493,37	4235662,30
43	530003,00	4232227,00
44	529564,00	4231667,00
45	529242,00	4231180,00
46	529073,97	4230135,04
47	527696,12	4230531,70
48	527010,14	4230307,77
49	526695,03	4230208,39
50	526105,27	4230537,44
51	525725,92	4230070,27
52	525241,06	4229449,65
53	524529,13	4229398,92
54	524069,33	4229433,09
55	522535,92	4227277,96
56	522165,65	4225008,35
57	521498,56	4224127,46
58	521502,42	4223742,70
59	521679,63	4222592,60
60	521613,69	4222182,80
61	521577,60	4220960,86
62	520952,30	4220740,77
63	520540,70	4220474,64
64	518868,96	4220257,41
65	518013,60	4219874,16
66	516920,45	4219895,58
67	516226,10	4219495,92
68	513701,08	4220948,49
69	513065,10	4220996,19
70	512808,49	4220871,70
71	512511,88	4220840,26

.»;

99) приложение 100 дополнить картографическим и координатным описанием границ муниципального образования «Новобрянское» в Заиграевском районе в следующей редакции:

«Картографическое описание границ муниципального образования «Новобрянское» в Заиграевском районе

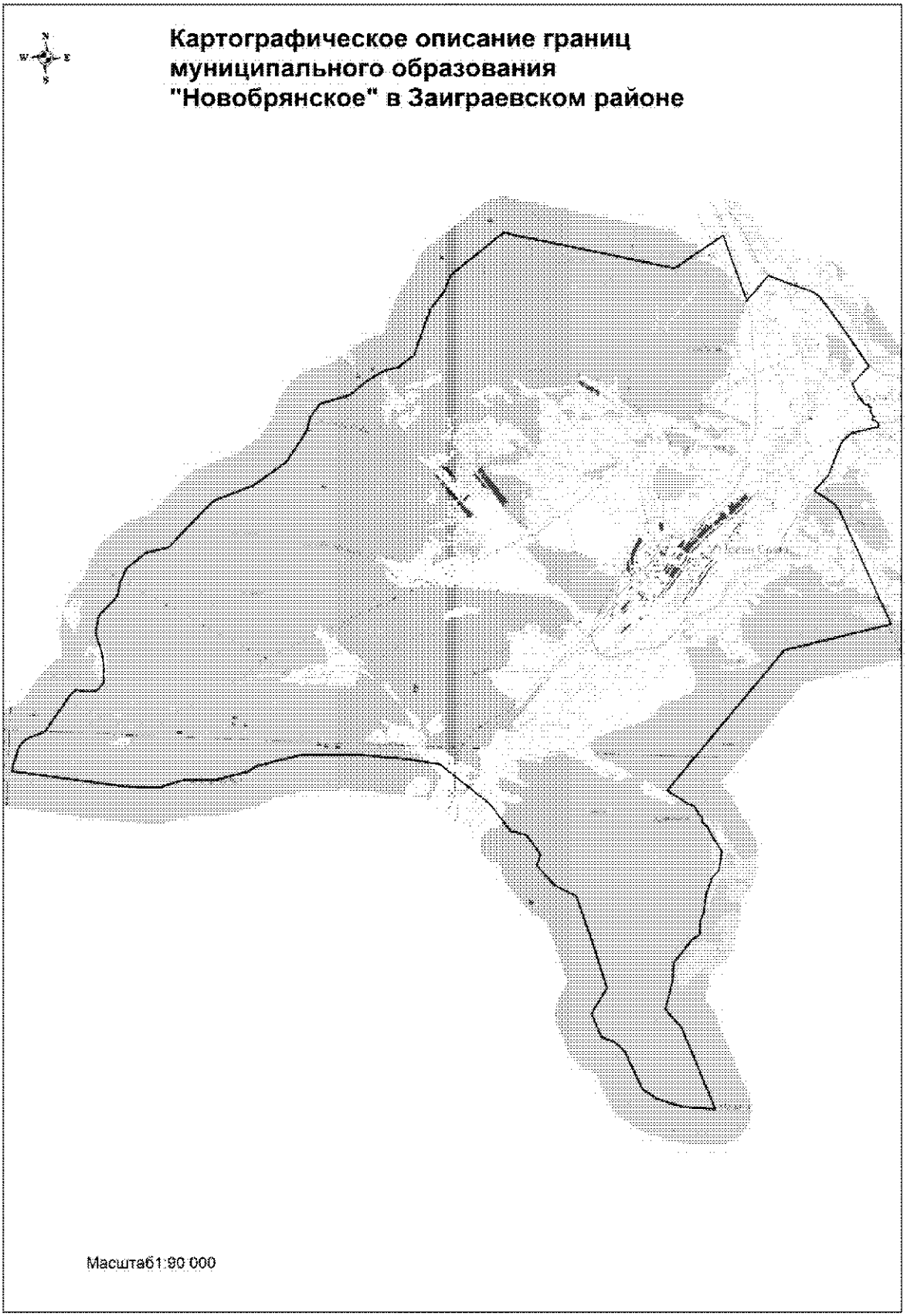

Координатное описание границ муниципального образования «Новобрянское» в Заиграевском районе

Каталог координат характерных точек МО СП «Новобрянскос»

№ п/п	X	Y
1	514660,78	4178594,00
2	515289,78	4178773,90
3	515432,26	4178843,18
4	515548,15	4178969,42
5	515642,92	4179146,85
6	515764,57	4179486,67
7	515964,91	4179615,66
8	516777,84	4180144,95
9	516962,38	4180314,33
10	516936,24	4180596,26
11	516943,81	4180877,28
12	517042,38	4180987,11
13	517191,24	4181084,34
14	517758,75	4181063,43
15	518077,29	4180987,35
16	518467,23	4180847,47
17	518652,56	4180836,85
18	519008,61	4180900,37
19	519105,83	4180959,63
20	519498,16	4181325,89
21	519641,24	4181417,64
22	519906,16	4181438,62
23	520357,52	4181624,23
24	520813,51	4182151,37
25	520980,76	4182772,08
26	522295,38	4183973,13
27	522769,06	4185092,26
28	523427,29	4185973,33
29	523755,46	4186180,40
30	524349,56	4186535,44
31	524684,48	4186600,11
32	525068,40	4186863,23
33	525350,14	4187705,41
34	525724,02	4188123,67
35	526050,44	4188639,94
36	526148,47	4189025,98
37	526498,26	4189442,36
38	527274,68	4189686,71
39	527787,34	4189867,65
40	528282,92	4190223,52
41	528738,22	4190384,50
42	529955,82	4191823,54
43	529101,14	4196597,72
44	530040,66	4197913,37
45	528260,76	4198617,89
46	528964,64	4199200,32
47	528763,64	4199787,52
48	528562,44	4200405,21
49	528462,12	4200587,11
50	528110,96	4200871,13
51	527743,70	4201168,20
52	526985,64	4201720,62
53	526526,58	4202051,66
54	526009,88	4201583,58
55	525981,66	4201636,85
56	525838,79	4201682,45
57	525662,39	4201812,09
58	525519,64	4201922,29
59	525449,80	4202000,14
60	525474,94	4202046,18
61	525475,33	4202074,53
62	525394,28	4202078,97
63	525409,41	4202155,27
64	525288,20	4202125,59
65	525158,37	4202188,78
66	525153,38	4202235,50
67	525130,20	4202249,67
68	525097,82	4202196,66
69	525059,51	4202186,90
70	525024,92	4202208,40
71	525023,33	4202277,75
72	524952,08	4202375,54
73	524855,94	4202359,42
74	524658,19	4201630,36

75	524439,78	4201383,12
76	524305,22	4201311,30
77	523479,44	4201011,96
78	523041,71	4200637,84
79	522649,77	4201238,65
80	522531,46	4201328,37
81	519392,66	4202857,24
82	518590,63	4199916,85
83	514613,56	4196775,99
84	514263,84	4197364,58
85	514201,85	4197539,72
86	513988,89	4197668,37
87	513923,13	4197754,36
88	513757,42	4197785,83
89	513668,42	4197898,45
90	513439,00	4198027,04
91	512973,40	4198338,86
92	512450,81	4198286,84
93	512232,87	4198097,90
94	511754,51	4197940,67
95	511266,10	4197897,55
96	510991,25	4197790,10
97	510644,57	4197781,35
98	510490,37	4197576,43
99	509853,53	4197099,75
100	509322,32	4197071,04
101	508547,08	4196892,72
102	508033,84	4197365,22
103	505815,88	4198358,37
104	505865,93	4197406,37
105	506062,75	4196732,37
106	506326,89	4196322,55
107	507341,64	4195805,78
108	507588,92	4195538,14
109	507743,07	4195136,87
110	508383,24	4194850,72
111	508687,33	4195027,01
112	509095,81	4195263,81
113	510281,26	4194848,30
114	511626,27	4194338,01
115	511912,04	4193724,31
116	512443,23	4193232,23
117	512747,75	4193317,54
118	513281,08	4192917,31
119	513379,00	4192464,26
120	514099,44	4191890,19
121	515180,00	4190458,81
122	515300,81	4189440,75
123	515378,39	4188184,30
124	515324,58	4186593,29
125	514993,80	4185414,58
126	514819,08	4185120,32
127	514559,97	4184227,33
128	514559,97	4183423,64
129	514319,93	4182693,77
130	514329,65	4181666,84
1	514660,78	4178594,00

.»;

100) приложение 101 дополнить картографическим и координатным описанием границ муниципального образования «Новоильинское» в Заиграевском районе в следующей редакции:

«Картографическое описание границ муниципального образования «Новоильинское» в Заиграевском районе

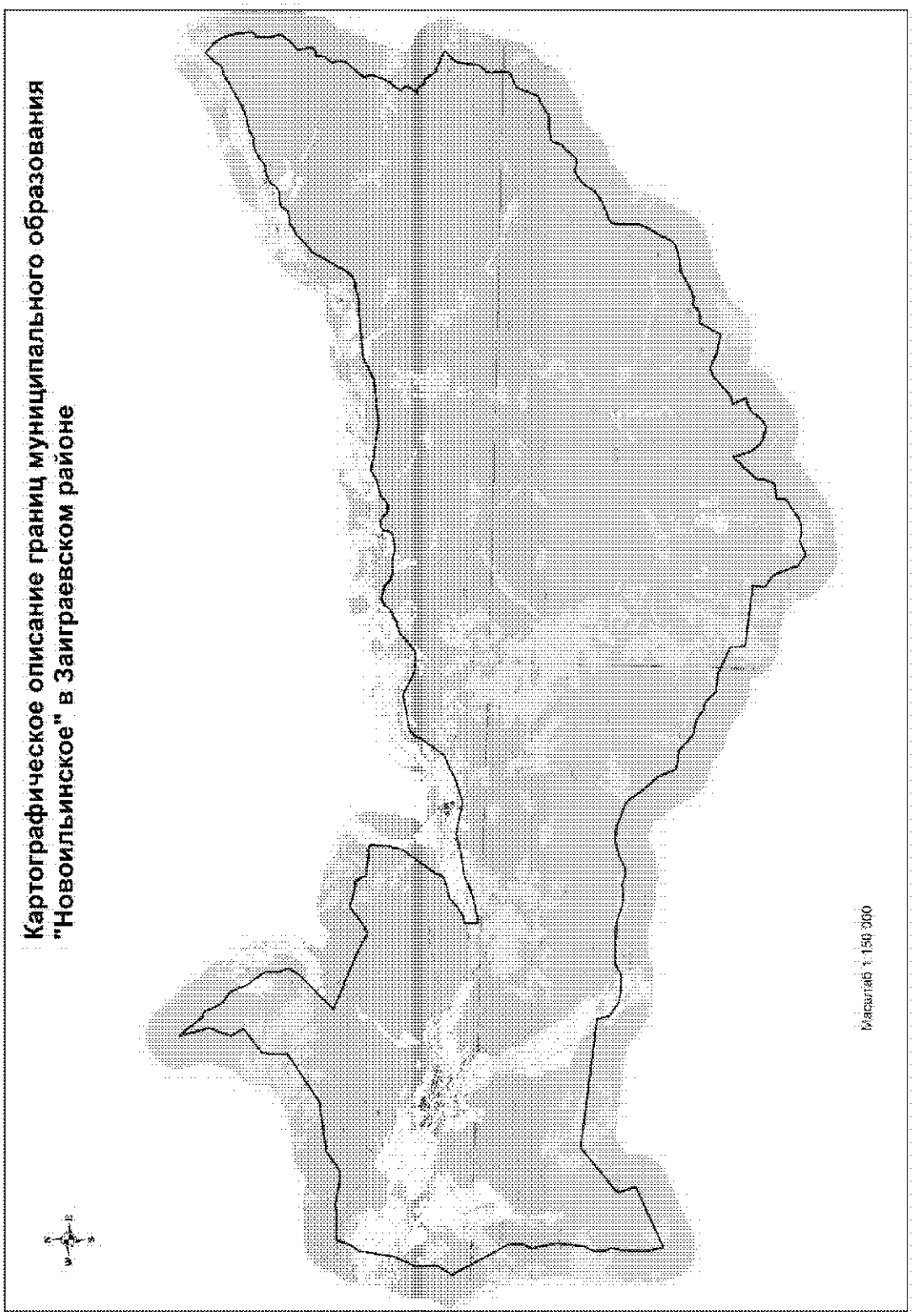

Координатное описание границ муниципального образования «Новоильинское» в Заиграевском районе

Каталог координат характерных точек МО СП «Новоильинское»

№ п/п	X	Y
1	529056,86	4275281,41
2	529038,78	4275309,97
3	528695,81	4275735,56
4	528508,90	4275898,14
5	528331,42	4275992,94
6	528024,79	4276096,87
7	527734,70	4276189,08
8	526972,82	4276310,90
9	526846,85	4276229,90
10	526770,28	4276102,57
11	526690,65	4276070,96
12	526364,26	4276068,51
13	526033,47	4276111,19
14	525642,35	4276211,76
15	525184,23	4275914,66
16	524847,99	4275546,78
17	524718,37	4275539,02
18	524361,58	4275661,16
19	524118,47	4275617,09
20	524001,03	4275434,58
21	523978,54	4275227,01
22	523889,80	4275274,41
23	523766,42	4275289,01
24	523590,32	4275226,24
25	523246,77	4275004,82
26	523162,44	4275007,09
27	522961,86	4275080,02
28	522640,18	4275043,68
29	522497,05	4274951,88
30	521955,54	4274482,64
31	521721,70	4274365,15
32	521582,66	4274425,17
33	521431,48	4274451,75
34	521245,18	4274428,64
35	520802,71	4274294,28
36	520557,03	4274154,62
37	520068,69	4273779,57
38	519838,62	4274010,82
39	519622,70	4273932,25
40	519295,88	4273704,76
41	519264,11	4273778,74
42	519278,55	4273896,51
43	519213,65	4273993,91
44	519019,90	4274111,66
45	518971,28	4274186,10
46	518957,29	4274293,38
47	518920,21	4274378,77
48	518500,80	4274682,63
49	518104,74	4275644,15
50	518002,17	4275596,27
51	517690,10	4275289,61
52	517461,88	4275171,98
53	517100,24	4275114,20
54	516818,07	4275082,42
55	516615,68	4275087,87
56	516399,31	4274992,44
57	516134,63	4274774,51
58	515930,57	4274718,12
59	515353,76	4274818,05
60	515058,68	4274724,72
61	514993,96	4274619,57
62	514743,60	4274097,45
63	514651,83	4274032,40
64	514084,62	4273862,02
65	513731,65	4273708,36
66	513622,28	4273407,49
67	513213,59	4272855,87
68	513176,98	4272749,96
69	513161,54	4272176,51
70	513087,14	4271711,54
71	512999,92	4271606,99
72	512700,60	4271564,41
73	512557,47	4271472,63
74	512446,27	4271312,46

75	511940,93	4270932,23
76	511899,60	4270860,21
77	511887,78	4270629,85
78	511969,85	4270335,08
79	511728,60	4269942,13
80	511537,33	4269733,48
81	511370,81	4269608,56
82	511039,73	4269431,81
83	510801,36	4269145,67
84	510438,59	4268418,42
85	510352,61	4268150,68
86	510230,77	4268013,30
87	510110,89	4267949,01
88	509615,55	4267939,84
89	508952,60	4267974,57
90	508706,93	4267834,90
91	508439,96	4267740,81
92	507959,70	4267455,56
93	507493,55	4267276,81
94	507355,90	4267179,25
95	507185,30	4266902,53
96	507054,07	4266416,60
97	506993,36	4265833,12
98	506795,26	4265579,65
99	506504,97	4265036,11
100	506361,27	4264713,67
101	506350,34	4264517,04
102	506367,39	4264314,05
103	506183,25	4264161,48
104	506077,07	4263978,68
105	506025,58	4263738,14
106	506041,57	4263495,80
107	505105,81	4263009,01
108	505115,42	4262738,71
109	505228,38	4262128,06
110	505496,50	4261428,84
111	505357,67	4261078,14
112	504986,67	4260671,81
113	504703,49	4260392,49
114	504510,56	4260122,03
115	504444,34	4259960,64
116	504418,67	4259843,18
117	503817,71	4260090,02
118	503749,22	4259844,32
119	503617,82	4259560,93
120	503399,20	4259381,16

121	503112,66	4259186,33
122	502954,99	4258971,16
123	502882,38	4258781,82
124	502915,98	4258567,14
125	503054,93	4258085,20
126	503345,32	4257796,10
127	503633,42	4257630,82
128	504218,43	4257418,17
129	504358,51	4257397,53
130	503205,87	4256376,50
131	503110,16	4256373,44
132	502947,88	4256405,95
133	502624,72	4256313,36
134	502407,31	4256178,56
135	502351,42	4255983,16
136	502311,52	4255545,42
137	502019,04	4255547,66
138	501865,58	4255489,91
139	501590,03	4255075,37
140	501240,47	4254629,08
141	501142,36	4254327,92
142	501098,65	4253957,80
143	501196,69	4253628,85
144	500898,08	4252984,28
145	501263,22	4252465,47
146	502110,85	4252139,92
147	502402,16	4251958,16
148	502737,97	4251446,59
149	503299,62	4251514,03
150	503545,21	4248719,48
151	504228,42	4248647,60
152	504799,41	4247371,26
153	504831,34	4246597,44
154	505315,77	4246118,69
155	505427,19	4245694,21
156	505684,16	4245337,48
157	505836,80	4244578,93
158	506438,07	4243861,07
159	506555,56	4242986,77
160	507384,25	4242612,41
161	508081,02	4241978,23
162	508708,19	4241526,41
163	508870,76	4241275,44
164	509239,19	4240265,86
165	509295,45	4239643,72
166	509089,81	4238943,55

167	508826,50	4238467,59
168	508769,99	4238072,79
169	508913,28	4237611,60
170	508840,29	4237128,10
171	508893,70	4236604,33
172	509114,57	4235916,28
173	509162,77	4235189,16
174	509110,11	4233964,19
175	508838,57	4233449,64
176	508814,46	4232951,33
177	508902,14	4232244,69
178	509313,96	4231575,97
179	509883,87	4231435,29
180	510486,15	4225489,34
181	508728,20	4223470,33
182	507909,43	4223775,48
183	506569,54	4221030,16
184	507425,20	4220817,48
185	508411,41	4220846,75
186	508941,22	4220941,38
187	509173,36	4220801,78
188	509710,02	4220750,18
189	510209,72	4220966,59
190	511491,35	4221079,11
191	512511,88	4220840,26
192	512808,49	4220871,70
193	513065,10	4220996,19
194	513701,08	4220948,49
195	516226,10	4219495,92
196	516920,45	4219895,58
197	518013,60	4219874,16
198	518868,96	4220257,41
199	520540,70	4220474,64
200	520952,30	4220740,77
201	521577,60	4220960,86
202	521613,69	4222182,80
203	521679,63	4222592,60
204	521502,42	4223742,70
205	521498,56	4224127,46
206	522165,65	4225008,35
207	522535,92	4227277,96
208	524069,33	4229433,09
209	524529,13	4229398,92
210	525241,06	4229449,65
211	525725,92	4230070,27
212	526105,27	4230537,44

213	526695,03	4230208,39
214	527010,14	4230307,77
215	527696,12	4230531,70
216	529073,97	4230135,04
217	528039,69	4230997,03
218	527904,64	4231297,66
219	527371,12	4231545,29
220	527043,85	4231794,51
221	526777,15	4232220,62
222	526030,18	4232542,81
223	525205,45	4233156,58
224	524525,80	4233193,12
225	524136,04	4233370,35
226	523579,44	4233055,06
227	522017,52	4231538,83
228	520954,79	4234266,57
229	520535,23	4235068,34
230	520828,10	4235570,03
231	521393,29	4236282,55
232	521242,20	4236766,84
233	521156,54	4237461,38
234	520685,00	4237701,87
235	520535,66	4239138,17
236	519574,20	4239098,20
237	519425,48	4239024,77
238	519095,71	4238994,65
239	517474,58	4237894,90
240	517135,05	4237772,87
241	517043,00	4237591,06
242	516776,20	4236750,00
243	516663,57	4236602,86
244	516398,21	4236365,92
245	516324,26	4236199,82
246	516306,92	4236175,33
247	516177,29	4236011,09
248	516156,93	4235947,43
249	516099,27	4235657,54
250	515488,76	4235662,40
251	515502,41	4235901,09
252	515532,47	4236036,99
253	515743,20	4236852,57
254	515869,27	4237218,00
255	515993,49	4237473,96
256	516156,47	4237775,41
257	516353,87	4238874,00
258	516376,61	4238956,86

259	516494,96	4239307,26
260	516467,22	4239318,74
261	516582,63	4239668,87
262	516586,88	4239797,04
263	516341,06	4241135,47
264	516337,29	4241275,87
265	516771,69	4242431,99
266	516965,84	4242717,07
267	517124,02	4243113,25
268	517200,80	4243278,86
269	517660,64	4243634,36
270	518033,79	4243898,82
271	518196,56	4243990,40
272	518562,74	4244172,27
273	518804,48	4244370,10
274	518870,15	4244490,63
275	519192,87	4246006,88
276	519183,84	4246134,57
277	518849,90	4246819,70
278	518712,15	4247162,37
279	518676,08	4247294,52
280	518684,11	4247972,38
281	518709,06	4248075,73
282	518740,54	4248157,61
283	519395,29	4248844,02
284	519443,66	4248924,74
285	519480,18	4249100,66
286	519550,62	4249239,90
287	519585,62	4249428,41
288	519933,70	4249979,09
289	520197,39	4250222,26
290	520266,56	4250330,65
291	520315,06	4250486,09
292	520279,67	4250646,57
293	520160,81	4251036,14
294	519926,85	4251354,29
295	519867,58	4251532,35
296	519819,55	4251709,64
297	519879,50	4252179,79
298	519844,71	4252334,07
299	519781,94	4252572,28
300	519761,16	4252772,26
301	519856,68	4253292,45
302	519935,31	4253445,63
303	520010,95	4253519,39
304	520127,32	4253545,90

305	520275,32	4253583,48
306	520401,55	4253692,65
307	520465,40	4253822,89
308	520454,76	4253971,58
309	520320,43	4254243,40
310	520172,88	4254364,69
311	520111,91	4254542,57
312	520134,50	4254739,12
313	520245,93	4254957,48
314	520462,09	4255124,88
315	520490,34	4255186,08
316	520668,31	4255846,24
317	520938,61	4256290,69
318	520957,63	4256357,91
319	520957,90	4256452,38
320	520862,30	4256833,62
321	520822,51	4257220,40
322	520665,59	4258449,45
323	520920,41	4260514,23
324	521420,82	4261448,53
325	521470,09	4261732,41
326	521707,19	4263525,45
327	521707,94	4264084,84
328	521841,28	4264510,07
329	521936,37	4264979,52
330	521967,58	4265067,92
331	522094,02	4265261,13
332	522230,97	4265371,83
333	523933,95	4266279,54
334	524315,83	4266736,24
335	524717,19	4267071,29
336	524793,31	4267301,92
337	524933,82	4267471,07
338	524998,49	4267594,29
339	524999,15	4267791,65
340	525030,74	4267961,89
341	525082,85	4268098,45
342	525376,92	4268330,51
343	525438,74	4268421,24
344	525470,41	4268618,50
345	525479,35	4268903,55
346	525544,27	4269069,77
347	525731,45	4269278,77
348	525919,53	4269399,84
349	525971,01	4269463,87
350	526116,38	4269751,52

351	526177,28	4270162,28
352	526290,11	4270344,00
353	526456,66	4270500,88
354	526619,90	4270799,22
355	526687,10	4270962,84
356	526735,98	4271159,29
357	526754,61	4271446,16
358	526960,50	4271761,99
359	527113,50	4272389,56
360	527341,78	4272905,94
361	527869,14	4273767,18
362	527916,15	4273875,78
363	528188,65	4274276,65
364	528240,47	4274433,52
365	528284,00	4274627,33
366	528426,09	4274764,38
367	528602,08	4274839,39
368	528975,53	4275213,63
1	529056,86	4275281,41

.»;

101) приложение 102 дополнить картографическим и координатным описанием границ муниципального образования «Первомаевское» в Заиграевском районе в следующей редакции:

«Картографическое описание границ муниципального образования «Первомаевское» в Заиграевском районе

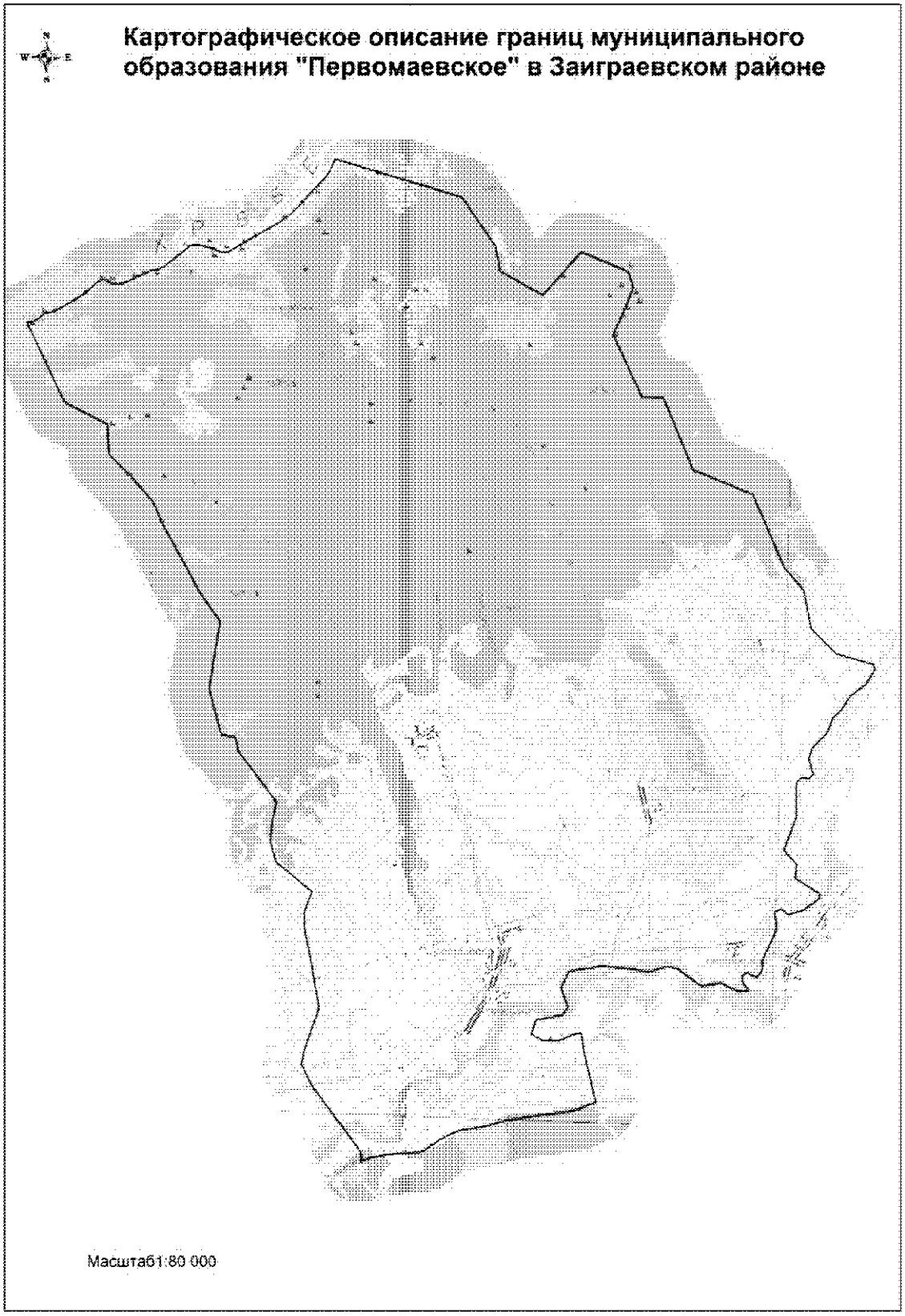

Координатное описание границ муниципального образования «Первомаевское» в Заиграевском районе

Каталог координат характерных точек МО СП «Первомайское»

№ п/п	X	Y
1	571919,88	4194548,77
2	571935,23	4194700,22
3	572169,05	4195025,74
4	572214,20	4195238,26
5	572654,80	4195929,41
6	572938,30	4196219,83
7	573026,42	4196358,06
8	573018,69	4196487,64
9	572926,35	4196608,27
10	572937,91	4196827,33
11	573034,55	4197072,20
12	573274,81	4197551,66
13	573323,20	4197759,59
14	573394,24	4197890,41
15	573923,24	4198521,79
16	573960,02	4198633,29
17	573912,04	4198938,33
18	573781,13	4199296,26
19	573791,03	4199453,48
20	574267,05	4200205,55
21	574526,87	4200659,74
22	574793,79	4201002,37
23	575215,88	4201383,53
24	575682,91	4201803,98
25	575900,16	4201933,08
26	576157,10	4202038,20
27	575301,89	4205195,55
28	574101,64	4206061,25
29	573501,70	4206180,67
30	572934,81	4207261,55
31	574034,42	4208176,90
32	573567,17	4209354,35
33	573191,57	4209491,04
34	572735,69	4209318,69
35	572005,81	4209021,61
36	570493,87	4209768,73
37	570493,87	4210294,41
38	568726,01	4211086,36
39	568166,51	4212570,42
40	566367,92	4213399,28
41	565828,73	4213892,42
42	564907,44	4214087,12
43	564283,50	4214746,08
44	564050,92	4215660,70
45	563923,58	4215697,94
46	563559,33	4215482,18
47	563257,29	4215109,38
48	562875,67	4214872,80
49	562709,19	4214692,58
50	562310,23	4214551,42
51	561945,19	4214200,95
52	561692,20	4214123,04
53	561291,07	4214243,68
54	561203,93	4214149,98
55	561211,61	4213976,48
56	561099,91	4213847,99
57	560912,99	4213835,38
58	560253,11	4213860,41
59	559842,52	4213725,05
60	559403,30	4213573,94
61	559058,94	4213905,10
62	558754,94	4213861,00
63	558725,40	4213860,27
64	558353,89	4214505,67
65	558226,61	4214471,98
66	557939,80	4214083,14
67	557825,01	4213716,64
68	557967,87	4213552,74
69	557880,75	4213384,28
70	557633,74	4213434,08
71	557462,44	4213447,30
72	556670,34	4213109,74
73	556428,18	4213120,53
74	556258,37	4213001,83
75	556322,05	4212821,13
76	556373,54	4212745,71

77	556274,91	4212631,30
78	556106,66	4212659,99
79	555923,50	4212796,24
80	555893,28	4212553,24
81	556092,45	4212099,86
82	556002,73	4211643,70
83	556220,53	4211303,37
84	556419,62	4211019,55
85	556463,91	4210760,14
86	556318,35	4210322,33
87	556396,10	4209758,59
88	556429,75	4209163,49
89	556280,45	4208358,69
90	555864,64	4208167,13
91	555401,90	4208353,88
92	555197,68	4208219,42
93	555113,12	4207853,07
94	555060,32	4207568,29
95	554705,27	4207472,02
96	554557,94	4207748,74
97	554568,97	4208158,74
98	554726,66	4208495,99
99	554769,87	4208690,89
100	554626,39	4208727,43
101	554388,42	4208762,32
102	553069,26	4209100,72
103	553028,56	4208979,38
104	552971,41	4208841,69
105	552886,55	4208688,90
106	552792,08	4208296,94
107	552661,02	4207419,73
108	552558,88	4206923,50
109	552420,63	4206445,67
110	552268,68	4205732,04
111	552170,66	4205502,93
112	552058,72	4205306,75
113	551986,85	4205196,33
114	551757,94	4204898,69
115	551720,92	4204790,92
116	551666,64	4204228,67
117	551605,35	4203823,20
118	551563,65	4203612,44
119	551437,30	4203319,29
120	551537,55	4203358,50
121	551693,22	4203330,65
122	551925,42	4203152,13
123	552300,42	4202859,98
124	552434,97	4202748,03
125	553290,85	4202086,32
126	553803,36	4201811,84
127	554133,20	4201866,45
128	555220,69	4202209,14
129	556528,36	4201941,10
130	557161,84	4201794,26
131	557569,13	4201784,74
132	558073,28	4201955,52
133	558784,95	4201048,15
134	559291,63	4200895,27
135	559714,76	4200917,95
136	560264,24	4201020,55
137	561492,66	4200046,76
138	561829,84	4199966,88
139	561890,85	4199615,95
140	563013,14	4199287,29
141	564679,63	4199514,18
142	565311,71	4199034,49
143	567105,22	4197985,71
144	567587,36	4197768,12
145	568245,62	4197164,06
146	568724,45	4196654,19
147	569460,94	4196593,64
148	569984,65	4195523,96
1	571919,88	4194548,77

.»;

102) приложение 103 дополнить картографическим и координатным описанием границ муниципального образования «Ацагатское» в Заиграевском районе в следующей редакции:

«Картографическое описание границ муниципального образования «Ацагатское» в Заиграевском районе

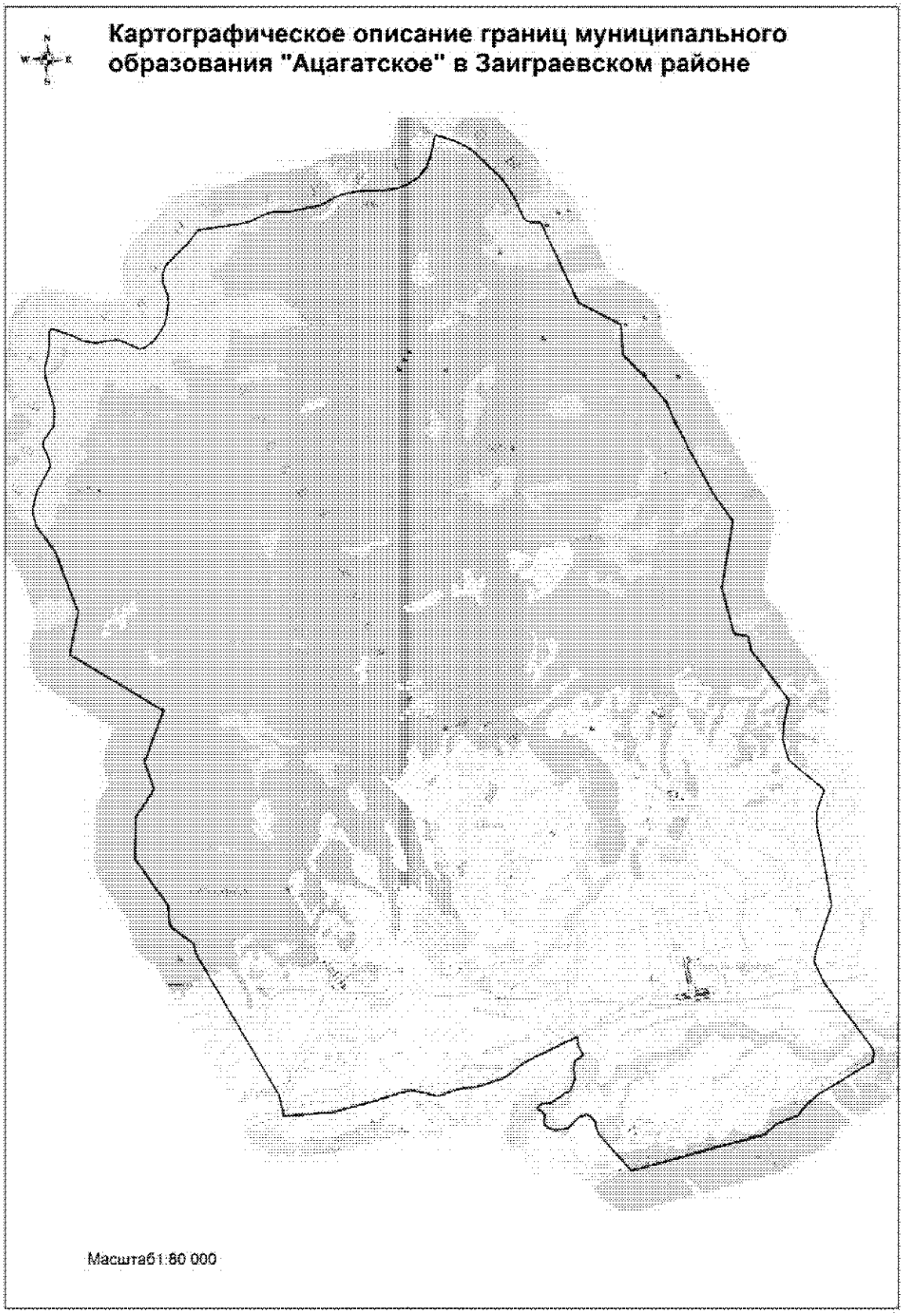

Координатное описание границ муниципального образования «Ацагатское» в Заиграевском районе

Каталог координат
характерных точек МО СП
«Ацагатскос»

№ п/п	X	Y
1	571919,88	4194548,77
2	569984,65	4195523,96
3	569460,94	4196593,64
4	568724,45	4196654,19
5	568245,62	4197164,06
6	567587,36	4197768,12
7	567105,22	4197985,71
8	565311,71	4199034,49
9	564679,63	4199514,18
10	563013,14	4199287,29
11	561890,85	4199615,95
12	561829,84	4199966,88
13	561492,66	4200046,76
14	560264,24	4201020,55
15	559714,76	4200917,95
16	559291,63	4200895,27
17	558784,95	4201048,15
18	558073,28	4201955,52
19	557569,13	4201784,74
20	557161,84	4201794,26
21	556528,36	4201941,10
22	555220,69	4202209,14
23	554133,20	4201866,45
24	553803,36	4201811,84
25	553290,85	4202086,32
26	552434,97	4202748,03
27	552300,42	4202859,98
28	551925,42	4203152,13
29	551693,22	4203330,65
30	551537,55	4203358,50
31	551437,30	4203319,29
32	551411,12	4203333,93
33	551386,26	4203347,91
34	551249,62	4203133,28
35	551002,35	4202737,65
36	550513,86	4201979,71
37	550165,07	4201637,56
38	550001,35	4201533,72
39	549778,22	4201007,95
40	549507,53	4200715,48
41	548520,29	4197424,20
42	548771,69	4197176,87
43	549397,09	4196589,12
44	549590,62	4196509,70
45	549673,08	4196509,70
46	549841,16	4196372,22
47	549882,53	4196286,05
48	549811,83	4196095,40
49	549520,04	4195821,58
50	549479,40	4195462,94
51	549559,93	4195275,20
52	549646,50	4195222,90
53	549832,57	4195244,03
54	549925,62	4195167,77
55	549979,63	4195054,49
56	550037,19	4195064,52
57	550117,99	4195167,69
58	550138,54	4195374,58
59	550377,68	4195707,30
60	550439,80	4195840,88
61	550751,20	4195962,52
62	550902,86	4195932,04
63	551091,97	4195926,92
64	551205,39	4195967,54
65	551351,51	4196148,48
66	551584,63	4196016,26
67	551800,01	4195996,96
68	551696,65	4195801,82
69	551596,23	4195609,62
70	551500,57	4195426,52
71	551405,68	4195240,87
72	551306,50	4195045,07
73	551198,63	4194832,10
74	551081,90	4194638,79
75	550806,07	4194330,33
76	550720,93	4194185,44
77	550690,93	4194113,35

78	550495,61	4193558,26
79	550442,97	4193184,00
80	550417,35	4193066,59
81	550248,39	4192640,39
82	550234,29	4192583,19
83	550246,79	4192467,52
84	550350,25	4192004,20
85	550352,85	4191920,20
86	550334,71	4191828,01
87	550265,30	4191608,71
88	550151,47	4191249,08
89	549996,11	4190776,90
90	549861,83	4190298,69
91	549770,50	4190019,32
92	549724,03	4189597,56
93	549677,47	4189219,19
94	549643,44	4188768,66
95	549651,38	4188761,75
96	549672,54	4188776,96
97	550170,00	4188644,66
98	553583,20	4186500,76
99	553835,39	4186439,51
100	554244,54	4185856,89
101	554464,76	4185799,60
102	554760,97	4185778,63
103	555893,93	4184926,22
104	556949,26	4184925,90
105	557628,38	4185347,11
106	558308,32	4185091,39
107	559591,35	4185533,61
108	560911,33	4183178,95
109	561986,66	4183364,40
110	563476,93	4182742,77
111	564048,10	4182288,96
112	564351,30	4182186,24
113	564488,01	4182166,79
114	564734,58	4182216,35
115	564947,38	4182264,58
116	565508,47	4182546,35
117	565603,57	4182568,52
118	565755,65	4182535,15
119	566082,29	4182384,55
120	566206,49	4182401,44
121	566565,91	4182630,17
122	567038,45	4182633,11
123	567763,26	4182397,47
124	567994,21	4182368,71
125	568123,08	4182392,21
126	568297,72	4182443,72
127	568644,95	4182471,43
128	568937,21	4182463,50
129	568961,97	4182547,20
130	568801,92	4183074,63
131	568701,07	4183296,71
132	568653,71	4183624,23
133	568724,53	4183954,16
134	568742,33	4184195,53
135	568668,82	4184388,76
136	568531,07	4184701,86
137	568556,15	4184796,79
138	568725,54	4185028,43
139	568880,65	4185147,96
140	569149,07	4185298,17
141	569353,98	4185345,49
142	569546,59	4185363,52
143	569714,87	4185379,57
144	569909,98	4185356,28
145	570171,09	4185236,71
146	570395,60	4185219,37
147	570605,25	4185275,55
148	571171,15	4185817,03
149	571512,07	4186068,77
150	571541,99	4186217,58
151	571727,87	4187264,34
152	571977,51	4187758,16
153	572021,42	4187925,71
154	572024,65	4188251,86

155	572209,30	4189045,54
156	572309,86	4189252,58
157	572410,61	4189416,94
158	572512,42	4189644,78
159	572584,00	4190002,83
160	572642,56	4190709,96
161	572689,99	4191006,78
162	572838,28	4191289,62
163	572984,43	4191493,76
164	573231,16	4191672,68
165	573515,24	4191777,47
166	574029,61	4191870,38
167	573902,22	4192357,57
168	573758,23	4192648,34
169	573650,70	4192831,24
170	573246,36	4193269,70
171	572989,67	4193552,28
172	572581,37	4193844,60
173	572015,39	4194129,94
174	571932,57	4194270,57
1	571919,88	4194548,77

.»;

103) приложение 104 дополнить картографическим и координатным описанием границ муниципального образования «Дабатуйское» в Заиграевском районе в следующей редакции:

«Картографическое описание границ муниципального образования «Дабатуйское» в Заиграевском районе

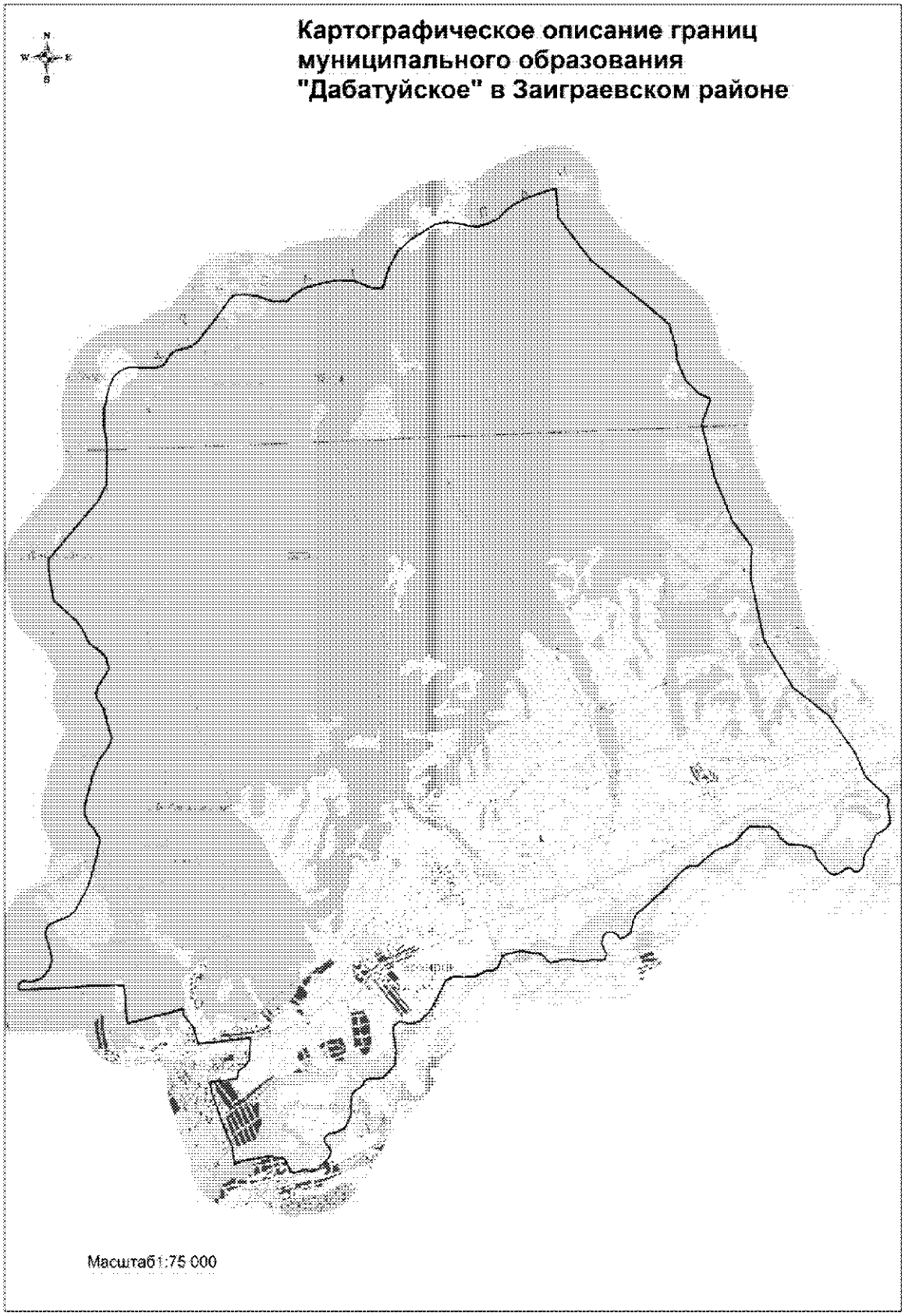

Координатное описание границ муниципального образования «Дабатуйское» в Заиграевском районе

Каталог координат характерных точек МО СП «Дабатуйское»

№ п/п	X	Y
1	550724,71	4159194,66
2	552052,37	4160442,57
3	552412,74	4160638,93
4	553193,89	4160696,24
5	553738,56	4160666,16
6	554168,84	4160690,06
7	554621,24	4160817,29
8	554892,16	4160953,01
9	555008,34	4161117,25
10	555064,37	4161278,17
11	555033,27	4161921,53
12	555069,78	4162099,91
13	555319,36	4162285,49
14	555387,99	4162386,77
15	555473,58	4162767,44
16	555576,39	4162921,66
17	556067,33	4163357,34
18	556542,59	4163741,10
19	556609,41	4163874,76
20	556604,53	4164129,74
21	556538,73	4164395,26
22	556414,57	4164708,57
23	556408,92	4165060,97
24	556552,60	4165231,38
25	556688,05	4165466,32
26	556772,10	4165874,74
27	556819,90	4166267,23
28	556776,46	4166631,44
29	556591,65	4167034,20
30	556575,20	4167163,24
31	556583,17	4167270,41
32	557082,83	4167465,25
33	557419,02	4167678,84
34	557653,42	4167970,32
35	557969,81	4168540,15
36	558021,99	4168770,45
37	557988,82	4169033,14
38	557905,54	4169362,65
39	557880,10	4169570,06
40	557944,34	4169833,51
41	558039,44	4170042,99
42	558149,44	4170151,19
43	558322,67	4170374,30
44	558467,11	4170697,90
45	558622,34	4171244,85
46	558645,98	4171403,94
47	557990,68	4171413,20
48	556949,62	4172117,11
49	555898,42	4173293,03
50	555372,92	4173844,36
51	554823,57	4173977,05
52	554529,31	4173978,66
53	554055,94	4174156,94
54	553741,61	4174444,56
55	553600,81	4174701,53
56	553026,55	4174468,18
57	551804,53	4174689,88
58	550757,59	4175055,84
59	550130,65	4175461,48
60	549416,97	4175397,20
61	547967,31	4175630,48
62	546841,77	4176229,48
63	546142,40	4177019,27
64	545267,70	4177577,06
65	544683,27	4177797,85
66	544247,25	4178220,32
67	544193,57	4178273,43
68	544108,73	4178307,92
69	543995,66	4178271,91
70	543808,38	4178285,79
71	543688,09	4178299,57
72	543575,09	4178292,95
73	543456,44	4178196,19
74	543381,83	4178059,56

75	543335,88	4177963,72
76	543208,61	4177905,89
77	543028,66	4177807,57
78	542909,50	4177691,48
79	542805,37	4177655,60
80	542601,50	4177625,64
81	542524,71	4177527,75
82	542499,99	4177447,80
83	542521,23	4177398,86
84	542603,06	4177325,70
85	542583,91	4177213,36
86	542479,69	4177054,95
87	542460,03	4176923,27
88	542546,73	4176791,94
89	542692,71	4176707,38
90	542790,56	4176630,57
91	542846,79	4176564,56
92	542984,67	4176538,25
93	543117,44	4176441,15
94	543188,54	4176226,13
95	543216,91	4175924,97
96	543382,39	4175741,89
97	543519,04	4175693,54
98	543636,62	4175540,17
99	543658,65	4175304,13
100	543689,32	4175088,17
101	543550,14	4174893,02
102	543406,48	4174778,03
103	543294,32	4174597,10
104	543182,99	4174257,74
105	542981,44	4173982,14
106	542839,08	4173817,36
107	542844,17	4173628,15
108	542784,58	4173502,01
109	542610,48	4173297,21
110	542310,99	4172988,49
111	542199,51	4172833,09
112	541923,43	4172501,54
113	541816,92	4172340,89
114	541656,22	4172253,26
115	541378,25	4172173,91
116	541292,71	4172033,14
117	541258,92	4171916,52
118	541349,41	4171862,97
119	541418,11	4171758,92
120	541408,72	4171600,77
121	541325,13	4171531,49
122	541170,76	4171489,67
123	540998,88	4171555,64
124	540923,27	4171593,45
125	540789,05	4171540,86
126	540786,01	4171428,53
127	540807,68	4171284,87
128	540775,80	4171050,67
129	540811,67	4170865,74
130	540838,28	4170739,28
131	540846,37	4170573,17
132	540812,16	4170423,28
133	540795,67	4170277,95
134	540844,17	4170213,80
135	540947,80	4170143,13
136	541022,50	4170025,49
137	541040,96	4169871,67
138	541107,04	4169621,05
139	541043,19	4169261,77
140	541018,10	4169183,55
141	540799,37	4169091,43
142	540732,22	4169024,76
143	540670,75	4168937,70
144	540679,11	4168786,51
145	540583,62	4168557,71
146	540564,16	4168250,95
147	540596,43	4168102,02
148	540582,18	4167987,87
149	540501,65	4167837,14
150	540110,27	4167615,50
151	539802,07	4167412,38
152	539599,82	4167169,86
153	539560,83	4167003,14
154	539614,25	4166758,92
155	539612,21	4166683,25
156	539517,68	4166565,74
157	539236,09	4166573,35
158	538954,74	4166608,71
159	538631,08	4166554,57
160	538346,20	4166270,93
161	538345,39	4165920,54
162	538298,12	4165826,71
163	538211,97	4165795,47
164	538067,80	4165595,05
165	537973,17	4165508,09
166	537753,27	4165494,46

167	537553,92	4165484,54
168	537230,42	4165314,36
169	537147,08	4165108,52
170	537128,49	4164924,25
171	537057,27	4164851,39
172	536930,86	4164843,89
173	536803,98	4164934,60
174	536724,11	4164971,08
175	536610,48	4164939,31
176	536513,08	4164855,96
177	536445,29	4164785,98
178	536433,43	4164774,71
179	536424,93	4164755,33
180	536414,21	4164740,18
181	536402,43	4164725,00
182	536376,18	4164703,84
183	536364,23	4164696,84
184	536347,72	4164686,19
185	536330,92	4164665,87
186	536322,56	4164647,98
187	536318,67	4164636,31
188	536298,73	4164533,93
189	536295,41	4164501,68
190	536294,93	4164465,64
191	536297,79	4164427,89
192	536306,32	4164389,94
193	536313,68	4164379,87
194	536315,67	4164375,62
195	536316,35	4164365,42
196	536319,01	4164361,28
197	536326,66	4164355,70
198	536329,05	4164350,98
199	536331,47	4164346,58
200	536322,45	4164308,82
201	536310,96	4164261,64
202	536308,11	4164257,92
203	536263,28	4164085,85
204	536277,82	4164071,03
205	536290,58	4164055,28
206	536302,54	4164044,50
207	536315,45	4164039,43
208	536318,38	4164035,21
209	536315,62	4164030,89
210	536315,74	4164024,84
211	536326,56	4164017,24
212	536338,79	4164010,73

213	536349,48	4164009,17
214	536356,34	4164004,68
215	536362,18	4163997,33
216	536376,53	4163991,22
217	536388,01	4163985,76
218	536434,55	4163953,26
219	536448,54	4163947,85
220	536464,95	4163944,98
221	536472,50	4163940,86
222	536511,38	4163935,25
223	536554,78	4163921,36
224	536577,12	4163896,86
225	536624,31	4163847,06
226	536630,99	4163821,44
227	536633,95	4163795,57
228	536683,27	4163526,58
229	536601,28	4162870,19
230	536539,32	4162728,95
231	536947,01	4162689,64
232	537596,77	4162476,49
233	538271,15	4162279,27
234	538474,81	4162274,49
235	538508,56	4162898,27
236	538703,30	4162935,42
237	538777,18	4163076,55
238	538915,98	4163192,84
239	539398,46	4163251,84
240	539421,07	4163254,45
241	539440,47	4163256,94
242	539415,85	4162889,86
243	539397,72	4162552,29
244	539388,82	4162144,08
245	539383,06	4162040,59
246	539761,68	4161949,75
247	540075,92	4161723,09
248	540189,40	4161739,39
249	539936,83	4160428,01
250	540093,88	4160423,04
251	540677,46	4160401,79
252	540801,57	4160401,48
253	540833,34	4160235,21
254	540840,36	4159941,93
255	540836,84	4159720,84
256	540834,98	4159103,30
257	540839,25	4158513,95
258	540841,03	4158411,85

259	540845,71	4157974,07
260	540940,77	4157950,94
261	541036,92	4158058,38
262	541015,60	4158275,32
263	541072,68	4158501,26
264	541271,40	4158684,00
265	541466,24	4158769,06
266	541600,93	4158767,25
267	542080,82	4158650,00
268	542195,98	4158665,66
269	542316,02	4158760,50
270	542473,12	4159191,55
271	542584,69	4159355,53
272	543136,32	4159701,72
273	543851,18	4159950,22
274	544130,59	4160016,77
275	544256,02	4160014,45
276	544398,93	4159948,12
277	544621,26	4159788,74
278	544839,23	4159708,02
279	545032,53	4159737,30
280	545734,78	4159961,91
281	546041,96	4160113,54
282	546379,98	4160378,28
283	546548,34	4160438,67
284	546906,39	4160342,51
285	547224,61	4160295,21
286	547469,57	4160146,37
287	547581,89	4160129,39
288	547736,63	4160184,39
289	548125,29	4160456,58
290	548396,99	4160411,33
291	548547,09	4160299,00
292	548741,40	4160059,16
293	548866,32	4159982,56
294	548993,04	4159957,11
295	549286,32	4159773,82
296	549787,54	4159272,58
297	550227,08	4159213,44
1	550724,71	4159194,66

.»;

104) приложение 106 дополнить картографическим и координатным описанием границ муниципального образования «Ключевское» в Заиграевском районе в следующей редакции:

«Картографическое описание границ муниципального образования «Ключевское» в Заиграевском районе

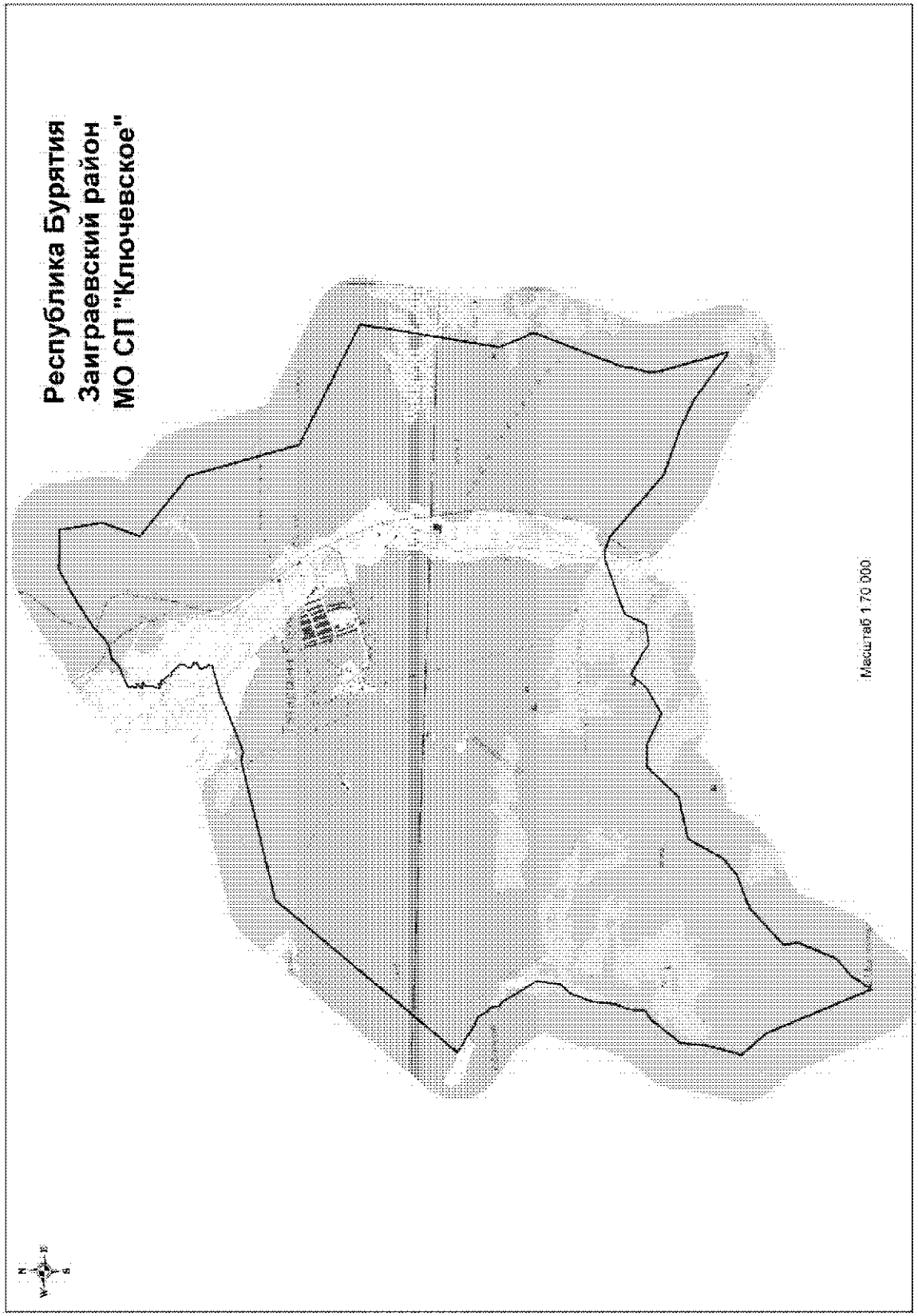

«Ключевское» в Заиграевском районе

Каталог координат характерных точек МО СП «Ключевское»

№ п/п	X	Y
1	523402,60	4206860,87
2	523387,54	4207356,35
3	523415,78	4207685,09
4	522498,17	4207862,10
5	521685,50	4207592,70
6	520683,38	4208907,90
7	518343,17	4209639,59
8	517114,34	4212238,34
9	514111,82	4211831,28
10	513395,53	4212160,17
11	511511,13	4211496,45
12	511275,01	4211462,06
13	510893,09	4211382,86
14	510657,75	4211424,72
15	509222,22	4211866,10
16	509946,74	4210808,55
17	510233,91	4210160,01
18	510542,14	4209206,38
19	511662,53	4207844,87
20	511751,49	4207572,39
21	511745,42	4207346,77
22	511299,90	4206215,78
23	510840,59	4206012,41
24	510760,79	4205574,10
25	510907,11	4205371,60
26	511127,81	4204937,99
27	510773,65	4204631,57
28	510451,23	4204113,67
29	510745,03	4203462,64
30	510734,42	4202972,41
31	510034,78	4202337,69
32	509821,47	4201462,34
33	509036,73	4201046,21
34	508760,92	4200715,54
35	508465,55	4200021,54
36	507717,02	4199253,31
37	507414,74	4199314,29
38	506584,76	4198993,22
39	506264,84	4198639,84
40	505815,88	4198358,37
41	508033,84	4197365,22
42	508547,08	4196892,72
43	509322,32	4197071,04
44	509853,53	4197099,75
45	510490,37	4197576,43
46	510644,57	4197781,35
47	510991,25	4197790,10
48	511266,10	4197897,55
49	511754,51	4197940,67
50	512232,87	4198097,90
51	512450,81	4198286,84
52	512973,40	4198338,86
53	513439,00	4198027,04
54	513668,42	4197898,45
55	513757,42	4197785,83
56	513923,13	4197754,36
57	513988,89	4197668,37
58	514201,85	4197539,72
59	514263,84	4197364,58
60	514613,56	4196775,99
61	518590,63	4199916,85
62	519392,66	4202857,24
63	519364,79	4203071,77
64	519713,93	4203891,00
65	519869,01	4204236,78
66	520046,59	4204784,23
67	520049,08	4204824,06
68	520054,40	4204862,37
69	520104,77	4204882,39
70	520146,50	4204898,36
71	520174,05	4204863,42
72	520190,47	4204838,76
73	520230,36	4204839,10
74	520275,20	4204812,26
75	520343,74	4204806,80
76	520357,18	4204835,41
77	520369,55	4204891,19
78	520421,25	4204929,63
79	520482,44	4204917,12
80	520495,95	4204880,55
81	520509,14	4204833,11

82	520552,01	4204812,04
83	520586,96	4204832,83
84	520636,81	4204869,51
85	520677,18	4204890,14
86	520766,59	4204892,65
87	520829,03	4204808,26
88	520872,28	4204779,22
89	520891,86	4204739,14
90	520936,46	4204714,31
91	520932,72	4204675,75
92	520923,68	4204640,04
93	520962,22	4204636,30
94	521004,60	4204641,45
95	521027,65	4204630,04
96	521048,16	4204590,82
97	521081,92	4204576,44
98	521099,92	4204543,58
99	521112,25	4204536,27
100	521161,66	4204530,32
101	521152,33	4204483,29
102	521134,52	4204464,16
103	521139,77	4204445,56
104	521170,01	4204455,13
105	521210,55	4204462,11
106	521183,12	4204428,25
107	521157,59	4204379,34
108	521208,00	4204367,60
109	521275,28	4204383,09
110	521347,59	4204413,44
111	521461,86	4204401,21
112	521500,06	4204407,10
113	521526,16	4204476,74
114	521552,56	4204472,58
115	521560,78	4204435,45
116	521542,19	4204387,51
117	521540,17	4204355,27
118	521573,65	4204356,67
119	521636,82	4204433,39
120	521671,91	4204452,06
121	521679,48	4204433,40
122	521664,69	4204398,05
123	521671,01	4204375,96
124	521705,38	4204368,12
125	521753,40	4204395,65
126	521835,94	4204372,13
127	521865,29	4204399,93
128	521976,07	4204620,99
129	522062,41	4204818,87
130	522214,00	4204962,56
131	522268,04	4205199,45
132	522308,31	4205279,39
133	522402,37	4205410,33
134	522622,72	4205630,55
135	522753,52	4205811,16
136	523026,69	4206212,02
137	523188,88	4206478,99
1	523402,60	4206860,87

.»;

105) приложение 107 дополнить картографическим и координатным описанием границ муниципального образования «Тамахтайское» в Заиграевском районе в следующей редакции:

«Картографическое описание границ муниципального образования «Тамахтайское» в Заиграевском районе

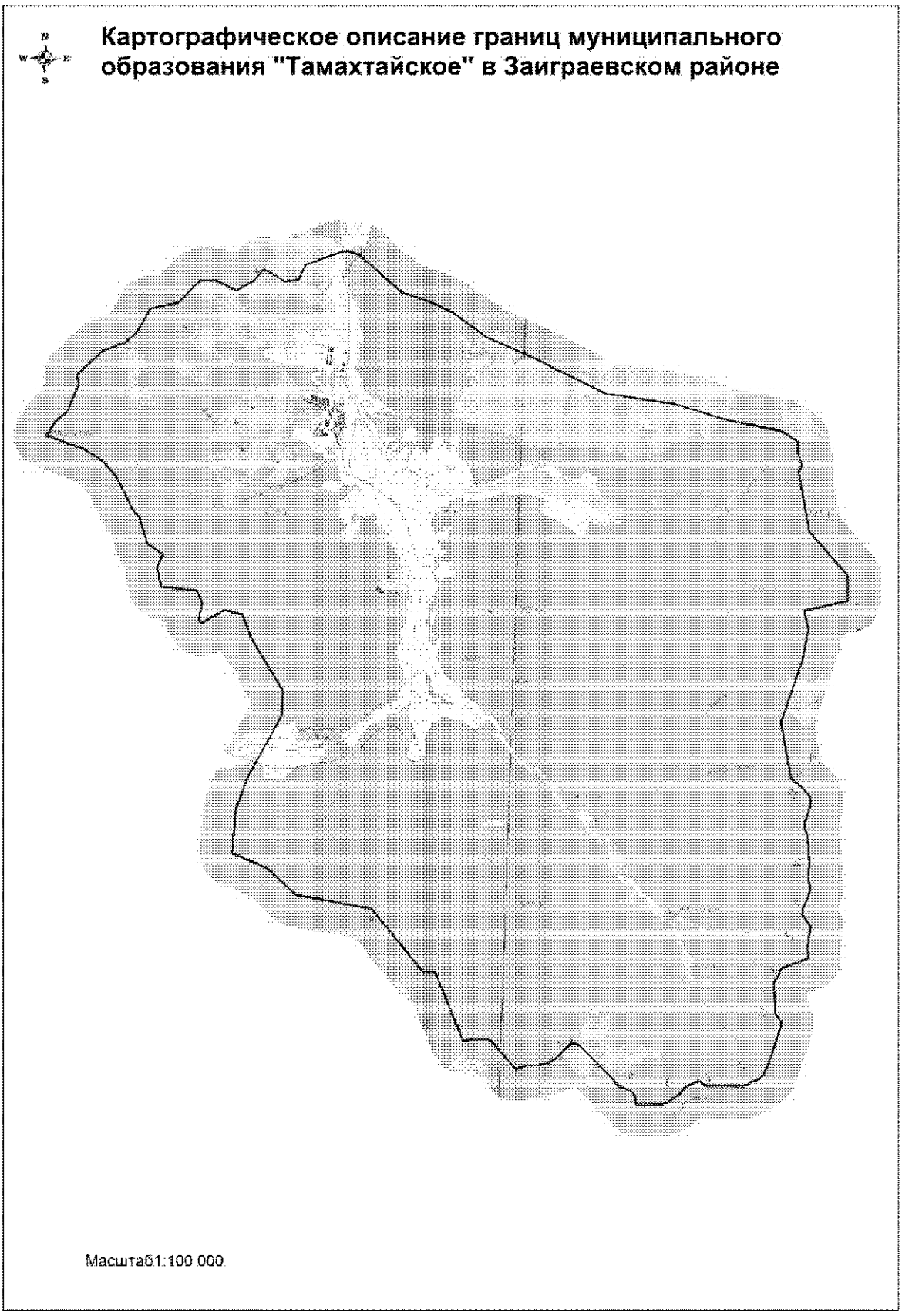

Координатное описание границ муниципального образования «Тамахтайское» в Заиграевском районе

Каталог координат характерных точек МО СП «Тамахтайское»

№ п/п	X	Y
1	505815,88	4198358,37
2	506264,84	4198639,84
3	506584,76	4198993,22
4	507414,74	4199314,29
5	507717,02	4199253,31
6	508465,55	4200021,54
7	508760,92	4200715,54
8	509036,73	4201046,21
9	509821,47	4201462,34
10	510034,78	4202337,69
11	510734,42	4202972,41
12	510745,03	4203462,64
13	510451,23	4204113,67
14	510773,65	4204631,57
15	511127,81	4204937,99
16	510907,11	4205371,60
17	510760,79	4205574,10
18	510840,59	4206012,41
19	511299,90	4206215,78
20	511745,42	4207346,77
21	511751,49	4207572,39
22	511662,53	4207844,87
23	510542,14	4209206,38
24	510233,91	4210160,01
25	509946,74	4210808,55
26	509222,22	4211866,10
27	508671,44	4213209,39
28	507570,00	4215585,24
29	507303,74	4217763,05
30	506858,92	4219355,28
31	506569,54	4221030,16
32	506256,37	4221557,60
33	505923,51	4221552,43
34	505536,76	4221702,96
35	505305,24	4221604,64
36	503473,31	4221996,02
37	502151,55	4223220,31
38	501373,61	4223228,73
39	501038,76	4221890,10
40	500466,25	4222039,65
41	499537,66	4221888,65
42	497566,95	4221273,44
43	495838,22	4221635,08
44	495624,20	4221921,38
45	495329,03	4222218,89
46	495185,21	4222254,43
47	495035,88	4222253,92
48	494488,31	4222083,12
49	494402,04	4222071,87
50	494079,40	4222189,12
51	493876,19	4222203,63
52	493325,90	4222268,19
53	493131,60	4222277,93
54	492917,87	4222238,42
55	492741,66	4222247,68
56	492557,61	4222302,40
57	492408,40	4222306,41
58	492185,04	4222244,53
59	491786,92	4222078,76
60	491651,28	4222082,41
61	491350,25	4222330,30
62	491269,60	4222359,62
63	490615,72	4222273,12
64	490309,23	4222317,54
65	490007,76	4221538,34
66	489938,00	4221467,81
67	489810,31	4221430,51
68	489516,20	4221261,95
69	488577,32	4221345,99
70	488448,13	4221421,85
71	488337,77	4221524,35
72	488188,32	4221519,31
73	487253,40	4221245,78
74	486649,90	4221013,12
75	486533,34	4220885,04
76	486484,37	4220746,08
77	486445,28	4220638,54
78	486357,18	4220559,46
79	486317,25	4220420,26
80	486286,92	4219289,90

81	486320,04	4219175,91
82	486434,45	4219055,19
83	486399,89	4218947,53
84	486214,45	4218613,14
85	486043,27	4218472,95
86	485804,55	4218176,20
87	485689,85	4217948,53
88	485646,19	4217501,76
89	485642,33	4217189,65
90	485694,65	4217115,86
91	485883,70	4217079,11
92	485991,24	4217040,03
93	486070,32	4216951,93
94	486124,24	4216769,50
95	486226,81	4216545,05
96	486509,62	4216293,12
97	487442,67	4215317,90
98	487488,52	4215171,89
99	487481,21	4215068,01
100	487104,66	4214693,53
101	486922,38	4214476,71
102	486845,31	4214302,32
103	486785,10	4214082,24
104	486771,00	4213725,17
105	486710,91	4213509,61
106	486644,09	4213380,19
107	487465,89	4212621,63
108	487562,39	4212444,66
109	487546,80	4212073,83
110	487469,84	4211721,52
111	489574,27	4210804,91
112	489574,27	4210430,38
113	491475,83	4208788,64
114	491844,71	4206446,90
115	492658,40	4205502,73
116	493077,96	4204433,84
117	494481,40	4204531,21
118	495399,50	4204837,85
119	497350,19	4205846,67
120	498124,03	4205871,75
121	499668,15	4204886,03
122	500454,78	4204545,22
123	500571,47	4203983,63
124	500142,31	4203293,67
125	500245,84	4203209,20
126	500783,17	4203308,27
127	501153,78	4203128,42
128	501239,55	4202030,96
129	501860,87	4201887,21
130	502243,19	4202061,13
131	502559,87	4201571,53
132	503365,07	4201304,37
133	503591,62	4201094,41
134	504605,86	4200552,42
135	505081,18	4200121,66
136	505421,25	4199546,64
1	505815,88	4198358,37

.»;

106) приложение 108 дополнить картографическим и координатным описанием границ муниципального образования «Челутаевское» в Заиграевском районе в следующей редакции:

«Картографическое описание границ муниципального образования «Челутаевское» в Заиграевском районе

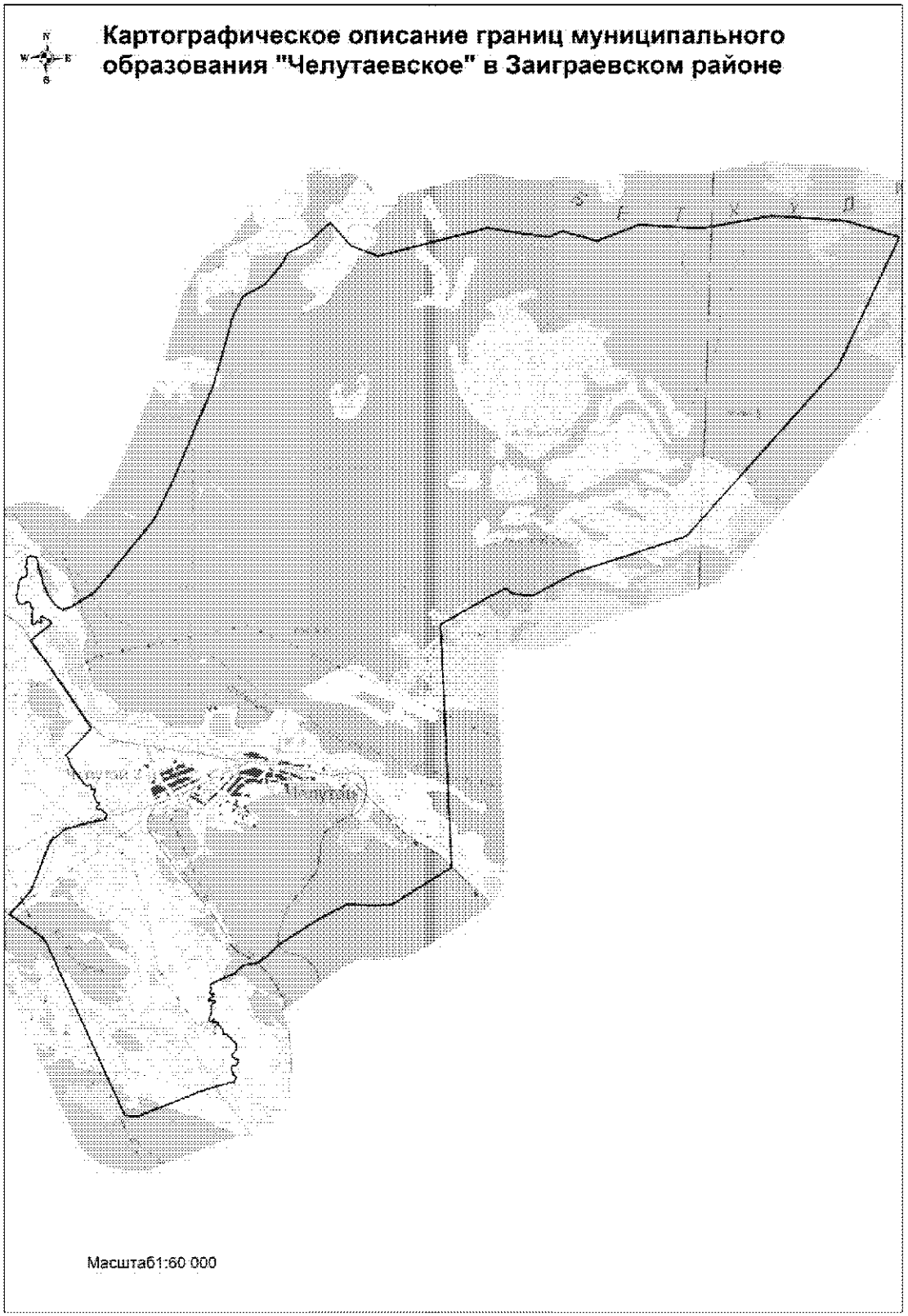

Координатное описание границ муниципального образования «Челутаевское» в Заиграевском районе

Каталог координат характерных точек МО СП «Челутаевскос»

№ п/п	X	Y
1	536337,74	4214352,45
2	536282,64	4215713,29
3	536009,11	4216722,31
4	533569,87	4215648,34
5	530371,92	4212943,06
6	529652,99	4210925,80
7	529193,42	4210134,56
8	529222,61	4209774,39
9	529316,26	4209640,07
10	529178,54	4209369,74
11	528617,35	4208446,60
12	524136,12	4208776,81
13	523415,78	4207685,09
14	523387,54	4207356,35
15	523402,60	4206860,87
16	523188,88	4206478,99
17	523026,69	4206212,02
18	522753,52	4205811,16
19	522622,72	4205630,55
20	522402,37	4205410,33
21	522308,31	4205279,39
22	522268,04	4205199,45
23	522214,00	4204962,56
24	522062,41	4204818,87
25	521976,07	4204620,99
26	521865,29	4204399,93
27	521835,94	4204372,13
28	521753,40	4204395,65
29	521705,38	4204368,12
30	521671,01	4204375,96
31	521664,69	4204398,05
32	521679,48	4204433,40
33	521671,91	4204452,06
34	521636,82	4204433,39
35	521573,65	4204356,67
36	521540,17	4204355,27
37	521542,19	4204387,51
38	521560,78	4204435,45
39	521552,56	4204472,58
40	521526,16	4204476,74
41	521500,06	4204407,10
42	521461,86	4204401,21
43	521347,59	4204413,44
44	521275,28	4204383,09
45	521208,00	4204367,60
46	521157,59	4204379,34
47	521183,12	4204428,25
48	521210,55	4204462,11
49	521170,01	4204455,13
50	521139,77	4204445,56
51	521134,52	4204464,16
52	521152,33	4204483,29
53	521161,66	4204530,32
54	521112,25	4204536,27
55	521099,92	4204543,58
56	521081,92	4204576,44
57	521048,16	4204590,82
58	521027,65	4204630,04
59	521004,60	4204641,45
60	520962,22	4204636,30
61	520923,68	4204640,04
62	520932,72	4204675,75
63	520936,46	4204714,31
64	520891,86	4204739,14
65	520872,28	4204779,22
66	520829,03	4204808,26
67	520766,59	4204892,65
68	520677,18	4204890,14
69	520636,81	4204869,51
70	520586,96	4204832,83
71	520552,01	4204812,04
72	520509,14	4204833,11
73	520495,95	4204880,55
74	520482,44	4204917,12
75	520421,25	4204929,63
76	520369,55	4204891,19
77	520357,18	4204835,41

78	520343,74	4204806,80
79	520275,20	4204812,26
80	520230,36	4204839,10
81	520190,47	4204838,76
82	520174,05	4204863,42
83	520146,50	4204898,36
84	520104,77	4204882,39
85	520054,40	4204862,37
86	520049,08	4204824,06
87	520046,59	4204784,23
88	519869,01	4204236,78
89	519713,93	4203891,00
90	519364,79	4203071,77
91	519392,66	4202857,24
92	522531,46	4201328,37
93	522649,77	4201238,65
94	523041,71	4200637,84
95	523479,44	4201011,96
96	524305,22	4201311,30
97	524439,78	4201383,12
98	524658,19	4201630,36
99	524855,94	4202359,42
100	524952,08	4202375,54
101	525023,33	4202277,75
102	525024,92	4202208,40
103	525059,51	4202186,90
104	525097,82	4202196,66
105	525130,20	4202249,67
106	525153,38	4202235,50
107	525158,37	4202188,78
108	525288,20	4202125,59
109	525409,41	4202155,27
110	525394,28	4202078,97
111	525475,33	4202074,53
112	525474,94	4202046,18
113	525449,80	4202000,14
114	525519,64	4201922,29
115	525662,39	4201812,09
116	525838,79	4201682,45
117	525981,66	4201636,85
118	526009,88	4201583,58
119	526526,58	4202051,66
120	526985,64	4201720,62
121	527743,70	4201168,20
122	528110,96	4200871,13
123	528206,05	4200981,38

124	528357,42	4201168,30
125	528449,27	4201265,79
126	528510,13	4201207,03
127	528549,57	4201129,00
128	528570,89	4201092,85
129	528556,91	4201065,33
130	528517,38	4201065,29
131	528475,62	4201082,61
132	528451,83	4201061,43
133	528469,15	4201025,75
134	528469,54	4200987,72
135	528428,88	4200967,69
136	528415,27	4200932,85
137	528421,72	4200910,85
138	528474,86	4200898,15
139	528525,11	4200908,06
140	528580,78	4200910,78
141	528628,84	4200891,88
142	528661,04	4200911,43
143	528702,23	4200919,56
144	528755,44	4200865,12
145	528794,57	4200869,84
146	528827,15	4200845,85
147	528833,00	4200795,11
148	528803,00	4200754,01
149	528785,92	4200709,67
150	528799,97	4200641,36
151	528862,88	4200617,99
152	528947,59	4200598,37
153	528971,23	4200617,96
154	529053,75	4200624,40
155	529163,80	4200634,44
156	529233,70	4200655,67
157	529275,54	4200690,98
158	529282,91	4200750,04
159	529324,14	4200779,28
160	529386,68	4200794,92
161	529438,46	4200786,30
162	529486,52	4200747,43
163	529549,29	4200771,75
164	529610,14	4200778,78
165	529661,22	4200797,63
166	529685,44	4200838,89
167	529663,76	4200944,96
168	529560,67	4200979,54
169	529465,24	4200994,79

170	529398,63	4201028,91
171	529287,83	4201058,33
172	529194,56	4201084,36
173	528965,11	4201178,68
174	528795,44	4201312,53
175	528733,03	4201393,54
176	528708,51	4201464,71
177	528750,62	4201610,47
178	528905,84	4201838,00
179	528988,04	4201972,74
180	528994,83	4201982,41
181	529112,52	4202099,83
182	530418,84	4203103,14
183	531132,69	4203425,28
184	532925,91	4204132,23
185	533492,95	4204276,43
186	534223,83	4204459,73
187	534587,92	4204636,43
188	534808,06	4205020,40
189	535164,03	4205309,34
190	535400,17	4205435,48
191	535602,99	4205806,15
192	535992,71	4206207,40
193	535576,41	4206601,12
194	535398,98	4207109,51
195	535969,11	4209108,49
196	535831,48	4210251,24
197	535949,92	4210502,63
198	535786,19	4211147,10
199	536105,34	4211908,84
200	536069,19	4213066,33
1	536337,74	4214352,45

.»;

107) приложение 109 дополнить картографическим и координатным описанием границ муниципального образования «Курбинское» в Заиграевском районе в следующей редакции:

«Картографическое описание границ муниципального образования «Курбинское» в Заиграевском районе

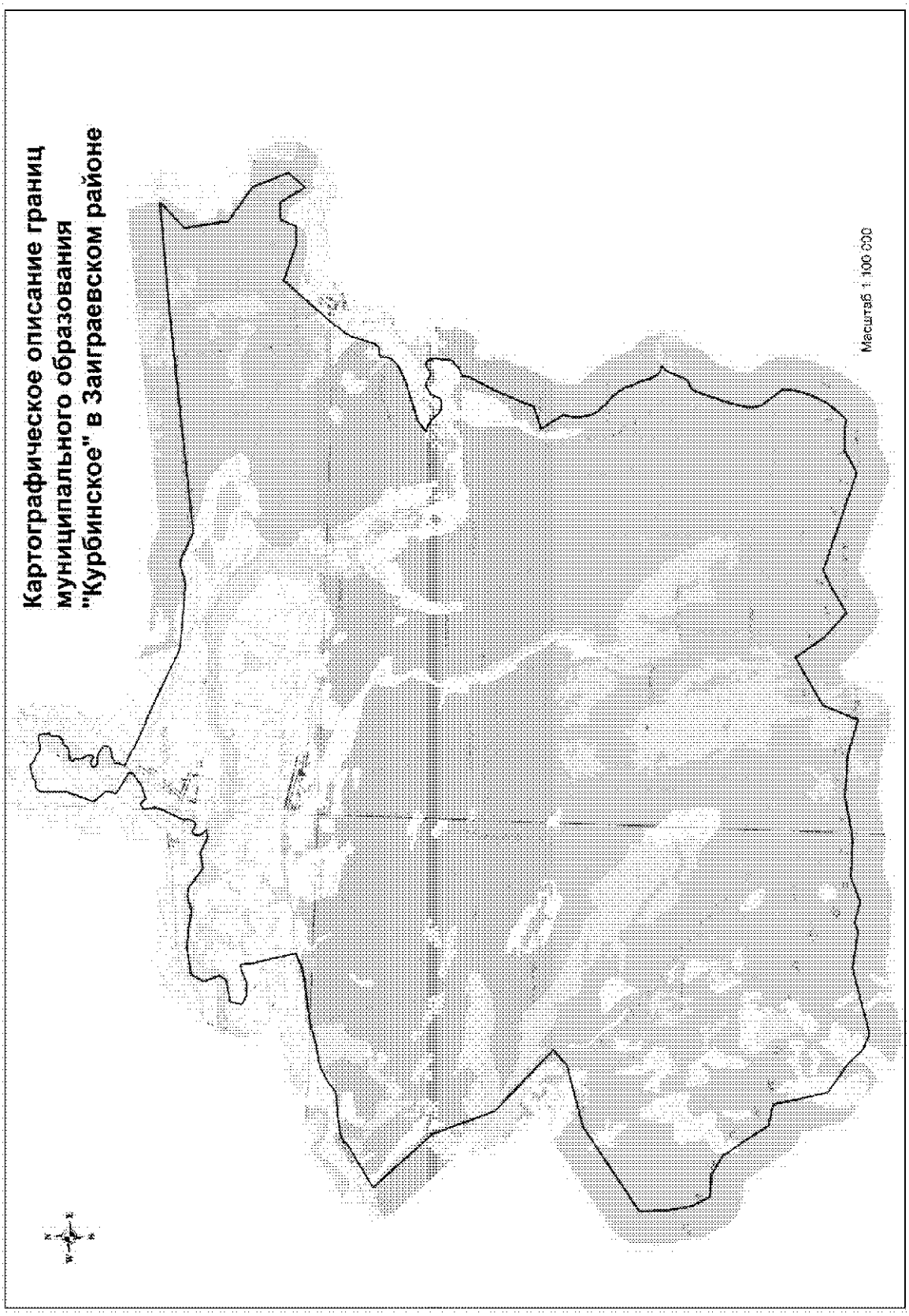

Координатное описание границ муниципального образования «Курбинское» в Заиграевском районе

Каталог координат характерных точек МО СП «Курбинское»

№ п/п	X	Y
1	557877,23	4232027,12
2	557114,05	4231265,85
3	555759,01	4231499,42
4	555051,07	4232570,55
5	553955,53	4233038,99
6	553431,82	4232603,13
7	554172,90	4232133,03
8	554158,14	4231587,75
9	553681,08	4231420,65
10	553633,36	4230904,41
11	554012,23	4229729,69
12	552400,98	4228395,07
13	552155,01	4228244,21
14	552079,81	4228167,50
15	551863,16	4228060,85
16	551183,13	4227876,74
17	551022,24	4227751,70
18	551012,35	4227594,46
19	550986,97	4227488,26
20	550935,48	4227455,91
21	550744,66	4227472,32
22	550590,30	4227380,87
23	550422,72	4227216,64
24	550167,16	4226711,65
25	550037,87	4226298,86
26	549781,39	4225552,01
27	549494,06	4225203,13
28	549470,07	4225397,29
29	549309,63	4225622,15
30	549138,27	4225775,29
31	549056,35	4225908,01
32	549050,04	4226090,45
33	549096,23	4226217,45
34	549233,42	4226298,12
35	549386,56	4226344,61
36	549521,32	4226543,48
37	549548,22	4226705,89
38	549473,32	4226848,55
39	549425,62	4226956,72
40	549439,45	4227051,98
41	549528,75	4227150,82
42	549590,49	4227270,66
43	549495,27	4227410,49
44	549325,54	4227457,83
45	548768,85	4227424,52
46	548542,33	4227160,63
47	548435,07	4226938,51
48	548249,11	4226926,66
49	547371,42	4226506,00
50	546206,15	4226059,36
51	545974,30	4225390,59
52	545316,92	4225835,88
53	545000,46	4225782,56
54	544730,80	4225795,48
55	544451,26	4225859,29
56	544263,02	4225971,26
57	544032,40	4226180,01
58	543852,83	4226404,25
59	543638,30	4226584,43
60	543549,73	4226637,46
61	543428,65	4226736,37
62	543255,46	4226780,42
63	542933,68	4226946,63
64	542682,39	4227015,29
65	542505,09	4227115,73
66	542373,22	4227231,79
67	542322,17	4227424,44
68	542166,00	4227265,52
69	541643,08	4227065,88
70	541505,28	4226962,73
71	541386,77	4226740,92
72	541260,97	4226665,56
73	540285,17	4226360,03
74	539851,66	4226268,15
75	539696,76	4226235,30
76	539438,02	4226236,67
77	539215,00	4226310,21
78	538581,46	4226805,47
79	538265,76	4226780,24
80	537835,66	4226684,99
81	537523,01	4226564,05

82	537192,41	4226404,22
83	536614,79	4225944,77
84	536647,96	4225494,05
85	536614,35	4224946,10
86	536251,65	4224308,13
87	536808,41	4222532,95
88	537199,07	4221280,45
89	536937,12	4220774,73
90	536452,56	4220003,55
91	537092,95	4219247,62
92	537974,98	4218584,14
93	537113,69	4217155,64
94	536009,11	4216722,31
95	536282,64	4215713,29
96	536337,74	4214352,45
97	536069,19	4213066,33
98	536105,34	4211908,84
99	535786,19	4211147,10
100	535949,92	4210502,63
101	535831,48	4210251,24
102	535969,11	4209108,49
103	535398,98	4207109,51
104	535576,41	4206601,12
105	535992,71	4206207,40
106	536626,24	4205265,79
107	538288,09	4204856,62
108	538409,27	4204202,95
109	538924,40	4203855,00
110	539783,16	4203241,72
111	540121,31	4202675,57
112	540156,76	4201963,25
113	540689,87	4201675,26
114	541458,60	4201513,40
115	542309,11	4201471,06
116	544106,36	4204016,32
117	544652,23	4205870,80
118	545077,82	4206349,83
119	546836,82	4204427,51
120	548740,04	4203659,20
121	550513,86	4201979,71
122	551002,35	4202737,65
123	551249,62	4203133,28
124	551386,26	4203347,91
125	551411,12	4203333,93
126	551437,30	4203319,29
127	551563,65	4203612,44
128	551605,35	4203823,20
129	551666,64	4204228,67
130	551720,92	4204790,92
131	551757,94	4204898,69
132	551986,85	4205196,33
133	552058,72	4205306,75
134	552170,66	4205502,93
135	552268,68	4205732,04
136	552420,63	4206445,67
137	552558,88	4206923,50
138	552661,02	4207419,73
139	552792,08	4208296,94
140	552886,55	4208688,90
141	552971,41	4208841,69
142	553028,56	4208979,38
143	553069,26	4209100,72
144	554388,42	4208762,32
145	554626,39	4208727,43
146	554769,87	4208690,89
147	554726,66	4208495,99
148	554568,97	4208158,74
149	554557,94	4207748,74
150	554705,27	4207472,02
151	555060,32	4207568,29
152	555113,12	4207853,07
153	555197,68	4208219,42
154	555401,90	4208353,88
155	555864,64	4208167,13
156	556280,45	4208358,69
157	556429,75	4209163,49
158	556396,10	4209758,59
159	556318,35	4210322,33
160	556463,91	4210760,14
161	556419,62	4211019,55
162	556220,53	4211303,37
163	556002,73	4211643,70
164	556092,45	4212099,86
165	555893,28	4212553,24
166	555923,50	4212796,24
167	556106,66	4212659,99
168	556274,91	4212631,30
169	556373,54	4212745,71
170	556322,05	4212821,13
171	556258,37	4213001,83
172	556428,18	4213120,53
173	556670,34	4213109,74

174	557462,44	4213447,30
175	557633,74	4213434,08
176	557880,75	4213384,28
177	557967,87	4213552,74
178	557825,01	4213716,64
179	557939,80	4214083,14
180	558226,61	4214471,98
181	558353,89	4214505,67
182	558725,40	4213860,27
183	558754,94	4213861,00
184	559058,94	4213905,10
185	559403,30	4213573,94
186	559842,52	4213725,05
187	560253,11	4213860,41
188	560912,99	4213835,38
189	561099,91	4213847,99
190	561211,61	4213976,48
191	561203,93	4214149,98
192	561291,07	4214243,68
193	561338,84	4214450,78
194	561396,75	4214640,85
195	561245,68	4214803,26
196	561216,52	4214956,81
197	561099,34	4215140,52
198	561144,27	4215400,41
199	561149,10	4215579,01
200	561027,40	4215621,52
201	560930,79	4215621,62
202	560833,12	4215656,80
203	560786,41	4215587,43
204	560740,89	4215561,76
205	560600,05	4215575,67
206	560514,81	4215543,08
207	560452,85	4215489,84
208	560394,61	4215366,98
209	560373,65	4215296,93
210	560279,54	4215242,91
211	560226,65	4215181,56
212	560211,36	4215123,51
213	560213,40	4215065,00
214	560181,41	4214875,08
215	560132,18	4214815,07
216	560077,97	4214811,48
217	560021,05	4214895,29
218	559945,94	4214873,72
219	559839,25	4214882,23
220	559659,02	4214980,00
221	559539,41	4215012,40
222	559477,89	4214991,57
223	559465,05	4214933,74
224	559509,11	4214828,43
225	559546,33	4214748,61
226	559529,65	4214688,66
227	559463,73	4214644,48
228	559380,72	4214661,75
229	559324,64	4214744,97
230	559324,18	4214866,95
231	559305,10	4215062,59
232	559204,75	4215242,04
233	559129,28	4215294,74
234	558977,28	4215269,72
235	558929,07	4215186,58
236	558891,48	4215045,00
237	558889,25	4214972,08
238	558875,91	4214942,95
239	558829,88	4214887,30
240	558813,00	4214813,00
241	558748,44	4214771,15
242	558698,90	4214787,34
243	558497,87	4214717,46
244	558491,97	4214730,00
245	558486,13	4214713,39
246	558265,13	4215215,80
247	558252,91	4215208,64
248	558172,73	4215365,00
249	557854,01	4216105,23
250	557875,47	4216121,82
251	557274,43	4217493,74
252	556938,30	4218238,52
253	556890,34	4218395,58
254	556774,94	4220208,78
255	556785,32	4220384,06
256	556927,99	4220856,68
257	556939,38	4220962,55
258	556933,83	4221064,78
259	556914,25	4221160,99
260	556610,83	4221842,26
261	556591,87	4221924,87
262	556590,90	4222008,25
263	557099,29	4225723,84
264	557506,34	4228821,04
1	557877,23	4232027,12

.»;

108) приложение 110 дополнить картографическим и координатным описанием границ муниципального образования «Унэгэтэйское» в Заиграевском районе в следующей редакции:

«Картографическое описание границ муниципального образования «Унэгэтэйское» в Заиграевском районе

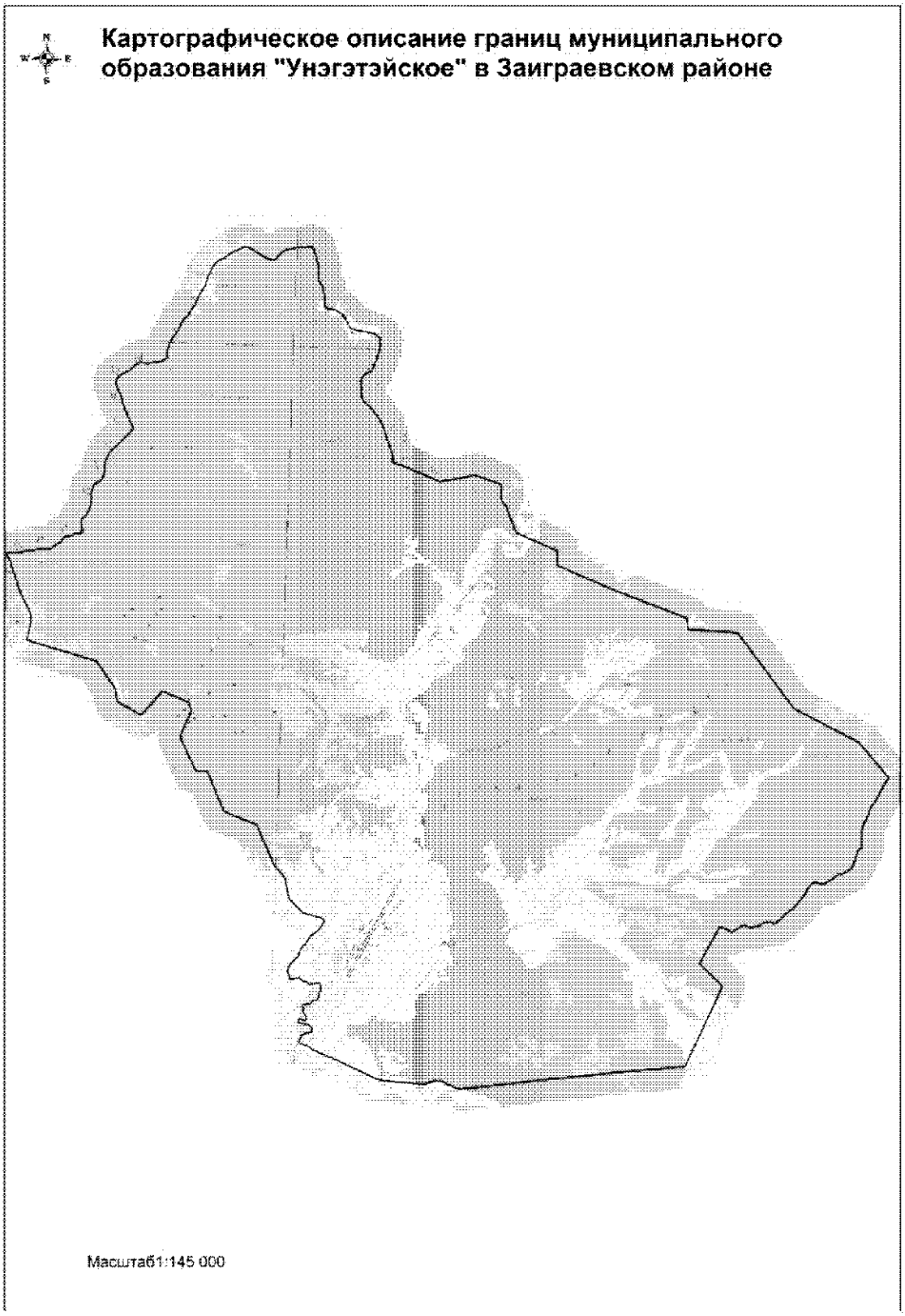

Координатное описание границ муниципального образования «Унэгэтэйское» в Заиграевском районе

Каталог координат характерных точек МО СП «Унэгэтэйское»

№ п/п	X	Y
1	587225,80	4205962,32
2	587508,65	4205814,01
3	587715,08	4205752,15
4	587900,58	4205747,11
5	588083,81	4205865,88
6	588326,48	4206309,29
7	588650,88	4206654,85
8	588694,20	4206799,91
9	588684,67	4207070,18
10	588731,38	4207547,04
11	588840,65	4207842,20
12	588940,03	4207980,12
13	589329,10	4208014,55
14	589538,60	4208065,10
15	589852,49	4208230,94
16	590184,46	4208441,30
17	590605,75	4208626,73
18	590894,13	4208888,89
19	591322,89	4209141,61
20	591875,30	4209390,96
21	592196,04	4209601,62
22	592649,54	4209729,90
23	593070,99	4209920,95
24	593249,06	4210056,74
25	593424,26	4210293,85
26	593478,67	4210433,00
27	593722,83	4210723,33
28	593818,57	4210934,49
29	594008,87	4211312,96
30	593996,74	4211487,68
31	593561,32	4212230,79
32	593467,78	4212514,60
33	593479,22	4212728,04
34	593789,63	4212972,73
35	593942,05	4213199,21
36	594027,65	4213658,14
37	594079,27	4214314,89
38	593997,86	4214423,98
39	593244,52	4214646,98
40	593065,10	4214668,73
41	592727,08	4214649,80
42	592592,63	4214670,34
43	592449,70	4214792,35
44	592283,36	4214881,26
45	592053,52	4214910,01
46	591875,48	4214982,35
47	591570,88	4214951,25
48	591459,37	4214988,04
49	591344,69	4215114,91
50	591254,36	4215516,76
51	591142,12	4215733,56
52	590944,35	4215907,70
53	590480,97	4216161,05
54	590439,13	4216360,20
55	590306,93	4217083,82
56	590201,53	4217345,45
57	590098,56	4217488,88
58	589947,24	4217509,87
59	589615,45	4217513,27
60	588667,25	4217190,27
61	588575,49	4217125,27
62	588456,03	4216869,76
63	588306,22	4216738,81
64	588101,72	4216665,63
65	587412,02	4216746,26
66	587284,10	4216800,35
67	586984,42	4217157,26
68	586902,24	4217238,24
69	586697,31	4217356,32
70	586554,98	4217500,81
71	586322,56	4217642,14
72	586067,36	4217772,84
73	585170,15	4218084,10
74	584941,52	4218157,81
75	584533,46	4218253,27
76	584404,39	4218678,67
77	583741,18	4220356,15

78	584070,00	4221899,80
79	583685,95	4223085,92
80	582956,26	4223145,12
81	582862,08	4223198,31
82	582726,13	4223370,76
83	582318,84	4223494,32
84	582174,53	4223565,75
85	581546,04	4223830,33
86	580786,20	4225679,22
87	580128,82	4225708,31
88	579122,62	4228222,06
89	577930,69	4231562,19
90	577426,14	4231626,51
91	577345,74	4233845,14
92	574024,36	4236455,52
93	572590,89	4239397,21
94	571025,19	4240784,21
95	570801,39	4240621,52
96	570596,11	4240520,19
97	570242,86	4240355,38
98	569906,62	4240195,74
99	569727,63	4240026,19
100	569188,24	4239843,91
101	569005,30	4239736,36
102	568807,03	4239685,49
103	568586,87	4239657,69
104	567867,32	4239677,20
105	567830,85	4239576,94
106	567738,62	4239495,05
107	567324,90	4239382,51
108	567034,70	4239260,99
109	566897,19	4239169,07
110	566732,94	4238920,37
111	566679,15	4238803,70
112	566681,11	4238668,63
113	566622,75	4238591,45
114	566438,14	4238422,07
115	566295,76	4238150,27
116	566203,38	4238062,76
117	566200,94	4237972,82
118	566274,91	4237588,27
119	566232,97	4237493,77
120	566031,35	4237319,21
121	565752,23	4237191,77
122	565350,35	4236893,26
123	565062,57	4236653,54

124	564794,39	4236306,40
125	564581,68	4236137,77
126	564354,21	4235840,15
127	564434,58	4235691,70
128	564441,56	4235534,00
129	564427,41	4235427,50
130	564367,85	4235305,36
131	564240,22	4235162,55
132	564151,47	4234793,67
133	564160,58	4234714,66
134	564255,52	4234481,44
135	564236,97	4234420,06
136	563948,43	4233944,09
137	564114,92	4233652,68
138	564146,10	4233391,93
139	562516,85	4232557,38
140	561503,40	4233605,30
141	560888,84	4233337,84
142	557877,23	4232027,12
143	557506,34	4228821,04
144	557099,29	4225723,84
145	556590,90	4222008,25
146	556591,87	4221924,87
147	556610,83	4221842,26
148	556914,25	4221160,99
149	556933,83	4221064,78
150	556939,38	4220962,55
151	556927,99	4220856,68
152	556785,32	4220384,06
153	556774,94	4220208,78
154	556890,34	4218395,58
155	556938,30	4218238,52
156	557274,43	4217493,74
157	557875,47	4216121,82
158	557854,01	4216105,23
159	558172,73	4215365,00
160	558252,91	4215208,64
161	558265,13	4215215,80
162	558486,13	4214713,39
163	558491,97	4214730,00
164	558497,87	4214717,46
165	558698,90	4214787,34
166	558748,44	4214771,15
167	558813,00	4214813,00
168	558829,88	4214887,30
169	558875,91	4214942,95

170	558889,25	4214972,08
171	558891,48	4215045,00
172	558929,07	4215186,58
173	558977,28	4215269,72
174	559129,28	4215294,74
175	559204,75	4215242,04
176	559305,10	4215062,59
177	559324,18	4214866,95
178	559324,64	4214744,97
179	559380,72	4214661,75
180	559463,73	4214644,48
181	559529,65	4214688,66
182	559546,33	4214748,61
183	559509,11	4214828,43
184	559465,05	4214933,74
185	559477,89	4214991,57
186	559539,41	4215012,40
187	559659,02	4214980,00
188	559839,25	4214882,23
189	559945,94	4214873,72
190	560021,05	4214895,29
191	560077,97	4214811,48
192	560132,18	4214815,07
193	560181,41	4214875,08
194	560213,40	4215065,00
195	560211,36	4215123,51
196	560226,65	4215181,56
197	560279,54	4215242,91
198	560373,65	4215296,93
199	560394,61	4215366,98
200	560452,85	4215489,84
201	560514,81	4215543,08
202	560600,05	4215575,67
203	560740,89	4215561,76
204	560786,41	4215587,43
205	560833,12	4215656,80
206	560930,79	4215621,62
207	561027,40	4215621,52
208	561149,10	4215579,01
209	561144,27	4215400,41
210	561099,34	4215140,52
211	561216,52	4214956,81
212	561245,68	4214803,26
213	561396,75	4214640,85
214	561338,84	4214450,78
215	561291,07	4214243,68
216	561692,20	4214123,04
217	561945,19	4214200,95
218	562310,23	4214551,42
219	562709,19	4214692,58
220	562875,67	4214872,80
221	563257,29	4215109,38
222	563559,33	4215482,18
223	563923,58	4215697,94
224	564050,92	4215660,70
225	564283,50	4214746,08
226	564907,44	4214087,12
227	565828,73	4213892,42
228	566367,92	4213399,28
229	568166,51	4212570,42
230	568726,01	4211086,36
231	570493,87	4210294,41
232	570493,87	4209768,73
233	572005,81	4209021,61
234	572735,69	4209318,69
235	573191,57	4209491,04
236	573567,17	4209354,35
237	574034,42	4208176,90
238	572934,81	4207261,55
239	573501,70	4206180,67
240	574101,64	4206061,25
241	575301,89	4205195,55
242	576157,10	4202038,20
243	576286,95	4202091,32
244	576948,55	4202219,62
245	577201,48	4202212,75
246	577397,46	4202179,30
247	578284,58	4201705,22
248	578953,57	4201484,56
249	579421,14	4201303,13
250	579661,00	4201229,12
251	579982,12	4201040,40
252	580035,76	4201151,44
253	580028,36	4201500,38
254	580036,88	4201607,03
255	580134,30	4201879,99
256	580147,39	4202155,26
257	580235,78	4202427,37
258	580228,55	4202906,81
259	580251,05	4202989,45
260	580576,27	4203448,61
261	580805,97	4203622,37

262	580852,97	4203902,35
263	580993,67	4204112,27
264	581024,69	4204426,42
265	581131,33	4204417,90
266	581399,76	4204359,99
267	581613,51	4204359,80
268	581856,45	4204606,33
269	582118,22	4204717,36
270	582474,62	4204792,05
271	582885,40	4204797,76
272	583111,30	4204831,00
273	583221,00	4204934,90
274	583408,05	4205194,18
275	583596,58	4205301,56
276	584052,95	4205328,54
277	584261,83	4205356,62
278	584672,03	4205547,98
279	585504,80	4206385,97
280	585745,46	4206548,18
281	585846,18	4206528,58
282	586173,23	4206350,93
283	586751,70	4206110,21
1	587225,80	4205962,32

.»;

109) приложение 111 дополнить картографическим и координатным описанием границ муниципального образования «Старо-Брянское» в Заиграевском районе в следующей редакции:

«Картографическое описание границ муниципального образования «Старо-Брянское» в Заиграевском районе

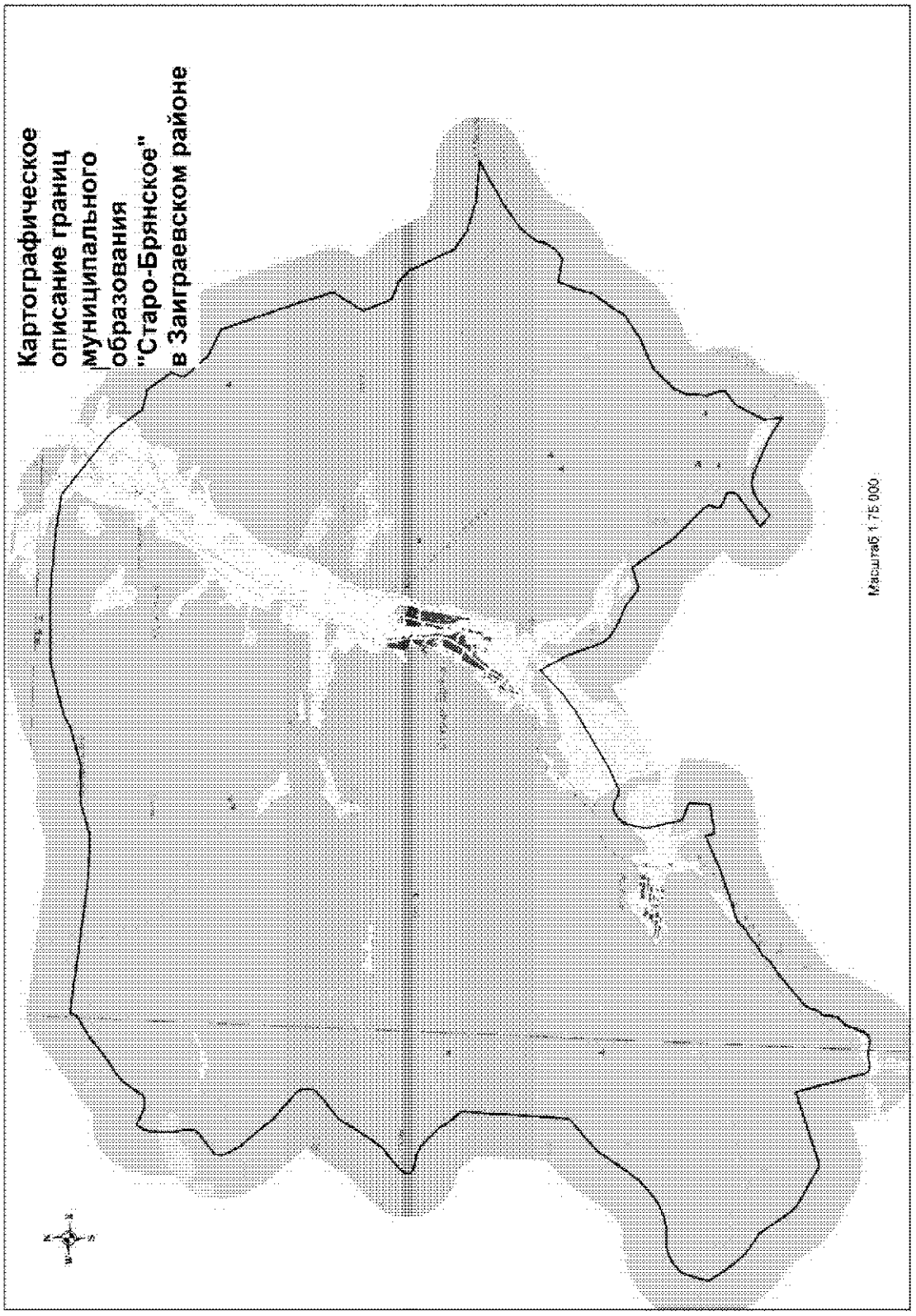

Координатное описание границ муниципального образования «Старо-Брянское» в Заиграевском районе

Каталог координат характерных точек МО СП «Старо-Брянское»

№ п/п	X	Y
1	507057,29	4175251,25
2	507431,64	4175698,84
3	507770,97	4175940,32
4	508463,24	4176345,15
5	508823,70	4176791,97
6	509035,54	4176989,29
7	509178,69	4177001,84
8	509286,12	4176989,21
9	509404,59	4176944,71
10	509965,96	4176275,03
11	510282,25	4176009,45
12	510692,32	4175642,30
13	510922,57	4175506,54
14	511098,09	4175437,35
15	511260,26	4175441,67
16	511633,58	4175907,77
17	511754,41	4175988,70
18	511874,43	4175999,97
19	512188,48	4175943,09
20	512672,16	4175923,41
21	512901,94	4175963,95
22	513071,61	4176084,70
23	512923,67	4176410,63
24	512901,63	4176641,42
25	512942,26	4176745,76
26	513408,05	4177049,94
27	513591,61	4177254,98
28	513823,01	4177601,88
29	514223,57	4178078,77
30	514472,44	4178483,08
31	514552,94	4178563,16
32	514660,78	4178594,00
33	514329,65	4181666,84
34	514319,93	4182693,77
35	514559,97	4183423,64
36	514559,97	4184227,33
37	514819,08	4185120,32
38	514993,80	4185414,58
39	515324,58	4186593,29
40	515378,39	4188184,30
41	515300,81	4189440,75
42	515180,00	4190458,81
43	514099,44	4191890,19
44	513379,00	4192464,26
45	513281,08	4192917,31
46	512747,75	4193317,54
47	512443,23	4193232,23
48	511912,04	4193724,31
49	511626,27	4194338,01
50	510281,26	4194848,30
51	509095,81	4195263,81
52	508687,33	4195027,01
53	508383,24	4194850,72
54	507743,07	4195136,87
55	507588,92	4195538,14
56	507341,64	4195805,78
57	506326,89	4196322,55
58	506062,75	4196732,37
59	505865,93	4197406,37
60	505815,88	4198358,37
61	505222,51	4197356,90
62	504820,90	4196832,18
63	504470,78	4196563,94
64	504255,82	4196522,93
65	504026,02	4196387,50
66	503856,15	4196175,08
67	503929,01	4195653,30
68	503547,37	4195488,43
69	503135,68	4195390,98
70	502715,39	4195102,71
71	502400,92	4194923,12
72	502014,59	4194373,49
73	501705,37	4193708,43
74	501432,44	4193471,49
75	501206,04	4193256,16
76	500941,90	4193154,26
77	500472,91	4193130,06

78	500134,06	4193240,70
79	500040,79	4193243,19
80	499822,88	4192948,77
81	499150,79	4192612,47
82	499133,88	4192606,22
83	498725,20	4192671,54
84	499026,66	4192168,46
85	499363,55	4191310,09
86	499386,68	4191123,85
87	499348,42	4190956,14
88	499207,18	4190723,70
89	498946,08	4190426,99
90	499158,19	4190156,94
91	499694,77	4190868,08
92	499803,07	4190921,42
93	499937,51	4190900,93
94	500075,03	4190576,62
95	500153,42	4190563,27
96	500345,88	4190608,72
97	500434,75	4190566,95
98	501129,52	4189839,57
99	502061,25	4189139,55
100	501914,72	4188710,40
101	501928,86	4188608,78
102	502189,72	4188269,91
103	502347,45	4187860,69
104	502546,33	4187517,87
105	502717,25	4187389,53
106	503485,47	4187093,26
107	504105,89	4186739,10
108	503568,06	4186191,11
109	503264,91	4185794,30
110	502483,38	4184549,80
111	502245,71	4184078,12
112	502235,99	4183926,51
113	502311,66	4183811,99
114	502342,36	4183698,67
115	502339,49	4183591,89
116	502250,35	4183414,30
117	502106,21	4183283,19
118	501772,34	4183207,79
119	501535,67	4183191,67
120	500764,59	4183381,14
121	500623,41	4183778,65
122	500133,68	4183763,71
123	500008,91	4183097,74

124	500226,74	4183041,27
125	499881,96	4182309,23
126	499570,24	4181509,94
127	499519,59	4181299,82
128	499455,49	4181132,81
129	499236,32	4180930,61
130	499152,81	4180752,87
131	498990,75	4180582,86
132	498855,43	4180361,52
133	498665,58	4180203,52
134	498461,01	4179916,55
135	498176,70	4179592,35
136	497915,46	4179289,81
137	497811,72	4179196,99
138	497726,22	4179154,51
139	497584,80	4179124,57
140	497403,81	4179003,44
141	497225,96	4178999,23
142	497078,81	4178964,93
143	496886,11	4178784,51
144	496708,20	4178736,43
145	496594,29	4178683,25
146	496497,87	4178653,22
147	496383,50	4178583,17
148	496335,51	4178471,97
149	496344,95	4178404,23
150	496351,05	4178278,55
151	496370,79	4178142,14
152	496334,03	4177930,84
153	496325,50	4177832,93
154	496338,59	4177764,04
155	496411,56	4177703,11
156	498001,47	4177229,33
157	497426,95	4175615,28
158	497438,21	4175495,24
159	497893,56	4174643,34
160	498046,42	4174480,08
161	498752,49	4173962,18
162	498844,45	4173809,48
163	499062,01	4173482,73
164	499481,06	4173120,69
165	499880,87	4172855,05
166	500393,93	4172976,16
167	500537,62	4173062,98
168	500678,27	4173205,32
169	500810,20	4173421,42

170	500856,27	4173595,67
171	500868,51	4174046,46
172	500933,64	4174296,00
173	501070,98	4174581,99
174	501248,40	4174814,53
175	501529,16	4175108,45
176	501787,80	4175299,05
177	502469,28	4175731,11
178	502632,54	4175883,97
179	503165,78	4176479,52
180	505633,63	4176578,66
181	505974,58	4176286,59
182	506112,83	4176219,97
183	506309,37	4176022,01
184	506555,77	4175761,84
185	506641,55	4175553,11
186	506695,41	4175249,82
187	506737,03	4175168,59
188	506794,58	4175134,64
189	506905,87	4175136,14
1	507057,29	4175251,25

.»;

110) приложение 112 дополнить картографическим и координатным описанием границ муниципального образования «Шабурское» в Заиграевском районе в следующей редакции:

«Картографическое описание границ муниципального образования «Шабурское» в Заиграевском районе

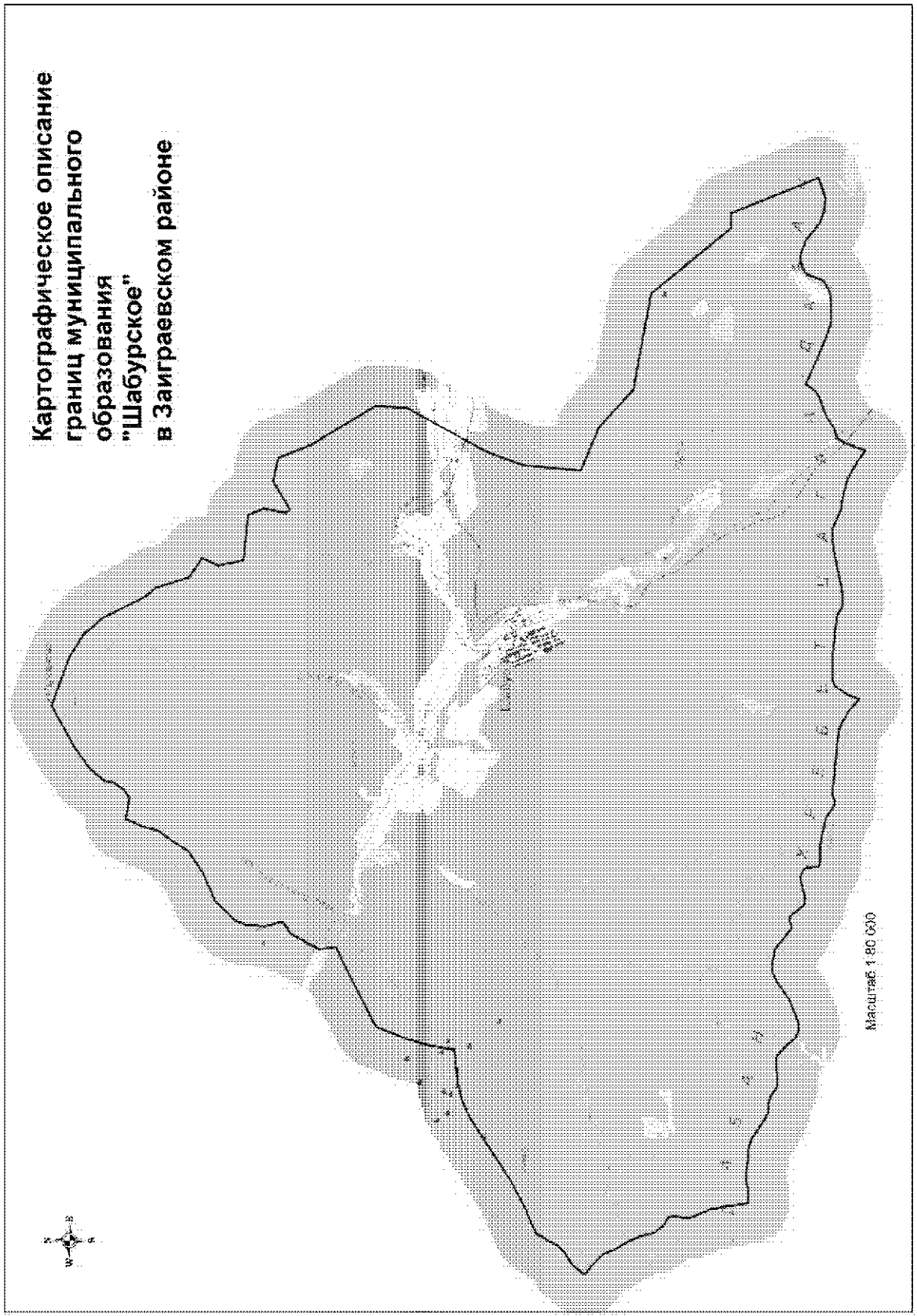

Координатное описание границ муниципального образования «Шабурское» в Заиграевском районе

Каталог координат характерных точек МО СП «Шабурскос»

№ п/п	X	Y
1	498725,20	4192671,54
2	499133,88	4192606,22
3	499150,79	4192612,47
4	499822,88	4192948,77
5	500040,79	4193243,19
6	500134,06	4193240,70
7	500472,91	4193130,06
8	500941,90	4193154,26
9	501206,04	4193256,16
10	501432,44	4193471,49
11	501705,37	4193708,43
12	502014,59	4194373,49
13	502400,92	4194923,12
14	502715,39	4195102,71
15	503135,68	4195390,98
16	503547,37	4195488,43
17	503929,01	4195653,30
18	503856,15	4196175,08
19	504026,02	4196387,50
20	504255,82	4196522,93
21	504470,78	4196563,94
22	504820,90	4196832,18
23	505222,51	4197356,90
24	505815,88	4198358,37
25	505421,25	4199546,64
26	505081,18	4200121,66
27	504605,86	4200552,42
28	503591,62	4201094,41
29	503365,07	4201304,37
30	502559,87	4201571,53
31	502243,19	4202061,13
32	501860,87	4201887,21
33	501239,55	4202030,96
34	501153,78	4203128,42
35	500783,17	4203308,27
36	500245,84	4203209,20
37	500142,31	4203293,67
38	500571,47	4203983,63
39	500454,78	4204545,22
40	499668,15	4204886,03
41	498124,03	4205871,75
42	497350,19	4205846,67
43	495399,50	4204837,85
44	494481,40	4204531,21
45	493077,96	4204433,84
46	492658,40	4205502,73
47	491844,71	4206446,90
48	491475,83	4208788,64
49	489574,27	4210430,38
50	489574,27	4210804,91
51	487469,84	4211721,52
52	487293,56	4211231,26
53	487318,54	4210904,34
54	487406,69	4210626,34
55	487733,08	4210212,58
56	487848,44	4209900,11
57	487870,96	4209691,38
58	487803,40	4209479,44
59	487698,90	4209358,50
60	487460,56	4209280,52
61	487290,12	4209217,61
62	487137,19	4208968,58
63	487092,11	4208756,04
64	487072,00	4208216,59
65	487232,82	4207711,65
66	487405,98	4207286,45
67	487649,71	4206687,97
68	487414,88	4206531,15
69	487303,55	4206365,39
70	487121,94	4205886,53
71	486923,74	4205627,49
72	486874,10	4205454,44
73	486838,56	4205387,89
74	486655,53	4205274,69
75	486150,61	4205113,87
76	486318,50	4204873,11
77	486564,85	4204410,89
78	486646,78	4204110,57
79	486729,06	4203613,37
80	486860,82	4203283,59

81	486912,35	4203107,84
82	486860,79	4202653,61
83	486619,74	4201636,37
84	486611,45	4201327,23
85	486728,61	4201082,21
86	486761,31	4200833,84
87	486823,75	4200016,57
88	486792,69	4199488,68
89	486749,88	4199360,45
90	486429,09	4199144,07
91	486140,01	4199061,83
92	486384,81	4198751,53
93	486546,18	4198477,21
94	486619,75	4198283,99
95	486687,19	4197444,10
96	486735,78	4196739,69
97	486674,29	4196544,48
98	486682,81	4196443,01
99	486876,86	4196128,44
100	486995,16	4195506,54
101	486977,76	4195068,28
102	487019,41	4194943,42
103	487311,22	4194918,72
104	487382,94	4194866,17
105	487447,22	4194746,33
106	487442,54	4194572,08
107	487318,37	4194136,69
108	487354,07	4194000,74
109	487678,61	4193727,67
110	487686,84	4193614,96
111	487642,36	4193424,92
112	487935,45	4193028,94
113	488027,54	4192897,10
114	488076,95	4192642,66
115	488080,19	4192344,48
116	487961,44	4192111,43
117	487646,47	4191692,41
118	487430,09	4191175,12
119	487395,79	4190945,44
120	487469,95	4190774,71
121	487776,85	4190473,99
122	487934,73	4190278,52
123	487879,23	4189678,17
124	487898,09	4189542,67
125	488043,81	4189313,77
126	488079,38	4189172,21
127	488084,73	4188952,70
128	488158,45	4188765,12
129	488471,45	4188273,00
130	488528,90	4188108,34
131	488575,33	4187533,39
132	488585,71	4187291,26
133	488515,27	4186972,54
134	488508,18	4186708,39
135	489431,49	4186531,73
136	489942,69	4186298,64
137	490100,67	4186316,90
138	490320,62	4186339,11
139	490443,66	4186313,30
140	490561,88	4186107,65
141	490782,02	4185927,38
142	491133,54	4185822,31
143	491144,63	4185816,40
144	491378,13	4185714,50
145	491748,80	4185485,19
146	492021,04	4185359,76
147	492278,41	4185099,75
148	492430,04	4184881,95
149	492503,41	4184891,22
150	492785,15	4185119,88
151	492943,56	4185363,10
152	493105,46	4185527,48
153	493647,40	4185811,02
154	493753,70	4185999,40
155	493981,18	4186510,75
156	494340,95	4187131,03
157	495359,54	4188616,67
158	495526,14	4188955,28
159	495654,89	4189351,17
160	495723,63	4189816,16
161	495774,61	4190247,90
162	496435,38	4190348,25
163	496956,56	4190486,11
164	497706,18	4190752,81
165	498498,78	4192199,54
1	498725,20	4192671,54

.»;

111) приложение 113 дополнить картографическим и координатным описанием границ муниципального образования «Поселок Заиграево» в Заиграевском районе в следующей редакции:

«Картографическое описание границ муниципального образования «Поселок Заиграево» в Заиграевском районе

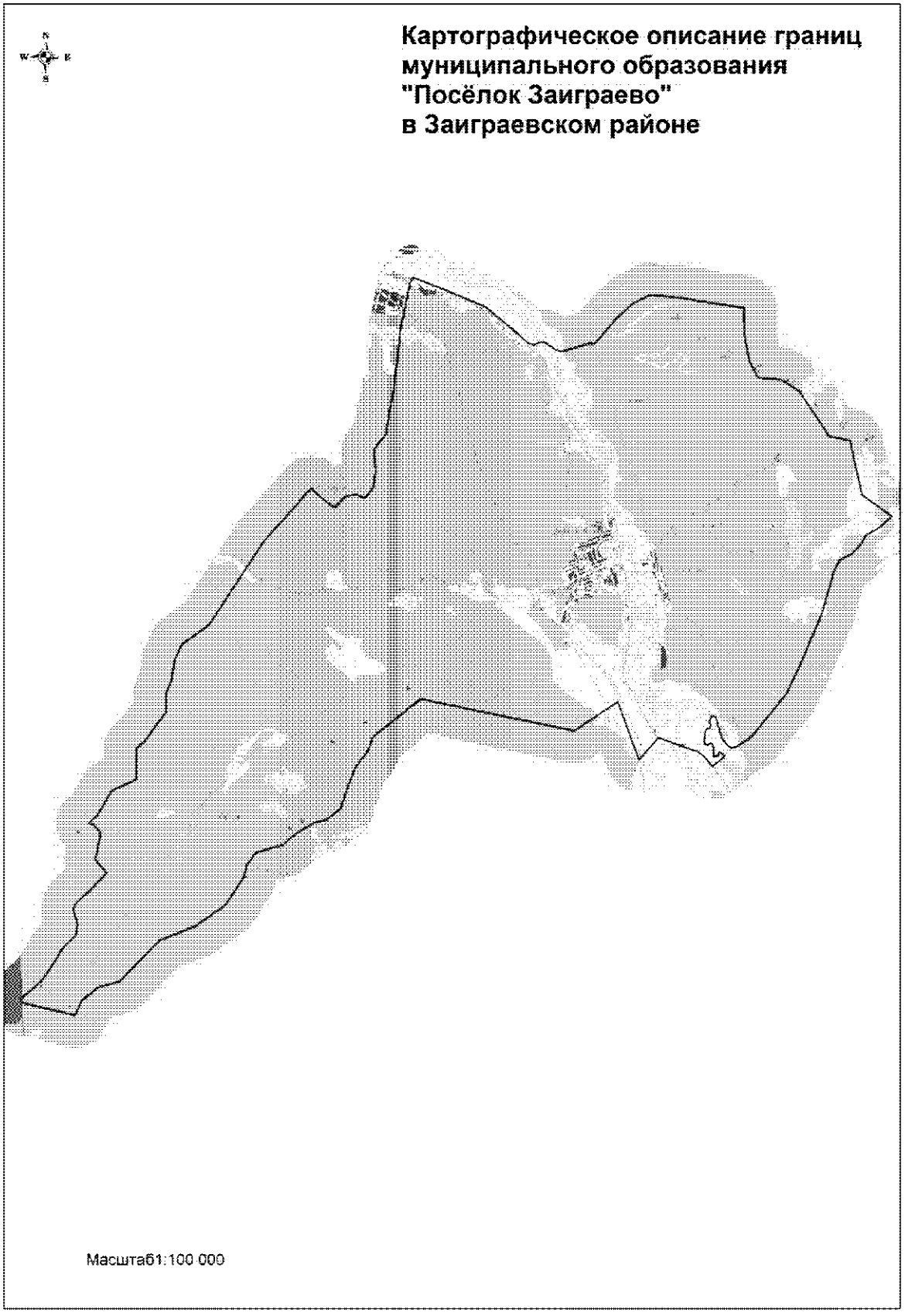

Координатное описание границ муниципального образования «Поселок Заиграево» в Заиграевском районе

Каталог координат характерных точек МО ГП «Поселок Заиграево»

№ п/п	X	Y
1	525857,98	4181688,71
2	526071,52	4181941,78
3	526873,90	4182381,11
4	527231,45	4183110,54
5	528215,78	4183108,98
6	528381,19	4183316,14
7	529343,27	4183980,16
8	529934,94	4183971,46
9	530305,34	4184123,73
10	530966,54	4184204,26
11	531437,05	4184407,82
12	532066,65	4185240,06
13	534692,75	4186862,23
14	536373,19	4188273,89
15	536022,76	4188670,10
16	535792,36	4189013,46
17	536150,85	4189338,70
18	536213,08	4189669,89
19	536097,65	4189938,35
20	536432,52	4190172,98
21	536941,52	4190250,48
22	537620,77	4190182,41
23	538098,22	4190535,76
24	538967,41	4190644,86
25	539376,94	4190731,30
26	541414,46	4190904,23
27	542778,59	4191156,67
28	542969,15	4191244,78
29	542590,71	4192303,48
30	542108,20	4193511,24
31	541959,13	4193710,95
32	541412,33	4194402,78
33	541073,77	4194807,79
34	541000,71	4194926,17
35	540993,35	4195052,92
36	541084,37	4195236,36
37	541064,52	4195263,02
38	541080,60	4195342,52
39	540846,48	4195709,06
40	540819,02	4195810,26
41	540849,68	4196057,40
42	541083,59	4196752,60
43	541056,80	4196863,18
44	541069,81	4196885,92
45	541241,95	4197054,53
46	541866,93	4197541,45
47	542356,50	4198062,64
48	542619,48	4198571,43
49	542560,91	4199520,52
50	542394,04	4200688,49
51	542309,11	4201471,06
52	541458,60	4201513,40
53	540689,87	4201675,26
54	540156,76	4201963,25
55	540121,31	4202675,57
56	539783,16	4203241,72
57	538924,40	4203855,00
58	538409,27	4204202,95
59	538288,09	4204856,62
60	536626,24	4205265,79
61	535992,71	4206207,40
62	535602,99	4205806,15
63	535400,17	4205435,48
64	535164,03	4205309,34
65	534808,06	4205020,40
66	534587,92	4204636,43
67	534223,83	4204459,73
68	533492,95	4204276,43
69	532925,91	4204132,23
70	531132,69	4203425,28
71	530418,84	4203103,14
72	529112,52	4202099,83
73	528994,83	4201982,41
74	528988,04	4201972,74
75	528905,84	4201838,00
76	528750,62	4201610,47
77	528708,51	4201464,71
78	528733,03	4201393,54
79	528795,44	4201312,53
80	528965,11	4201178,68

81	529194,56	4201084,36
82	529287,83	4201058,33
83	529398,63	4201028,91
84	529465,24	4200994,79
85	529560,67	4200979,54
86	529663,76	4200944,96
87	529685,44	4200838,89
88	529661,22	4200797,63
89	529610,14	4200778,78
90	529549,29	4200771,75
91	529486,52	4200747,43
92	529438,46	4200786,30
93	529386,68	4200794,92
94	529324,14	4200779,28
95	529282,91	4200750,04
96	529275,54	4200690,98
97	529233,70	4200655,67
98	529163,80	4200634,44
99	529053,75	4200624,40
100	528971,23	4200617,96
101	528947,59	4200598,37
102	528862,88	4200617,99
103	528799,97	4200641,36
104	528785,92	4200709,67
105	528803,00	4200754,01
106	528833,00	4200795,11
107	528827,15	4200845,85
108	528794,57	4200869,84
109	528755,44	4200865,12
110	528702,23	4200919,56
111	528661,04	4200911,43
112	528628,84	4200891,88
113	528580,78	4200910,78
114	528525,11	4200908,06
115	528474,86	4200898,15
116	528421,72	4200910,85
117	528415,27	4200932,85
118	528428,88	4200967,69
119	528469,54	4200987,72
120	528469,15	4201025,75
121	528451,83	4201061,43
122	528475,62	4201082,61
123	528517,38	4201065,29
124	528556,91	4201065,33
125	528570,89	4201092,85
126	528549,57	4201129,00

127	528510,13	4201207,03
128	528449,27	4201265,79
129	528357,42	4201168,30
130	528206,05	4200981,38
131	528110,96	4200871,13
132	528462,12	4200587,11
133	528562,44	4200405,21
134	528763,64	4199787,52
135	528964,64	4199200,32
136	528260,76	4198617,89
137	530040,66	4197913,37
138	529101,14	4196597,72
139	529955,82	4191823,54
140	528738,22	4190384,50
141	528282,92	4190223,52
142	527787,34	4189867,65
143	527274,68	4189686,71
144	526498,26	4189442,36
145	526148,47	4189025,98
146	526050,44	4188639,94
147	525724,02	4188123,67
148	525350,14	4187705,41
149	525068,40	4186863,23
150	524684,48	4186600,11
151	524349,56	4186535,44
152	523755,46	4186180,40
153	523427,29	4185973,33
154	522769,06	4185092,26
155	522295,38	4183973,13
156	520980,76	4182772,08
157	520813,51	4182151,37
158	520357,52	4181624,23
159	519906,16	4181438,62
160	520219,34	4179911,57
161	520298,64	4179723,83
162	520470,74	4179848,55
163	520917,30	4180348,34
164	521478,40	4180715,68
165	521792,52	4180892,81
166	522004,26	4181027,72
167	522304,55	4181317,71
168	522368,05	4181377,87
169	522707,09	4181436,22
170	522846,69	4181398,71
171	523119,52	4181295,73
172	523215,21	4181298,78

173	523351,77	4181356,96
174	523507,31	4181493,39
175	523780,26	4181812,25
176	524321,46	4182275,72
177	524700,94	4181956,15
178	524830,20	4181952,66
179	525496,75	4182058,41
180	525619,48	4182021,36
181	525784,16	4181870,68
1	525857,98	4181688,71

.»;

112) приложение 114 дополнить картографическим и координатным описанием границ муниципального образования «Поселок Онохой» в Заиграевском районе в следующей редакции:

«Картографическое описание границ муниципального образования «Поселок Онохой» в Заиграевском районе

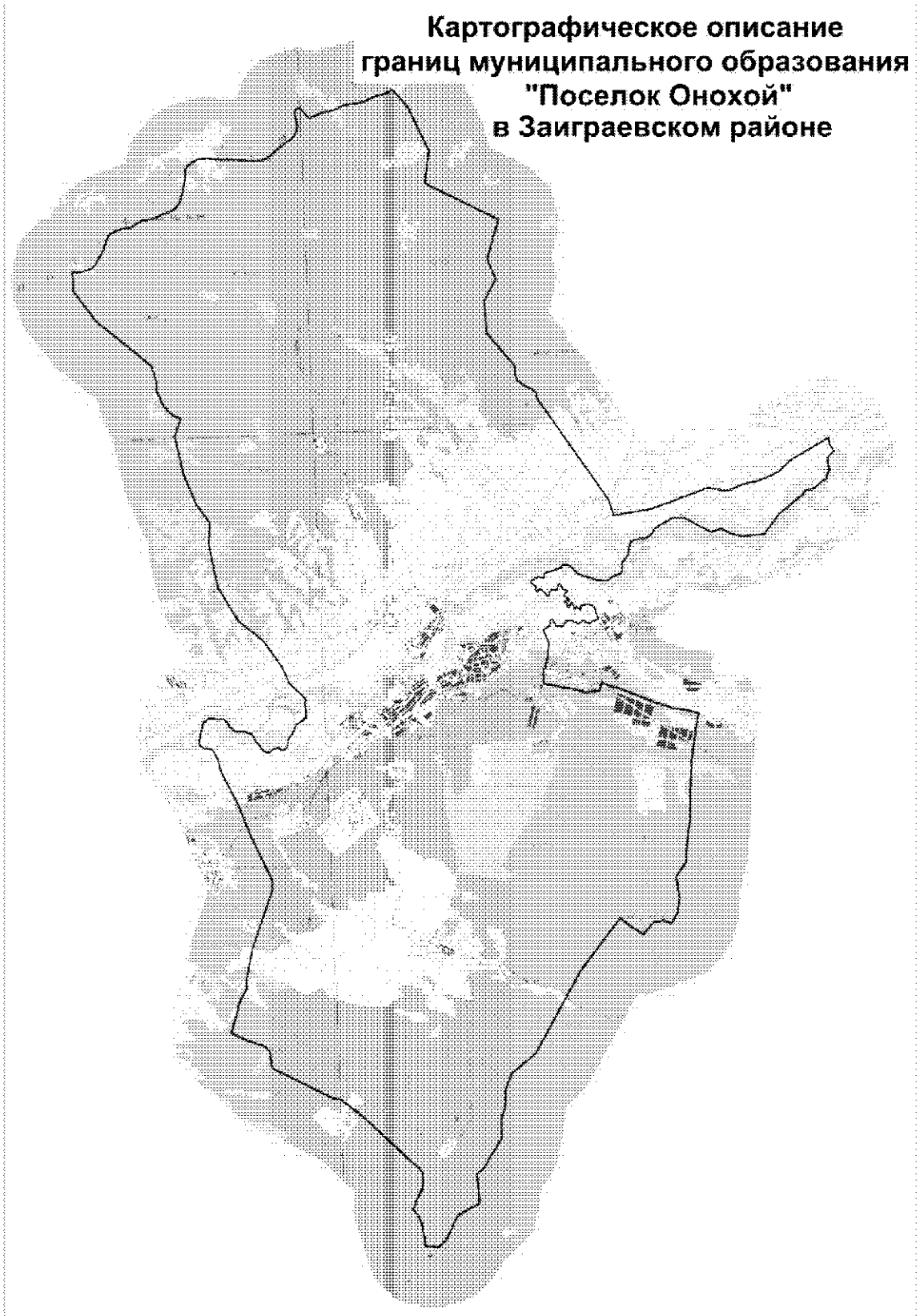

Координатное описание границ муниципального образования «Поселок Онохой» в Заиграевском районе

Каталог координат характерных точек МО ГП «Посслок Онохой»

№ п/п	X	Y
1	551351,51	4196148,48
2	551205,39	4195967,54
3	551091,97	4195926,92
4	550902,86	4195932,04
5	550751,20	4195962,52
6	550439,80	4195840,88
7	550377,68	4195707,30
8	550138,54	4195374,58
9	550117,99	4195167,69
10	550037,19	4195064,52
11	549979,63	4195054,49
12	549384,34	4194226,71
13	548737,25	4193711,04
14	548727,81	4193202,48
15	548709,43	4192938,70
16	548845,20	4192555,46
17	548998,22	4192289,84
18	548907,58	4191952,10
19	549441,21	4191095,33
20	549444,83	4190710,05
21	549155,91	4190145,71
22	548914,55	4189960,33
23	548817,53	4189781,58
24	548834,87	4189588,60
25	548733,94	4189304,43
26	548498,12	4189219,33
27	548287,87	4189180,92
28	548048,30	4188965,74
29	547787,66	4188960,62
30	547708,42	4188911,61
31	547620,62	4188636,31
32	547479,98	4188424,87
33	547565,38	4188071,81
34	547755,01	4187521,09
35	547978,70	4187329,92
36	548079,29	4187178,62
37	548100,88	4187007,80
38	548017,38	4186983,33
39	547851,56	4186401,20
40	547749,40	4186401,31
41	547714,10	4186371,73
42	547749,29	4186200,89
43	547636,75	4185946,29
44	547562,91	4185944,06
45	547439,07	4186103,14
46	547324,19	4186064,08
47	547259,86	4186140,67
48	547337,05	4186189,18
49	547342,09	4186219,62
50	547244,64	4186357,22
51	547076,92	4186468,25
52	547101,42	4186517,14
53	547238,90	4186534,51
54	547308,25	4186642,69
55	547273,82	4186772,25
56	547461,10	4186843,53
57	547455,59	4186902,16
58	547284,03	4186995,25
59	547236,62	4187131,47
60	547126,31	4187024,03
61	547078,04	4186992,65
62	546955,07	4187161,51
63	546919,61	4187175,12
64	546893,99	4187007,12
65	546819,74	4187098,81
66	546736,70	4187078,07
67	546696,69	4187148,13
68	546821,71	4187221,85
69	546826,97	4187266,34
70	546795,10	4187287,49
71	546608,47	4187335,70
72	546704,72	4187385,10
73	546591,03	4187526,84
74	546696,30	4187519,46
75	546755,84	4187716,06
76	546758,97	4187807,19
77	546650,26	4187994,09
78	546438,56	4188027,40
79	546327,29	4188076,40
80	546230,45	4188106,60
81	546242,42	4187997,06
82	546173,64	4187961,01
83	546179,22	4187870,02

84	546140,14	4187813,68
85	546132,97	4187769,14
86	546174,45	4187709,15
87	546222,69	4187570,26
88	546185,76	4187495,47
89	546127,69	4187422,25
90	546180,44	4187348,26
91	546204,04	4187285,32
92	546257,93	4187207,85
93	546237,20	4187009,15
94	546195,05	4186992,17
95	546068,23	4186906,97
96	546075,29	4186721,79
97	546099,70	4186670,64
98	546190,17	4186668,19
99	546227,16	4186615,59
100	546280,16	4186607,56
101	546322,36	4186585,56
102	546313,19	4186530,93
103	546280,43	4186515,89
104	546170,65	4186513,05
105	546059,42	4186401,12
106	545982,70	4186265,38
107	545556,35	4186423,99
108	545200,83	4186373,50
109	544764,64	4186271,36
110	544706,95	4186190,01
111	544220,03	4186160,12
112	544005,14	4187079,16
113	543862,13	4187516,37
114	543876,92	4188000,86
115	544067,13	4188061,68
116	544130,52	4188081,89
117	544154,04	4188089,40
118	543971,13	4188483,82
119	543989,61	4188499,17
120	543972,51	4188582,09
121	543406,38	4189802,61
122	543179,73	4190356,99
123	543092,87	4190859,44
124	542969,15	4191244,78
125	542778,59	4191156,67
126	541414,46	4190904,23
127	539376,94	4190731,30
128	538967,41	4190644,86
129	538098,22	4190535,76
130	537620,77	4190182,41
131	536941,52	4190250,48
132	536432,52	4190172,98
133	536097,65	4189938,35
134	536213,08	4189669,89
135	536150,85	4189338,70
136	535792,36	4189013,46
137	536022,76	4188670,10
138	536373,19	4188273,89
139	534692,75	4186862,23
140	532066,65	4185240,06
141	531437,05	4184407,82
142	530966,54	4184204,26
143	530305,34	4184123,73
144	529934,94	4183971,46
145	529343,27	4183980,16
146	528381,19	4183316,14
147	528215,78	4183108,98
148	527231,45	4183110,54
149	526873,90	4182381,11
150	526071,52	4181941,78
151	525857,98	4181688,71
152	525913,90	4181259,74
153	526665,37	4181177,58
154	526932,57	4181074,76
155	527136,90	4180934,26
156	527409,25	4181022,53
157	527832,13	4181269,84
158	528097,65	4181313,30
159	528310,93	4181296,30
160	528482,73	4181201,67
161	528597,58	4181080,45
162	530348,39	4179384,66
163	530902,47	4178723,30
164	530963,86	4178452,92
165	531524,24	4177467,72
166	532043,51	4176554,48
167	532157,63	4176505,10
168	532423,11	4176487,34
169	532590,42	4176482,69
170	532788,30	4176345,15
171	533033,40	4175690,50
172	533293,68	4175264,08
173	534283,72	4175574,50
174	534557,21	4175739,91
175	534703,94	4175835,78
176	535037,24	4175860,06
177	536052,99	4176109,93
178	537934,10	4176869,62
179	538250,19	4176869,62

180	539704,16	4176266,62
181	540751,81	4175903,88
182	541918,54	4175384,74
183	542284,12	4175319,39
184	542650,31	4175152,04
185	542685,40	4175059,18
186	542725,33	4174836,67
187	542838,92	4174712,45
188	543031,94	4174744,82
189	543412,44	4174858,42
190	543550,14	4174893,02
191	543689,32	4175088,17
192	543658,65	4175304,13
193	543636,62	4175540,17
194	543519,04	4175693,54
195	543382,39	4175741,89
196	543216,91	4175924,97
197	543188,54	4176226,13
198	543117,44	4176441,15
199	542984,67	4176538,25
200	542846,79	4176564,56
201	542790,56	4176630,57
202	542692,71	4176707,38
203	542546,73	4176791,94
204	542460,03	4176923,27
205	542479,69	4177054,95
206	542583,91	4177213,36
207	542603,06	4177325,70
208	542521,23	4177398,86
209	542499,99	4177447,80
210	542524,71	4177527,75
211	542601,50	4177625,64
212	542805,37	4177655,60
213	542909,50	4177691,48
214	543028,66	4177807,57
215	543208,61	4177905,89
216	543335,88	4177963,72
217	543381,83	4178059,56
218	543456,44	4178196,19
219	543575,09	4178292,95
220	543688,09	4178299,57
221	543808,38	4178285,79
222	543995,66	4178271,91
223	544108,73	4178307,92
224	544193,57	4178273,43
225	544247,25	4178220,32
226	544683,27	4177797,85
227	545267,70	4177577,06

228	546142,40	4177019,27
229	546841,77	4176229,48
230	547967,31	4175630,48
231	549416,97	4175397,20
232	550130,65	4175461,48
233	550757,59	4175055,84
234	551804,53	4174689,88
235	553026,55	4174468,18
236	553600,81	4174701,53
237	553741,61	4174444,56
238	554055,94	4174156,94
239	554529,31	4173978,66
240	554823,57	4173977,05
241	555372,92	4173844,36
242	555898,42	4173293,03
243	556949,62	4172117,11
244	557990,68	4171413,20
245	558645,98	4171403,94
246	558616,93	4171676,13
247	558691,21	4172009,75
248	558812,51	4172164,99
249	559225,28	4172419,97
250	559487,44	4172545,91
251	559710,28	4172627,91
252	559811,79	4172721,72
253	559908,68	4172898,82
254	559979,35	4173213,67
255	559975,74	4173361,96
256	560101,68	4173600,99
257	560196,51	4173815,10
258	560233,76	4174146,65
259	560360,72	4174450,71
260	560445,52	4174761,70
261	560560,92	4174939,83
262	560703,30	4175049,82
263	561062,61	4175181,18
264	561492,85	4175288,63
265	561806,40	4175324,62
266	561923,34	4175391,45
267	562030,25	4175555,18
268	562125,08	4175769,28
269	562136,63	4176062,28
270	562054,88	4176447,54
271	562025,81	4177053,83
272	561961,02	4177551,40
273	561952,79	4177782,97
274	561990,03	4177947,46
275	562113,91	4178139,97

276	562455,45	4178590,52
277	562616,58	4178863,99
278	562735,31	4178981,97
279	562884,90	4179045,97
280	563036,02	4179082,22
281	563410,48	4179024,16
282	563544,13	4179040,87
283	563605,80	4179099,98
284	563609,13	4179206,90
285	563287,46	4179459,07
286	563275,50	4179515,64
287	563436,24	4179967,99
288	563500,32	4180339,72
289	563593,66	4180546,42
290	563648,55	4180828,41
291	563706,67	4181312,79
292	563781,37	4181495,25
293	563883,16	4181723,11
294	563947,89	4182036,32
295	564048,10	4182288,96
296	563476,93	4182742,77
297	561986,66	4183364,40
298	560911,33	4183178,95
299	559591,35	4185533,61
300	558308,32	4185091,39
301	557628,38	4185347,11
302	556949,26	4184925,90
303	555893,93	4184926,22
304	554760,97	4185778,63
305	554464,76	4185799,60
306	554244,54	4185856,89
307	553835,39	4186439,51
308	553583,20	4186500,76
309	550170,00	4188644,66
310	549672,54	4188776,96
311	549651,38	4188761,75
312	549643,44	4188768,66
313	549677,47	4189219,19
314	549724,03	4189597,56
315	549770,50	4190019,32
316	549861,83	4190298,69
317	549996,11	4190776,90
318	550151,47	4191249,08
319	550265,30	4191608,71
320	550334,71	4191828,01
321	550352,85	4191920,20
322	550350,25	4192004,20
323	550246,79	4192467,52
324	550234,29	4192583,19
325	550248,39	4192640,39
326	550417,35	4193066,59
327	550442,97	4193184,00
328	550495,61	4193558,26
329	550690,93	4194113,35
330	550720,93	4194185,44
331	550806,07	4194330,33
332	551081,90	4194638,79
333	551198,63	4194832,10
334	551306,50	4195045,07
335	551405,68	4195240,87
336	551500,57	4195426,52
337	551596,23	4195609,62
338	551696,65	4195801,82
339	551800,01	4195996,96
340	551584,63	4196016,26
1	551351,51	4196148,48

.»;

113) приложение 115 дополнить картографическим и координатным описанием границ муниципального образования «Талецкое» в Заиграевском районе в следующей редакции:

«Картографическое описание границ муниципального образования «Талецкое» в Заиграевском районе

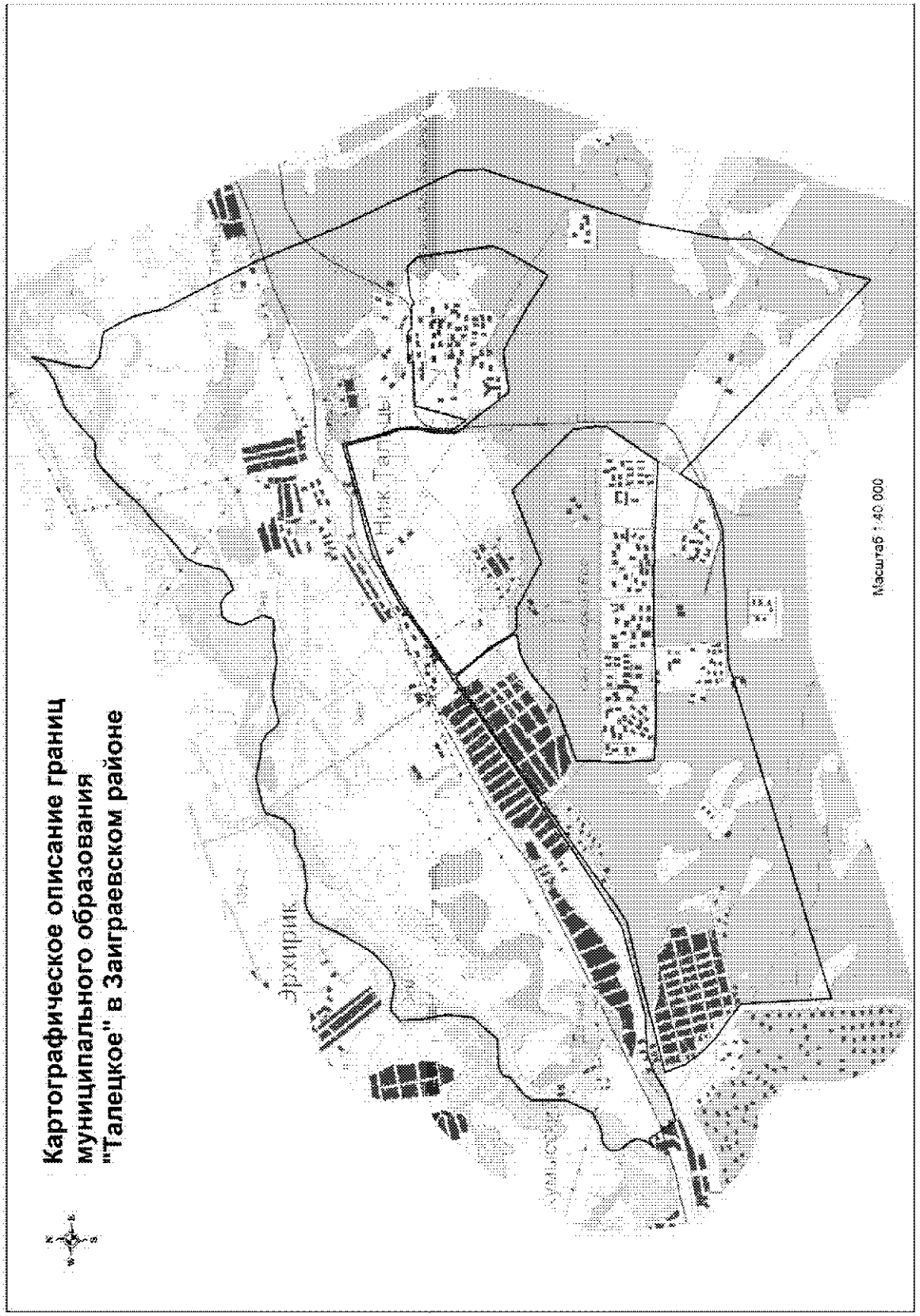

Координатное описание границ муниципального образования «Талецкое» в Заиграевском районе

Каталог координат характерных точек МО СП «Талецкое»

№ п/п	X	Y
1	543550,14	4174893,02
2	543412,44	4174858,42
3	543031,94	4174744,82
4	542838,92	4174712,45
5	542725,33	4174836,67
6	542685,40	4175059,18
7	542650,31	4175152,04
8	542284,12	4175319,39
9	541918,54	4175384,74
10	540751,81	4175903,88
11	539704,16	4176266,62
12	538250,19	4176869,62
13	537934,10	4176869,62
14	536052,99	4176109,93
15	535037,24	4175860,06
16	534703,94	4175835,78
17	534557,21	4175739,91
18	534283,72	4175574,50
19	533293,68	4175264,08
20	533626,72	4174948,42
21	535738,56	4173028,94
22	535504,81	4172859,06
23	535401,27	4172805,31
24	535263,48	4172336,82
25	535279,18	4170684,86
26	534257,05	4166541,69
27	535358,67	4166540,88
28	535523,42	4166351,11
29	535690,78	4166138,75
30	535865,62	4165982,73
31	536074,31	4165840,21
32	536331,85	4165758,94
33	536424,91	4166248,87
34	536534,86	4166775,17
35	536691,88	4167617,06
36	536823,16	4167844,61
37	537598,36	4169081,13
38	537600,92	4169100,82
39	537619,40	4169129,74
40	537640,03	4169121,00
41	538121,43	4169896,65
42	538150,70	4169949,62
43	538525,10	4170554,34
44	538601,40	4170677,95
45	538583,36	4170720,35
46	538555,18	4170749,72
47	538165,07	4171035,87
48	537878,43	4171184,97
49	537828,84	4171169,07
50	537810,53	4170951,78
51	537704,48	4170711,98
52	537406,05	4170310,34
53	537195,66	4169611,95
54	536659,08	4169558,00
55	536245,53	4169565,59
56	536182,62	4170324,83
57	536157,78	4171270,22
58	536091,72	4172280,01
59	536004,49	4173197,04
60	536606,81	4173654,92
61	536753,18	4173659,00
62	537012,11	4173642,72
63	537795,88	4172943,31
64	537493,78	4172046,52
65	537825,14	4171492,73
66	537826,92	4171260,10
67	537885,62	4171199,25
68	538173,69	4171049,38
69	538474,13	4170828,32
70	538563,67	4170763,33
71	538600,86	4170744,65
72	538643,98	4170743,74
73	538684,19	4170811,97
74	539059,39	4171412,38
75	539201,94	4171650,32
76	539381,08	4171995,54
77	539445,53	4172156,42
78	539540,57	4172474,03
79	539787,29	4173597,75
80	539609,51	4173640,12

81	539459,77	4173666,83
82	539373,48	4173682,22
83	539188,15	4173741,43
84	539148,29	4173753,73
85	539118,70	4173761,50
86	538930,65	4173745,73
87	538839,70	4173731,73
88	538726,09	4173698,79
89	538531,48	4173676,59
90	538440,23	4173678,65
91	538293,84	4173773,81
92	538251,47	4173809,53
93	537765,63	4174139,81
94	537810,69	4174633,36
95	537746,63	4174752,21
96	537481,41	4175165,14
97	537215,83	4175534,18
98	537556,33	4175758,80
99	537765,54	4175885,15
100	537875,28	4175925,53
101	538477,55	4175873,97
102	538796,86	4175843,04
103	538920,42	4175733,59
104	538908,66	4175400,34
105	538862,30	4175269,40
106	538894,88	4175259,40
107	538903,05	4174994,80
108	538960,70	4174930,56
109	538977,16	4174564,61
110	538910,22	4174558,86
111	538924,61	4174033,67
112	538322,48	4173837,28
113	538326,24	4173819,72
114	538493,49	4173708,56
115	538644,08	4173713,86
116	538760,30	4173742,59
117	538918,59	4173776,68
118	539119,72	4173776,90
119	539373,21	4173710,20
120	539799,15	4173625,94
121	539828,91	4173614,01
122	539803,31	4173491,51
123	539784,53	4173413,73
124	539675,43	4172924,77
125	539633,81	4172678,12
126	539595,50	4172498,27

127	539554,04	4172313,94
128	539539,87	4172252,27
129	539240,40	4171640,05
130	538942,35	4171175,00
131	538719,68	4170816,39
132	538656,05	4170701,02
133	538638,38	4170674,40
134	538367,39	4170251,38
135	537611,89	4169022,80
136	537298,96	4168514,83
137	536757,61	4167561,97
138	536644,41	4167018,81
139	536571,10	4166668,47
140	536532,05	4166480,61
141	536531,47	4165994,36
142	536459,84	4165763,46
143	536451,02	4165746,39
144	536438,89	4165722,89
145	536402,76	4165652,95
146	536304,09	4165461,95
147	536264,98	4165315,40
148	536232,65	4165153,10
149	536314,36	4165117,29
150	536354,23	4165081,37
151	536392,54	4165060,60
152	536430,40	4165038,48
153	536570,21	4164958,52
154	536513,08	4164855,96
155	536610,48	4164939,31
156	536724,11	4164971,08
157	536803,98	4164934,60
158	536930,86	4164843,89
159	537057,27	4164851,39
160	537128,49	4164924,25
161	537147,08	4165108,52
162	537230,42	4165314,36
163	537553,92	4165484,54
164	537753,27	4165494,46
165	537973,17	4165508,09
166	538067,80	4165595,05
167	538211,97	4165795,47
168	538298,12	4165826,71
169	538345,39	4165920,54
170	538346,20	4166270,93
171	538631,08	4166554,57
172	538954,74	4166608,71

173	539236,09	4166573,35
174	539517,68	4166565,74
175	539612,21	4166683,25
176	539614,25	4166758,92
177	539560,83	4167003,14
178	539599,82	4167169,86
179	539802,07	4167412,38
180	540110,27	4167615,50
181	540501,65	4167837,14
182	540582,18	4167987,87
183	540596,43	4168102,02
184	540564,16	4168250,95
185	540583,62	4168557,71
186	540679,11	4168786,51
187	540670,75	4168937,70
188	540732,22	4169024,76
189	540799,37	4169091,43
190	541018,10	4169183,55
191	541043,19	4169261,77
192	541107,04	4169621,05
193	541040,96	4169871,67
194	541022,50	4170025,49
195	540947,80	4170143,13
196	540844,17	4170213,80
197	540795,67	4170277,95
198	540812,16	4170423,28
199	540846,37	4170573,17
200	540838,28	4170739,28
201	540811,67	4170865,74
202	540775,80	4171050,67
203	540807,68	4171284,87
204	540786,01	4171428,53
205	540789,05	4171540,86
206	540923,27	4171593,45
207	540998,88	4171555,64
208	541170,76	4171489,67
209	541325,13	4171531,49
210	541408,72	4171600,77
211	541418,11	4171758,92
212	541349,41	4171862,97
213	541258,92	4171916,52
214	541292,71	4172033,14
215	541378,25	4172173,91
216	541656,22	4172253,26
217	541816,92	4172340,89
218	541923,43	4172501,54
219	542199,51	4172833,09
220	542310,99	4172988,49
221	542610,48	4173297,21
222	542784,58	4173502,01
223	542844,17	4173628,15
224	542839,08	4173817,36
225	542981,44	4173982,14
226	543182,99	4174257,74
227	543294,32	4174597,10
228	543406,48	4174778,03
1	543550,14	4174893,02

.»;

114) приложение 116 дополнить картографическим и координатным описанием границ муниципального образования «Усть-Брянское» в Заиграевском районе в следующей редакции:

«Картографическое описание границ муниципального образования «Усть-Брянское» в Заиграевском районе

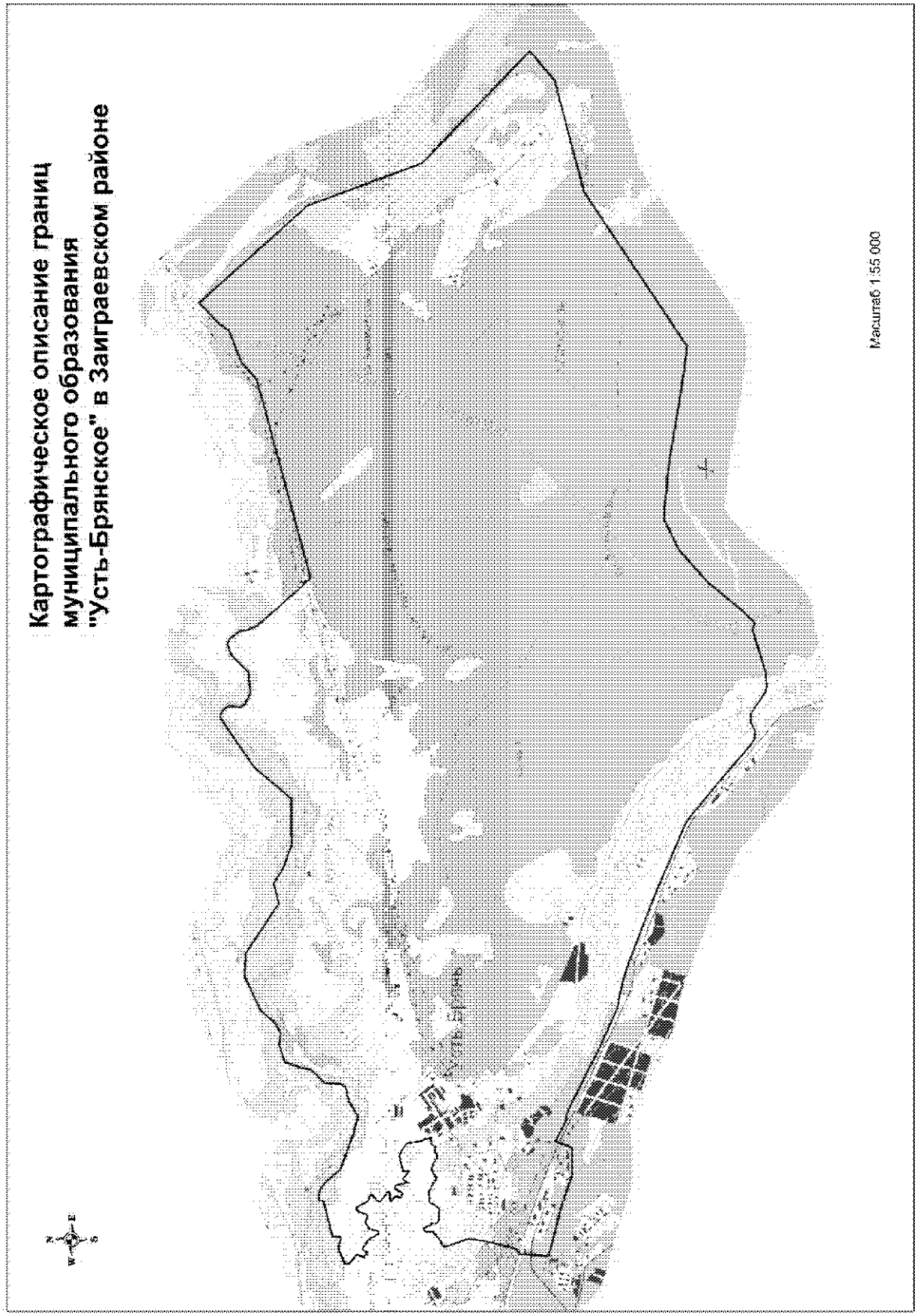

Координатное описание границ муниципального образования «Усть-Брянское» в Заиграевском районе

Каталог координат характерных точек МО СП «Усть-Брянское»

№ п/п	X	Y
1	548079,29	4187178,62
2	547978,70	4187329,92
3	547755,01	4187521,09
4	547565,38	4188071,81
5	547479,98	4188424,87
6	547620,62	4188636,31
7	547708,42	4188911,61
8	547787,66	4188960,62
9	548048,30	4188965,74
10	548287,87	4189180,92
11	548498,12	4189219,33
12	548733,94	4189304,43
13	548834,87	4189588,60
14	548817,53	4189781,58
15	548914,55	4189960,33
16	549155,91	4190145,71
17	549444,83	4190710,05
18	549441,21	4191095,33
19	548907,58	4191952,10
20	548998,22	4192289,84
21	548845,20	4192555,46
22	548709,43	4192938,70
23	548727,81	4193202,48
24	548737,25	4193711,04
25	549384,34	4194226,71
26	549979,63	4195054,49
27	549925,62	4195167,77
28	549832,57	4195244,03
29	549646,50	4195222,90
30	549559,93	4195275,20
31	549479,40	4195462,94
32	549520,04	4195821,58
33	549811,83	4196095,40
34	549882,53	4196286,05
35	549841,16	4196372,22
36	549673,08	4196509,70
37	549590,62	4196509,70
38	549397,09	4196589,12
39	548771,69	4197176,87
40	548520,29	4197424,20
41	549507,53	4200715,48
42	549778,22	4201007,95
43	550001,35	4201533,72
44	550165,07	4201637,56
45	550513,86	4201979,71
46	548740,04	4203659,20
47	546836,82	4204427,51
48	545077,82	4206349,83
49	544652,23	4205870,80
50	544106,36	4204016,32
51	542309,11	4201471,06
52	542394,04	4200688,49
53	542560,91	4199520,52
54	542619,48	4198571,43
55	542356,50	4198062,64
56	541866,93	4197541,45
57	541241,95	4197054,53
58	541069,81	4196885,92
59	541056,80	4196863,18
60	541083,59	4196752,60
61	540849,68	4196057,40
62	540819,02	4195810,26
63	540846,48	4195709,06
64	541080,60	4195342,52
65	541064,52	4195263,02
66	541084,37	4195236,36
67	540993,35	4195052,92
68	541000,71	4194926,17
69	541073,77	4194807,79
70	541412,33	4194402,78
71	541959,13	4193710,95
72	542108,20	4193511,24
73	542590,71	4192303,48
74	542969,15	4191244,78
75	543092,87	4190859,44
76	543179,73	4190356,99
77	543406,38	4189802,61
78	543972,51	4188582,09
79	543989,61	4188499,17
80	543971,13	4188483,82
81	544154,04	4188089,40

82	544130,52	4188081,89
83	544067,13	4188061,68
84	543876,92	4188000,86
85	543862,13	4187516,37
86	544005,14	4187079,16
87	544220,03	4186160,12
88	544706,95	4186190,01
89	544764,64	4186271,36
90	545200,83	4186373,50
91	545556,35	4186423,99
92	545982,70	4186265,38
93	546059,42	4186401,12
94	546170,65	4186513,05
95	546280,43	4186515,89
96	546313,19	4186530,93
97	546322,36	4186585,56
98	546280,16	4186607,56
99	546227,16	4186615,59
100	546190,17	4186668,19
101	546099,70	4186670,64
102	546075,29	4186721,79
103	546068,23	4186906,97
104	546195,05	4186992,17
105	546237,20	4187009,15
106	546257,93	4187207,85
107	546204,04	4187285,32
108	546180,44	4187348,26
109	546127,69	4187422,25
110	546185,76	4187495,47
111	546222,69	4187570,26
112	546174,45	4187709,15
113	546132,97	4187769,14
114	546140,14	4187813,68
115	546179,22	4187870,02
116	546173,64	4187961,01
117	546242,42	4187997,06
118	546230,45	4188106,60
119	546327,29	4188076,40
120	546438,56	4188027,40
121	546650,26	4187994,09
122	546758,97	4187807,19
123	546755,84	4187716,06
124	546696,30	4187519,46
125	546591,03	4187526,84
126	546704,72	4187385,10
127	546608,47	4187335,70
128	546795,10	4187287,49
129	546826,97	4187266,34
130	546821,71	4187221,85
131	546696,69	4187148,13
132	546736,70	4187078,07
133	546819,74	4187098,81
134	546893,99	4187007,12
135	546919,61	4187175,12
136	546955,07	4187161,51
137	547078,04	4186992,65
138	547126,31	4187024,03
139	547236,62	4187131,47
140	547284,03	4186995,25
141	547455,59	4186902,16
142	547461,10	4186843,53
143	547273,82	4186772,25
144	547308,25	4186642,69
145	547238,90	4186534,51
146	547101,42	4186517,14
147	547076,92	4186468,25
148	547244,64	4186357,22
149	547342,09	4186219,62
150	547337,05	4186189,18
151	547259,86	4186140,67
152	547324,19	4186064,08
153	547439,07	4186103,14
154	547562,91	4185944,06
155	547636,75	4185946,29
156	547749,29	4186200,89
157	547714,10	4186371,73
158	547749,40	4186401,31
159	547851,56	4186401,20
160	548017,38	4186983,33
161	548100,88	4187007,80
1	548079,29	4187178,62

.»;

115) в приложении 117:

а) абзац второй изложить в следующей редакции:

«От точки Б. северная граница проходит, пересекая р. Мыла, р. Ута-Жалга, приходит в точку А. От точки Б. до точки А. муниципальное образование «Баянгольское» граничит с муниципальным образованием «Мылинское». От точки А. до точки Б. граничит с муниципальным образованием «Бортойское». От точки А. южная граница, ломаной линией пересекая р. Мыла, доходит до точки Б. На территории муниципального образования «Баянгольское» протекает р. Мылинка, проходит автодорога местного значения Ехэ-Цакир – Мыла.»;

б) дополнить картографическим и координатным описанием границ муниципального образования «Баянгольское» в Закаменском районе в следующей редакции:

«Картографическое описание границ муниципального образования «Баянгольское» в Закаменском районе

Картографическое описание границ муниципального образования "Баянгольское" в Закаменском районе

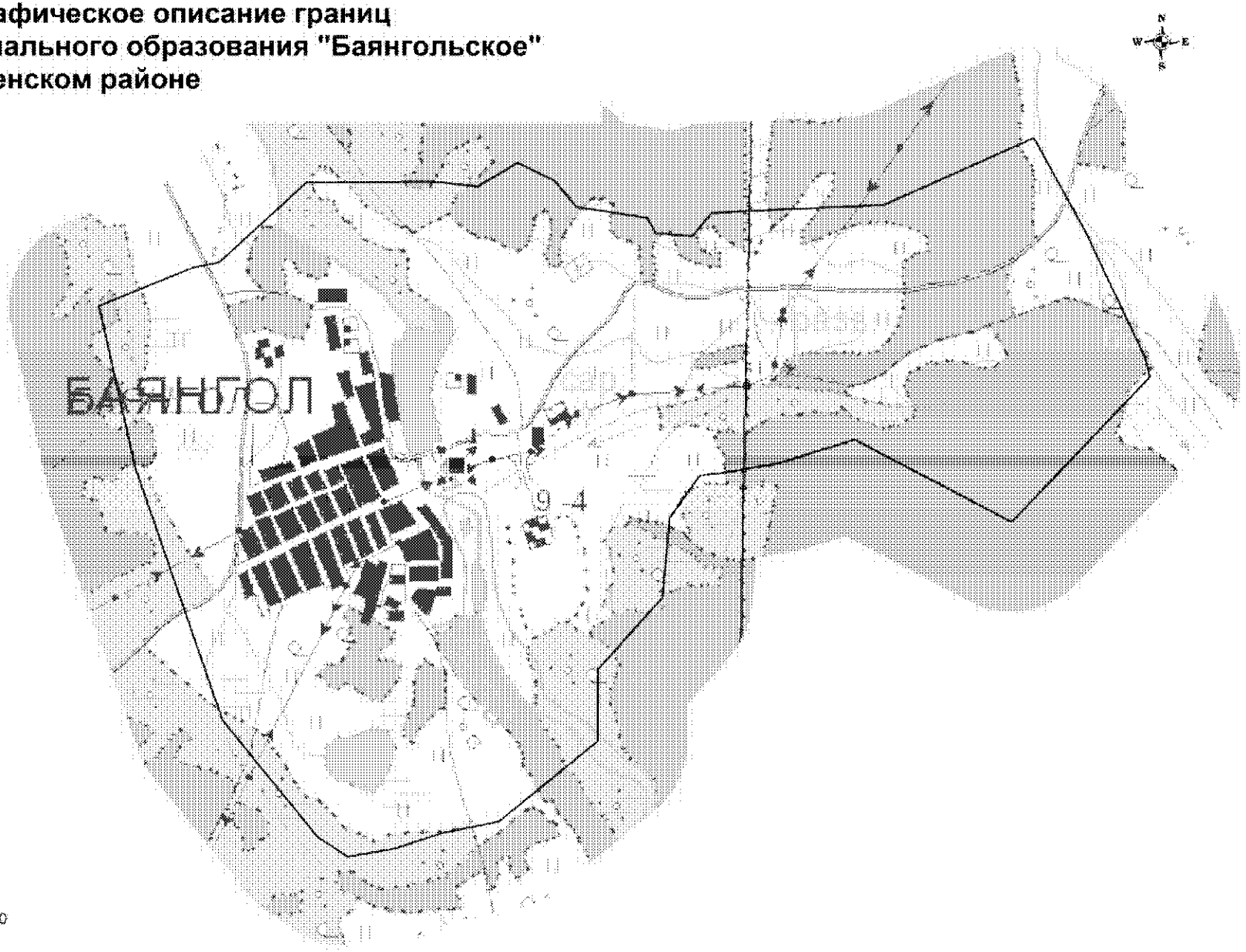

Масштаб 1:20 000

Координатное описание границ муниципального образования «Баянгольское» в Закаменском районе

Каталог координат характерных точек МО СП «Бянгольскос»

№ п/п	X	Y
1	407879,04	2279580,15
2	406482,23	2280103,98
3	405847,02	2280649,30
4	405739,84	2280820,96
5	405793,93	2281087,12
6	405885,84	2281340,37
7	405958,75	2281656,10
8	406420,24	2282195,04
9	406822,80	2282187,72
10	407228,85	2282534,36
11	407675,78	2282564,26
12	407915,55	2282724,41
13	407937,34	2282869,85
14	407996,25	2283160,31
15	408138,57	2283581,09
16	407703,07	2284467,44
17	408533,28	2285216,32
18	408541,49	2285213,95
19	408640,25	2285185,51
20	409342,31	2284830,00
21	409845,99	2284534,88
22	409450,49	2283709,76
23	409381,40	2282751,31
24	409247,79	2282647,73
25	409258,74	2282443,09
26	409344,65	2282393,19
27	409393,66	2281999,04
28	409537,01	2281872,23
29	409630,59	2281663,40
30	409493,92	2281444,83
31	409514,92	2281190,31
32	409488,30	2280490,07
33	409031,66	2280018,11
34	409000,02	2279872,13
35	408772,14	2279354,40
1	407879,04	2279580,15

.»;

116) в приложении 118:

а) в абзаце первом слова «1579,9 м» заменить словами «1519,9 м», в предложении десятом слова «до точки В.» заменить словами «до точки Б.»;

б) дополнить картографическим и координатным описанием границ муниципального образования «Бортойское» в Закаменском районе в следующей редакции:

«Картографическое описание границ муниципального образования «Бортойское» в Закаменском районе

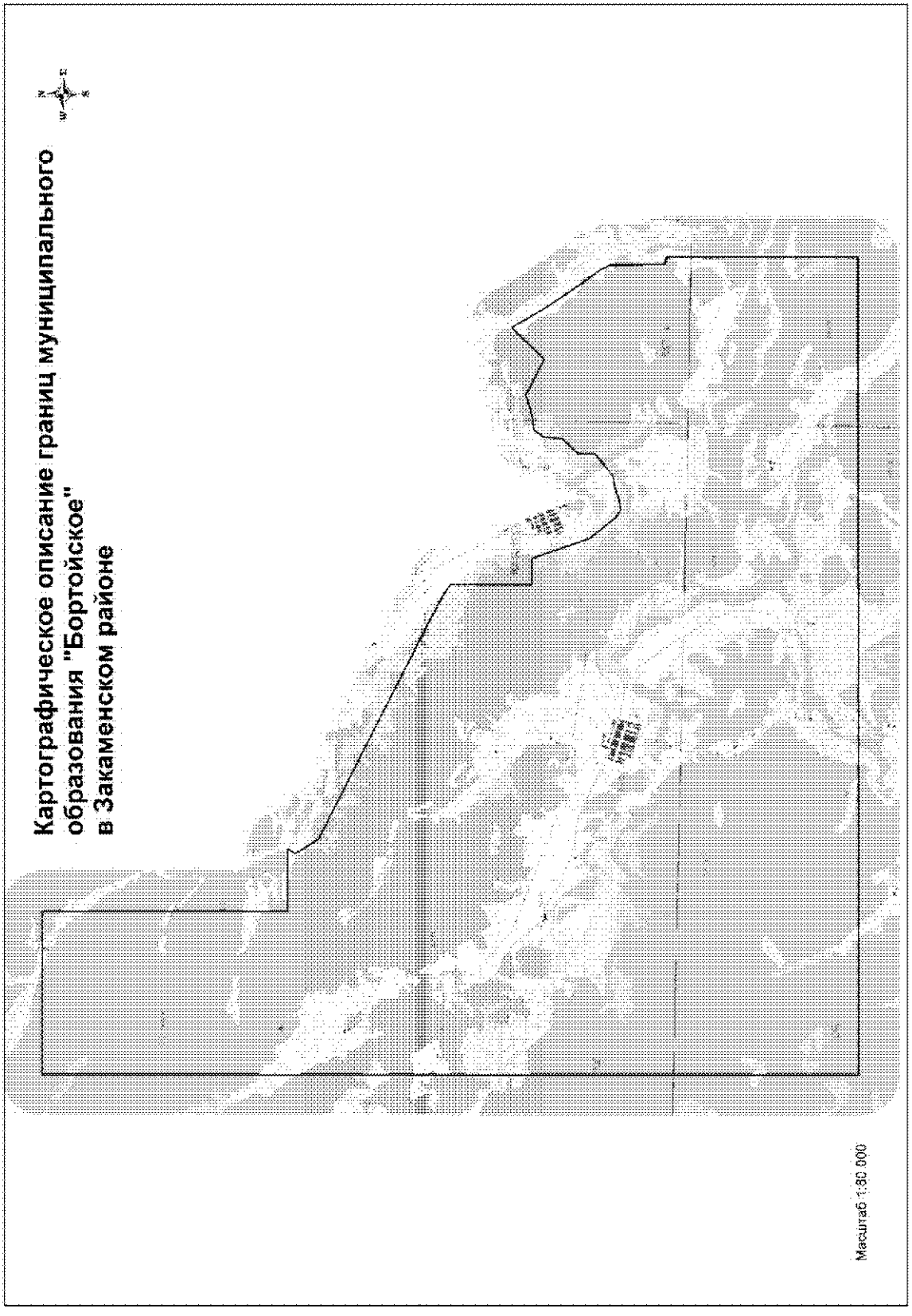

Координатное описание границ муниципального образования «Бортойское» в Закаменском районе

Каталог координат характерных точек МО СП «Бортойскос»

№ п/п	X	Y
1	419533,74	2266628,11
2	399560,31	2267146,07
3	399766,90	2275175,57
4	400103,28	2287169,98
5	404781,60	2287048,84
6	404821,81	2286872,32
7	405833,42	2286827,26
8	406137,30	2286820,97
9	406392,09	2286697,60
10	406869,88	2286324,97
11	407702,38	2285726,40
12	408533,28	2285216,32
13	407703,07	2284467,44
14	408138,57	2283581,09
15	407996,25	2283160,31
16	407937,34	2282869,85
17	407915,55	2282724,41
18	407675,78	2282564,26
19	407228,85	2282534,36
20	406822,80	2282187,72
21	406420,24	2282195,04
22	405958,75	2281656,10
23	405885,84	2281340,37
24	405793,93	2281087,12
25	405739,84	2280820,96
26	405847,02	2280649,30
27	406482,23	2280103,98
28	407879,04	2279580,15
29	407863,33	2278942,91
30	409859,80	2278886,17
31	410031,11	2278626,45
32	410329,81	2278031,03
33	411259,19	2276086,42
34	412324,24	2273842,66
35	412927,04	2272572,70
36	413487,94	2272196,92
37	413676,49	2272301,61
38	413633,70	2270775,89
39	419638,02	2270626,15
1	419533,74	2266628,11

.»;

117) в приложении 119:

а) в абзаце первом слова «кВт» заменить словами «кВ», слова «пролегает через высотную отметку 1597,6 м и» исключить;

б) дополнить картографическим и координатным описанием границ муниципального образования «Бургуйское» в Закаменском районе в следующей редакции:

«Картографическое описание границ муниципального образования «Бургуйское» в Закаменском районе

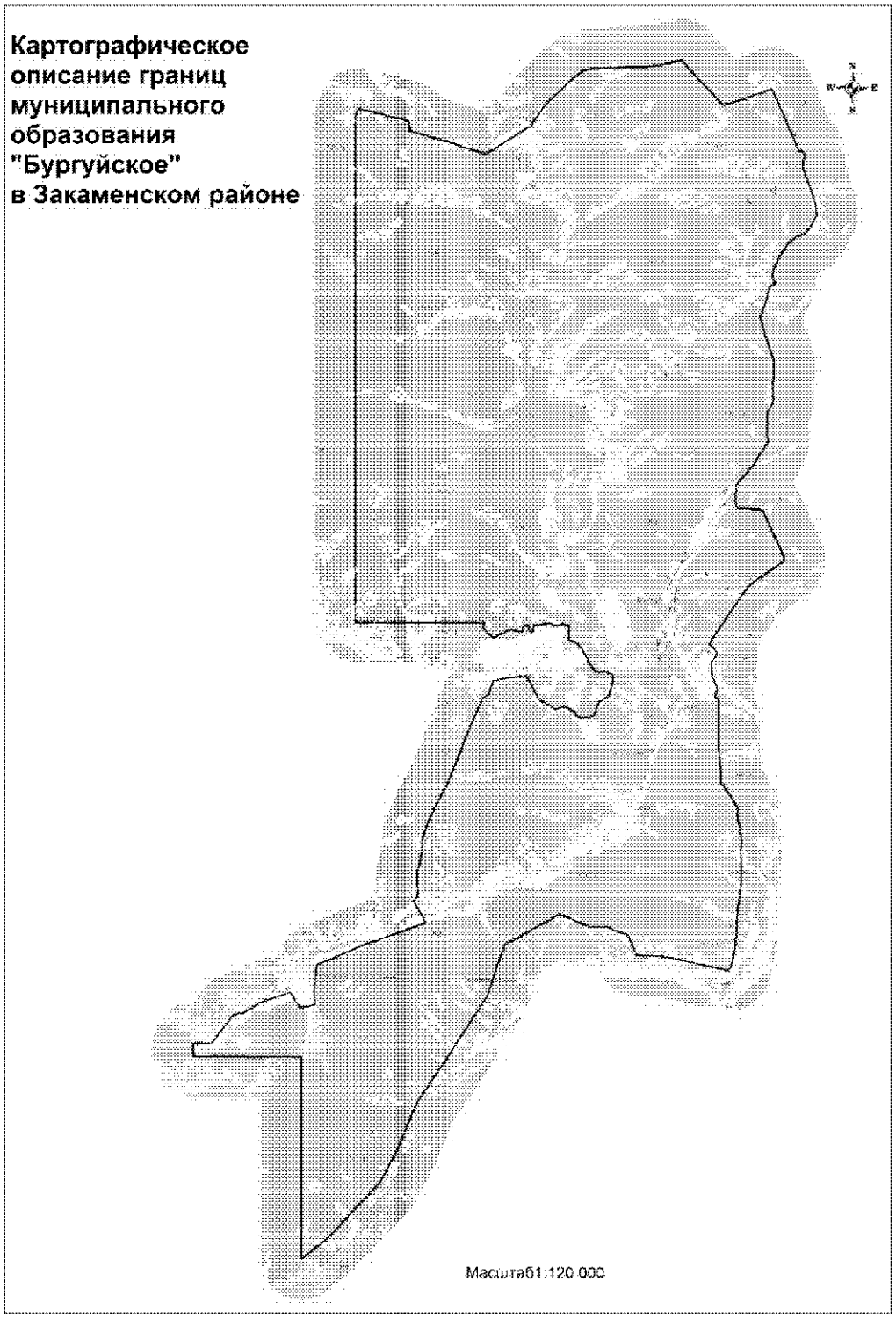

Координатное описание границ муниципального образования «Бургуйское» в Закаменском районе

Каталог координат характерных точек МО СП «Бургуйское»

№ п/п	X	Y
1	398844,08	2291178,93
2	380191,42	2291675,38
3	380318,96	2296461,30
4	380145,39	2296382,03
5	379856,75	2296660,12
6	379773,86	2296810,41
7	380058,30	2297303,94
8	380088,38	2297447,69
9	380026,57	2297717,08
10	380012,44	2297883,23
11	380196,57	2297878,35
12	380249,63	2297911,22
13	380238,72	2298053,47
14	380199,10	2298096,95
15	380052,57	2298105,72
16	380002,62	2298128,26
17	380021,25	2298215,88
18	380098,60	2298243,00
19	380242,14	2298254,87
20	380362,01	2298890,76
21	380336,17	2298929,51
22	380285,62	2298964,44
23	380295,39	2299248,61
24	380351,19	2299327,75
25	380282,24	2299535,66
26	379770,96	2299585,83
27	379638,85	2299897,73
28	379391,65	2300088,36
29	378799,78	2300436,84
30	378617,42	2300579,08
31	378596,34	2300704,83
32	378637,27	2300998,19
33	378575,75	2301053,62
34	378552,41	2301194,42
35	378306,87	2301230,08
36	378159,89	2301193,95
37	377729,58	2301094,94
38	377496,68	2300737,10
39	376964,30	2300550,98
40	376928,11	2300263,34
41	376929,57	2299973,11
42	376954,87	2299907,04
43	377111,95	2299874,15
44	377296,38	2299464,67
45	377190,79	2299136,99
46	377558,46	2298516,60
47	377931,27	2298297,46
48	378384,35	2298055,57
49	378365,99	2297768,69
50	378293,05	2297316,16
51	378194,25	2296829,00
52	377665,22	2296660,04
53	377563,00	2296509,82
54	377469,29	2296416,07
55	376291,21	2295944,21
56	375403,64	2295623,83
57	374604,26	2295330,84
58	374073,71	2295093,13
59	373395,77	2294758,01
60	372838,35	2294518,10
61	372372,18	2294382,46
62	371888,27	2294349,47
63	371578,30	2294304,25
64	371044,73	2294200,74
65	370731,54	2294186,36
66	370305,40	2294273,50
67	370178,86	2294219,95
68	369978,60	2294095,59
69	369607,61	2294341,47
70	369199,97	2294564,07
71	369046,25	2294149,40
72	368768,93	2293435,21
73	368514,99	2292827,97
74	368298,80	2292213,86
75	367967,29	2291528,69
76	367564,42	2290585,53
77	367078,96	2290537,65

78	366539,79	2290516,84
79	366088,80	2290572,71
80	366024,69	2290353,58
81	365996,92	2290183,66
82	365951,78	2289998,57
83	366506,84	2289633,64
84	366110,21	2288578,71
85	365817,08	2288094,90
86	365682,41	2287902,68
87	365637,62	2287567,41
88	365242,59	2287287,40
89	364555,66	2286770,33
90	364553,04	2286102,81
91	364052,71	2286117,49
92	364144,75	2290115,27
93	356700,11	2290313,15
94	357406,03	2291152,99
95	357931,16	2291671,85
96	358198,43	2291887,79
97	358650,81	2292273,20
98	359067,34	2292665,16
99	359598,45	2293128,99
100	360252,72	2293463,29
101	360833,20	2293751,45
102	361486,44	2293995,13
103	362172,48	2294255,18
104	362627,72	2294440,20
105	362971,23	2294669,89
106	363259,35	2294855,61
107	363764,57	2295186,33
108	364336,13	2295539,63
109	365124,74	2296017,93
110	365597,74	2296320,47
111	366478,43	2296853,97
112	366678,23	2296961,79
113	367298,43	2297122,11
114	367860,19	2297279,73
115	368299,47	2297464,59
116	368510,67	2297510,74
117	368743,92	2297992,10
118	368953,15	2298333,46
119	369133,26	2298612,45
120	369436,51	2299148,28
121	369642,18	2299483,23
122	369450,26	2300016,82
123	369355,85	2300233,56

124	369211,44	2300648,57
125	369216,21	2300915,90
126	369251,42	2301241,53
127	369092,18	2301535,97
128	368969,30	2301986,44
129	368720,26	2302129,38
130	368215,34	2302358,39
131	368178,67	2303542,55
132	367921,28	2304808,54
133	367854,14	2305210,73
134	367733,70	2305679,13
135	367762,25	2305781,75
136	367863,84	2305856,59
137	368471,93	2305969,76
138	368985,14	2306030,24
139	369770,96	2306027,93
140	370746,92	2306135,15
141	371059,94	2306158,98
142	371877,60	2306128,49
143	372165,37	2306103,04
144	372476,57	2306139,16
145	372942,94	2306067,55
146	373436,35	2305953,96
147	373614,50	2305928,63
148	373687,00	2305988,81
149	374157,45	2305677,72
150	374675,59	2305314,47
151	375005,89	2305290,94
152	375703,24	2305227,95
153	375998,97	2305184,49
154	376699,95	2305171,79
155	377244,72	2305151,35
156	377702,30	2305136,28
157	377754,44	2305096,47
158	377793,77	2305005,51
159	378104,36	2305086,47
160	378602,54	2304870,95
161	379062,43	2304814,83
162	379382,50	2305044,67
163	379434,44	2305010,26
164	379570,57	2304940,04
165	379742,62	2304747,10
166	379983,56	2304875,51
167	380794,40	2305400,38
168	381576,44	2305891,41
169	381792,78	2306038,43

170	381860,26	2306084,29
171	382128,56	2306378,52
172	382598,75	2307034,09
173	382871,47	2307414,31
174	382993,63	2307413,73
175	383337,79	2307257,25
176	384676,24	2306606,93
177	384752,06	2306518,23
178	384806,06	2306049,90
179	384794,83	2305626,13
180	384991,19	2305583,88
181	385644,36	2305590,85
182	386375,72	2306177,17
183	387290,03	2306724,42
184	387547,65	2306644,13
185	388363,53	2306679,33
186	388741,19	2306867,09
187	389267,75	2306830,19
188	389788,23	2306867,25
189	390282,32	2306847,37
190	391215,53	2306477,94
191	391843,17	2306297,43
192	392533,38	2306538,66
193	392768,51	2306553,46
194	392967,80	2306618,88
195	393081,72	2306819,20
196	393327,40	2306704,00
197	393615,32	2306737,39
198	394101,80	2306954,09
199	394609,26	2307275,23
200	394851,81	2307563,99
201	394947,27	2307867,58
202	395170,56	2308047,53
203	395665,63	2308280,65
204	396046,74	2308232,28
205	397466,55	2307701,57
206	397669,06	2307752,80
207	397816,21	2307790,03
208	397982,73	2307725,87
209	398008,38	2307551,77
210	398612,28	2307284,96
211	398920,61	2307148,72
212	400275,64	2306489,90
213	399819,40	2305373,49
214	399621,24	2304733,48
215	399839,79	2304506,98
216	400939,97	2303416,52
217	401251,12	2303166,65
218	401005,35	2302279,62
219	400927,15	2301629,18
220	400912,13	2301063,53
221	400835,08	2299834,17
222	400754,68	2299545,19
223	400344,01	2299046,12
224	400169,83	2298876,88
225	399512,67	2298218,16
226	398782,09	2297723,74
227	398671,11	2297695,25
228	398437,15	2297316,65
229	397576,09	2296031,90
230	397752,36	2295400,30
231	397906,07	2294923,95
232	398365,52	2293199,77
233	398718,22	2293149,65
234	399050,31	2291680,88
235	399086,52	2291493,80
236	399124,70	2291296,44
1	398844,08	2291178,93

.»;

118) в приложении 120:

а) в абзаце первом слова «2048,5 м» заменить словами «2248,5 м», слова «пересекая р. Мулустуй» заменить словами «идет вдоль р. Мулустуй», слово «кВт» заменить словом «кВ»;

б) дополнить картографическим и координатным описанием границ муниципального образования «Далахайское» в Закаменском районе в следующей редакции:

«Картографическое описание границ муниципального образования «Далахайское» в Закаменском районе

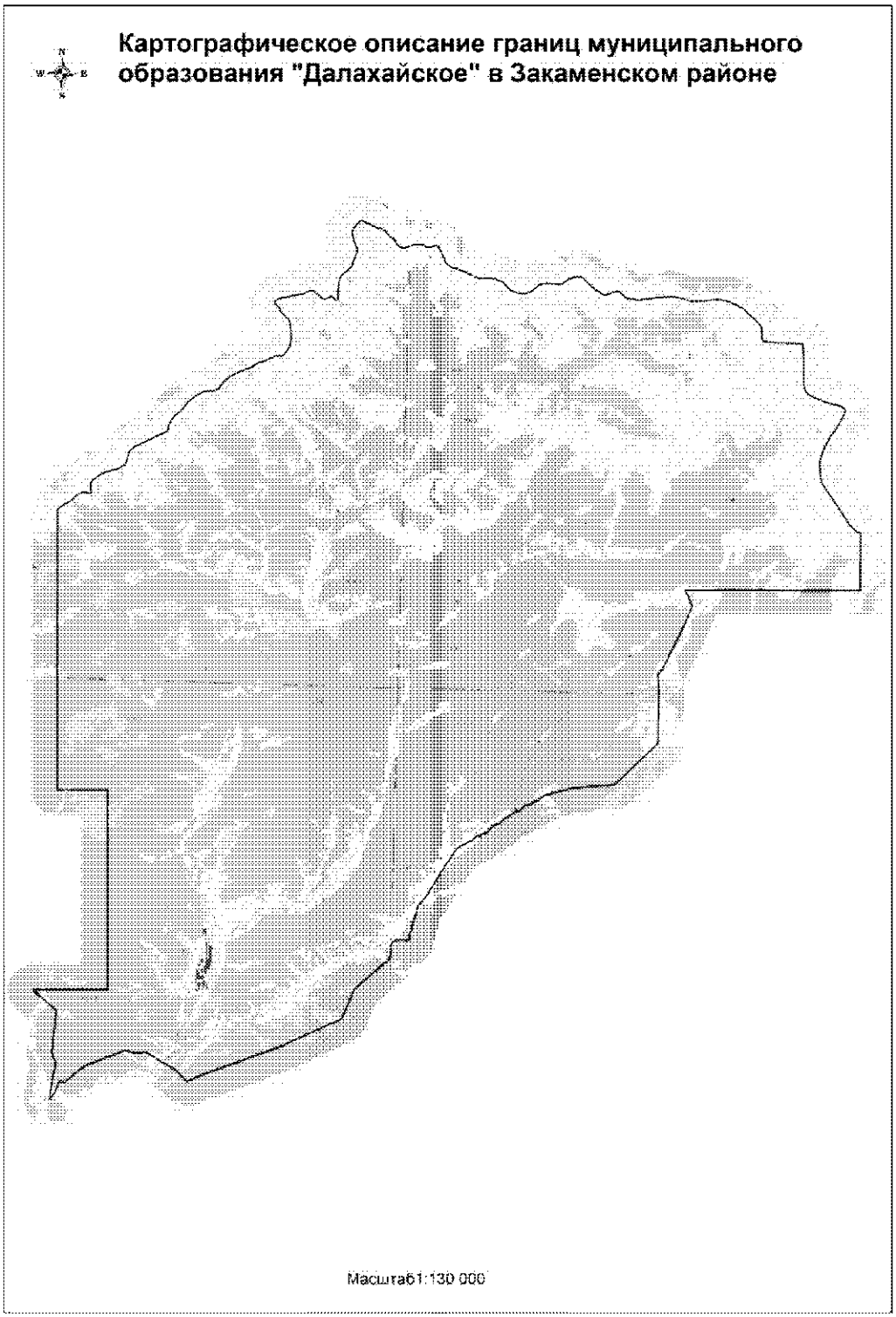

Координатное описание границ муниципального образования «Далахайское» в Закаменском районе

Каталог координат характерных точек МО СП «Далахайскос»

№ п/п	X	Y
1	447909,52	2233890,51
2	436692,58	2234160,64
3	436751,53	2236174,35
4	428750,86	2236386,97
5	428665,30	2233412,02
6	427868,85	2234366,92
7	426835,76	2234281,60
8	426191,58	2234233,84
9	425769,27	2234405,36
10	425190,49	2234286,16
11	424476,54	2234202,06
12	424282,13	2234185,33
13	424600,50	2234392,84
14	425087,24	2234580,20
15	424985,04	2234736,31
16	425557,06	2235383,86
17	425737,13	2235666,80
18	426333,86	2237095,98
19	426271,31	2237571,31
20	426310,42	2238041,43
21	426228,70	2238122,56
22	426172,78	2238217,90
23	425606,44	2239214,86
24	425165,58	2239659,95
25	425274,96	2239854,67
26	425422,10	2240163,11
27	426641,83	2243288,55
28	427389,03	2244818,34
29	427854,90	2245773,98
30	429046,95	2246234,19
31	430288,22	2247603,60
32	430961,15	2247686,61
33	431038,42	2247844,14
34	431060,70	2248112,39
35	431030,69	2248339,25
36	432417,35	2248687,53
37	432861,67	2249032,53
38	433642,83	2249474,32
39	434787,20	2250189,82
40	435213,35	2250924,40
41	435302,37	2250930,49
42	435300,18	2251006,73
43	435255,81	2251088,31
44	435299,33	2251133,70
45	435384,36	2251148,36
46	435395,52	2251249,63
47	435427,27	2251329,19
48	435480,60	2251425,10
49	435599,13	2251426,17
50	435597,04	2251506,63
51	435636,00	2251539,44
52	435712,34	2251545,87
53	435733,04	2251687,08
54	435788,87	2251717,34
55	435792,25	2251844,20
56	435832,00	2251906,62
57	435999,40	2251995,26
58	436066,79	2252141,57
59	436207,07	2252324,04
60	436331,91	2252561,92
61	436324,68	2252608,67
62	436359,98	2252662,73
63	436407,52	2252699,55
64	436421,66	2252754,19
65	436560,26	2252873,22
66	436559,41	2253000,20
67	436630,57	2253129,49
68	436661,19	2253166,76
69	436747,57	2253232,16
70	436768,54	2253383,95
71	436903,02	2253507,32
72	436930,31	2253578,53
73	436977,63	2253606,90
74	437001,25	2253699,37
75	437012,98	2253821,77
76	437099,92	2253908,32
77	437131,33	2253975,20

78	437103,42	2254039,42
79	437122,14	2254106,63
80	437321,20	2254763,07
81	437497,39	2256409,76
82	439169,14	2258099,47
83	441079,11	2258090,47
84	441961,35	2258035,68
85	442132,08	2258205,84
86	442757,66	2258487,54
87	443694,60	2258938,05
88	444713,53	2259324,41
89	445342,89	2259033,36
90	445501,79	2266019,22
91	447784,56	2265976,97
92	447879,22	2265793,41
93	447957,47	2265673,67
94	448218,48	2265449,48
95	448720,67	2265105,71
96	449555,49	2264508,70
97	449795,93	2264361,99
98	450047,96	2264310,00
99	450476,59	2264262,35
100	450635,24	2264271,69
101	450862,80	2264319,91
102	451178,32	2264442,72
103	451613,97	2264657,35
104	452102,37	2264983,69
105	452588,24	2265215,08
106	452697,14	2265225,74
107	452777,20	2265173,83
108	452855,10	2265040,51
109	453013,82	2264375,56
110	453127,94	2264073,84
111	453273,35	2263757,71
112	453369,70	2263637,48
113	453517,35	2263574,70
114	453724,65	2263542,00
115	454593,01	2263523,32
116	455310,94	2263463,40
117	455318,10	2262377,13
118	455336,41	2262046,29
119	455363,84	2261887,17
120	455453,07	2261839,54
121	455656,55	2261834,10
122	455881,94	2261800,92
123	456024,47	2261715,65

124	456244,90	2261497,06
125	456459,58	2261233,38
126	456640,03	2261043,03
127	456782,24	2260776,75
128	456925,95	2260397,31
129	456974,78	2260192,38
130	456964,26	2259798,95
131	456915,95	2259515,15
132	456891,25	2259099,49
133	456890,45	2258900,40
134	456953,33	2258713,17
135	457055,01	2258285,08
136	457063,63	2258099,33
137	456921,75	2257193,54
138	456876,50	2256855,36
139	456920,36	2256465,02
140	456971,25	2256336,95
141	457190,58	2256077,67
142	457197,20	2255986,99
143	457039,32	2255497,96
144	457073,07	2255406,55
145	457272,87	2255093,49
146	457478,74	2254839,10
147	457699,41	2254629,56
148	457733,04	2254533,64
149	457737,85	2254375,13
150	457701,84	2254213,18
151	457619,89	2254025,32
152	457469,63	2253821,17
153	457430,91	2253727,19
154	457414,21	2253609,98
155	457457,81	2253210,60
156	457425,13	2253003,32
157	457362,47	2252860,18
158	457246,16	2252741,11
159	457063,40	2252506,17
160	457017,62	2252317,33
161	457016,58	2252109,20
162	457065,76	2251917,83
163	457141,97	2251721,21
164	457265,06	2251586,68
165	457442,08	2251437,16
166	457555,59	2251112,83
167	457589,14	2250844,95
168	457564,04	2250583,17
169	457565,91	2250483,56

170	457783,10	2249975,46
171	457992,75	2249354,44
172	458061,59	2249221,37
173	458140,92	2249142,32
174	458810,74	2248807,65
175	458840,83	2248748,01
176	458755,48	2248433,54
177	458770,07	2248301,93
178	458869,48	2248127,31
179	458873,45	2247937,14
180	458702,12	2247453,02
181	458703,97	2247353,42
182	458764,13	2247234,16
183	458829,79	2247150,95
184	458954,82	2247088,78
185	459043,45	2247018,53
186	459134,42	2246866,77
187	459404,21	2246633,29
188	459442,61	2246546,31
189	459464,89	2246364,70
190	459627,90	2246030,01
191	459750,68	2245714,50
192	459716,61	2245624,90
193	459430,22	2245406,31
194	459310,47	2245328,06
195	459211,23	2245339,77
196	458892,71	2245443,32
197	458624,55	2245568,14
198	458497,70	2245562,48
199	457940,35	2245364,70
200	457797,39	2245264,46
201	457699,78	2245167,51
202	457628,44	2245038,20
203	457471,43	2244920,22
204	457325,53	2244878,87
205	456908,20	2244840,26
206	456582,38	2244839,91
207	456545,11	2244800,19
208	456570,68	2244740,68
209	456694,50	2244633,29
210	456701,13	2244542,61
211	456640,17	2244462,79
212	456573,60	2244342,40
213	456593,42	2244237,79
214	456891,60	2243881,38
215	456907,03	2243781,43
216	456872,47	2243673,75
217	456756,94	2243414,38
218	456601,81	2242690,01
219	456517,81	2242425,27
220	456433,29	2242309,88
221	456352,25	2242325,62
222	456225,22	2242482,88
223	456154,33	2242539,06
224	456055,58	2242568,86
225	455703,02	2242922,19
226	455483,02	2242986,90
227	454972,90	2243032,20
228	454677,55	2242985,81
229	454447,83	2242856,19
230	454281,05	2242711,32
231	454242,71	2242630,90
232	454246,92	2242449,78
233	454220,67	2242314,74
234	454035,01	2241971,27
235	453985,09	2241796,14
236	453926,59	2241639,33
237	453767,78	2241453,52
238	453558,96	2240920,63
239	453374,39	2240617,86
240	453182,72	2240387,68
241	452901,45	2240191,58
242	452835,73	2240102,83
243	452805,70	2239995,04
244	452796,10	2239805,25
245	452750,09	2239607,38
246	452597,55	2239317,33
247	452334,65	2238962,35
248	452187,18	2238862,22
249	451989,37	2238740,81
250	451755,31	2238448,42
251	451516,06	2238300,96
252	451360,27	2238228,21
253	451215,09	2238213,99
254	451118,08	2238139,65
255	450478,46	2236894,29
256	450342,86	2236730,49
257	450205,28	2236661,76
258	449941,33	2236605,47
259	449799,59	2236550,43
260	449711,38	2236466,81
261	449564,69	2236226,39

262	449434,08	2235741,18
263	449329,17	2235540,37
264	449094,99	2235243,45
265	449002,98	2235187,09
266	448875,77	2235167,87
267	448762,98	2235179,93
268	448637,57	2235228,53
269	448573,19	2235189,53
270	448580,18	2235112,41
271	448607,47	2234948,78
272	448571,36	2234782,33
273	448513,95	2234666,22
274	448319,21	2234490,42
275	448207,19	2234362,19
276	448111,69	2234174,70
1	447909,52	2233890,51

.»;

119) в приложении 121:

а) абзац второй изложить в следующей редакции:

«С точки Л. до точки К. в восточном направлении граница проходит вблизи р. Дархинтуй. От точки Л. до точки К. муниципальное образование «Дутулурское» граничит с муниципальным образованием «Ехэ-Цакирское». При этом, пересекая высоковольтную линию 35 кВ и дорогу Дутулур – Далахай, приходит в точку К. От точки К. до точки И. муниципальное образование «Дутулурское» граничит с муниципальным образованием «Улентуйское». От точки К. граница проходит вблизи высотной отметки 1 496,4 м и 1 422,2 м, пересекая р. Хурай-Цакир и автодорогу республиканского значения Закаменск – Петропавловка – Гусиноозерск, а также проходя вблизи местности «Мырген-Шана». От точки И. до точки Р. граничит с муниципальным образованием «Ехэ-Цакирское», протяженность 4 км. От точки Р. до точки К., проходя через местность Ивановка, муниципальное образование «Дутулурское» граничит с муниципальным образованием «Город Закаменск». От точки К., проходя через высотную отметку 1 607,0 м, на протяжении 4,6 км граница проходит строго на север. Далее в виде ломаной линии граница муниципального образования «Дутулурское» поворачивает в северо-западном направлении на 5,2 км. Далее граница, пересекая высоковольтную линию 110 кВ в северном направлении, приходит до точки Д. От точки К. до точки Д. Муниципальное образование «Дутулурское» граничит с землями муниципального образования «Город Закаменск». От точки Д., расположенной в 1 км. от высотной отметки 1 027,8 м, граница, пересекая падь Хорог, затем доходит до высотной отметки 1 230,7 м пересекая р. Дабан. Затем граница проходит в южном направлении до р. Бильчир. Далее по р. Бильчир до высотной отметки 1 333,8 м, далее граница на протяжении 5 км тянется вдоль р. Джида до точки Г. От точки Д. до точки Г. муниципальное образование «Дутулурское» граничит с землями муниципального образования «Хужирское». От точки Г. граница идет строго на север, пересекая автодорогу местного значения Дутулур–Далахай, проходит до точки Б., гранича с землями муниципального образования «Нуртинское». От точки Б. в северном направлении, проходя вблизи высотных отметок 1 583,0 м и 1 761,0 м, граница идет в точку Л. От точки Б. до точки Л. граничит с землями муниципального образования «Шара-Азаргинское». На территории муниципального образования «Дутулурское» протекает р. Джида и проходит автодорога республиканского значения Закаменск – Петропавловка – Гусиноозерск протяженностью 6,5 км.»;

б) дополнить картографическим и координатным описанием границ муниципального образования «Дутулурское» в Закаменском районе в следующей редакции:

«Картографическое описание границ муниципального образования «Дутулурское» в Закаменском районе

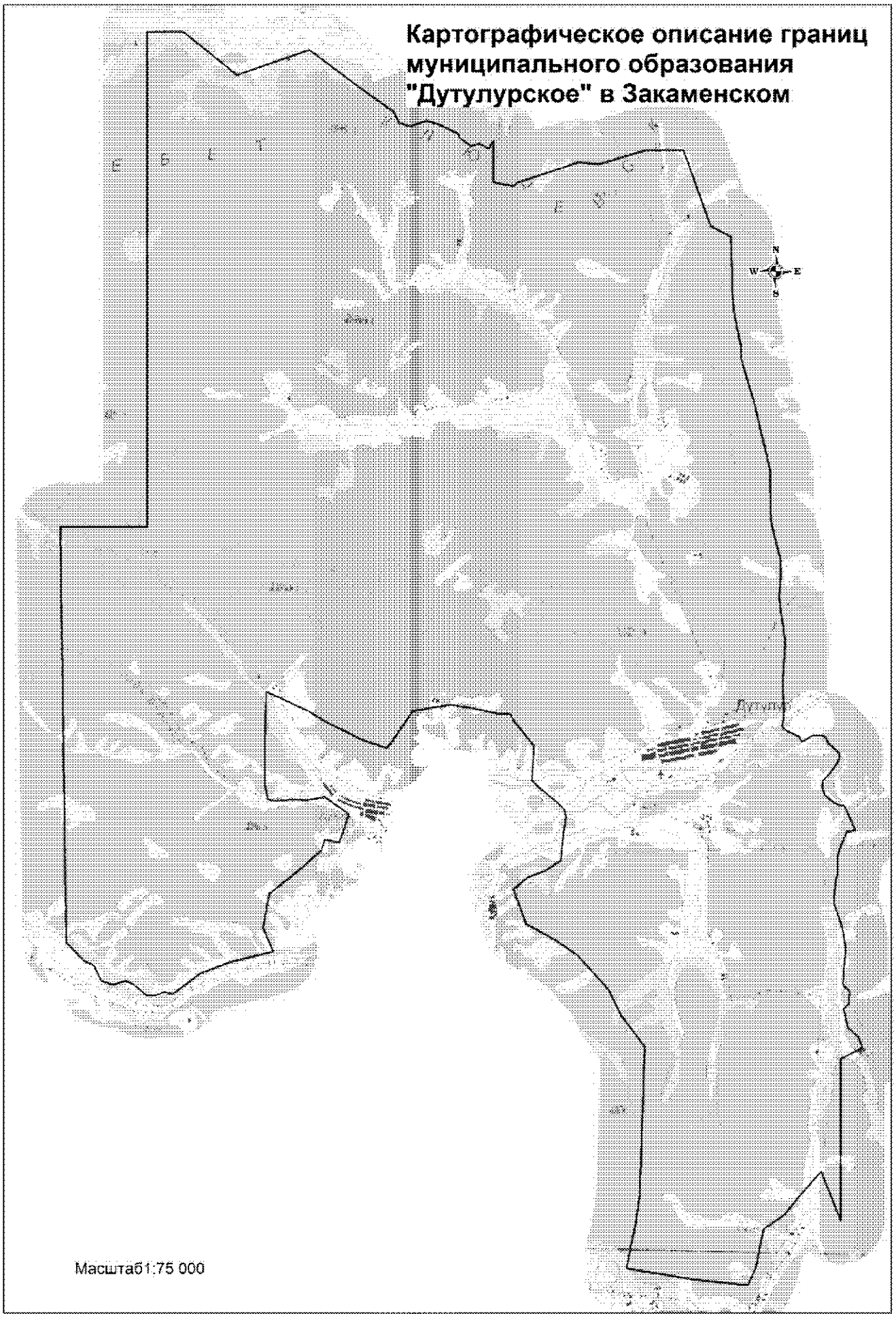
Картографическое описание границ муниципального образования "Дутулурское" в Закаменском
N
W
E
S
Масштаб 1:75 000

Координатное описание границ муниципального образования «Дутулурское» в Закаменском районе

Каталог координат характерных точек МО СП «Дутулурское»

№ п/п	X	Y
1	389725,06	2274911,72
2	390417,72	2274861,99
3	390648,20	2274396,25
4	392378,52	2273723,10
5	392363,84	2272882,85
6	392220,76	2272450,28
7	392000,91	2271794,51
8	392035,54	2271314,37
9	391530,88	2269923,32
10	391446,27	2269845,85
11	391517,90	2269368,49
12	392478,62	2269349,73
13	392295,53	2269240,60
14	392407,66	2269023,55
15	392341,60	2268837,43
16	392531,06	2268558,64
17	392613,49	2268538,98
18	392827,75	2268057,07
19	392899,23	2267788,68
20	392754,02	2267416,81
21	392830,08	2267157,01
22	393081,74	2267030,49
23	393728,75	2266074,02
24	394463,38	2265047,19
25	393840,84	2263392,09
26	394348,11	2262729,38
27	394809,68	2262119,46
28	394774,67	2261289,14
29	383381,17	2261602,53
30	383329,74	2259605,88
31	373753,67	2259996,44
32	373337,40	2260417,94
33	373254,53	2260644,43
34	372891,19	2260827,54
35	372813,55	2261091,99
36	372906,06	2261390,00
37	372834,53	2261565,40
38	372584,62	2261876,71
39	372594,55	2262092,28
40	372671,36	2262276,45
41	372634,67	2262489,02
42	373120,30	2263089,80
43	373409,54	2263784,66
44	373676,77	2264767,87
45	373967,30	2264625,08
46	374211,73	2264521,13
47	374462,72	2264548,12
48	375000,31	2264643,30
49	375618,95	2265372,69
50	376036,26	2265810,41
51	376287,85	2265889,70
52	376223,45	2266219,88
53	376887,99	2266421,67
54	377263,44	2265856,11
55	377184,51	2265469,04
56	377171,73	2264986,11
57	377152,91	2264711,71
58	377163,06	2264549,38
59	377571,69	2264460,16
60	378417,36	2264446,29
61	379654,48	2264447,66
62	379237,75	2265419,26
63	378944,14	2265939,61
64	378762,37	2266350,21
65	378627,47	2266623,04
66	378428,66	2267262,40
67	378645,69	2267421,92
68	379293,82	2267828,34
69	379372,66	2268206,80
70	379462,39	2268709,22
71	379374,78	2269337,43
72	379278,47	2269857,02
73	379284,46	2270083,25
74	379142,81	2270160,42
75	378570,85	2270647,98
76	377778,76	2270620,71
77	377640,77	2270758,66
78	377287,85	2271207,22
79	377129,59	2271374,21
80	376954,31	2271430,80

81	376555,68	2271378,11
82	375940,97	2271331,61
83	375710,21	2271005,61
84	375530,39	2270570,25
85	375250,49	2270263,86
86	374462,58	2270578,20
87	374109,05	2271257,58
88	373781,61	2271770,23
89	373017,50	2272499,98
90	372418,81	2272816,78
91	371705,80	2273380,80
92	369404,05	2273363,55
93	368258,36	2273351,36
94	367511,68	2273261,46
95	367158,79	2273187,46
96	366591,23	2273098,93
97	366368,51	2274684,71
98	366277,48	2275901,89
99	366677,40	2276068,49
100	367368,24	2276192,83
101	367571,56	2276226,30
102	367932,57	2276708,73
103	368289,05	2276976,77
104	368939,11	2277517,98
105	367823,31	2277999,61
106	371541,62	2277900,76
107	371818,24	2278396,51
108	372063,55	2278288,81
109	372263,56	2278042,34
110	372695,20	2277931,97
111	372825,84	2278049,75
112	373112,13	2278067,72
113	373246,66	2277896,56
114	374040,28	2277941,24
115	374268,77	2277916,08
116	374536,21	2277859,66
117	374741,89	2277796,90
118	375131,94	2277636,04
119	375365,11	2277657,38
120	375602,86	2277672,93
121	375797,49	2277708,73
122	376224,01	2277705,56
123	376512,34	2277791,58
124	376783,64	2277896,90
125	376819,94	2278102,47
126	377381,01	2277818,34
127	377391,42	2277708,67
128	377464,07	2277553,13
129	377619,40	2277370,14
130	377806,77	2277298,58
131	377941,39	2277318,13
132	378132,79	2277477,47
133	378349,37	2277644,48
134	378511,09	2277701,77
135	378605,67	2277662,67
136	378691,05	2277557,16
137	378812,54	2277421,83
138	378897,98	2277382,48
139	378987,05	2277304,63
140	378982,95	2277068,55
141	378827,40	2276814,05
142	378946,84	2276740,36
143	379097,10	2276416,61
144	379169,76	2276347,24
145	379493,70	2276387,42
146	379675,77	2276361,28
147	379900,93	2276352,25
148	380352,62	2276334,30
149	380740,08	2276357,57
150	381162,08	2276359,25
151	381409,36	2276323,14
152	381750,34	2276254,98
153	382153,28	2276197,04
154	382591,27	2276220,92
155	382971,51	2276216,97
156	383471,60	2276079,45
157	383870,56	2275968,35
158	384537,33	2275927,03
159	385094,76	2275906,25
160	385523,25	2275794,37
161	386685,74	2275482,03
162	387586,72	2275184,75
163	387756,89	2275180,24
164	387950,74	2275150,75
165	388674,94	2274989,58
166	389124,41	2274932,12
1	389725,06	2274911,72

.»;

120) в приложении 122:

а) в абзаце втором слова «муниципального образования «Енгорбойское» заменить словами «улус Енгорбой», слово «кВт» заменить словом «кВ», слова «вблизи Бара-Иринге-Гол» заменить словами «вблизи р. Бара-Иринге-Гол»;

б) дополнить картографическим и координатным описанием границ муниципального образования «Енгорбойское» в Закаменском районе в следующей редакции:

«Картографическое описание границ муниципального образования «Енгорбойское» в Закаменском районе

Картографическое описание границ муниципального образования "Енгорбойское" в Закаменском районе

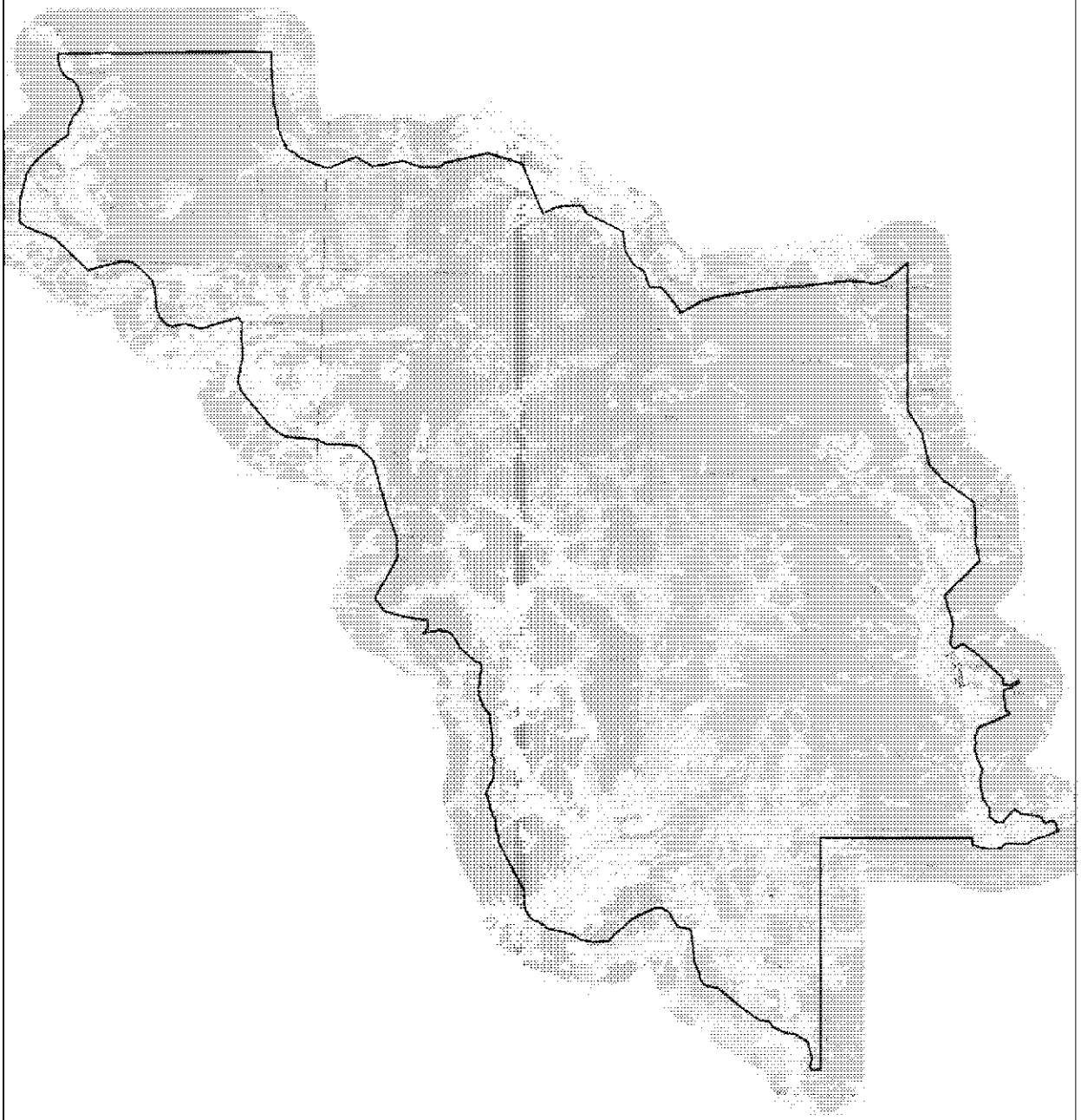

Масштаб1:180 000

Координатное описание границ муниципального образования «Енгорбойское» в Закаменском районе

Каталог координат характерных точек МО СП «Енгорбойскос»

№ п/п	X	Y
1	413698,38	2199884,53
2	413359,27	2199897,48
3	412989,53	2200028,61
4	412668,06	2200247,03
5	412489,19	2200608,45
6	412200,83	2200839,03
7	411562,89	2201065,28
8	411159,02	2200922,81
9	410819,34	2200650,37
10	410331,14	2200454,06
11	410023,32	2200487,83
12	409658,71	2199988,96
13	408986,21	2199217,98
14	408495,28	2198783,15
15	408197,10	2198603,04
16	407022,62	2198328,38
17	405950,77	2198329,20
18	405771,27	2198568,91
19	405257,71	2199916,76
20	404890,97	2200353,13
21	403814,42	2201529,79
22	404083,49	2202378,94
23	404273,13	2203154,71
24	404220,92	2203566,59
25	403795,18	2204098,51
26	403385,75	2204491,94
27	402745,86	2204639,56
28	402159,67	2204687,20
29	401744,32	2204871,43
30	401407,50	2205188,29
31	401339,73	2205454,33
32	401504,57	2206034,24
33	401293,25	2206735,47
34	401836,23	2208443,26
35	401629,15	2208616,09
36	400863,83	2208608,41
37	400102,26	2208712,98
38	398919,96	2208492,07
39	398439,88	2208701,43
40	396858,09	2210081,18
41	396451,09	2210742,07
42	396365,10	2212130,87
43	396153,88	2212622,13
44	396156,43	2213368,05
45	396117,63	2214029,17
46	395867,75	2214339,30
47	395429,42	2214789,70
48	394706,90	2215011,70
49	393093,39	2215515,80
50	391808,27	2216019,89
51	391588,51	2215973,97
52	391076,90	2216034,20
53	389297,96	2215101,62
54	389093,10	2215085,49
55	388565,57	2215501,36
56	388333,17	2216480,03
57	388206,93	2217458,98
58	387821,22	2217485,30
59	387608,67	2217317,34
60	387788,95	2218015,56
61	387748,57	2218388,83
62	387650,98	2218540,11
63	387407,27	2218753,50
64	386993,85	2218997,72
65	386382,96	2219713,03
66	386351,14	2219878,28
67	386261,92	2220006,04
68	385919,27	2219996,64
69	385656,69	2219947,60
70	385448,16	2219979,31
71	385232,52	2219885,72
72	384825,82	2219932,30
73	384285,18	2220159,82
74	383986,68	2220420,53
75	382615,77	2220633,95
76	382419,17	2220598,16
77	382218,83	2220539,82
78	382005,24	2220682,33
79	381172,94	2220673,17

80	380981,89	2220645,03
81	380395,50	2220362,06
82	379396,92	2220678,95
83	379175,31	2220821,67
84	378693,70	2220874,67
85	378390,78	2220987,34
86	378137,48	2220985,54
87	375928,29	2222235,90
88	375286,66	2222232,92
89	375115,12	2222310,56
90	374657,31	2222575,44
91	374538,60	2222956,93
92	374391,61	2223182,20
93	374242,81	2223339,09
94	374152,91	2223896,93
95	373980,48	2224529,40
96	373755,93	2224915,98
97	373710,88	2225293,25
98	373666,65	2225447,38
99	373749,92	2226151,57
100	373906,53	2226298,39
101	374082,47	2226406,43
102	374357,52	2226761,41
103	374787,55	2227192,80
104	374939,90	2227474,55
105	375291,43	2228209,75
106	375334,88	2228558,94
107	375153,83	2228865,61
108	374469,35	2229314,42
109	374401,83	2229885,25
110	373553,81	2230029,50
111	372924,23	2230095,93
112	372518,63	2230283,77
113	372047,61	2230433,08
114	371819,74	2230657,39
115	371747,13	2231193,63
116	371010,64	2232129,36
117	370342,48	2233078,46
118	370222,39	2233641,38
119	370022,25	2233755,11
120	369771,24	2234309,18
121	369727,05	2234769,22
122	369386,40	2235390,89
123	368585,67	2235614,87
124	368257,26	2235508,48
125	368115,21	2235616,89

126	368111,77	2236019,51
127	378719,47	2235716,12
128	378893,11	2242662,90
129	378759,01	2242663,97
130	378602,75	2242685,17
131	378474,35	2243115,02
132	378441,49	2243552,71
133	378478,20	2243934,76
134	378675,90	2244174,22
135	378715,37	2244460,45
136	378698,95	2244843,90
137	378712,56	2245157,40
138	378929,59	2245524,03
139	379045,01	2245945,29
140	379366,73	2246627,69
141	379411,11	2246546,12
142	379704,88	2246453,70
143	379797,56	2246277,75
144	379675,10	2245967,84
145	379966,84	2245745,06
146	380091,11	2244849,22
147	380296,52	2244568,88
148	379747,22	2244106,98
149	379653,00	2244057,19
150	379663,42	2243792,55
151	379879,52	2243455,34
152	380300,97	2243411,51
153	380700,81	2243099,61
154	381539,01	2242930,32
155	382088,51	2243042,76
156	382222,71	2242942,09
157	383000,17	2242642,21
158	383264,38	2242752,24
159	383452,10	2242642,50
160	383966,82	2242815,63
161	384307,95	2243570,83
162	384641,48	2244240,49
163	384696,29	2244230,77
164	384781,83	2244030,14
165	385332,46	2243968,61
166	385724,88	2243919,64
167	385843,72	2244245,07
168	385991,71	2244480,24
169	386076,21	2244634,58
170	386199,38	2244586,26
171	385959,17	2244241,29

172	385939,85	2243927,72
173	385966,56	2243896,70
174	386260,58	2243875,14
175	386479,46	2243641,92
176	387439,16	2242521,68
177	387788,91	2241977,01
178	387522,85	2241621,99
179	387724,74	2241416,17
180	388125,68	2241439,75
181	388715,66	2241534,20
182	389404,31	2241290,95
183	389974,98	2241097,02
184	391120,64	2242220,65
185	391617,22	2242673,10
186	391960,80	2242576,44
187	392442,21	2242453,17
188	392838,22	2242469,31
189	393185,16	2242448,85
190	393777,22	2242398,89
191	394277,29	2242335,27
192	395195,27	2240982,41
193	395886,76	2240266,13
194	396270,33	2240161,02
195	397362,67	2239885,78
196	397833,30	2239584,21
197	398424,31	2239189,06
198	405154,72	2239019,82
199	404366,20	2238092,31
200	404143,36	2237576,05
201	404233,38	2236972,15
202	404286,70	2236396,97
203	404178,73	2235646,18
204	403977,60	2234318,31
205	403867,06	2233129,83
206	403784,98	2232415,50
207	403593,27	2231467,32
208	403332,25	2230112,74
209	403226,96	2229925,22
210	403182,06	2229666,90
211	402588,43	2228704,69
212	402726,74	2228654,48
213	403744,13	2227788,22
214	403715,89	2227215,75
215	404453,39	2226967,19
216	404625,66	2226650,32
217	404798,40	2226429,68
218	405403,81	2226057,19
219	406242,66	2225970,11
220	406416,46	2225612,59
221	407052,28	2224239,27
222	407385,94	2224049,60
223	407335,42	2223138,63
224	407259,89	2222808,92
225	407130,97	2222575,39
226	406968,93	2222270,98
227	409244,71	2221243,57
228	409689,28	2219684,14
229	409169,70	2217726,52
230	408971,03	2217478,78
231	408937,76	2216652,62
232	409209,47	2215774,10
233	408918,27	2214420,82
234	409338,80	2213626,11
235	409046,69	2212987,77
236	408810,67	2212406,49
237	408880,31	2212001,65
238	409225,86	2211068,36
239	409424,95	2210887,90
240	409625,11	2210448,41
241	410534,99	2210029,77
242	410858,61	2210026,90
243	411431,95	2209873,89
244	411909,27	2209783,74
245	412730,47	2209710,29
246	414037,40	2209640,56
1	413698,38	2199884,53

.»;

121) в приложении 123:

а) описание границ муниципального образования «Ехэ-Цакирское» изложить в следующей редакции:

«Описание границ муниципального образования «Ехэ-Цакирское»

Муниципальное образование «Ехэ-Цакирское» находится в центре муниципального образования «Закаменский район». Общая площадь – 56 736 га. От точки А. строго на восток до точки О. – 20 км. При этом, пересекая автодорогу Дутулур – Баянгол, граница приходит в точку О. с высотной отметкой 1519,9 м. От точки О. до точки Г. граничит с муниципальным образованием «Мылинское». От точки Г. до точки Д. граница уходит строго на юг. От точки Д. в виде ломаной линии граница выходит на юго-запад, пересекая при этом высоковольтные линии 35 кВ, 110 кВ, реки Джида, Хамней, вблизи фермы Барун Гол приходит в точку Е. От точки Е., расположенной вблизи местности Долон Модон и пункта триангуляции 1482,0 Хасурта, граница идет строго на запад. Далее строго в северном направлении, пересекая р. Хисуртой, а также автодорогу Закаменск – Холтосон и высоковольтные линии 35 кВ, 110 кВ, в точку Р. От точки Е. до точки Р. граничит с муниципальным образованием «Город Закаменск». От точки Р. до точки И. граничит с муниципальным образованием «Дутулурское», протяженность 4 км. От точки И. до точки К., граница пересекает р. Джида, высоковольтную линию 110 кВ, приходит к точке К. От точки И. до точки К. граничит с муниципальным образованием «Улентуйское». От точки К. в западном направлении, пересекая высоковольтную линию 35 кВ, 110 кВ и р. Хурай Цакир, приходит в точку Л. От точки К. до точки Л. граничит с муниципальным образованием «Дутулурское». От точки Л. до точки М. граничит с муниципальным образованием «Шара-Азаргинское». От точки М. до точки Н. граничит с землями муниципального образования «Цаган-Моринское». От точки М. идет вдоль р. Нарын Гол приблизительно 3 км, затем уходит на восток и пересекает р. Барун Хобол и р. Зун Хобол и приходит в точку Н.»;

б) дополнить картографическим и координатным описанием границ муниципального образования «Ехэ-Цакирское» в Закаменском районе в следующей редакции:

«Картографическое описание границ муниципального образования «Ехэ-Цакирское» в Закаменском районе

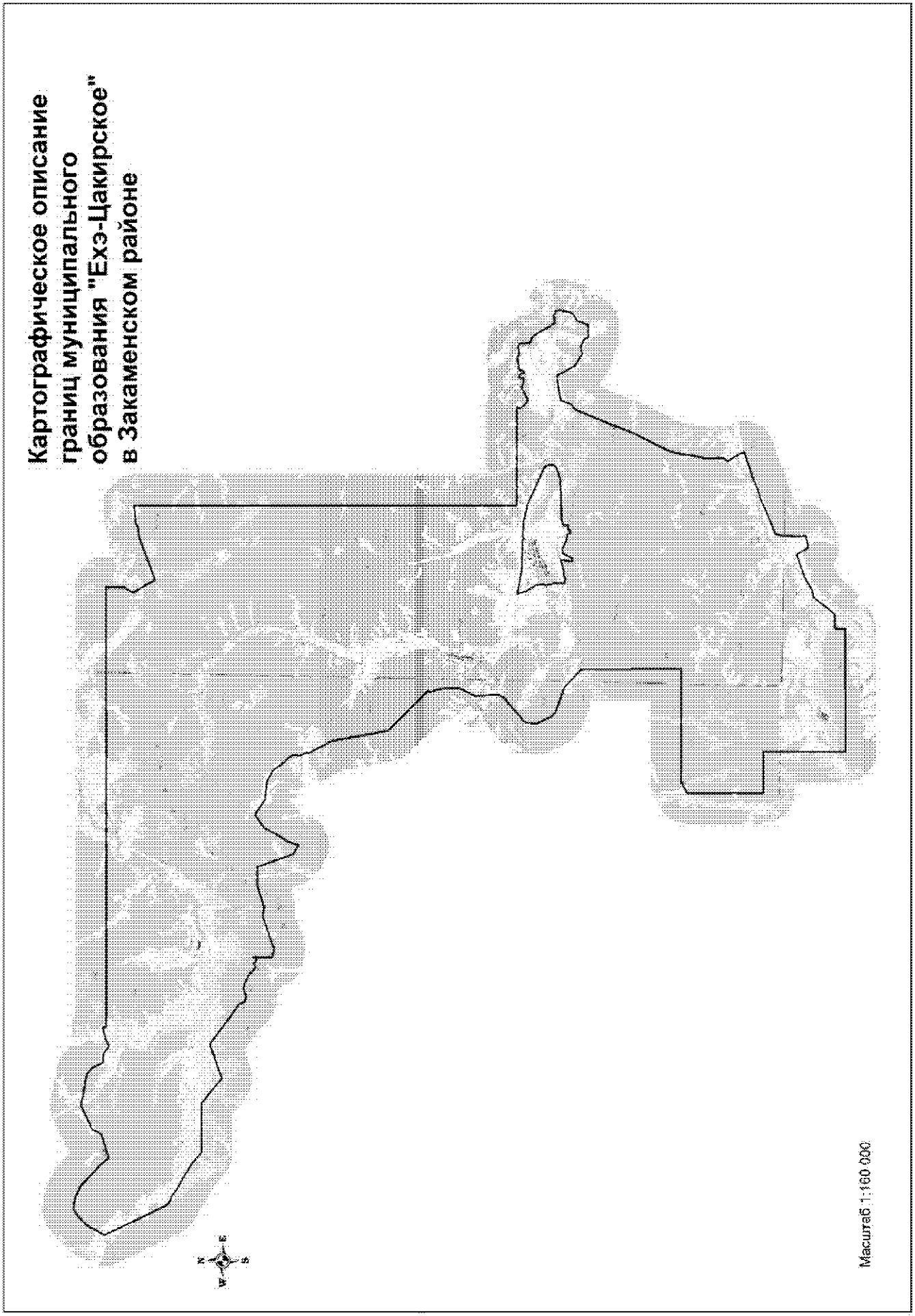
Картографическое описание
границ муниципального
образования "Ехэ-Цакирское"
в Закаменском районе
Масштаб 1:160 000

Координатное описание границ муниципального образования «Ехэ-Цакирское» в Закаменском районе

Каталог координат характерных точек МО СП «Ехэ-Цакирское»

№ п/п	X	Y
1	399560,31	2267146,07
2	399517,49	2265756,20
3	399704,84	2265733,51
4	399529,54	2265152,22
5	399374,59	2264882,96
6	399387,11	2264763,85
7	399642,86	2264420,22
8	399630,78	2264072,59
9	399663,64	2263985,33
10	399906,20	2263847,69
11	400136,46	2263765,84
12	400320,70	2263520,47
13	400397,86	2263454,44
14	400656,68	2261880,95
15	400084,85	2260749,08
16	399621,23	2260516,16
17	399305,51	2259593,83
18	399228,84	2259372,44
19	399450,34	2259203,07
20	399815,69	2258851,05
21	399918,05	2258671,36
22	400165,05	2258419,68
23	400572,47	2257968,86
24	400680,93	2257654,36
25	400793,43	2257497,91
26	400847,97	2257132,71
27	400893,85	2256825,58
28	400627,70	2256464,00
29	400213,01	2256083,31
30	399813,75	2255859,49
31	399353,61	2255624,84
32	398682,80	2255952,48
33	397269,14	2256678,73
34	396370,28	2257146,83
35	396240,01	2257267,53
36	396093,87	2257635,91
37	395850,95	2257976,26
38	395513,04	2258642,90
39	395190,74	2259197,30
40	394702,35	2259776,97
41	394753,46	2260785,87
42	394774,67	2261289,14
43	394809,68	2262119,46
44	394348,11	2262729,38
45	393840,84	2263392,09
46	394463,38	2265047,19
47	393728,75	2266074,02
48	393081,74	2267030,49
49	392830,08	2267157,01
50	392754,02	2267416,81
51	392899,23	2267788,68
52	392827,75	2268057,07
53	392613,49	2268538,98
54	392531,06	2268558,64
55	392341,60	2268837,43
56	392407,66	2269023,55
57	392295,53	2269240,60
58	392478,62	2269349,73
59	391517,90	2269368,49
60	391446,27	2269845,85
61	391530,88	2269923,32
62	392035,54	2271314,37
63	392000,91	2271794,51
64	392220,76	2272450,28
65	392363,84	2272882,85
66	392378,52	2273723,10
67	390648,20	2274396,25
68	390417,72	2274861,99
69	390845,46	2274971,47
70	391636,68	2275419,42
71	392089,41	2275654,46
72	392557,71	2276269,07
73	392088,46	2277013,09
74	392064,59	2277403,02
75	391998,17	2277963,21
76	391716,97	2278464,57
77	391178,30	2278878,24
78	391009,27	2279073,66
79	390739,67	2279230,21
80	390493,46	2279174,49

81	390094,51	2279380,68
82	390014,65	2279341,29
83	388880,51	2279973,61
84	387779,95	2280190,12
85	386188,52	2280530,43
86	385645,09	2281092,59
87	384292,59	2282529,41
88	384162,80	2282476,83
89	383793,82	2282621,88
90	383339,60	2282676,97
91	382812,46	2282714,00
92	381946,78	2282330,49
93	381060,88	2282421,12
94	380827,49	2282438,46
95	380529,86	2282248,21
96	380295,60	2281971,31
97	379991,23	2281645,49
98	379582,90	2281172,34
99	379466,09	2281101,71
100	378959,76	2281068,03
101	378196,62	2281454,44
102	378000,58	2281756,08
103	377654,09	2282873,44
104	376849,22	2283767,78
105	371971,65	2283916,62
106	371818,24	2278396,51
107	371541,62	2277900,76
108	367823,31	2277999,61
109	367885,79	2280009,21
110	363870,80	2280091,69
111	364052,71	2286117,49
112	364553,04	2286102,81
113	364555,66	2286770,33
114	365242,59	2287287,40
115	365637,62	2287567,41
116	365682,41	2287902,68
117	365817,08	2288094,90
118	366110,21	2288578,71
119	366506,84	2289633,64
120	365951,78	2289998,57
121	365996,92	2290183,66
122	366024,69	2290353,58
123	366088,80	2290572,71
124	366539,79	2290516,84
125	367078,96	2290537,65
126	367564,42	2290585,53

127	367967,29	2291528,69
128	368298,80	2292213,86
129	368514,99	2292827,97
130	368768,93	2293435,21
131	369046,25	2294149,40
132	369199,97	2294564,07
133	369607,61	2294341,47
134	369978,60	2294095,59
135	370178,86	2294219,95
136	370305,40	2294273,50
137	370731,54	2294186,36
138	371044,73	2294200,74
139	371578,30	2294304,25
140	371888,27	2294349,47
141	372372,18	2294382,46
142	372838,35	2294518,10
143	373395,77	2294758,01
144	374073,71	2295093,13
145	374604,26	2295330,84
146	375403,64	2295623,83
147	376291,21	2295944,21
148	377469,29	2296416,07
149	377563,00	2296509,82
150	377665,22	2296660,04
151	378194,25	2296829,00
152	378293,05	2297316,16
153	378365,99	2297768,69
154	378384,35	2298055,57
155	377931,27	2298297,46
156	377558,46	2298516,60
157	377190,79	2299136,99
158	377296,38	2299464,67
159	377111,95	2299874,15
160	376954,87	2299907,04
161	376929,57	2299973,11
162	376928,11	2300263,34
163	376964,30	2300550,98
164	377496,68	2300737,10
165	377729,58	2301094,94
166	378159,89	2301193,95
167	378306,87	2301230,08
168	378552,41	2301194,42
169	378575,75	2301053,62
170	378637,27	2300998,19
171	378596,34	2300704,83
172	378617,42	2300579,08

173	378799,78	2300436,84
174	379391,65	2300088,36
175	379638,85	2299897,73
176	379770,96	2299585,83
177	380282,24	2299535,66
178	380351,19	2299327,75
179	380295,39	2299248,61
180	380285,62	2298964,44
181	380336,17	2298929,51
182	380362,01	2298890,76
183	380242,14	2298254,87
184	380098,60	2298243,00
185	380021,25	2298215,88
186	380002,62	2298128,26
187	380052,57	2298105,72
188	380199,10	2298096,95
189	380238,72	2298053,47
190	380249,63	2297911,22
191	380196,57	2297878,35
192	380012,44	2297883,23
193	380026,57	2297717,08
194	380088,38	2297447,69
195	380058,30	2297303,94
196	379773,86	2296810,41
197	379856,75	2296660,12
198	380145,39	2296382,03
199	380318,96	2296461,30
200	380191,42	2291675,38
201	398844,08	2291178,93
202	398754,65	2290494,83
203	398749,47	2290361,65
204	398605,21	2290082,02
205	398586,14	2289723,79
206	397734,80	2287579,00
207	398779,28	2286932,58
208	399239,49	2287182,70
209	400103,28	2287169,98
210	399766,90	2275175,57
1	399560,31	2267146,07

.»;

122) в приложении 124:

а) описание границ муниципального образования «Михайловское» изложить в следующей редакции:

«Описание границ муниципального образования «Михайловское»

Муниципальное образование «Михайловское» расположено на юго-востоке муниципального образования «Закаменский район». От точки Г., проходя по Джидинскому хребту через высотные отметки: 1780,2 м, 1656,6 м, 1587,8 м, 1569,8 м, через вершину горы Сарьдаг-Ула с высотной отметкой 2027,2 м, пересекая перевал Ундэр-Дабан, приходит в точку Д. Начиная с точки Д. граница поворачивает в северо-восточном направлении, пересекая автодорогу Закаменск – Петропавловка – Гусиноозерск, а также высоковольтные линии 110 кВ, приходит в точку А. От точки А. до точки Д. муниципальное образование «Михайловское» граничит с муниципальным образованием «Хуртагинское». От точки А. до точки Б. граничит с муниципальным образованием «Усть-Бургалтайское», пересекая автодорогу Закаменск – Петропавловка – Гусиноозерск в 200 м от улуса Усть-Бургалтай и приблизительно в 7 км на северо-восток от с. Михайловка граница приходит в точку Б. От точки Б. до точки Г. муниципальное образование «Михайловское» граничит с муниципальным образованием «Улекчинское». По территории муниципального образования «Михайловское» проходят высоковольтные линии 35 кВ, 110 кВ, протекает р. Джида и проходит автодорога Закаменск – Петропавловка – Гусиноозерск протяженностью 11 км.»;

б) дополнить картографическим и координатным описанием границ муниципального образования «Михайловское» в Закаменском районе в следующей редакции:

«Картографическое описание границ муниципального образования «Михайловское» в Закаменском районе

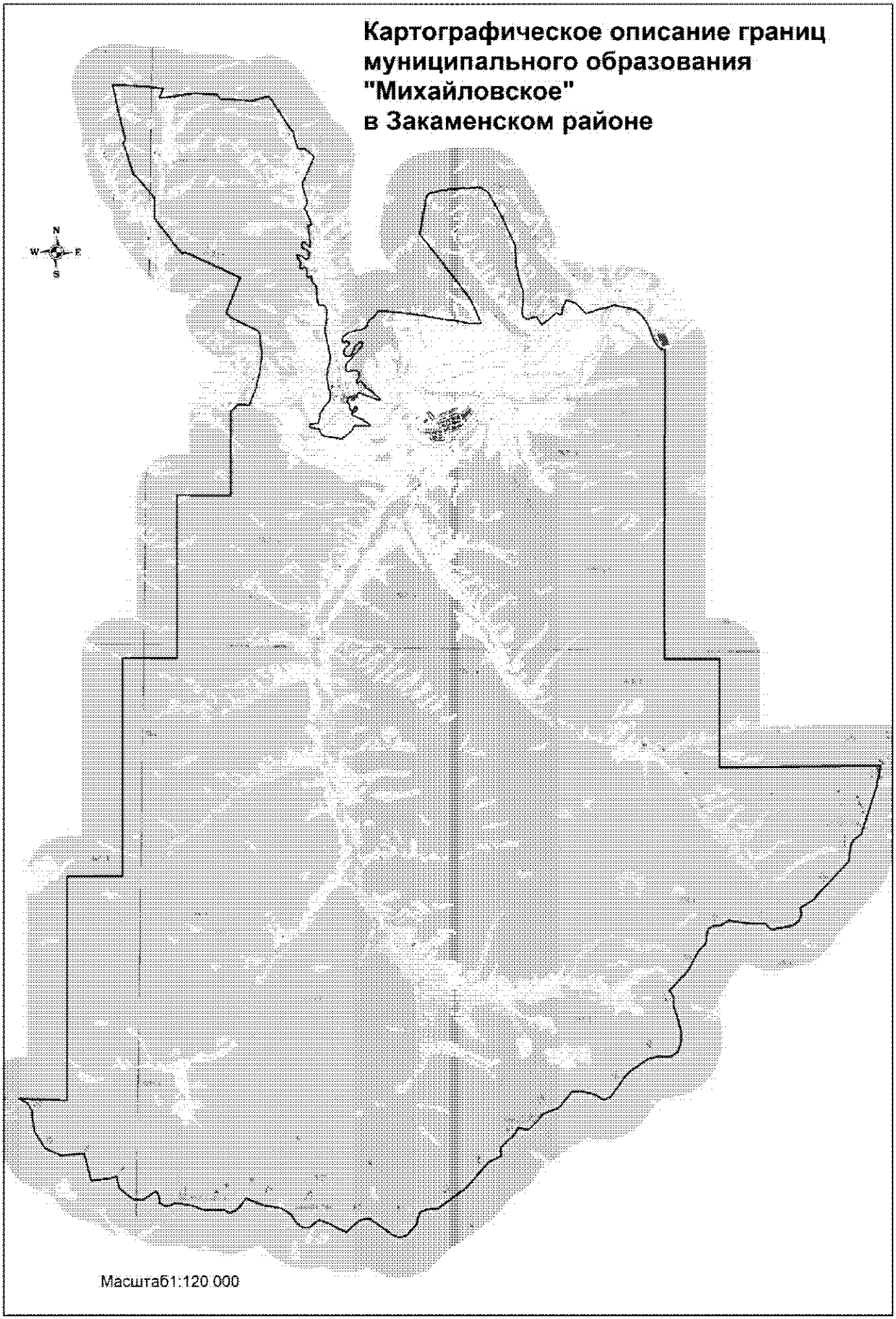
Картографическое описание границ
муниципального образования
"Михайловское"
в Закаменском районе
N
W
E
S
Масштаб1:120 000

Координатное описание границ муниципального образования «Михайловское» в Закаменском районе

Каталог координат характерных точек МО СП «Михайловскос»

№ п/п	X	Y
1	387631,89	2319491,24
2	387755,98	2320157,02
3	387709,88	2320978,16
4	387566,70	2321098,38
5	387556,84	2321508,84
6	387522,68	2322287,98
7	387669,61	2322721,31
8	387713,89	2322851,91
9	387534,86	2322999,82
10	387081,45	2323322,02
11	386784,31	2323528,44
12	386438,78	2323793,04
13	386104,32	2323902,26
14	385815,26	2324004,19
15	385827,33	2324223,82
16	385681,76	2324426,70
17	385535,72	2324611,82
18	384710,96	2324278,28
19	384519,58	2324186,10
20	383827,04	2324401,83
21	383615,70	2324296,11
22	383507,74	2324375,17
23	383382,19	2324429,28
24	383202,20	2324506,02
25	383030,80	2324586,74
26	382989,53	2324438,88
27	382810,42	2324476,63
28	382392,27	2324536,12
29	382207,16	2324538,48
30	382326,20	2324388,20
31	382386,16	2324347,94
32	382388,56	2324284,79
33	382310,25	2324246,16
34	382182,15	2324247,51
35	382134,02	2324324,99
36	382077,27	2324456,07
37	382003,84	2324525,17
38	381842,48	2324498,92
39	381750,16	2324468,80
40	381755,93	2324379,70
41	381839,00	2324299,12
42	381872,94	2324183,86
43	381902,87	2324062,86
44	381849,17	2324068,88
45	381749,06	2324128,51
46	381645,42	2324208,60
47	381541,66	2324207,27
48	381465,75	2324182,82
49	381416,30	2324198,79
50	381398,13	2324280,68
51	381465,32	2324360,30
52	381423,17	2324417,99
53	381323,28	2324449,54
54	381208,87	2324430,18
55	381089,82	2324465,90
56	381143,17	2324637,47
57	380947,16	2324636,93
58	380846,63	2324757,63
59	380746,83	2324829,47
60	380327,60	2324846,65
61	380140,26	2324893,18
62	380068,33	2324934,53
63	380094,54	2325054,15
64	380052,50	2325145,91
65	379891,27	2325228,03
66	379510,65	2325216,91
67	379162,87	2325167,80
68	378523,50	2325322,06
69	378210,98	2325389,78
70	377960,28	2325376,65
71	377755,47	2325313,79
72	377408,06	2325302,24
73	377314,11	2325313,45
74	377011,57	2325375,78
75	376941,50	2325416,48
76	376801,07	2325435,96
77	376723,87	2325445,12
78	376578,09	2325416,94
79	376485,32	2325353,30
80	376388,99	2325247,41

81	376259,60	2325176,13
82	376079,68	2325071,15
83	375881,44	2325047,87
84	375736,59	2325016,03
85	375716,04	2324867,35
86	375682,94	2324708,80
87	375622,04	2324693,12
88	375551,76	2324731,72
89	375557,97	2324775,44
90	375554,06	2324878,27
91	375529,94	2325050,09
92	375288,54	2325178,45
93	375234,88	2325498,71
94	375180,34	2325902,95
95	375312,59	2326056,91
96	375503,32	2326269,75
97	375668,68	2326347,09
98	375702,08	2326941,18
99	375796,49	2326841,39
100	375901,65	2326645,39
101	376054,87	2326285,23
102	376098,42	2326249,38
103	376153,06	2326252,30
104	376174,02	2326301,97
105	376206,74	2326384,09
106	376273,32	2326426,00
107	376355,90	2326412,90
108	376376,15	2326353,40
109	376391,10	2326324,13
110	376668,57	2326437,19
111	376670,36	2326437,92
112	376687,76	2326445,02
113	376699,06	2326449,62
114	376817,24	2326516,34
115	376876,59	2326531,61
116	376723,38	2326992,21
117	376645,73	2327182,59
118	376645,61	2327281,04
119	376730,04	2327238,85
120	376849,69	2327056,73
121	377002,47	2326907,91
122	377074,63	2326749,17
123	377135,53	2326711,36
124	377326,17	2326538,49
125	377250,80	2326391,92
126	377333,67	2326406,22

127	377467,29	2326468,72
128	377635,19	2326475,28
129	377711,60	2326349,46
130	377653,27	2326015,35
131	377726,50	2325977,64
132	377853,64	2325968,49
133	377959,13	2326006,97
134	378010,04	2326060,65
135	378102,90	2326140,72
136	378153,74	2326191,65
137	378272,23	2326268,50
138	378404,56	2326386,05
139	378578,48	2326516,26
140	378676,09	2326568,70
141	378745,15	2326580,62
142	378770,51	2326500,17
143	378745,87	2326453,84
144	378676,65	2326372,17
145	378589,10	2326298,30
146	378419,26	2326243,15
147	378252,54	2326162,33
148	378230,23	2326051,08
149	378233,52	2326006,26
150	378241,82	2325928,56
151	378324,45	2325895,01
152	378442,79	2325891,77
153	378535,07	2325944,50
154	378616,52	2326037,77
155	378672,57	2326072,06
156	378724,49	2326063,24
157	378753,92	2326049,04
158	378765,65	2325991,79
159	378736,85	2325910,82
160	378725,35	2325845,18
161	378770,59	2325809,69
162	378863,20	2325817,69
163	378956,71	2325859,94
164	379094,97	2326050,58
165	379167,79	2326254,95
166	379206,42	2326476,10
167	379263,86	2326619,21
168	379337,73	2326689,63
169	379464,35	2326744,42
170	379574,91	2326811,57
171	379649,66	2326909,83
172	379785,39	2327027,02

173	379883,76	2327084,05
174	379918,99	2327120,41
175	379916,05	2327417,08
176	379878,81	2327989,39
177	379813,55	2328531,23
178	379733,30	2329184,37
179	379692,71	2329436,83
180	379613,50	2330111,89
181	379549,32	2330512,82
182	379570,00	2330916,31
183	380023,43	2330709,56
184	380472,51	2330478,63
185	381036,72	2330029,41
186	381712,98	2329472,68
187	382766,41	2328584,14
188	382779,53	2328585,72
189	383411,99	2328662,05
190	383820,27	2328727,58
191	384180,51	2328784,70
192	384306,99	2328898,56
193	384385,31	2329225,91
194	384476,54	2329682,80
195	384517,76	2330035,00
196	384524,89	2330304,05
197	384572,02	2330768,45
198	384389,03	2331040,84
199	383890,11	2331355,68
200	383498,98	2331585,09
201	382453,96	2332100,94
202	382191,39	2332107,89
203	381845,73	2332152,43
204	381580,83	2332191,12
205	381157,90	2332297,40
206	380824,49	2332420,62
207	380682,89	2332452,88
208	380454,87	2332449,40
209	380109,04	2332420,55
210	379968,00	2332414,75
211	379852,05	2332459,00
212	379755,76	2332648,44
213	379829,37	2332798,54
214	379865,20	2332955,98
215	379569,69	2333153,85
216	379840,98	2333476,11
217	380026,92	2333683,43
218	379949,97	2333867,73

219	380255,61	2333932,48
220	380502,87	2334027,41
221	380462,44	2334174,19
222	380389,29	2334407,28
223	380303,51	2334493,26
224	380019,79	2334782,56
225	380216,83	2335297,34
226	380243,46	2335487,65
227	380387,16	2335835,61
228	380349,81	2335879,24
229	380232,14	2336551,17
230	379985,95	2336845,53
231	379670,08	2337065,55
232	379050,29	2337319,01
233	378827,01	2337519,63
234	378773,17	2337724,24
235	369412,55	2337944,43
236	367395,33	2338011,01
237	367448,42	2340028,21
238	363455,57	2340130,98
239	363695,44	2346056,33
240	362867,98	2345914,80
241	361577,67	2345531,12
242	361132,04	2345404,52
243	360941,53	2345145,37
244	360683,01	2345022,85
245	360150,87	2344979,04
246	358867,68	2343847,71
247	358684,58	2343717,51
248	358384,51	2343235,60
249	358131,99	2343286,20
250	357915,45	2343206,82
251	357722,27	2342980,47
252	357545,36	2342201,20
253	357766,59	2341951,36
254	357748,56	2341397,02
255	357844,17	2340600,84
256	357669,97	2340354,15
257	357611,32	2340022,84
258	357503,80	2339861,59
259	356957,25	2339787,52
260	356702,22	2339538,97
261	355974,57	2339180,37
262	355206,44	2338499,75
263	355000,58	2338644,45
264	354667,70	2338670,26

265	353756,69	2338973,39
266	353321,59	2338995,09
267	352971,34	2338878,39
268	352796,55	2338643,46
269	352769,15	2338431,70
270	352789,14	2338165,01
271	352670,43	2337793,74
272	352225,94	2337176,51
273	351998,26	2336957,14
274	351239,20	2336439,38
275	351136,48	2336174,82
276	351306,20	2335882,81
277	351423,07	2335410,02
278	351408,98	2335021,18
279	350794,77	2334558,66
280	350537,58	2333952,93
281	350294,20	2333775,41
282	349958,35	2333430,28
283	350016,59	2333057,74
284	349723,63	2332919,11
285	349383,93	2332541,78
286	349268,46	2332437,59
287	348986,60	2332474,63
288	348708,84	2331996,26
289	347755,65	2331214,73
290	346973,13	2330193,85
291	346930,95	2329755,89
292	346790,49	2329519,77
293	346363,92	2329420,27
294	345935,44	2329046,96
295	345871,02	2328778,61
296	345966,48	2328545,81
297	346542,41	2327669,53
298	346456,93	2327305,82
299	346013,23	2326832,58
300	346328,89	2326153,76
301	346443,02	2325817,44
302	346136,87	2325454,28
303	346141,34	2325236,34
304	346283,24	2325000,75
305	346606,03	2324788,44
306	346844,07	2324402,06
307	346906,99	2323810,50
308	347156,26	2323122,47
309	346706,28	2322781,12
310	346611,03	2322521,22

311	346694,97	2322352,57
312	346681,43	2321580,34
313	346846,28	2321119,92
314	346924,94	2320509,95
315	346829,68	2320361,37
316	346793,52	2320151,31
317	346917,38	2319943,84
318	347174,97	2319903,02
319	347334,95	2319802,90
320	347003,55	2319339,15
321	347013,57	2318977,75
322	347207,67	2318690,51
323	347402,03	2318437,66
324	347834,63	2318330,23
325	347760,15	2318087,15
326	347652,96	2317400,50
327	348638,73	2317112,22
328	348552,79	2316265,83
329	348796,31	2315680,59
330	349426,87	2315252,86
331	350176,63	2315153,62
332	350419,84	2315010,76
333	350613,19	2314678,37
334	350582,51	2316437,45
335	358822,58	2316233,69
336	358889,58	2318254,87
337	366909,89	2318044,71
338	366942,47	2320046,64
339	372951,56	2319864,30
340	373003,82	2321865,76
341	376087,77	2321795,60
342	376343,88	2322040,86
343	376355,11	2322159,39
344	376318,56	2322466,62
345	376615,00	2322570,76
346	376913,84	2322675,73
347	377009,78	2322699,70
348	377401,30	2322789,51
349	377784,28	2322843,10
350	377967,55	2322855,77
351	378192,60	2322878,15
352	378521,85	2322827,00
353	378786,13	2322803,81
354	379026,70	2322752,77
355	379085,75	2322679,86
356	379148,57	2322532,52

357	379281,90	2322221,44
358	379528,26	2321732,52
359	379692,10	2321517,72
360	381010,90	2322001,55
361	381300,07	2321355,07
362	381573,93	2320702,76
363	381779,88	2320234,31
364	381901,70	2319931,97
365	381836,08	2319851,78
366	382182,39	2319541,79
367	382789,81	2319056,47
368	383110,22	2318789,09
369	383852,14	2318785,76
370	384467,71	2318230,89
371	384739,03	2317964,81
372	385201,46	2317804,63
373	385600,36	2317656,44
374	385819,26	2317578,25
375	386010,48	2317625,62
376	386359,49	2317540,97
377	387073,15	2317351,33
378	387679,48	2317200,80
379	387964,96	2317122,58
380	387980,53	2317609,38
381	387958,49	2318044,54
382	387899,22	2318982,13
383	387544,93	2318856,08
384	387582,62	2319226,84
1	387631,89	2319491,24

.»;

123) в приложении 125:

а) абзац второй изложить в следующей редакции:

«От точки О. до точки П. граничит с муниципальным образованием «Тункинский район» и Иркутской областью. Начиная с точки О. граница проходит в северо-восточном направлении в виде кривой ломаной линии, проходя через высотные отметки 2364,3 м, 2307,0 м, по хребту Хамар-Дабан, через высотные отметки 2059,0 м, 2089,8 м, 2310,5 м, 1827,7 м, приходит в точку П. Начиная с точки П. граница поворачивает в южном направлении, пересекая р. Кит-Кит, в 380 м от моста через р. Кит-Кит, и, проходя через высотную отметку 1735,4 м, а также через высотную отметку 1921,5 м, приходит в точку Р. От точки П. до точки Р. граничит с муниципальным образованием «Кабанский район». От точки Р. до точки Я. муниципальное образование «Мылинское» граничит с муниципальным образованием «Джидинский район» протяженностью 11 км. От точки Я. в юго-западном направлении в виде ломаной линии граница приходит в точку З. От точки Я. до точки З. граничит с муниципальным образованием «Дутулурское». От точки З. до точки В., пересекая р. Хуртага, граничит с муниципальным образованием «Хуртагинское». От точки В. в виде кривой ломаной линии в западном направлении, проходя через высотную отметку 1728,3 м, граница приходит в точку Г. От точки В. до точки Г. граничит с муниципальным образованием «Бургуйское». От точки Г. до точки О., пересекая р. Дархинтуй, муниципальное образование «Мылинское» граничит с землями муниципального образования «Ехэ-Цакирское». Начиная с точки О. и заканчивая точкой А., граница муниципального образования «Мылинское» поворачивается на север. С точки О. до точки А. граничит с землями муниципального образования «Бортойское». От точки А. пересекая р. Ута Жалга, р. Мыла, приходит в точку Б. От точки А. до точки Б. муниципальное образование «Мылинское» граничит с муниципальным образованием «Баянгольское». От точки Б. до точки Д. граница проходит в виде ломаной линии в северо-западном направлении и проходит в 1,3 км от улуса Мыла. От точки А. до точки Б. муниципальное образование «Мылинское» граничит с муниципальным образованием «Бортойское». От точки Д. в виде ломаной линии граница уходит на северо-запад до точки Е. и граничит с муниципальным образованием «Цаган-Моринское». От точки Е. в северо-восточном направлении идет через летник Шойдоков, вдоль р. Мулустуй, через высотные отметки 1954,9 м и 2015,8 м приходит в точку О., граничит с землями муниципального образования «Далахайское».»;

б) дополнить картографическим и координатным описанием границ муниципального образования «Мылинское» в Закаменском районе в следующей редакции:

«Картографическое описание границ муниципального образования «Мылинское» в Закаменском районе

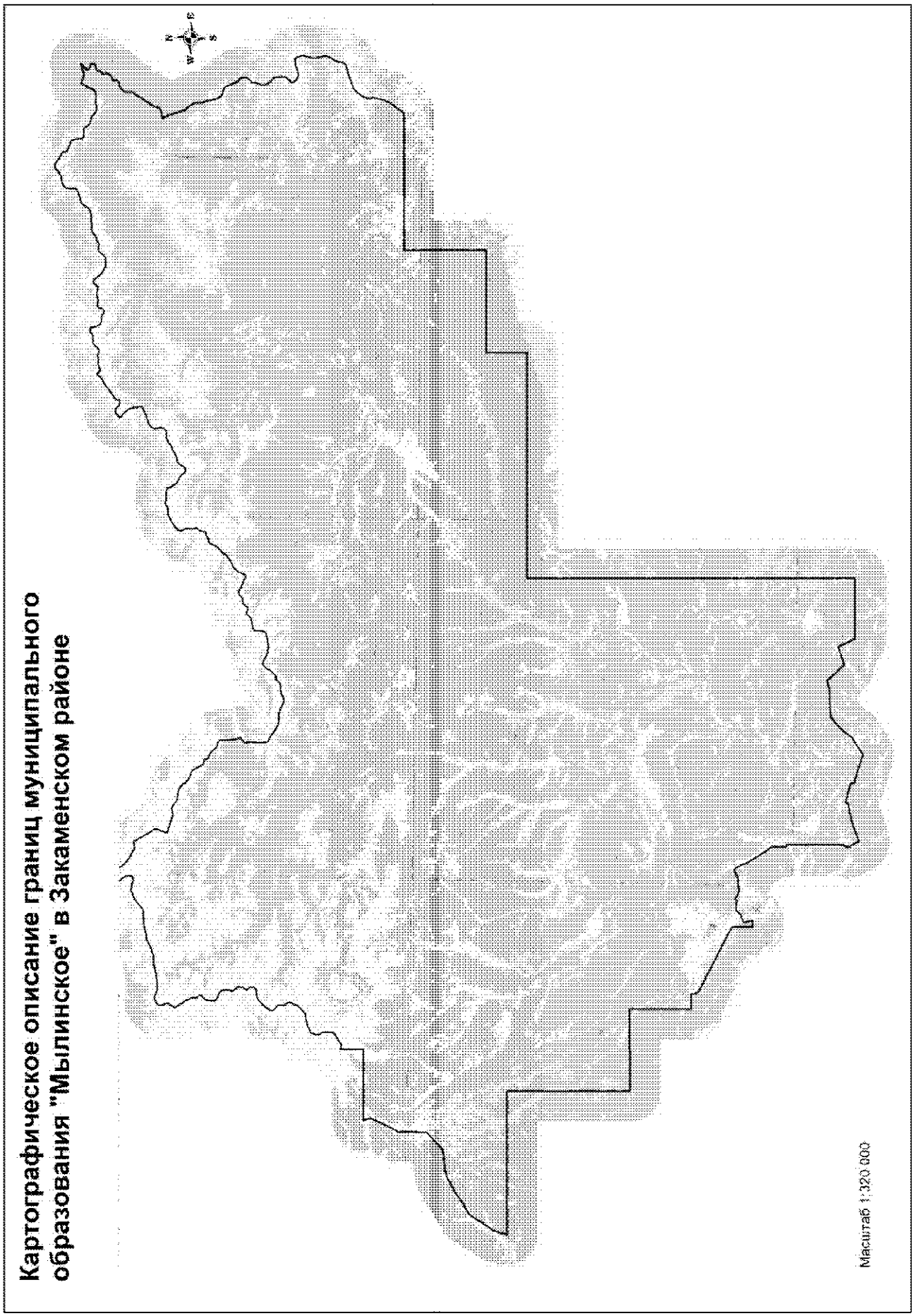
Картографическое описание границ муниципального образования "Мылинское" в Закаменском районе
Масштаб 1:320 000

Координатное описание границ муниципального образования «Мылинское» в Закаменском районе

Каталог координат характерных точек МО СП «Мылинское»

№ п/п	X	Y
1	431030,69	2248339,25
2	431394,66	2262320,99
3	419422,07	2262640,75
4	419533,74	2266628,11
5	419638,02	2270626,15
6	413633,70	2270775,89
7	413676,49	2272301,61
8	413487,94	2272196,92
9	412927,04	2272572,70
10	412324,24	2273842,66
11	411259,19	2276086,42
12	410329,81	2278031,03
13	410031,11	2278626,45
14	409859,80	2278886,17
15	407863,33	2278942,91
16	407879,04	2279580,15
17	408772,14	2279354,40
18	409000,02	2279872,13
19	409031,66	2280018,11
20	409488,30	2280490,07
21	409514,92	2281190,31
22	409493,92	2281444,83
23	409630,59	2281663,40
24	409537,01	2281872,23
25	409393,66	2281999,04
26	409344,65	2282393,19
27	409258,74	2282443,09
28	409247,79	2282647,73
29	409381,40	2282751,31
30	409450,49	2283709,76
31	409845,99	2284534,88
32	409342,31	2284830,00
33	408640,25	2285185,51
34	408541,49	2285213,95
35	408533,28	2285216,32
36	407702,38	2285726,40
37	406869,88	2286324,97
38	406392,09	2286697,60
39	406137,30	2286820,97
40	405833,42	2286827,26
41	404821,81	2286872,32
42	404781,60	2287048,84
43	400103,28	2287169,98
44	399239,49	2287182,70
45	398779,28	2286932,58
46	397734,80	2287579,00
47	398586,14	2289723,79
48	398605,21	2290082,02
49	398749,47	2290361,65
50	398754,65	2290494,83
51	398844,08	2291178,93
52	399124,70	2291296,44
53	399086,52	2291493,80
54	399050,31	2291680,88
55	398718,22	2293149,65
56	398365,52	2293199,77
57	397906,07	2294923,95
58	397752,36	2295400,30
59	397576,09	2296031,90
60	398437,15	2297316,65
61	398671,11	2297695,25
62	398782,09	2297723,74
63	399512,67	2298218,16
64	400169,83	2298876,88
65	400344,01	2299046,12
66	400754,68	2299545,19
67	400835,08	2299834,17
68	400912,13	2301063,53
69	400927,15	2301629,18
70	401005,35	2302279,62
71	401251,12	2303166,65
72	400939,97	2303416,52
73	399839,79	2304506,98
74	399621,24	2304733,48
75	399819,40	2305373,49
76	400275,64	2306489,90
77	398920,61	2307148,72
78	398612,28	2307284,96
79	398771,26	2313213,89
80	406764,41	2312977,69

81	430756,37	2312344,70
82	431343,59	2334340,79
83	435339,26	2334231,93
84	435618,81	2344229,26
85	443613,20	2344002,48
86	443977,92	2357330,36
87	444997,85	2358103,89
88	445408,49	2358364,26
89	445999,94	2358580,10
90	446599,34	2358722,92
91	447097,54	2358792,33
92	447297,21	2358710,90
93	447445,83	2358700,32
94	447618,39	2358718,87
95	447831,78	2358779,36
96	448164,16	2358959,08
97	448686,21	2359302,51
98	448959,12	2359609,56
99	449137,03	2359952,26
100	449421,79	2360702,40
101	449832,03	2361938,91
102	449969,06	2362113,93
103	450687,08	2362237,04
104	451207,29	2362511,03
105	451639,59	2362714,55
106	451808,67	2362726,58
107	451996,87	2362711,63
108	452436,69	2362577,45
109	452768,89	2362502,39
110	453116,35	2362503,03
111	453715,60	2362639,23
112	453956,33	2362732,07
113	454186,38	2362672,98
114	454562,93	2362523,94
115	454803,55	2362365,30
116	454641,20	2361615,20
117	454455,48	2361103,96
118	454418,57	2360836,93
119	454449,10	2360617,72
120	454574,74	2360366,19
121	454703,29	2360223,77
122	454992,36	2360020,82
123	455278,15	2360314,30
124	455470,87	2360467,98
125	455681,93	2360564,91
126	455838,75	2360613,66

127	455974,32	2360610,04
128	456320,01	2360544,55
129	456798,22	2360485,43
130	457102,63	2360113,32
131	457495,21	2359821,56
132	457668,69	2359750,75
133	457889,61	2359721,68
134	458078,71	2359739,79
135	458413,87	2359899,58
136	458604,11	2359960,66
137	458976,78	2359914,30
138	459010,08	2360045,78
139	459099,94	2360188,97
140	459292,13	2360322,80
141	459529,37	2360409,11
142	459824,63	2360437,61
143	459945,74	2360388,04
144	460242,60	2360105,46
145	460519,24	2359932,62
146	461133,62	2359644,86
147	461593,04	2359377,78
148	461720,64	2359076,56
149	461742,70	2358788,08
150	461920,71	2358515,31
151	462399,69	2358237,78
152	462846,02	2358100,08
153	463235,22	2358053,29
154	463595,84	2357927,83
155	463888,09	2357843,91
156	464328,21	2357845,37
157	464449,67	2357809,03
158	464950,75	2357491,20
159	465053,37	2357369,32
160	465387,21	2357108,92
161	465530,40	2357019,06
162	465832,83	2356944,78
163	466101,84	2356858,17
164	466812,36	2356577,75
165	466951,69	2356590,57
166	467014,07	2356572,34
167	467082,83	2356421,61
168	467138,34	2356393,66
169	467363,00	2356381,02
170	467411,98	2356356,54
171	467451,07	2356209,91
172	467497,18	2356202,06

173	467548,46	2356263,55
174	467577,66	2356365,35
175	467668,53	2356793,07
176	467757,83	2357038,84
177	467847,96	2357191,96
178	468018,98	2357276,71
179	468142,21	2357306,51
180	468337,82	2357321,12
181	468503,21	2357442,44
182	469101,59	2357793,71
183	469416,57	2357940,78
184	469451,50	2358009,34
185	469526,80	2358103,29
186	470149,80	2358384,41
187	470241,11	2358458,06
188	470336,88	2358574,62
189	470449,18	2358690,73
190	470546,22	2358731,15
191	470695,55	2358747,00
192	471293,67	2358717,75
193	471340,41	2358733,05
194	471679,12	2359025,08
195	471744,53	2359119,29
196	471801,24	2359260,06
197	471843,37	2359474,00
198	471896,69	2359611,56
199	472003,61	2359774,14
200	472117,81	2359837,26
201	472200,47	2359835,04
202	472348,47	2359801,29
203	472414,69	2359802,84
204	472498,33	2359836,99
205	472536,57	2359905,45
206	472535,56	2359991,51
207	472538,04	2360084,10
208	472583,42	2360172,22
209	472668,39	2360255,98
210	472785,97	2360322,33
211	472928,21	2360444,24
212	473058,77	2360500,32
213	473151,26	2360494,53
214	473395,98	2360365,55
215	473445,75	2360370,83
216	473533,68	2360441,27
217	473640,16	2360587,32
218	473704,41	2360638,54
219	473974,09	2360700,80
220	474071,23	2360744,53
221	474102,58	2360803,24
222	474173,38	2361099,15
223	474246,98	2361252,70
224	474342,30	2361352,73
225	474426,13	2361393,49
226	474575,09	2361396,13
227	474627,20	2361364,95
228	474677,99	2361284,18
229	474757,58	2361043,79
230	474803,37	2360900,28
231	474880,60	2360818,80
232	474952,45	2360783,78
233	475032,08	2360791,57
234	475253,95	2360921,30
235	475348,92	2361008,10
236	475430,21	2361201,15
237	475491,32	2361259,07
238	475629,02	2361334,79
239	475554,36	2360974,74
240	475319,17	2360306,54
241	475303,30	2360220,95
242	475435,20	2359737,59
243	475533,67	2359526,71
244	475518,15	2359454,69
245	475144,35	2359188,57
246	475006,23	2359101,73
247	474398,17	2358878,11
248	474199,41	2358724,99
249	474152,00	2358644,79
250	474039,88	2358176,99
251	474032,56	2358073,08
252	474066,72	2357827,72
253	474065,07	2357596,90
254	474022,09	2357344,54
255	473985,02	2356974,35
256	474015,75	2356769,82
257	474058,20	2356664,56
258	474264,14	2356410,07
259	474444,76	2356224,17
260	474476,82	2356069,39
261	474502,07	2355828,80
262	474570,08	2355664,02
263	474651,18	2355480,77
264	474871,78	2355266,63

265	475164,39	2355036,99
266	475207,44	2354954,36
267	475176,18	2354294,28
268	475203,84	2354144,16
269	475265,23	2354070,08
270	475860,27	2353977,19
271	476103,56	2353934,45
272	476269,12	2353862,11
273	476388,83	2353768,37
274	476424,82	2353590,86
275	476500,90	2353389,65
276	476605,35	2353232,94
277	476652,92	2353150,18
278	476649,29	2353014,49
279	476695,77	2352891,01
280	476778,32	2352762,06
281	476890,19	2352713,78
282	477168,83	2352638,42
283	477257,96	2352586,23
284	477401,45	2352299,02
285	477444,00	2352197,39
286	477470,38	2352100,71
287	477551,74	2351960,92
288	477746,80	2351740,22
289	477871,80	2351506,02
290	477920,63	2351301,00
291	477880,92	2351170,79
292	477823,74	2351063,68
293	477545,05	2350799,55
294	477426,87	2350612,60
295	477301,02	2350308,16
296	477204,76	2349925,97
297	477128,67	2349620,20
298	477009,40	2349392,53
299	476906,86	2349282,12
300	476732,18	2349182,69
301	476536,34	2349138,14
302	475889,74	2349164,51
303	475798,53	2349139,81
304	475549,34	2348793,40
305	475411,91	2348394,21
306	475299,14	2348071,32
307	475250,92	2347791,96
308	475203,86	2347725,32
309	474535,24	2347267,94
310	474399,47	2347099,56

311	474332,02	2346947,47
312	474219,74	2346642,67
313	474202,04	2346489,23
314	474232,21	2346094,61
315	474228,82	2345967,96
316	474170,66	2345824,67
317	474186,77	2345412,31
318	474162,73	2345191,15
319	474051,80	2344936,11
320	473934,47	2344780,82
321	473767,75	2344640,44
322	473643,35	2344390,28
323	473610,64	2344182,94
324	473594,28	2344079,26
325	473463,52	2343928,86
326	473397,76	2343840,10
327	473446,06	2343277,51
328	473414,43	2343110,86
329	473316,78	2343013,90
330	473058,51	2342835,23
331	472803,54	2342611,20
332	472756,01	2342526,47
333	472752,86	2342408,87
334	472753,14	2342250,44
335	472674,12	2342003,59
336	472686,62	2341795,04
337	472727,14	2341617,41
338	472841,87	2341338,22
339	473067,51	2340974,58
340	473256,08	2340747,72
341	473490,84	2340555,85
342	473792,97	2340344,06
343	473861,95	2340215,47
344	473862,48	2340066,08
345	473763,00	2339901,26
346	473402,80	2339634,80
347	473350,74	2339550,19
348	473366,52	2339463,76
349	473468,54	2339216,61
350	473496,09	2339061,96
351	473455,69	2338737,13
352	473416,13	2338611,45
353	473331,06	2338477,94
354	473318,87	2338360,58
355	473367,81	2338160,10
356	473384,25	2337928,80

357	473333,69	2337730,99
358	473212,69	2337607,50
359	472855,64	2337458,64
360	472704,79	2337403,84
361	472706,53	2337299,67
362	472731,00	2337199,43
363	472900,87	2336950,45
364	472965,08	2336812,96
365	472994,57	2336223,71
366	473058,29	2336068,11
367	473150,25	2335952,48
368	473301,74	2335862,42
369	473578,90	2335732,78
370	474055,45	2335611,39
371	474081,63	2335574,47
372	474055,74	2335452,95
373	473999,68	2335219,08
374	473798,28	2334966,47
375	473726,67	2334828,06
376	473712,77	2334647,37
377	473740,75	2334171,35
378	473692,25	2334050,44
379	473385,86	2333764,43
380	473177,58	2333593,48
381	473119,79	2333463,76
382	473103,19	2333351,05
383	473194,70	2333049,86
384	473217,11	2332872,72
385	473147,62	2332643,74
386	473133,97	2332472,09
387	473179,59	2332316,98
388	473175,84	2332176,76
389	472992,61	2331588,71
390	472998,03	2331452,77
391	473058,20	2331333,47
392	473243,80	2331165,56
393	473241,87	2331093,19
394	473184,81	2330990,60
395	473028,71	2330908,78
396	472909,06	2330835,05
397	472782,81	2330684,53
398	472634,96	2330403,32
399	472408,40	2330056,34
400	472178,89	2329768,28
401	471857,10	2329414,79
402	471687,01	2329147,76

403	471544,17	2328884,53
404	471455,32	2328778,28
405	471358,52	2328712,97
406	471231,14	2328689,24
407	471005,35	2328708,85
408	470958,55	2328651,27
409	470944,90	2328479,63
410	470969,41	2328211,92
411	471042,31	2328060,60
412	471237,32	2327906,01
413	471369,27	2327762,17
414	471397,89	2327648,24
415	471366,76	2327499,70
416	471238,34	2327267,77
417	471047,92	2327087,29
418	470967,03	2326940,09
419	470912,39	2326927,97
420	470831,82	2326961,81
421	470743,53	2327045,66
422	470632,36	2327288,52
423	470553,73	2327394,73
424	470407,13	2327498,24
425	470128,72	2327750,12
426	469762,31	2327927,41
427	469546,78	2327992,02
428	469411,20	2328000,17
429	469288,47	2327980,83
430	469184,93	2328001,71
431	468933,70	2328085,39
432	468797,52	2328070,93
433	468723,57	2328014,06
434	468669,34	2327848,04
435	468634,41	2327726,77
436	468339,20	2327182,46
437	468188,09	2326779,13
438	468159,66	2326562,63
439	468138,79	2326459,08
440	467942,28	2326219,93
441	467651,14	2325996,89
442	467514,25	2325955,28
443	467414,62	2325953,41
444	467073,65	2326066,65
445	466833,94	2326073,07
446	466706,20	2326035,76
447	466499,02	2325905,51
448	466354,09	2325732,86

449	466323,92	2325620,51
450	466321,06	2325344,48
451	466299,87	2325059,89
452	466168,30	2324710,37
453	466073,85	2324563,53
454	465874,75	2324396,85
455	465790,07	2324276,92
456	465753,33	2324087,80
457	465718,16	2323957,48
458	465421,71	2323535,42
459	465311,38	2323303,00
460	465174,97	2322772,56
461	465085,66	2322648,21
462	464771,55	2322412,20
463	464426,75	2322213,22
464	464374,46	2322119,57
465	464361,30	2321966,03
466	464398,74	2321842,82
467	464485,82	2321713,75
468	464766,28	2321538,78
469	464848,82	2321409,83
470	464939,09	2321230,89
471	465073,25	2321001,00
472	465153,13	2320772,55
473	465231,77	2320666,33
474	465570,42	2320467,17
475	465711,29	2320318,57
476	465899,80	2320259,21
477	466102,24	2320213,05
478	466155,06	2320157,32
479	466207,49	2319748,56
480	466192,36	2319183,19
481	466247,73	2318715,51
482	466227,23	2318625,53
483	466070,82	2318362,68
484	466021,84	2318223,68
485	465991,16	2317753,78
486	465964,67	2317609,65
487	465451,74	2316709,09
488	465319,04	2316486,34
489	465072,56	2316239,46
490	464934,08	2316139,08
491	464760,64	2316084,87
492	464665,66	2316087,42
493	464119,19	2316301,19
494	463983,99	2316322,91

495	463693,43	2316289,96
496	463489,90	2316295,40
497	463230,59	2316415,49
498	463135,13	2316399,94
499	462907,82	2316193,29
500	462806,50	2316128,11
501	462305,83	2316023,83
502	462239,98	2315930,54
503	462202,74	2315723,34
504	462163,42	2315606,71
505	462023,61	2315456,56
506	461894,88	2315043,60
507	461842,71	2314954,47
508	461736,28	2314866,80
509	461357,37	2314745,67
510	461118,42	2314611,76
511	460713,68	2314201,65
512	460522,56	2313994,04
513	460317,22	2313931,64
514	460178,50	2313822,19
515	459999,74	2313568,99
516	459615,93	2313094,95
517	459571,11	2312942,27
518	459557,22	2312761,60
519	459505,41	2312686,04
520	459186,31	2312432,06
521	459032,83	2312277,74
522	458885,07	2312168,55
523	458670,68	2312106,39
524	458378,45	2312010,11
525	458262,23	2311895,54
526	458218,38	2311779,03
527	458246,40	2311642,50
528	458439,24	2311406,51
529	458463,72	2311306,28
530	458480,78	2311097,64
531	458571,52	2310936,79
532	458612,52	2310777,28
533	458655,08	2310676,58
534	458836,29	2310513,31
535	458878,98	2310417,12
536	458880,16	2310122,90
537	458827,26	2310006,64
538	458501,59	2309675,90
539	458457,50	2309550,34
540	458444,28	2309224,83

541	458396,87	2309144,63
542	458026,71	2308842,22
543	457932,62	2308708,97
544	457916,02	2308596,25
545	457954,19	2308500,19
546	458078,46	2308238,87
547	458062,22	2308139,73
548	457691,33	2307810,21
549	457595,44	2307609,11
550	457501,40	2307308,37
551	457424,67	2306808,03
552	457347,70	2306638,11
553	457245,78	2306550,31
554	457132,12	2306530,73
555	456402,85	2306509,48
556	456288,83	2306476,32
557	456102,72	2306286,68
558	456062,54	2306138,40
559	455932,98	2305693,79
560	455940,13	2305453,72
561	455830,45	2304939,79
562	455842,79	2304859,80
563	455922,36	2304653,10
564	455916,51	2304569,98
565	455859,84	2304413,99
566	455874,82	2304364,71
567	456250,65	2303693,87
568	456326,01	2303465,56
569	456312,13	2303284,89
570	456240,17	2303132,93
571	456031,09	2302930,33
572	455842,40	2302813,17
573	455700,75	2302762,65
574	455553,84	2302685,11
575	455224,75	2302395,19
576	455022,65	2302115,47
577	455027,60	2301961,45
578	455002,81	2301880,65
579	454917,64	2301742,62
580	454736,79	2301579,99
581	454629,62	2301465,19
582	454552,18	2301277,17
583	454502,10	2300758,02
584	454444,13	2300451,81
585	454301,56	2300197,65
586	454186,01	2299938,24

587	454171,88	2299748,53
588	454225,23	2299543,44
589	454499,82	2298979,42
590	454563,07	2298805,74
591	454621,07	2298605,05
592	454632,24	2297667,90
593	454791,16	2297179,38
594	455020,57	2296788,55
595	455168,79	2296576,40
596	455340,32	2296390,78
597	455457,25	2296193,05
598	455549,01	2295900,94
599	455661,03	2295689,76
600	456130,04	2295627,44
601	456654,66	2295613,41
602	457367,02	2295680,36
603	457502,08	2295654,11
604	457716,02	2295530,73
605	457792,79	2295524,15
606	457917,07	2295602,28
607	458145,58	2295854,14
608	458314,92	2296094,02
609	458816,98	2295913,13
610	459348,83	2295831,02
611	460274,64	2295756,47
612	460413,50	2295702,97
613	460470,36	2295629,04
614	460581,82	2295227,79
615	460622,82	2295068,29
616	460696,68	2294953,16
617	460950,35	2294792,51
618	461166,27	2294574,01
619	461278,17	2294358,31
620	461367,33	2294138,69
621	461427,14	2294005,84
622	461528,74	2293912,62
623	461753,42	2293852,28
624	461814,69	2293773,70
625	461872,11	2293382,95
626	461951,71	2293312,93
627	462852,20	2292800,05
628	462949,63	2292720,51
629	463010,16	2292614,80
630	463142,91	2292163,20
631	463214,96	2291980,23
632	463319,62	2291832,61

633	463627,85	2291512,08
634	463938,25	2291272,96
635	464043,88	2291161,52
636	464167,54	2290877,62
637	464269,83	2290472,08
638	464322,29	2289895,91
639	464368,17	2289749,86
640	464631,65	2289448,63
641	464769,60	2289191,50
642	464823,42	2289004,50
643	464809,06	2288805,75
644	464758,02	2288589,88
645	464699,15	2288419,49
646	464713,37	2288274,28
647	464928,52	2287689,23
648	465172,71	2286836,39
649	465193,56	2286600,49
650	465325,19	2286615,08
651	466216,39	2286939,70
652	466384,32	2286957,83
653	466465,00	2286928,51
654	466802,41	2286684,15
655	468512,16	2285633,67
656	468413,35	2285324,05
657	468398,85	2285120,77
658	468416,14	2284921,18
659	468518,50	2284687,63
660	468820,05	2284118,38
661	469159,85	2283625,04
662	469405,95	2283351,43
663	469552,17	2283234,38
664	469758,26	2283156,44
665	470033,40	2283121,92
666	470073,13	2283084,65
667	470082,55	2282591,11
668	470023,79	2282425,24
669	469995,49	2282213,28
670	470013,26	2282031,78
671	470089,58	2281839,66
672	470055,74	2281759,12
673	469982,53	2281729,39
674	469847,46	2281755,63
675	469687,33	2281859,49
676	469354,93	2282121,82
677	469127,92	2282263,67
678	468921,46	2282328,04
679	468727,00	2282333,24
680	468594,27	2282277,96
681	468459,62	2282150,32
682	468411,25	2282033,96
683	468384,75	2281889,84
684	468421,10	2281725,94
685	468503,27	2281583,46
686	468526,41	2281433,49
687	468519,27	2281166,67
688	468548,99	2281093,46
689	468596,31	2281001,67
690	468578,87	2280857,33
691	468293,64	2280177,07
692	468170,73	2279981,24
693	467755,05	2279499,08
694	467366,37	2279011,67
695	467336,34	2278903,86
696	467334,61	2278501,14
697	467263,02	2277855,89
698	467249,18	2277507,79
699	467140,98	2277184,85
700	466995,70	2276491,80
701	466932,35	2276154,08
702	466812,75	2275912,91
703	466707,57	2275703,03
704	466548,25	2275499,11
705	466478,52	2275261,13
706	466445,70	2275049,31
707	466308,38	2274822,19
708	466250,48	2274687,96
709	466175,56	2273748,67
710	466037,35	2273150,47
711	465805,65	2272102,24
712	465803,03	2271835,30
713	465765,56	2271619,08
714	465791,46	2271233,72
715	465887,60	2270937,01
716	465980,67	2270694,67
717	466023,11	2270589,44
718	465983,46	2270291,82
719	465920,43	2270135,12
720	465802,78	2269966,31
721	465622,29	2269817,27
722	465526,61	2269792,67
723	465318,82	2269807,28
724	465125,21	2269844,14

725	464848,83	2270000,88
726	464753,74	2269998,91
727	464464,73	2269852,77
728	464072,73	2269578,17
729	463982,89	2269603,20
730	462867,29	2270361,64
731	462638,12	2270422,08
732	462380,30	2270596,42
733	462263,08	2270613,13
734	462090,39	2270586,07
735	461954,73	2270589,70
736	461847,76	2270651,39
737	461725,38	2270813,06
738	461658,52	2270851,06
739	461545,34	2270849,56
740	461421,79	2270798,56
741	461143,08	2270529,96
742	460959,04	2270417,22
743	460627,23	2270362,75
744	460197,14	2270356,15
745	460062,92	2270414,04
746	459970,13	2270497,98
747	459867,88	2270736,04
748	459736,40	2271065,39
749	459588,94	2271304,66
750	459477,82	2271380,03
751	459361,45	2271428,41
752	459040,37	2271437,00
753	458545,64	2271382,34
754	458401,06	2271390,73
755	458213,65	2271490,78
756	458032,48	2271654,02
757	457896,53	2271816,04
758	457713,09	2271725,91
759	457449,83	2271696,75
760	457055,61	2271508,16
761	456987,65	2271505,46
762	456843,98	2271717,47
763	456709,52	2271766,32
764	456524,11	2271771,28
765	456314,63	2271722,57
766	456194,39	2271626,23
767	456125,64	2271424,42
768	456106,45	2271044,79
769	455937,53	2270651,07
770	455819,39	2270464,17

771	455484,00	2270106,57
772	455206,14	2269869,62
773	454847,98	2269675,55
774	454541,23	2269543,46
775	454447,00	2269573,13
776	454331,60	2269657,67
777	454100,75	2269994,20
778	453962,97	2270088,39
779	453837,56	2270136,99
780	453679,29	2270141,22
781	453542,53	2270104,15
782	453397,57	2270098,98
783	453289,88	2270133,53
784	453144,27	2270273,19
785	452992,94	2270367,74
786	452889,53	2270393,14
787	452780,52	2270377,94
788	452679,82	2270335,38
789	452509,72	2270235,84
790	452103,50	2270106,41
791	451924,35	2270007,11
792	451729,59	2269831,30
793	451477,54	2269543,88
794	451361,22	2269424,80
795	451269,45	2269377,47
796	451259,00	2269156,01
797	451192,18	2268687,15
798	451097,43	2268359,33
799	450875,27	2267835,79
800	450759,61	2267571,89
801	450630,33	2267475,77
802	450465,36	2267398,72
803	450219,47	2267341,94
804	449929,57	2267331,58
805	449821,76	2267361,62
806	449550,75	2267549,87
807	449375,34	2267590,77
808	448960,03	2267629,00
809	448746,88	2267612,07
810	448482,18	2267528,63
811	448380,76	2267458,94
812	448296,83	2267366,15
813	448034,70	2266870,83
814	447702,40	2266458,84
815	447695,22	2266359,48
816	447784,56	2265976,97

817	445501,79	2266019,22
818	445342,89	2259033,36
819	444713,53	2259324,41
820	443694,60	2258938,05
821	442757,66	2258487,54
822	442132,08	2258205,84
823	441961,35	2258035,68
824	441079,11	2258090,47
825	439169,14	2258099,47
826	437497,39	2256409,76
827	437321,20	2254763,07
828	437122,14	2254106,63
829	437103,42	2254039,42
830	437131,33	2253975,20
831	437099,92	2253908,32
832	437012,98	2253821,77
833	437001,25	2253699,37
834	436977,63	2253606,90
835	436930,31	2253578,53
836	436903,02	2253507,32
837	436768,54	2253383,95
838	436747,57	2253232,16
839	436661,19	2253166,76
840	436630,57	2253129,49
841	436559,41	2253000,20
842	436560,26	2252873,22
843	436421,66	2252754,19
844	436407,52	2252699,55
845	436359,98	2252662,73
846	436324,68	2252608,67
847	436331,91	2252561,92
848	436207,07	2252324,04
849	436066,79	2252141,57
850	435999,40	2251995,26
851	435832,00	2251906,62
852	435792,25	2251844,20
853	435788,87	2251717,34
854	435733,04	2251687,08
855	435712,34	2251545,87
856	435636,00	2251539,44
857	435597,04	2251506,63
858	435599,13	2251426,17
859	435480,60	2251425,10
860	435427,27	2251329,19
861	435395,52	2251249,63
862	435384,36	2251148,36
863	435299,33	2251133,70
864	435255,81	2251088,31
865	435300,18	2251006,73
866	435302,37	2250930,49
867	435213,35	2250924,40
868	434787,20	2250189,82
869	433642,83	2249474,32
870	432861,67	2249032,53
871	432417,35	2248687,53
1	431030,69	2248339,25

.»;

124) в приложении 126:

а) в абзаце втором слова «Дутулур – Далахай и проходя через высотную отметку 1307,1 м,» заменить словами «Дутулур – Далахай, идет строго на юг и», слова «проходя по хребту Джидинский,» исключить, слова «муниципального образования «Шара-Азаргинское» заменить словами «улус Шара-Азарга»;

б) дополнить картографическим и координатным описанием границ муниципального образования «Нуртинское» в Закаменском районе в следующей редакции:

«Картографическое описание границ муниципального образования «Нуртинское» в Закаменском районе

Картографическое описание границ муниципального образования "Нуртинское" в Закаменском районе

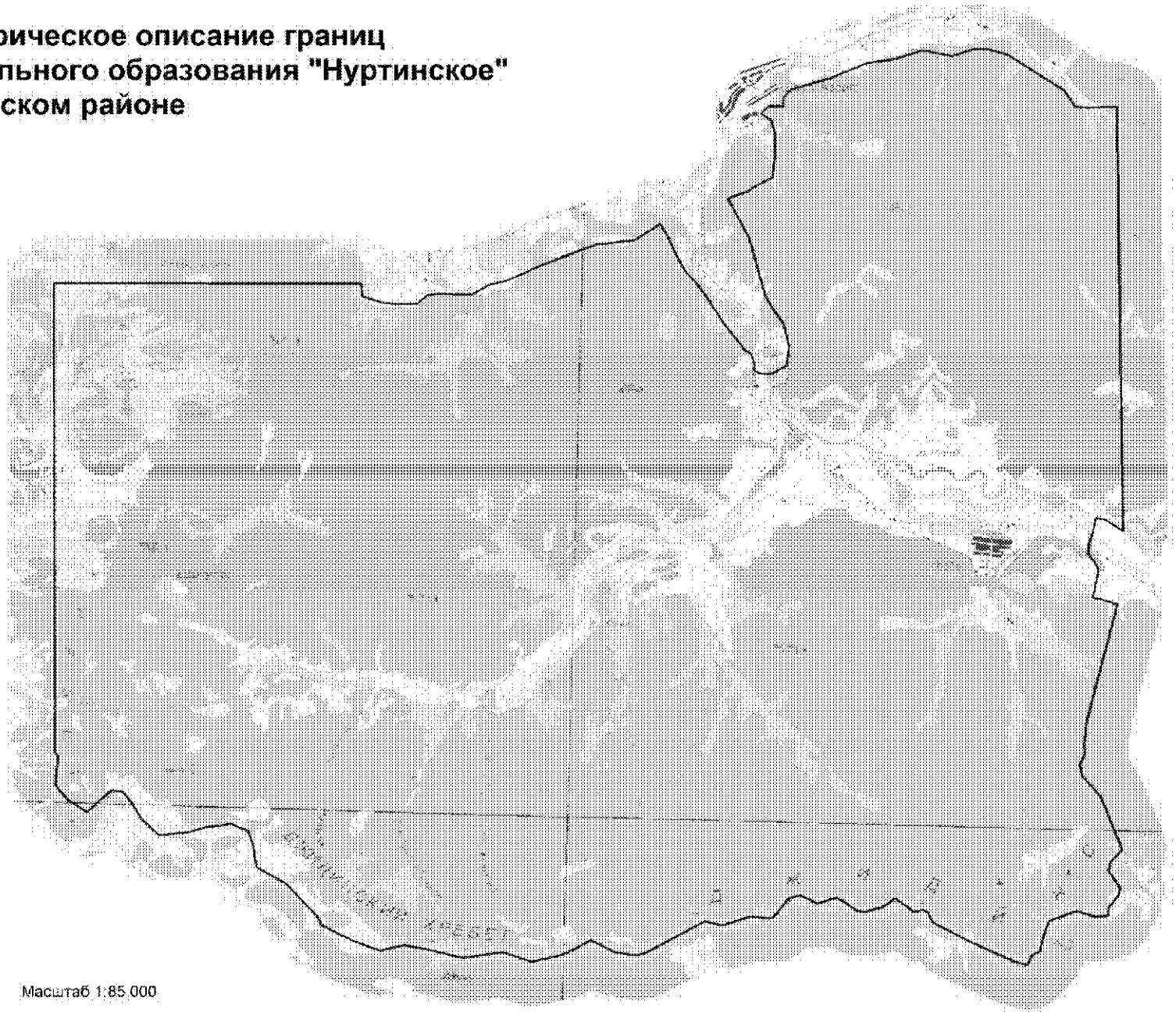

Координатное описание границ муниципального образования «Нуртинское» в Закаменском районе

Каталог координат характерных точек МО СП «Нуртинское»

№ п/п	X	Y
1	366723,77	2260110,67
2	366815,98	2260053,06
3	367710,22	2259665,36
4	367942,12	2259473,02
5	368197,61	2259212,35
6	368458,91	2259171,59
7	368689,95	2259267,04
8	368917,87	2259244,10
9	369384,40	2259282,54
10	370150,75	2259456,94
11	372096,82	2259919,85
12	372233,24	2259353,77
13	372464,53	2259405,47
14	372852,06	2259468,98
15	372972,16	2259413,11
16	373213,23	2259243,20
17	373440,77	2259233,40
18	373654,34	2259300,11
19	373668,87	2259308,72
20	374020,90	2259379,97
21	373996,78	2259587,97
22	373753,67	2259996,44
23	383329,74	2259605,88
24	383296,47	2258852,86
25	383304,50	2258663,17
26	383657,31	2258425,13
27	384446,67	2257108,19
28	384564,87	2256641,16
29	384543,18	2256315,05
30	384373,85	2255846,58
31	384493,75	2255196,57
32	384267,49	2254542,65
33	384173,09	2253940,45
34	383804,97	2253107,34
35	383527,51	2252245,72
36	383346,69	2252074,10
37	383150,61	2252066,23
38	383128,91	2251740,12
39	382961,30	2251574,69
40	382810,93	2251813,88
41	382541,96	2251907,69
42	382072,82	2251920,12
43	381534,65	2251871,38
44	381335,89	2251512,43
45	381199,82	2251321,79
46	381026,92	2250878,71
47	380116,85	2251402,29
48	379361,21	2251625,31
49	378837,80	2251785,90
50	378480,64	2252017,38
51	378233,51	2252217,26
52	377717,97	2252349,53
53	377473,65	2252315,75
54	377301,45	2252321,32
55	377081,04	2251951,06
56	377100,83	2251679,28
57	377169,18	2251581,33
58	377340,01	2251565,48
59	377537,81	2251491,81
60	377613,25	2251361,32
61	378187,85	2250875,56
62	378745,84	2250489,88
63	379121,07	2250207,93
64	379321,92	2249989,56
65	379765,08	2249722,65
66	380136,27	2249550,78
67	380412,46	2249363,33
68	380033,45	2248793,61
69	379917,63	2247936,93
70	379415,59	2246715,27
71	379366,73	2246627,69
72	379045,01	2245945,29
73	378929,59	2245524,03
74	378712,56	2245157,40
75	378698,95	2244843,90
76	378715,37	2244460,45
77	378675,90	2244174,22
78	378478,20	2243934,76
79	378441,49	2243552,71
80	378474,35	2243115,02

81	378602,75	2242685,17
82	378759,01	2242663,97
83	378893,11	2242662,90
84	378719,47	2235716,12
85	368111,77	2236019,51
86	368025,34	2236095,11
87	367373,65	2236039,01
88	367039,93	2236357,78
89	366792,49	2236777,14
90	367294,26	2237310,65
91	367273,76	2237566,45
92	367033,12	2237774,85
93	366661,28	2238022,18
94	366307,44	2238418,17
95	366395,92	2239099,91
96	366518,12	2239458,96
97	366601,81	2240036,39
98	366466,01	2240414,62
99	366178,78	2240541,70
100	365637,96	2240642,12
101	365299,09	2241310,62
102	364553,84	2242050,84
103	364376,71	2242139,07
104	364043,91	2242861,34
105	363833,92	2243476,82
106	363973,75	2244014,44
107	363884,61	2244577,78
108	363716,60	2245346,49
109	363871,84	2246251,21
110	363675,51	2246902,72
111	363842,33	2247572,32
112	363995,43	2247882,25
113	364197,66	2248223,10
114	363946,20	2248761,10
115	363878,50	2249245,93
116	363933,35	2249465,67
117	364687,81	2250785,88
118	364606,17	2251191,12
119	364815,00	2251781,37
120	364803,00	2252314,20
121	365256,95	2252663,35
122	365332,65	2252928,85
123	365161,53	2253318,00
124	365301,74	2253749,04
125	365156,83	2254005,16
126	365018,99	2254219,84
127	365004,98	2254400,97
128	365137,15	2254832,23
129	365312,26	2255061,08
130	365173,99	2255320,77
131	365033,47	2255479,05
132	365072,03	2255719,57
133	365015,77	2255826,00
134	364807,68	2255926,70
135	364402,18	2256754,64
136	363968,49	2257796,26
137	363894,83	2258106,63
138	364118,91	2258192,27
139	364207,26	2258365,09
140	364740,71	2258497,51
141	364903,76	2258564,24
142	365009,38	2258832,96
143	365145,51	2259181,11
144	365021,32	2259589,45
145	365061,25	2259887,76
146	365234,78	2259897,80
147	365536,43	2260120,29
148	365700,04	2260139,84
149	366083,86	2259867,82
150	366278,98	2259923,98
151	366529,53	2260155,64
1	366723,77	2260110,67

.»;

125) в приложении 127:

а) абзац второй изложить в следующей редакции:

«От точки М. граница, проходя в юго-западном направлении, пересекает реки Джида, Хахюрта, Тотхолта, Цакирка и доходит до точки Г. От точки М. до точки Г. муниципальное образование «Санагинское» граничит с муниципальным образованием «Утатайское», от точки Г. до точки Е. граничит с муниципальным образованием «Далахай». От точки Г. до точки Е. граница проходит вдоль р. Мулустай мимо фермы Ехэ-Дабан. От точки Е. до точки А. муниципальное образование «Санагинское» граничит с муниципальным образованием «Цаган-Моринское». Граница проходит в южном направлении вблизи высотной отметки 1707,4 м, далее вдоль р. Ута-Нюрган до р. Нуд, проходит через летник Тохорюн-Хорн, рядом с высотной отметкой 1364,0 м до точки А. От точки А. мимо рядом с высотной отметкой 1582,9 м граница доходит до точки Д., где граничит с муниципальным образованием «Енгорбойское». От точки Д. граница уходит в западном направлении до высотной отметки 1164,8 м, находящейся приблизительно в 300 м севернее границы, пересекая р. Цакирка, далее пересекая р. Джида, вблизи высотной отметки 1400,4 м граница проходит в северо-западном направлении вдоль р. Харасун, пересекает р. Джида, далее идет вдоль р. Захатуй до точки К., с высотной отметкой 1720,7 м. От точки К. до точки Л. муниципальное образование «Санагинское» граничит с Монголией. Граница проходит через пункт триангуляции с высотной отметкой 1781,7 м, далее по горе Большая Харганта через пункты триангуляции с высотными отметками 1785,5 м, 1803,4 м, 1786,5 м, 1083,1 м, 1791,8 м, 1718,0 м, через перевал Тураг-Дабан до горы Хэгтийн-Ундэр-Ула, через пункт триангуляции с высотной отметкой 1866,5 м по перевалу Хэцэгт-Дабан, по хребту Джидинский доходит до точки Л. От точки Л. по хребту Хангар-Ульский граница доходит до точки М. От точки Л. до точки М. граничит с Тункинским районом.»;

б) дополнить картографическим и координатным описанием границ муниципального образования «Санагинское» в Закаменском районе в следующей редакции:

«Картографическое описание границ муниципального образования «Санагинское» в Закаменском районе

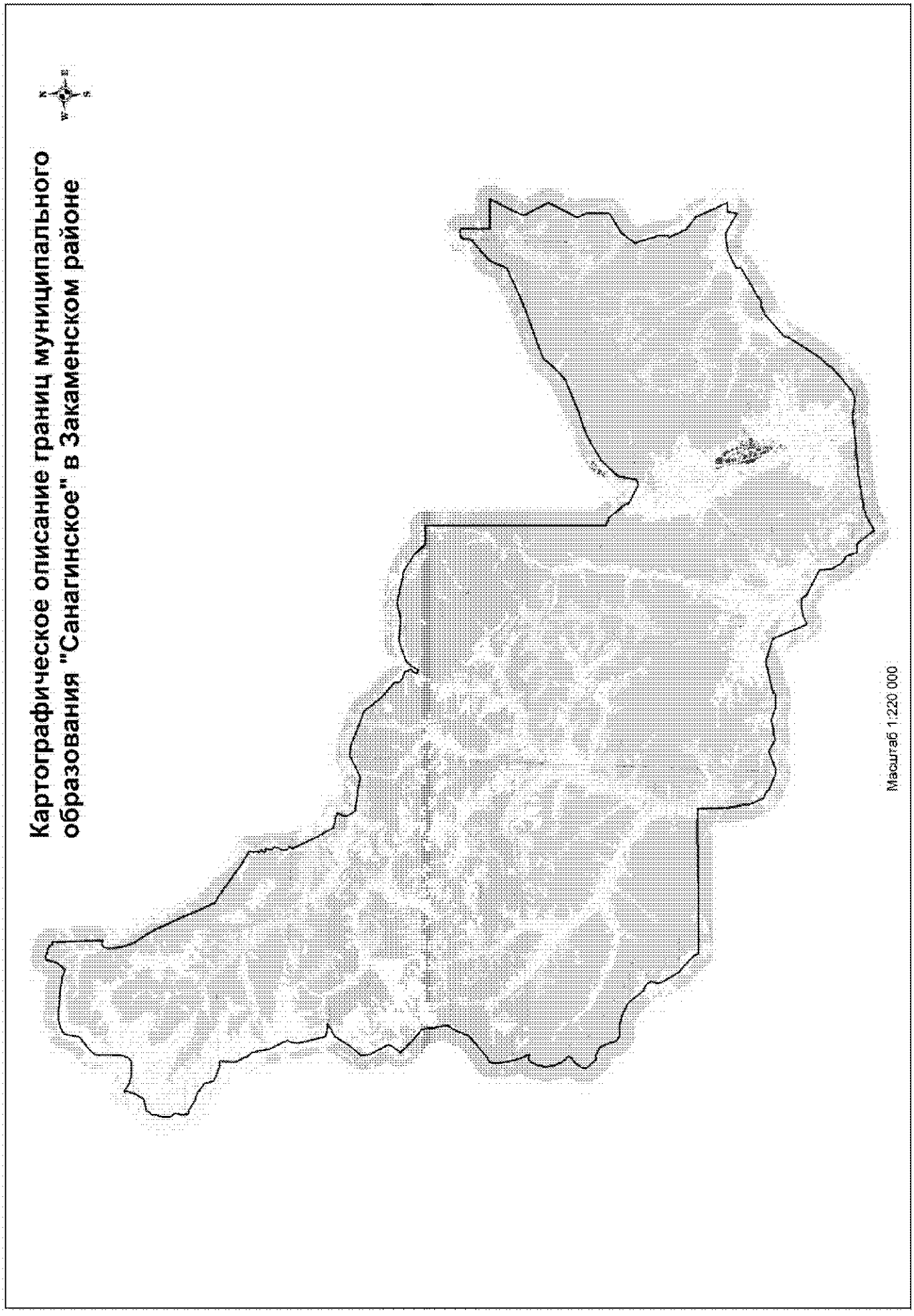
Картографическое описание границ муниципального образования "Санагинское" в Закаменском районе
Масштаб 1:220 000

Координатное описание границ муниципального образования «Санагинское» в Закаменском районе

Каталог координат характерных точек МО СП «Санагинское»

№ п/п	X	Y
1	413698,38	2199884,53
2	414037,40	2209640,56
3	412730,47	2209710,29
4	411909,27	2209783,74
5	411431,95	2209873,89
6	410858,61	2210026,90
7	410534,99	2210029,77
8	409625,11	2210448,41
9	409424,95	2210887,90
10	409225,86	2211068,36
11	408880,31	2212001,65
12	408810,67	2212406,49
13	409046,69	2212987,77
14	409338,80	2213626,11
15	408918,27	2214420,82
16	409209,47	2215774,10
17	408937,76	2216652,62
18	408971,03	2217478,78
19	409169,70	2217726,52
20	409689,28	2219684,14
21	409244,71	2221243,57
22	406968,93	2222270,98
23	407130,97	2222575,39
24	407259,89	2222808,92
25	407335,42	2223138,63
26	407385,94	2224049,60
27	407052,28	2224239,27
28	406416,46	2225612,59
29	406242,66	2225970,11
30	405403,81	2226057,19
31	404798,40	2226429,68
32	404625,66	2226650,32
33	404453,39	2226967,19
34	403715,89	2227215,75
35	403744,13	2227788,22
36	402726,74	2228654,48
37	402588,43	2228704,69
38	403182,06	2229666,90
39	403226,96	2229925,22
40	403332,25	2230112,74
41	403593,27	2231467,32
42	403784,98	2232415,50
43	403867,06	2233129,83
44	403977,60	2234318,31
45	404178,73	2235646,18
46	404286,70	2236396,97
47	404233,38	2236972,15
48	404143,36	2237576,05
49	404366,20	2238092,31
50	405154,72	2239019,82
51	405818,73	2239698,81
52	406031,17	2239751,80
53	406543,75	2240251,82
54	406850,53	2240444,38
55	407346,53	2240755,73
56	408667,79	2241535,06
57	409010,78	2241644,19
58	409603,03	2242259,74
59	410351,58	2243080,36
60	410647,90	2243663,80
61	410616,72	2243917,66
62	411046,89	2244572,35
63	412083,47	2246223,23
64	412381,65	2246153,06
65	412995,43	2247317,21
66	413167,15	2248457,11
67	412438,41	2249863,40
68	413081,93	2249951,66
69	413091,96	2250577,36
70	415214,16	2249552,78
71	415817,05	2248696,92
72	416945,33	2248131,90
73	417033,57	2248231,51
74	417760,31	2248236,57
75	417884,19	2248146,38
76	419276,16	2247692,50
77	419754,11	2248012,69
78	420203,76	2248347,38
79	421012,05	2249632,56
80	422513,72	2249630,96

81	423183,03	2249323,80
82	424085,54	2249748,52
83	425160,39	2250247,34
84	426795,76	2249343,85
85	427738,51	2249733,55
86	428210,65	2249946,03
87	428680,83	2250225,11
88	429104,71	2250372,06
89	429049,81	2248390,61
90	431030,69	2248339,25
91	431060,70	2248112,39
92	431038,42	2247844,14
93	430961,15	2247686,61
94	430288,22	2247603,60
95	429046,95	2246234,19
96	427854,90	2245773,98
97	427389,03	2244818,34
98	426641,83	2243288,55
99	425422,10	2240163,11
100	425274,96	2239854,67
101	425165,58	2239659,95
102	424753,42	2239366,14
103	424138,34	2238835,75
104	423727,92	2238360,69
105	423174,56	2237110,24
106	422804,02	2236337,47
107	422402,52	2235185,29
108	421848,36	2234062,65
109	421138,51	2232995,32
110	420517,26	2232368,09
111	419925,92	2231923,80
112	419423,92	2231818,23
113	419002,78	2231773,93
114	418803,78	2231739,59
115	418721,87	2231687,12
116	418578,81	2231380,22
117	418681,53	2231177,61
118	419204,79	2230120,44
119	419440,84	2230055,94
120	420502,14	2229121,25
121	420718,76	2228593,37
122	432932,30	2228264,75
123	432880,38	2227888,82
124	432841,82	2227345,70
125	432892,30	2227166,43
126	432863,67	2226949,95

127	433693,88	2226191,27
128	433738,17	2225995,72
129	434203,35	2225265,51
130	434256,58	2225119,25
131	434312,46	2224786,20
132	434393,27	2224351,26
133	434461,66	2224059,79
134	434517,64	2223730,54
135	434653,46	2222978,06
136	434413,61	2221982,13
137	434382,05	2221661,13
138	434444,42	2221000,13
139	434478,87	2220433,38
140	433946,48	2219081,37
141	433587,49	2218759,38
142	433100,31	2218486,54
143	433189,68	2218266,92
144	433436,01	2218363,25
145	433581,20	2218523,27
146	433997,18	2218366,48
147	434133,63	2217913,13
148	434343,77	2217652,18
149	434668,33	2217627,70
150	435353,87	2216827,23
151	435766,96	2216386,62
152	436695,80	2215604,65
153	436947,48	2214852,37
154	437495,98	2213361,60
155	437572,24	2212617,04
156	436806,74	2211160,57
157	436946,87	2210478,29
158	437117,59	2208848,56
159	437719,71	2208492,11
160	438311,90	2208718,79
161	438547,51	2207717,87
162	439618,01	2207069,39
163	441290,48	2206221,43
164	441462,99	2206343,76
165	441643,16	2206118,92
166	442015,24	2206108,99
167	442205,57	2206264,70
168	442544,51	2206281,04
169	442608,54	2206143,93
170	442843,96	2206086,87
171	442965,52	2206202,10
172	443083,00	2206165,12

173	443077,35	2205953,70
174	443160,57	2205900,71
175	443351,58	2206081,78
176	443534,00	2205941,51
177	443687,57	2205988,19
178	443854,21	2205890,65
179	444191,56	2205984,92
180	444243,59	2205836,09
181	444644,45	2205146,45
182	446054,97	2203053,74
183	446437,06	2202412,12
184	447886,98	2201715,70
185	448742,66	2201322,36
186	449771,15	2200797,18
187	450414,59	2200492,17
188	451442,80	2199829,72
189	451726,36	2199622,35
190	452172,96	2199439,06
191	452522,17	2199319,13
192	452989,52	2199206,51
193	453367,72	2199172,39
194	453586,45	2199174,80
195	453749,24	2199229,73
196	453844,41	2199295,04
197	453928,08	2199407,73
198	453940,40	2199601,75
199	453872,37	2199690,79
200	456992,23	2199510,67
201	457247,83	2199507,20
202	457280,26	2199366,07
203	457337,34	2199301,20
204	457498,52	2199238,07
205	457535,22	2199087,79
206	457683,59	2198545,43
207	457658,01	2198265,60
208	456930,04	2198113,14
209	456750,69	2198004,84
210	456583,22	2197832,86
211	456415,98	2197669,93
212	456394,15	2197530,26
213	456431,58	2197407,10
214	456525,85	2197210,04
215	456675,93	2196224,25
216	456699,41	2195241,85
217	456758,22	2194733,56
218	456719,12	2194286,69

219	456598,28	2193828,45
220	456477,64	2193546,64
221	456369,18	2193382,15
222	456231,49	2193308,92
223	455862,62	2193219,25
224	455581,84	2193208,65
225	455381,95	2193177,82
226	455188,32	2193042,74
227	454949,17	2192727,91
228	454603,48	2192320,92
229	454265,35	2192026,85
230	454142,08	2191984,89
231	453210,39	2191996,23
232	452535,91	2191982,60
233	452281,40	2191939,63
234	452076,26	2191881,77
235	451925,02	2191808,90
236	451790,04	2191667,74
237	451736,33	2191519,87
238	451722,74	2191180,91
239	451754,35	2190501,44
240	451834,37	2190110,22
241	452120,91	2189659,19
242	452142,44	2189504,96
243	452013,38	2189571,68
244	451414,93	2189395,27
245	450840,71	2189085,05
246	450714,07	2188622,01
247	450663,79	2188306,74
248	450440,61	2188185,68
249	450298,71	2188033,34
250	449936,61	2188013,48
251	449417,08	2187878,46
252	449028,99	2187929,92
253	448694,68	2188173,42
254	448269,37	2188074,09
255	447832,97	2188138,46
256	447767,68	2188443,56
257	447379,38	2189055,74
258	447251,09	2189547,03
259	446791,28	2190231,29
260	446191,21	2190392,66
261	446062,04	2190636,27
262	445791,03	2191375,80
263	445808,71	2191798,84
264	444877,21	2191714,24

265	444603,13	2191783,68
266	444269,76	2192010,35
267	443856,34	2192156,61
268	443639,93	2192406,58
269	442895,80	2192576,95
270	442451,93	2192662,43
271	441292,00	2193291,65
272	440965,46	2193153,16
273	440600,59	2193116,25
274	438795,78	2193588,06
275	438654,71	2193679,09
276	438596,12	2194131,96
277	438591,30	2194484,05
278	438074,15	2193638,85
279	437020,17	2192989,94
280	436272,51	2192405,56
281	435630,08	2192511,78
282	434462,30	2193172,70
283	434133,08	2193055,54
284	433622,19	2192652,34
285	433100,64	2193176,38
286	432429,41	2193954,85
287	432203,56	2194284,91
288	431360,71	2194407,71
289	430725,95	2194571,11
290	430478,29	2194568,13
291	430089,71	2194329,63
292	429024,69	2193928,82
293	428341,34	2193144,63
294	427850,66	2192631,78
295	427597,49	2192181,78
296	427259,70	2192119,13
297	426729,74	2192189,23
298	426268,89	2192278,88
299	425475,56	2192510,36
300	424916,88	2192789,15
301	424963,74	2192448,60
302	424724,17	2192205,34
303	424291,31	2192067,59
304	423796,06	2191974,27
305	423283,61	2192066,43
306	422743,45	2192276,57
307	422284,61	2192726,47
308	422099,61	2192621,45
309	421777,40	2192265,16
310	421378,36	2191995,88
311	421056,87	2191951,42
312	420413,17	2192571,53
313	420384,22	2192637,52
314	420455,39	2192829,37
315	420175,33	2193369,33
316	419782,60	2193601,25
317	419120,41	2193818,45
318	418975,42	2193998,48
319	418855,06	2194192,46
320	418907,53	2194778,08
321	418721,70	2195593,45
322	418349,67	2196436,87
323	417361,03	2197269,52
324	417294,33	2197413,70
325	417145,87	2197734,71
326	416842,90	2197920,06
327	416327,42	2197809,30
328	415919,56	2197993,12
329	414970,17	2198593,47
330	414814,48	2198832,42
331	413934,86	2199788,87
1	413698,38	2199884,53

.»;

126) в приложении 128:

а) описание границ муниципального образования «Улекчинское» изложить в следующей редакции:

«Описание границ муниципального образования «Улекчинское»

Муниципальное образование «Улекчинское» расположено в восточной части муниципального образования «Закаменский район». От точки Я. до точки А. граничит с муниципальным образованием «Джидинский район». Начиная с точки А. граница муниципального образования«Улекчинское» в виде ломаной линии поворачивает на юг и доходит до точки В., при этом пересекая автодорогу Закаменск – Петропавловка – Гусиноозерск. Начиная с точки В. граница поворачивает на запад и проходит высотную отметку 1621,1 м, приходит в точку Г. От точки А. до точки В. муниципальное образование «Улекчинское» граничит с землями муниципального образования «Харацайское». От точки В. до точки Г. муниципальное образование «Улекчинское» граничит с Монголией. С точки Г. на протяжении 6 км, проходя высотную отметку 1537,5 м, граница идет строго на запад. Далее граница поворачивает строго на север, протяженность ее 4 км. Далее граница поворачивает на запад (2 км), в виде ломаной линии проходя рядом с улусом Улекчин, вдоль р. Джида, граница приходит в точку Б. От точки Г. до точки Б. муниципальное образование «Улекчинское» граничит с муниципальным образованием «Михайловское». От точки Б. через местность Омулат и высотную отметку 1603,2 м в виде ломаной линии граница приходит в точку Ж. От точки Б. до точки Ж. муниципальное образование «Улекчинское» граничит с муниципальным образованием «Усть-Бургалтайское». От точки Ж. до точки З. муниципальное образование «Улекчинское» граничит с муниципальным образованием «Хуртагинское». Начиная с точки З. граница муниципального образования «Улекчинское» поворачивает строго на север (протяженность 32 км) и проходит через высотные отметки: 1966,5 м; 1775,6 м; 1512,6 м; проходит в 2 км от Хара-Хужирского угольного разреза. Далее граница поворачивает на восток, проходя через гору Нюргастый, приходит в точку Я. По территории муниципального образования «Улекчинское» протекает р. Темник.»;

б) дополнить картографическим и координатным описанием границ муниципального образования «Улекчинское» в Закаменском районе в следующей редакции:

«Картографическое описание границ муниципального образования «Улекчинское» в Закаменском районе

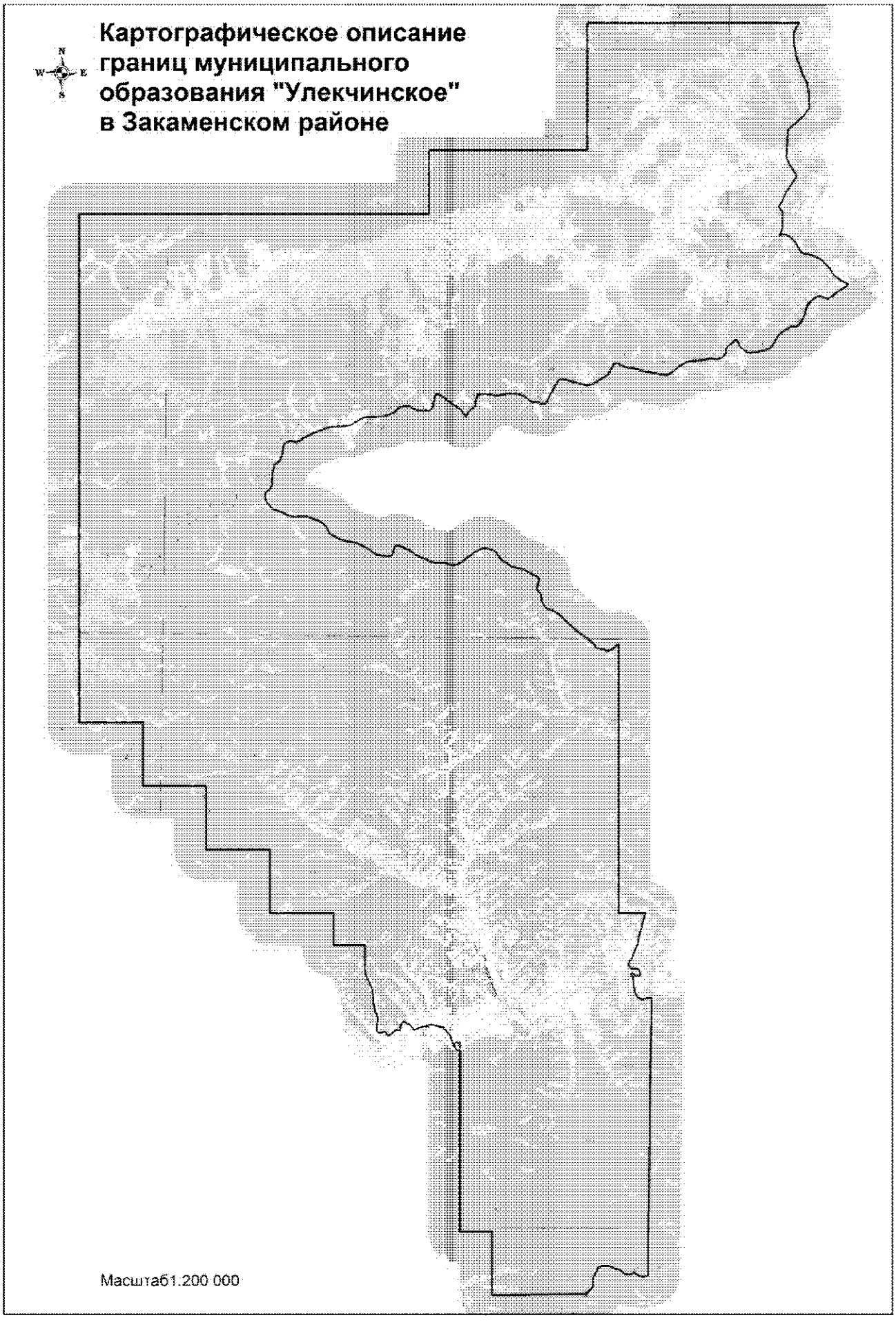
Картографическое описание
границ муниципального
образования "Улекчинское"
в Закаменском районе
N
W
E
S
Масштаб1.200 000

Координатное описание границ муниципального образования «Улекчинское» в Закаменском районе

Каталог координат характерных точек МО СП «Улекчинское»

№ п/п	X	Y
1	398771,26	2313213,89
2	398888,75	2317225,72
3	394872,20	2317326,12
4	394930,34	2319281,49
5	394990,26	2321296,82
6	390994,26	2321403,88
7	391103,63	2325402,81
8	387089,52	2325511,82
9	387217,88	2329497,67
10	385194,29	2329553,79
11	385243,17	2331543,73
12	383498,98	2331585,09
13	382453,96	2332100,94
14	382191,39	2332107,89
15	381845,73	2332152,43
16	381580,83	2332191,12
17	381157,90	2332297,40
18	380824,49	2332420,62
19	380682,89	2332452,88
20	380454,87	2332449,40
21	380109,04	2332420,55
22	379968,00	2332414,75
23	379852,05	2332459,00
24	379755,76	2332648,44
25	379829,37	2332798,54
26	379865,20	2332955,98
27	379569,69	2333153,85
28	379840,98	2333476,11
29	380026,92	2333683,43
30	379949,97	2333867,73
31	380255,61	2333932,48
32	380502,87	2334027,41
33	380462,44	2334174,19
34	380389,29	2334407,28
35	380303,51	2334493,26
36	380019,79	2334782,56
37	380216,83	2335297,34
38	380243,46	2335487,65
39	380387,16	2335835,61
40	380349,81	2335879,24
41	380232,14	2336551,17
42	379985,95	2336845,53
43	379670,08	2337065,55
44	379050,29	2337319,01
45	378827,01	2337519,63
46	378773,17	2337724,24
47	369412,55	2337944,43
48	367395,33	2338011,01
49	367448,42	2340028,21
50	363455,57	2340130,98
51	363695,44	2346056,33
52	363914,41	2346258,94
53	364196,38	2346465,17
54	364720,39	2346458,13
55	365395,60	2346763,65
56	365491,85	2347105,06
57	365439,63	2347528,35
58	365228,35	2348196,89
59	365007,08	2348446,50
60	364981,81	2348752,21
61	365111,46	2349021,08
62	364972,75	2349219,11
63	364868,94	2349633,38
64	364960,63	2349882,84
65	379730,37	2349684,62
66	382401,06	2349665,78
67	382398,16	2349351,24
68	382308,31	2349110,60
69	382444,13	2348805,54
70	382632,39	2348664,97
71	382786,99	2348590,39
72	382965,68	2348567,34
73	383031,70	2348533,86
74	383068,52	2348502,75
75	383373,50	2348505,97
76	383540,57	2348478,25
77	383593,23	2348476,86
78	383723,80	2348431,96
79	383774,56	2348359,05
80	383841,67	2348334,68

81	383907,25	2348341,53
82	383967,40	2348391,61
83	383920,20	2348456,89
84	383887,33	2348495,43
85	383834,52	2348543,09
86	383784,35	2348613,85
87	383770,11	2348879,67
88	383850,50	2348952,17
89	384136,85	2348820,29
90	384206,83	2348761,93
91	384213,42	2348584,74
92	384223,02	2348311,46
93	384360,07	2348207,89
94	384547,89	2348136,48
95	384712,40	2348212,75
96	384863,08	2348351,12
97	385040,20	2348412,87
98	385283,90	2348482,34
99	385761,12	2348698,36
100	386237,30	2348771,16
101	387053,52	2348967,85
102	387737,11	2349132,57
103	387683,43	2347469,30
104	404651,99	2346998,24
105	404600,20	2346916,91
106	404277,75	2346611,14
107	404177,13	2346435,13
108	404164,40	2346329,59
109	404190,99	2346209,78
110	404276,49	2346065,22
111	404317,19	2345604,22
112	404365,47	2345553,31
113	404544,96	2345459,21
114	404708,48	2345262,96
115	404882,02	2345069,74
116	405263,87	2344497,12
117	405875,89	2343746,34
118	406304,49	2343314,74
119	406489,15	2343041,83
120	406590,21	2342860,47
121	406668,10	2342553,99
122	406750,72	2342426,07
123	406963,15	2342202,06
124	407230,93	2342069,22
125	407402,16	2342038,19
126	407627,00	2342032,22

127	407820,28	2341835,18
128	407977,77	2341784,67
129	408443,65	2341884,79
130	408622,01	2341873,44
131	408718,92	2341784,83
132	409151,31	2340873,38
133	409211,62	2340653,41
134	409208,64	2340540,99
135	409361,84	2340080,31
136	409608,49	2339650,25
137	409774,61	2339427,47
138	410112,33	2339186,88
139	410260,21	2339024,13
140	410443,83	2338463,39
141	410405,13	2338252,66
142	410134,23	2337770,19
143	409449,26	2336895,05
144	409302,65	2336607,77
145	409283,45	2336383,30
146	409386,90	2336043,07
147	409420,60	2335817,19
148	409422,76	2335400,24
149	409448,45	2335121,64
150	409777,65	2334312,19
151	410023,59	2333855,69
152	410183,28	2333639,70
153	410407,10	2333097,74
154	410433,84	2332858,82
155	410384,57	2332747,64
156	409944,97	2332640,21
157	409797,21	2332558,11
158	409718,15	2332321,99
159	409750,09	2332029,98
160	409889,70	2331556,46
161	410376,72	2330709,75
162	410488,01	2330415,64
163	410639,09	2329875,63
164	410662,66	2329517,68
165	410786,12	2329183,54
166	410986,65	2328761,33
167	411121,65	2328612,16
168	411545,48	2328375,91
169	411713,01	2328206,03
170	411871,85	2327926,75
171	412128,20	2327103,79
172	412138,16	2326955,13

173	412109,07	2326733,32
174	412070,31	2326388,14
175	412160,59	2326000,57
176	412339,46	2325635,19
177	412510,29	2325091,35
178	412685,71	2324845,17
179	412921,97	2324647,00
180	413157,20	2324534,87
181	413387,58	2324489,05
182	413480,69	2324506,41
183	413649,85	2324647,49
184	413900,49	2324865,81
185	414114,02	2324932,93
186	414557,05	2324921,15
187	415221,62	2325029,19
188	415335,79	2325092,33
189	415614,81	2325382,68
190	416035,97	2325543,52
191	416394,09	2325573,69
192	416613,01	2325594,34
193	416729,28	2325736,82
194	416821,57	2325972,58
195	416824,91	2326098,21
196	416785,13	2326344,11
197	416822,42	2326501,92
198	416927,05	2326704,28
199	417029,77	2326833,88
200	417272,10	2327237,69
201	417710,05	2328278,17
202	417819,42	2328659,05
203	417807,68	2328963,76
204	417884,79	2329623,42
205	417962,97	2329826,47
206	418335,00	2330379,04
207	418435,32	2330667,52
208	418508,45	2331426,55
209	418561,67	2331934,66
210	418724,67	2332340,58
211	418882,91	2332567,97
212	419080,30	2332774,48
213	419185,48	2332996,67
214	419219,31	2333273,69
215	419211,01	2333459,19
216	419071,34	2333681,28
217	418990,30	2333868,72
218	418943,91	2334114,80

219	418953,24	2334465,26
220	418965,49	2334676,69
221	419041,75	2334807,00
222	419269,90	2334926,65
223	419556,19	2334991,83
224	419861,07	2335010,18
225	420034,94	2335078,35
226	420037,40	2335170,93
227	419988,01	2335304,59
228	419498,19	2336045,52
229	419180,05	2336523,82
230	418981,05	2336754,10
231	418649,96	2336994,51
232	418945,67	2337165,32
233	419128,08	2337306,04
234	419225,06	2337468,89
235	419313,13	2337545,96
236	420071,56	2337697,83
237	420112,70	2338001,13
238	420094,07	2338544,25
239	420059,22	2338975,31
240	420160,85	2339561,55
241	420185,15	2339977,80
242	420136,55	2340389,37
243	420062,30	2340583,26
244	419974,64	2340770,87
245	419781,90	2340987,75
246	419663,47	2341262,22
247	419662,50	2341474,01
248	419599,77	2341852,87
249	419602,94	2341971,90
250	419711,74	2342081,50
251	420240,48	2342305,66
252	421052,94	2342747,26
253	421196,39	2342915,49
254	421164,28	2343200,90
255	420811,07	2344599,97
256	420932,12	2344921,01
257	421244,13	2345455,34
258	421580,12	2345896,39
259	422198,01	2346237,29
260	422268,01	2346381,01
261	422263,85	2346473,77
262	422168,37	2346615,27
263	422038,12	2346943,01
264	421980,51	2347513,64

265	421792,76	2348167,17
266	421616,18	2349488,76
267	421641,29	2349686,63
268	422285,44	2350516,54
269	422457,98	2350783,27
270	422533,61	2351138,61
271	422597,16	2351785,44
272	422699,59	2352153,31
273	422716,51	2352291,83
274	422699,92	2352662,86
275	422768,93	2353018,38
276	422951,89	2353178,94
277	423434,77	2353295,14
278	423884,25	2353772,89
279	423924,06	2353900,87
280	423797,30	2353986,96
281	423509,94	2354130,28
282	423288,21	2354377,72
283	423165,95	2354632,46
284	423146,50	2354771,96
285	423178,94	2354996,09
286	423267,49	2355463,59
287	423368,16	2355765,33
288	423453,86	2356001,28
289	423589,56	2356126,72
290	423781,64	2356257,27
291	424271,08	2356495,71
292	424407,30	2356640,99
293	424816,37	2357215,77
294	424865,74	2357330,26
295	424881,15	2357660,74
296	424997,36	2357799,94
297	425320,43	2358003,10
298	425722,32	2358184,32
299	426041,16	2358228,77
300	426271,86	2358318,58
301	426495,64	2358521,08
302	426700,02	2358740,64
303	426813,81	2358913,00
304	426844,22	2359061,08
305	426802,42	2359230,95
306	426668,87	2359558,77
307	426902,62	2359886,76
308	427220,87	2360281,97
309	427473,52	2360698,78
310	427534,89	2360766,63

311	427671,43	2360799,39
312	427741,57	2360575,82
313	427915,25	2360263,48
314	428132,53	2359973,12
315	428319,55	2359789,46
316	428489,37	2359705,51
317	428603,69	2359649,52
318	428954,42	2359276,20
319	429162,30	2359005,96
320	429346,91	2358607,28
321	429455,63	2358217,24
322	429491,40	2357944,95
323	429554,27	2357820,85
324	430169,16	2357427,26
325	430543,21	2357059,93
326	430630,86	2356872,29
327	430649,34	2356696,44
328	430599,49	2356439,67
329	430863,61	2356541,82
330	431116,85	2356607,87
331	431546,96	2356606,33
332	432042,05	2356560,05
333	432266,94	2356431,64
334	432383,52	2356335,87
335	432733,04	2356538,33
336	433315,25	2356780,91
337	434334,66	2357412,20
338	435066,12	2356922,83
339	435324,34	2356803,46
340	435501,92	2356762,33
341	435789,15	2356738,12
342	437156,87	2356781,07
343	437270,09	2356807,82
344	437741,02	2357344,54
345	438125,16	2357728,06
346	438647,91	2358097,94
347	439457,04	2358039,97
348	439750,17	2357989,13
349	440240,30	2357880,10
350	440420,12	2357799,19
351	440732,61	2357605,56
352	441254,38	2357442,73
353	441688,78	2357229,31
354	442228,05	2357102,42
355	442873,57	2356989,23
356	443294,21	2357004,48

357	443533,87	2357057,64
358	443977,92	2357330,36
359	443613,20	2344002,48
360	435618,81	2344229,26
361	435339,26	2334231,93
362	431343,59	2334340,79
363	430756,37	2312344,70
364	406764,41	2312977,69
1	398771,26	2313213,89

.»;

127) в приложении 129:

а) слова «пересекая высоковольтные линии 35 кВт, 110 кВт, проходя вблизи высотной отметки 1519,8 м» заменить словами «проходя вблизи высотной отметки 1519,8 м., пересекая высоковольтные линии 35 кВ, 110 кВ, р. Джида», слова «Пересекая высоковольтную линию 35 кВт» заменить словами «Пересекая р. Джида, высоковольтные линии 35 кВ, 110 кВ»;

б) дополнить картографическим и координатным описанием границ муниципального образования «Улентуйское» в Закаменском районе в следующей редакции:

«Картографическое описание границ муниципального образования «Улентуйское» в Закаменском районе

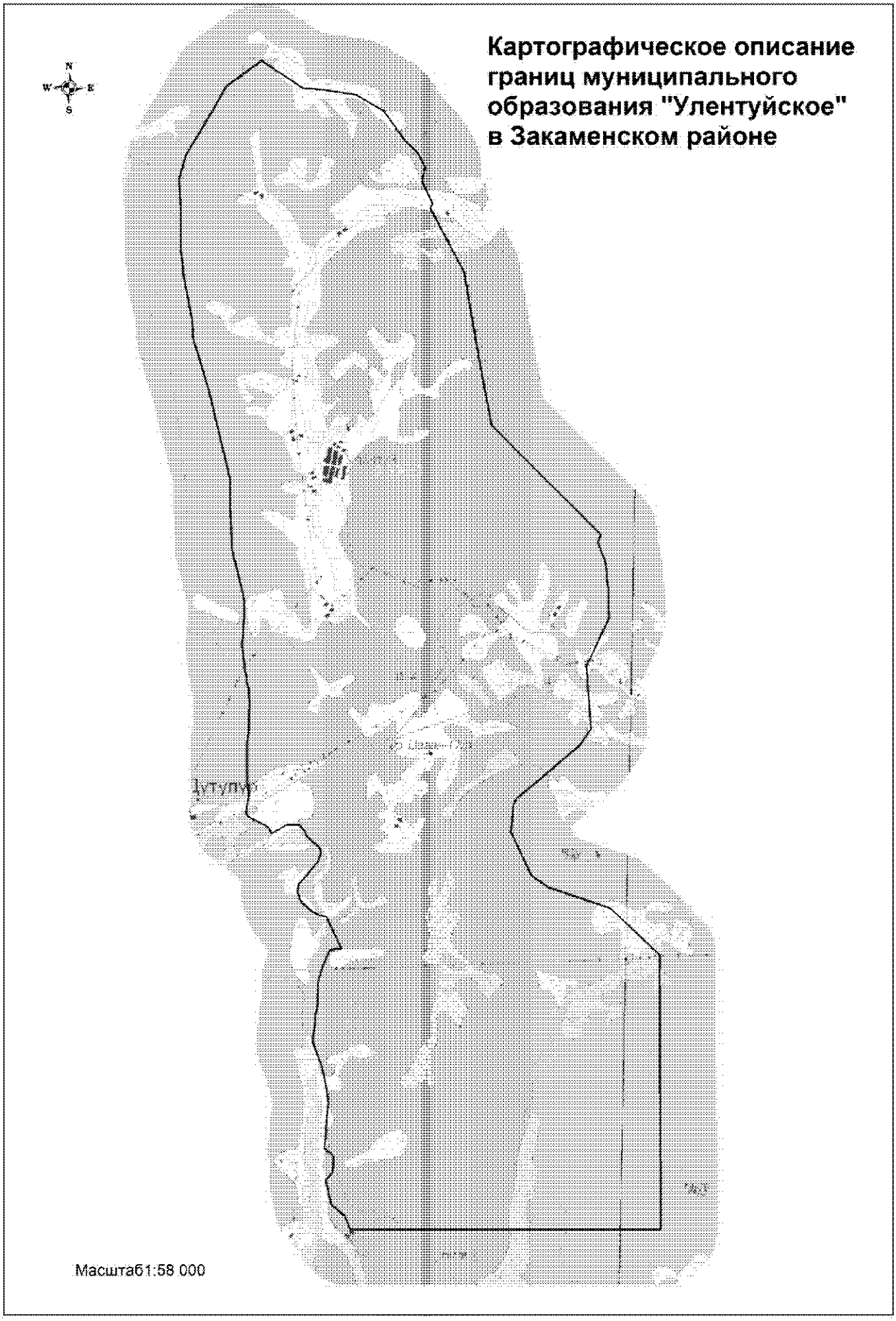
Картографическое описание границ муниципального образования "Улентуйское" в Закаменском районе
N
W
E
S
Масштаб1:58 000

Координатное описание границ муниципального образования «Улентуйское» в Закаменском районе

Каталог координат характерных точек МО СП «Улентуйское»

№ п/п	X	Y
1	371818,24	2278396,51
2	371971,65	2283916,62
3	376849,22	2283767,78
4	377654,09	2282873,44
5	378000,58	2281756,08
6	378196,62	2281454,44
7	378959,76	2281068,03
8	379466,09	2281101,71
9	379582,90	2281172,34
10	379991,23	2281645,49
11	380295,60	2281971,31
12	380529,86	2282248,21
13	380827,49	2282438,46
14	381060,88	2282421,12
15	381946,78	2282330,49
16	382812,46	2282714,00
17	383339,60	2282676,97
18	383793,82	2282621,88
19	384162,80	2282476,83
20	384292,59	2282529,41
21	385645,09	2281092,59
22	386188,52	2280530,43
23	387779,95	2280190,12
24	388880,51	2279973,61
25	390014,65	2279341,29
26	390094,51	2279380,68
27	390493,46	2279174,49
28	390739,67	2279230,21
29	391009,27	2279073,66
30	391178,30	2278878,24
31	391716,97	2278464,57
32	391998,17	2277963,21
33	392064,59	2277403,02
34	392088,46	2277013,09
35	392557,71	2276269,07
36	392089,41	2275654,46
37	391636,68	2275419,42
38	390845,46	2274971,47
39	390417,72	2274861,99
40	389725,06	2274911,72
41	389124,41	2274932,12
42	388674,94	2274989,58
43	387950,74	2275150,75
44	387756,89	2275180,24
45	387586,72	2275184,75
46	386685,74	2275482,03
47	385523,25	2275794,37
48	385094,76	2275906,25
49	384537,33	2275927,03
50	383870,56	2275968,35
51	383471,60	2276079,45
52	382971,51	2276216,97
53	382591,27	2276220,92
54	382153,28	2276197,04
55	381750,34	2276254,98
56	381409,36	2276323,14
57	381162,08	2276359,25
58	380740,08	2276357,57
59	380352,62	2276334,30
60	379900,93	2276352,25
61	379675,77	2276361,28
62	379493,70	2276387,42
63	379169,76	2276347,24
64	379097,10	2276416,61
65	378946,84	2276740,36
66	378827,40	2276814,05
67	378982,95	2277068,55
68	378987,05	2277304,63
69	378897,98	2277382,48
70	378812,54	2277421,83
71	378691,05	2277557,16
72	378605,67	2277662,67
73	378511,09	2277701,77
74	378349,37	2277644,48
75	378132,79	2277477,47
76	377941,39	2277318,13
77	377806,77	2277298,58
78	377619,40	2277370,14
79	377464,07	2277553,13
80	377391,42	2277708,67

81	377381,01	2277818,34
82	376819,94	2278102,47
83	376783,64	2277896,90
84	376512,34	2277791,58
85	376224,01	2277705,56
86	375797,49	2277708,73
87	375602,86	2277672,93
88	375365,11	2277657,38
89	375131,94	2277636,04
90	374741,89	2277796,90
91	374536,21	2277859,66
92	374268,77	2277916,08
93	374040,28	2277941,24
94	373246,66	2277896,56
95	373112,13	2278067,72
96	372825,84	2278049,75
97	372695,20	2277931,97
98	372263,56	2278042,34
99	372063,55	2278288,81
1	371818,24	2278396,51

.»;

128) в приложении 130:

а) в абзаце втором слова «пункт триангуляции» заменить словом «точку», слова «1673,0 м» заменить словами «1793,4 м»;

б) дополнить картографическим и координатным описанием границ муниципального образования «Усть-Бургалтайское» в Закаменском районе в следующей редакции:

«Картографическое описание границ муниципального образования «Усть-Бургалтайское» в Закаменском районе

Картографическое описание границ муниципального образования "Усть-Бургалтайское" в Закаменском районе

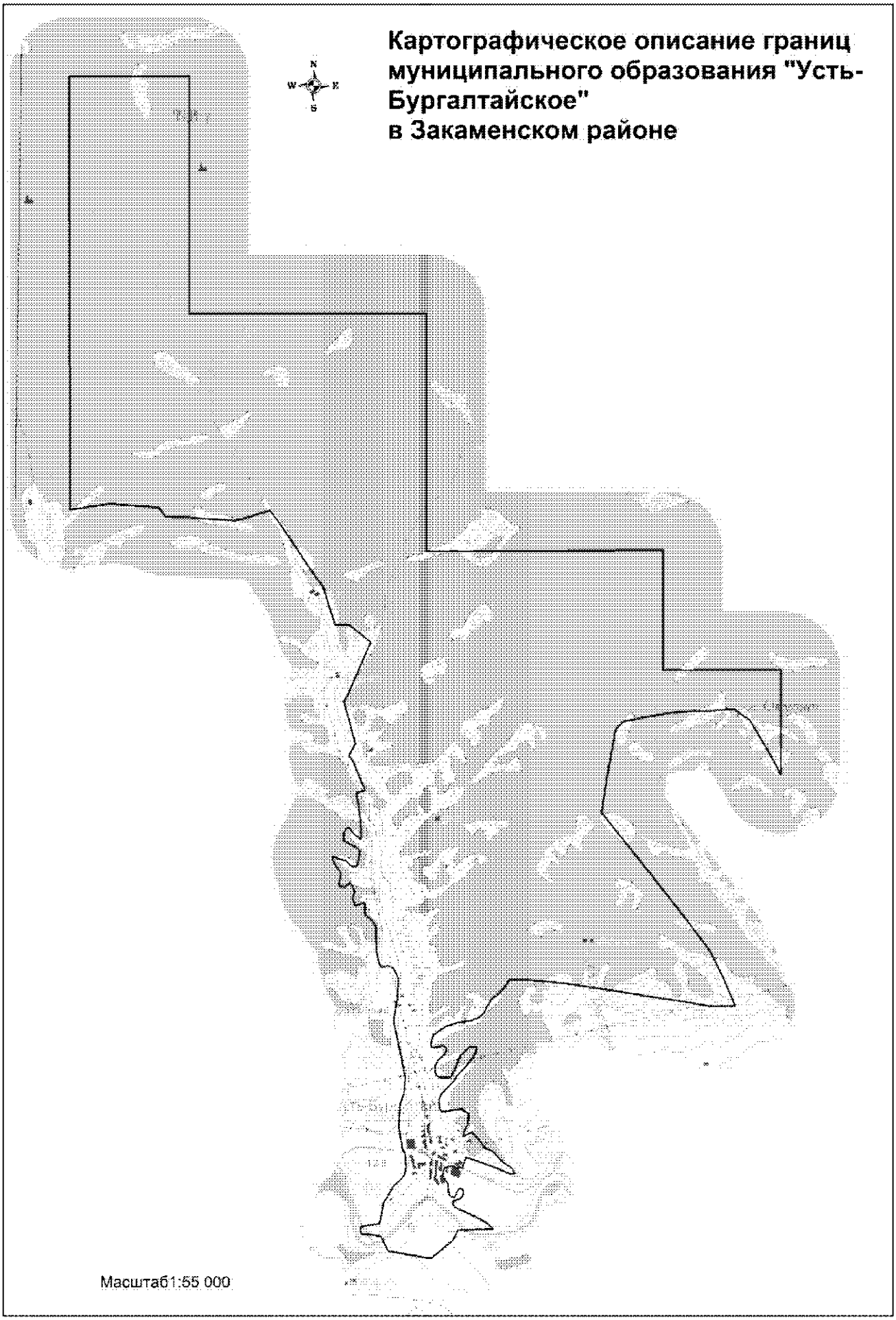

Координатное описание границ муниципального образования «Усть-Бургалтайское» в Закаменском районе

Каталог координат характерных точек МО СП «Усть-Бургалтайскос»

№ п/п	X	Y
1	394930,34	2319281,49
2	394990,26	2321296,82
3	390994,26	2321403,88
4	391103,63	2325402,81
5	387089,52	2325511,82
6	387217,88	2329497,67
7	385194,29	2329553,79
8	385243,17	2331543,73
9	383498,98	2331585,09
10	383890,11	2331355,68
11	384389,03	2331040,84
12	384572,02	2330768,45
13	384524,89	2330304,05
14	384517,76	2330035,00
15	384476,54	2329682,80
16	384385,31	2329225,91
17	384306,99	2328898,56
18	384180,51	2328784,70
19	383820,27	2328727,58
20	383411,99	2328662,05
21	382779,53	2328585,72
22	382766,41	2328584,14
23	381712,98	2329472,68
24	381036,72	2330029,41
25	380472,51	2330478,63
26	380023,43	2330709,56
27	379570,00	2330916,31
28	379549,32	2330512,82
29	379613,50	2330111,89
30	379692,71	2329436,83
31	379733,30	2329184,37
32	379813,55	2328531,23
33	379878,81	2327989,39
34	379916,05	2327417,08
35	379918,99	2327120,41
36	379883,76	2327084,05
37	379785,39	2327027,02
38	379649,66	2326909,83
39	379574,91	2326811,57
40	379464,35	2326744,42
41	379337,73	2326689,63
42	379263,86	2326619,21
43	379206,42	2326476,10
44	379167,79	2326254,95
45	379094,97	2326050,58
46	378956,71	2325859,94
47	378863,20	2325817,69
48	378770,59	2325809,69
49	378725,35	2325845,18
50	378736,85	2325910,82
51	378765,65	2325991,79
52	378753,92	2326049,04
53	378724,49	2326063,24
54	378672,57	2326072,06
55	378616,52	2326037,77
56	378535,07	2325944,50
57	378442,79	2325891,77
58	378324,45	2325895,01
59	378241,82	2325928,56
60	378233,52	2326006,26
61	378230,23	2326051,08
62	378252,54	2326162,33
63	378419,26	2326243,15
64	378589,10	2326298,30
65	378676,65	2326372,17
66	378745,87	2326453,84
67	378770,51	2326500,17
68	378745,15	2326580,62
69	378676,09	2326568,70
70	378578,48	2326516,26
71	378404,56	2326386,05
72	378272,23	2326268,50
73	378153,74	2326191,65
74	378102,90	2326140,72
75	378010,04	2326060,65
76	377959,13	2326006,97
77	377853,64	2325968,49
78	377726,50	2325977,64
79	377653,27	2326015,35
80	377711,60	2326349,46

81	377635,19	2326475,28
82	377467,29	2326468,72
83	377333,67	2326406,22
84	377250,80	2326391,92
85	377326,17	2326538,49
86	377135,53	2326711,36
87	377074,63	2326749,17
88	377002,47	2326907,91
89	376849,69	2327056,73
90	376730,04	2327238,85
91	376645,61	2327281,04
92	376645,73	2327182,59
93	376723,38	2326992,21
94	376876,59	2326531,61
95	376817,24	2326516,34
96	376699,06	2326449,62
97	376687,76	2326445,02
98	376670,36	2326437,92
99	376668,57	2326437,19
100	376391,10	2326324,13
101	376376,15	2326353,40
102	376355,90	2326412,90
103	376273,32	2326426,00
104	376206,74	2326384,09
105	376174,02	2326301,97
106	376153,06	2326252,30
107	376098,42	2326249,38
108	376054,87	2326285,23
109	375901,65	2326645,39
110	375796,49	2326841,39
111	375702,08	2326941,18
112	375668,68	2326347,09
113	375503,32	2326269,75
114	375312,59	2326056,91
115	375180,34	2325902,95
116	375234,88	2325498,71
117	375288,54	2325178,45
118	375529,94	2325050,09
119	375554,06	2324878,27
120	375557,97	2324775,44
121	375551,76	2324731,72
122	375622,04	2324693,12
123	375682,94	2324708,80
124	375716,04	2324867,35
125	375736,59	2325016,03
126	375881,44	2325047,87

127	376079,68	2325071,15
128	376259,60	2325176,13
129	376388,99	2325247,41
130	376485,32	2325353,30
131	376578,09	2325416,94
132	376723,87	2325445,12
133	376801,07	2325435,96
134	376941,50	2325416,48
135	377011,57	2325375,78
136	377314,11	2325313,45
137	377408,06	2325302,24
138	377755,47	2325313,79
139	377960,28	2325376,65
140	378210,98	2325389,78
141	378523,50	2325322,06
142	379162,87	2325167,80
143	379510,65	2325216,91
144	379891,27	2325228,03
145	380052,50	2325145,91
146	380094,54	2325054,15
147	380068,33	2324934,53
148	380140,26	2324893,18
149	380327,60	2324846,65
150	380746,83	2324829,47
151	380846,63	2324757,63
152	380947,16	2324636,93
153	381143,17	2324637,47
154	381089,82	2324465,90
155	381208,87	2324430,18
156	381323,28	2324449,54
157	381423,17	2324417,99
158	381465,32	2324360,30
159	381398,13	2324280,68
160	381416,30	2324198,79
161	381465,75	2324182,82
162	381541,66	2324207,27
163	381645,42	2324208,60
164	381749,06	2324128,51
165	381849,17	2324068,88
166	381902,87	2324062,86
167	381872,94	2324183,86
168	381839,00	2324299,12
169	381755,93	2324379,70
170	381750,16	2324468,80
171	381842,48	2324498,92
172	382003,84	2324525,17

173	382077,27	2324456,07
174	382134,02	2324324,99
175	382182,15	2324247,51
176	382310,25	2324246,16
177	382388,56	2324284,79
178	382386,16	2324347,94
179	382326,20	2324388,20
180	382207,16	2324538,48
181	382392,27	2324536,12
182	382810,42	2324476,63
183	382989,53	2324438,88
184	383030,80	2324586,74
185	383202,20	2324506,02
186	383382,19	2324429,28
187	383507,74	2324375,17
188	383615,70	2324296,11
189	383827,04	2324401,83
190	384519,58	2324186,10
191	384710,96	2324278,28
192	385535,72	2324611,82
193	385681,76	2324426,70
194	385827,33	2324223,82
195	385815,26	2324004,19
196	386104,32	2323902,26
197	386438,78	2323793,04
198	386784,31	2323528,44
199	387081,45	2323322,02
200	387534,86	2322999,82
201	387713,89	2322851,91
202	387669,61	2322721,31
203	387522,68	2322287,98
204	387556,84	2321508,84
205	387566,70	2321098,38
206	387709,88	2320978,16
207	387755,98	2320157,02
208	387631,89	2319491,24
1	394930,34	2319281,49

.»;

129) в приложении 131:

а) в абзаце втором слова «с точки М. и проходя через высотную отметку» заменить словами «с точки Н. и проходя вблизи высотной отметки», слово «кВт» заменить словом «кВ»;

б) дополнить картографическим и координатным описанием границ муниципального образования «Утатайское» в Закаменском районе в следующей редакции:

«Картографическое описание границ муниципального образования «Утатайское» в Закаменском районе

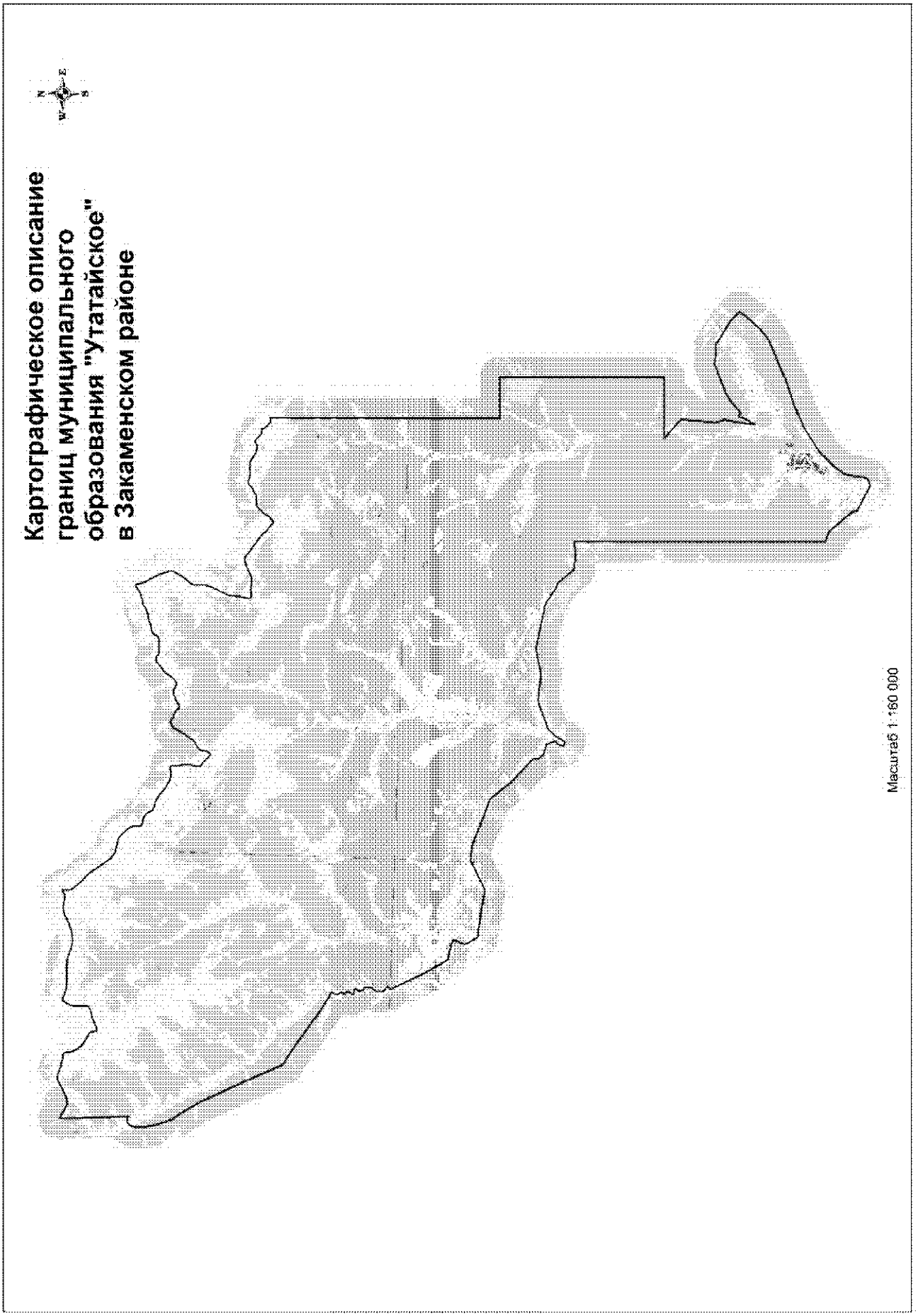
Картографическое описание
границ муниципального
образования "Утатайское"
в Закаменском районе
Масштаб 1 : 150 000

Координатное описание границ муниципального образования «Утатайское» в Закаменском районе

Каталог координат характерных точек МО СП «Утатайскос»

№ п/п	X	Y
1	457247,83	2199507,20
2	456992,23	2199510,67
3	453872,37	2199690,79
4	453940,40	2199601,75
5	453928,08	2199407,73
6	453844,41	2199295,04
7	453749,24	2199229,73
8	453586,45	2199174,80
9	453367,72	2199172,39
10	452989,52	2199206,51
11	452522,17	2199319,13
12	452172,96	2199439,06
13	451726,36	2199622,35
14	451442,80	2199829,72
15	450414,59	2200492,17
16	449771,15	2200797,18
17	448742,66	2201322,36
18	447886,98	2201715,70
19	446437,06	2202412,12
20	446054,97	2203053,74
21	444644,45	2205146,45
22	444243,59	2205836,09
23	444191,56	2205984,92
24	443854,21	2205890,65
25	443687,57	2205988,19
26	443534,00	2205941,51
27	443351,58	2206081,78
28	443160,57	2205900,71
29	443077,35	2205953,70
30	443083,00	2206165,12
31	442965,52	2206202,10
32	442843,96	2206086,87
33	442608,54	2206143,93
34	442544,51	2206281,04
35	442205,57	2206264,70
36	442015,24	2206108,99
37	441643,16	2206118,92
38	441462,99	2206343,76
39	441290,48	2206221,43
40	439618,01	2207069,39
41	438547,51	2207717,87
42	438311,90	2208718,79
43	437719,71	2208492,11
44	437117,59	2208848,56
45	436946,87	2210478,29
46	436806,74	2211160,57
47	437572,24	2212617,04
48	437495,98	2213361,60
49	436947,48	2214852,37
50	436695,80	2215604,65
51	435766,96	2216386,62
52	435353,87	2216827,23
53	434668,33	2217627,70
54	434343,77	2217652,18
55	434133,63	2217913,13
56	433997,18	2218366,48
57	433581,20	2218523,27
58	433436,01	2218363,25
59	433189,68	2218266,92
60	433100,31	2218486,54
61	433587,49	2218759,38
62	433946,48	2219081,37
63	434478,87	2220433,38
64	434444,42	2221000,13
65	434382,05	2221661,13
66	434413,61	2221982,13
67	434653,46	2222978,06
68	434517,64	2223730,54
69	434461,66	2224059,79
70	434393,27	2224351,26
71	434312,46	2224786,20
72	434256,58	2225119,25
73	434203,35	2225265,51
74	433738,17	2225995,72
75	433693,88	2226191,27
76	432863,67	2226949,95
77	432892,30	2227166,43

78	432841,82	2227345,70
79	432880,38	2227888,82
80	432932,30	2228264,75
81	420718,76	2228593,37
82	420502,14	2229121,25
83	419440,84	2230055,94
84	419204,79	2230120,44
85	418681,53	2231177,61
86	418578,81	2231380,22
87	418721,87	2231687,12
88	418803,78	2231739,59
89	419002,78	2231773,93
90	419423,92	2231818,23
91	419925,92	2231923,80
92	420517,26	2232368,09
93	421138,51	2232995,32
94	421848,36	2234062,65
95	422402,52	2235185,29
96	422804,02	2236337,47
97	423174,56	2237110,24
98	423727,92	2238360,69
99	424138,34	2238835,75
100	424753,42	2239366,14
101	425165,58	2239659,95
102	425606,44	2239214,86
103	426172,78	2238217,90
104	426228,70	2238122,56
105	426310,42	2238041,43
106	426271,31	2237571,31
107	426333,86	2237095,98
108	425737,13	2235666,80
109	425557,06	2235383,86
110	424985,04	2234736,31
111	425087,24	2234580,20
112	424600,50	2234392,84
113	424282,13	2234185,33
114	424476,54	2234202,06
115	425190,49	2234286,16
116	425769,27	2234405,36
117	426191,58	2234233,84
118	426835,76	2234281,60
119	427868,85	2234366,92
120	428665,30	2233412,02
121	428750,86	2236386,97
122	436751,53	2236174,35
123	436692,58	2234160,64

124	447909,52	2233890,51
125	447862,01	2233805,80
126	447876,96	2233687,76
127	448082,71	2233428,88
128	448176,34	2233376,60
129	448284,37	2233355,61
130	448283,82	2233165,58
131	448344,23	2233055,37
132	448555,10	2232818,97
133	448598,27	2232740,89
134	448578,01	2232659,99
135	448516,21	2232548,51
136	448498,54	2232395,14
137	448572,93	2232130,71
138	448759,51	2231831,61
139	448801,70	2231717,36
140	448797,95	2231577,20
141	448824,41	2231381,92
142	448793,17	2231228,91
143	448790,03	2231111,36
144	448867,25	2230783,50
145	448863,98	2230661,41
146	448807,32	2230572,43
147	448719,83	2230515,94
148	448673,29	2230467,42
149	448619,44	2230315,01
150	448492,28	2230128,37
151	448451,89	2229971,08
152	448450,49	2229749,39
153	448428,06	2229587,10
154	448292,22	2229414,26
155	448069,75	2229216,60
156	447812,91	2229087,71
157	447625,52	2228848,37
158	447623,23	2228762,46
159	447728,62	2228642,00
160	447942,92	2228364,79
161	448142,28	2228205,63
162	448643,19	2227477,33
163	448927,17	2227098,71
164	448964,97	2226989,10
165	448934,34	2226858,70
166	448822,01	2226549,50
167	448636,37	2226206,04
168	448578,85	2226085,42
169	448616,27	2225622,89

170	448600,94	2225388,02
171	448590,02	2225148,49
172	448638,30	2225092,91
173	448727,90	2225058,84
174	448832,49	2225078,67
175	449178,31	2225150,88
176	449690,68	2225191,49
177	449874,08	2225281,61
178	450327,75	2225495,72
179	450779,85	2225651,06
180	451088,28	2225679,01
181	451431,68	2225660,79
182	451592,83	2225765,08
183	451957,76	2226044,91
184	452435,61	2226317,20
185	452562,34	2226318,33
186	453158,03	2226089,75
187	453448,05	2225937,20
188	453732,72	2225753,13
189	453956,99	2225679,26
190	454199,45	2225609,43
191	454229,65	2225554,33
192	454181,65	2225451,54
193	454055,34	2225296,55
194	453984,26	2225176,29
195	453914,67	2224942,86
196	453829,58	2224637,45
197	453664,31	2224379,44
198	453580,09	2224105,68
199	453543,37	2223916,62
200	453422,22	2223616,70
201	453388,93	2223386,84
202	453317,25	2223243,96
203	453170,14	2223157,40
204	453049,68	2223052,02
205	453009,27	2222894,73
206	453000,50	2222397,25
207	453015,09	2222265,65
208	453132,81	2222099,61
209	453152,15	2221976,93
210	453103,56	2221851,53
211	452894,05	2221630,89
212	452692,14	2221355,76
213	452581,08	2221263,71
214	452462,32	2221221,65
215	452286,75	2221086,07
216	452132,59	2220904,68
217	452108,05	2220832,94
218	452123,61	2220737,51
219	452188,16	2220613,62
220	452252,36	2220476,16
221	452239,57	2220336,24
222	452104,02	2220005,03
223	451962,46	2219787,11
224	451951,12	2219701,44
225	451975,95	2219614,80
226	452077,77	2219530,64
227	452134,98	2219470,29
228	452217,68	2219178,51
229	452296,52	2219081,38
230	452344,20	2219003,19
231	452346,54	2218921,67
232	452255,21	2218720,51
233	452171,40	2218632,26
234	451942,80	2218543,35
235	451708,46	2218409,35
236	451427,57	2218226,82
237	451206,19	2218069,84
238	451116,91	2217945,54
239	451031,42	2217794,00
240	450923,56	2217652,08
241	450786,46	2217601,46
242	450554,90	2217571,44
243	450440,67	2217529,25
244	450374,94	2217440,52
245	450400,26	2217371,97
246	450576,40	2217190,80
247	450777,26	2216918,48
248	450851,95	2216835,04
249	450991,99	2216826,78
250	451337,56	2216889,94
251	451609,08	2216891,72
252	452014,91	2216840,16
253	452232,18	2216843,40
254	452281,55	2216828,51
255	452301,51	2216728,44
256	452276,90	2216484,76
257	452271,94	2216299,39
258	452342,16	2216048,65
259	452523,35	2215718,05
260	452755,37	2215426,79
261	452946,94	2215145,67

262	452997,56	2215008,58
263	453028,67	2214817,71
264	453131,50	2214602,32
265	453323,98	2214524,76
266	453443,16	2214413,00
267	453542,68	2214242,92
268	453597,88	2213938,31
269	453654,48	2213855,35
270	453757,74	2213825,44
271	453943,60	2213838,57
272	454114,57	2213802,33
273	454327,97	2213660,88
274	454650,05	2213353,66
275	454737,21	2213229,16
276	454760,72	2213092,80
277	454865,09	2212596,83
278	454924,52	2212450,45
279	455051,29	2212284,18
280	455236,59	2212107,30
281	456071,24	2211510,36
282	456247,98	2211351,79
283	456510,92	2211032,57
284	456971,34	2210653,77
285	457092,58	2210618,85
286	457323,64	2210630,77
287	457400,26	2210619,67
288	457379,88	2210534,26
289	457244,78	2210388,57
290	457242,84	2210316,22
291	457303,51	2210047,65
292	457322,55	2209744,00
293	457274,84	2209482,85
294	457060,37	2209076,86
295	456889,31	2208601,83
296	456843,72	2208250,15
297	456862,75	2207946,49
298	457033,72	2207403,51
299	457069,82	2207230,61
300	457080,09	2206768,84
301	457061,66	2206249,02
302	457085,75	2205795,94
303	457164,76	2205535,93
304	457257,45	2205280,08
305	457003,58	2205092,31
306	456693,48	2205001,07
307	456444,33	2204989,63
308	456074,08	2205017,62
309	455964,61	2204984,36
310	455859,81	2204788,10
311	455759,11	2204406,20
312	455572,15	2204013,06
313	455531,98	2203864,83
314	455584,07	2203781,99
315	455832,62	2203770,82
316	456140,31	2203264,91
317	456310,36	2203025,09
318	456473,89	2202880,46
319	456697,65	2202788,51
320	457128,90	2202672,92
321	457226,10	2202077,62
322	457348,25	2201739,55
323	457409,90	2201507,16
324	457373,79	2201340,72
325	457122,32	2200904,05
326	456960,25	2200596,21
327	456880,90	2200335,91
328	456881,91	2200204,68
329	457035,73	2199865,77
1	457247,83	2199507,20

.»;

130) в приложении 132:

а) описание границ муниципального образования «Хамнейское» изложить в следующей редакции:

«Описание границ муниципального образования «Хамнейское»

Муниципальное образование «Хамнейское» расположено на юге муниципального образования «Закаменский район». Общая площадь – 48 174 га. От точки Ж., минуя высотную отметку 1623,1 м, проходя вблизи от высотной отметки 1439,2 м, приходит в точку А. (расстояние равно 8 250 м) и граничит с землями муниципального образования «Город Закаменск». От точки А. в виде кривой линии в северо-восточном направлении, через высотные отметки: 1264,7 м, 1210,6 м, вдоль р. Уленга, черз высотную отметку 1358,0 м, пересекая р. Джида, автодорогу Закаменск – Петропавловка – Гусиноозерск и высоковольтную линию 35 кВ, приходит в точку Б. От точки Б., пересекая падь Усутуй, доходит до высотной отметки 1680,0 м. Далее в юго-восточном направлении, проходя вблизи высотной отметки 1423,6 м и пересекая высоковольтные линии 110 кВ и 35 кВ, а также высотную отметку 1300,2 м падь Барун-Гол, приходит в точку Е. С точки Е. по Джидинскому хребту, проходя через высотные отметки: 1604,9 м, 1660,8 м, 1583,2 м, 1673,1 м, горы Хересега, Нодзорын-Урэк Ула, приходит в точку Ж.»;

б) дополнить картографическим и координатным описанием границ муниципального образования «Хамнейское» в Закаменском районе в следующей редакции:

«Картографическое описание границ муниципального образования «Хамнейское» в Закаменском районе

Картографическое описание границ муниципального образования "Хамнейское" в Закаменском районе

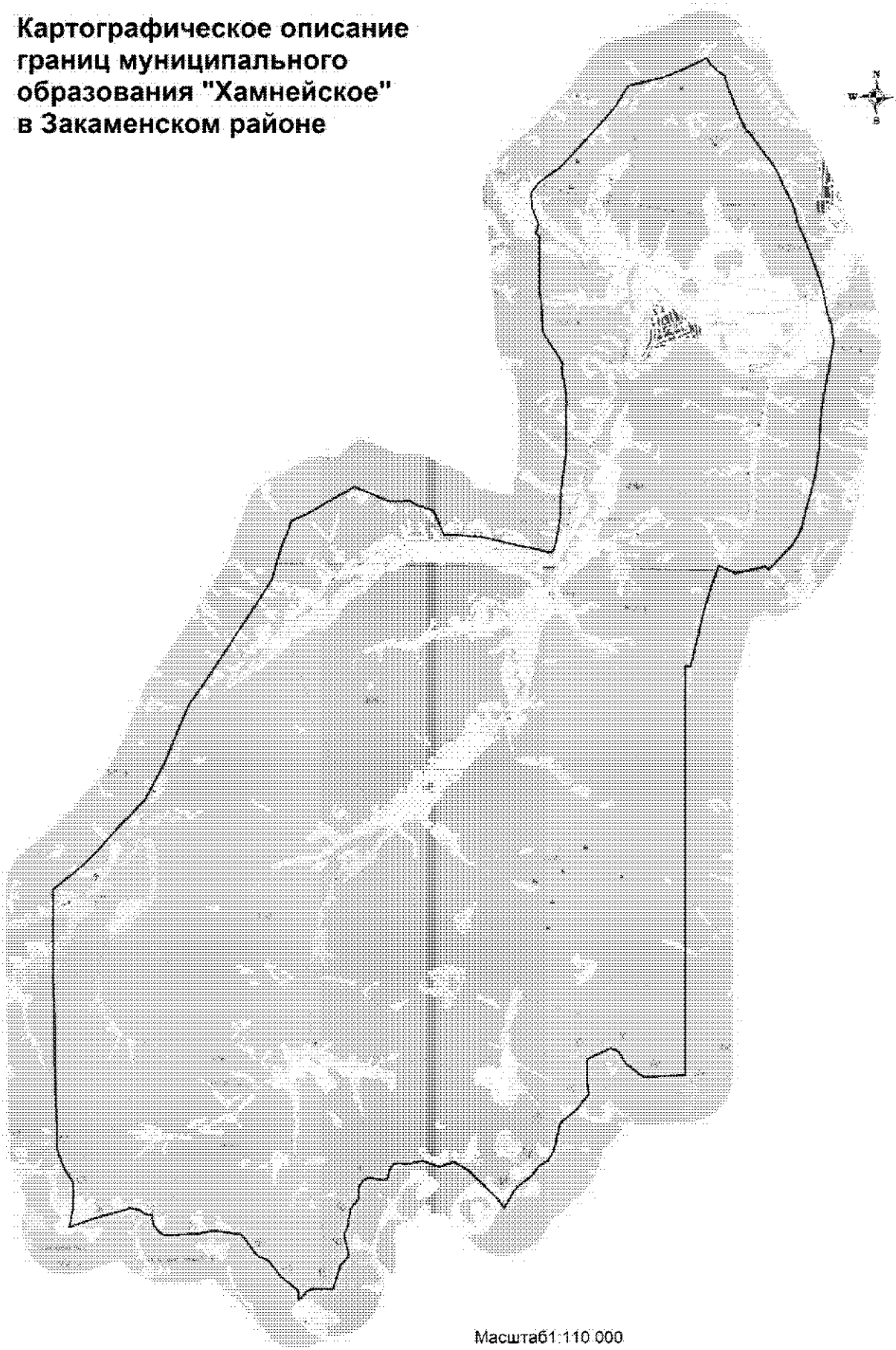

Координатное описание границ муниципального образования «Хамнейское» в Закаменском районе

Каталог координат характерных точек МО СП «Хамнейское»

№ п/п	X	Y
1	379382,50	2305044,67
2	379062,43	2304814,83
3	378602,54	2304870,95
4	378104,36	2305086,47
5	377793,77	2305005,51
6	377754,44	2305096,47
7	377702,30	2305136,28
8	377244,72	2305151,35
9	376699,95	2305171,79
10	375998,97	2305184,49
11	375703,24	2305227,95
12	375005,89	2305290,94
13	374675,59	2305314,47
14	374157,45	2305677,72
15	373687,00	2305988,81
16	373614,50	2305928,63
17	373436,35	2305953,96
18	372942,94	2306067,55
19	372476,57	2306139,16
20	372165,37	2306103,04
21	371877,60	2306128,49
22	371059,94	2306158,98
23	370746,92	2306135,15
24	369770,96	2306027,93
25	368985,14	2306030,24
26	368471,93	2305969,76
27	367863,84	2305856,59
28	367762,25	2305781,75
29	367733,70	2305679,13
30	367854,14	2305210,73
31	367921,28	2304808,54
32	368178,67	2303542,55
33	368215,34	2302358,39
34	368720,26	2302129,38
35	368969,30	2301986,44
36	369092,18	2301535,97
37	369251,42	2301241,53
38	369216,21	2300915,90
39	369211,44	2300648,57
40	369355,85	2300233,56
41	369450,26	2300016,82
42	369642,18	2299483,23
43	369436,51	2299148,28
44	369133,26	2298612,45
45	368953,15	2298333,46
46	368743,92	2297992,10
47	368510,67	2297510,74
48	368299,47	2297464,59
49	367860,19	2297279,73
50	367298,43	2297122,11
51	366678,23	2296961,79
52	366478,43	2296853,97
53	365597,74	2296320,47
54	365124,74	2296017,93
55	364336,13	2295539,63
56	363764,57	2295186,33
57	363259,35	2294855,61
58	362971,23	2294669,89
59	362627,72	2294440,20
60	362172,48	2294255,18
61	361486,44	2293995,13
62	360833,20	2293751,45
63	360252,72	2293463,29
64	359598,45	2293128,99
65	359067,34	2292665,16
66	358650,81	2292273,20
67	358198,43	2291887,79
68	357931,16	2291671,85
69	357406,03	2291152,99
70	356700,11	2290313,15
71	354135,92	2290372,43
72	348491,47	2290646,31
73	347925,61	2290867,53
74	347446,21	2291171,56
75	347158,58	2291213,37
76	346610,69	2291201,38
77	346031,49	2291102,65
78	346321,23	2291842,16
79	346684,65	2293016,70
80	346650,45	2293272,87

81	346490,91	2293546,01
82	346494,99	2293701,48
83	346197,04	2293751,30
84	345996,80	2293896,22
85	345862,22	2294084,36
86	345921,88	2295079,16
87	346049,59	2295681,50
88	345951,53	2296516,34
89	345743,18	2296710,56
90	345305,45	2297036,10
91	345147,30	2297420,32
92	344648,94	2297809,62
93	344248,73	2298357,24
94	344139,86	2298395,24
95	343913,33	2298397,24
96	344221,38	2298673,89
97	344302,42	2298916,75
98	344310,04	2299479,49
99	345058,77	2299690,27
100	345359,11	2299960,28
101	346009,57	2299781,77
102	346351,90	2299905,20
103	346846,26	2299959,98
104	347157,01	2300195,77
105	347509,77	2300194,70
106	347751,34	2300334,55
107	347850,23	2300520,18
108	347788,00	2300940,15
109	347831,60	2301116,26
110	348104,78	2301163,36
111	348317,91	2301306,79
112	348325,18	2301800,66
113	348427,42	2302206,31
114	348247,80	2302755,67
115	348414,34	2303207,39
116	348148,09	2303674,84
117	347291,61	2304601,15
118	347003,19	2304814,74
119	347640,53	2305174,76
120	348065,28	2305694,26
121	348345,16	2305876,29
122	348540,94	2306168,29
123	348863,50	2306345,23
124	349717,61	2306518,81
125	350168,94	2307026,08
126	350660,80	2307394,59

127	351236,10	2307310,54
128	351772,59	2307317,37
129	352141,24	2308062,28
130	352025,39	2308317,25
131	351650,28	2308550,03
132	351258,05	2309108,39
133	351349,41	2310429,49
134	364269,87	2310093,76
135	364250,41	2310249,08
136	364929,97	2310402,50
137	365602,17	2310543,35
138	365932,19	2310612,50
139	366806,09	2310851,31
140	367458,51	2311067,70
141	367243,50	2311604,35
142	367470,10	2312521,91
143	367393,59	2312646,35
144	368161,54	2313360,37
145	368469,28	2313530,50
146	368744,15	2313662,08
147	369135,67	2313728,29
148	369458,19	2313803,60
149	369752,01	2313894,25
150	370452,58	2314041,23
151	371306,25	2314138,05
152	372199,68	2314150,44
153	372877,80	2314230,40
154	374022,94	2314422,49
155	374667,79	2314496,63
156	375027,84	2314443,06
157	375198,51	2314412,90
158	375553,33	2314280,84
159	376345,48	2314104,33
160	376976,51	2313859,06
161	377716,91	2313559,29
162	378347,24	2313275,81
163	378791,18	2313159,00
164	378985,41	2313075,91
165	379437,59	2312829,63
166	379932,54	2312592,86
167	380218,60	2312401,89
168	380660,23	2312051,76
169	381209,13	2311644,42
170	381194,57	2311579,47
171	381690,93	2311334,49
172	382602,38	2310943,40

173	382937,45	2310842,95
174	383094,29	2310600,43
175	383232,14	2310449,48
176	383484,94	2310248,48
177	383287,99	2309902,90
178	382976,92	2309245,17
179	382815,52	2308823,49
180	382545,65	2307810,27
181	382007,08	2307486,27
182	381797,30	2307353,52
183	381469,13	2307094,94
184	380753,67	2306473,96
185	379922,54	2305739,31
186	379492,66	2305161,12
1	379382,50	2305044,67

.»;

131) в приложении 133:

а) в абзаце втором слова «1188 м» заменить словами «1180,8 м»;

б) дополнить картографическим и координатным описанием границ муниципального образования «Харацайское» в Закаменском районе в следующей редакции:

«Картографическое описание границ муниципального образования «Харацайское» в Закаменском районе

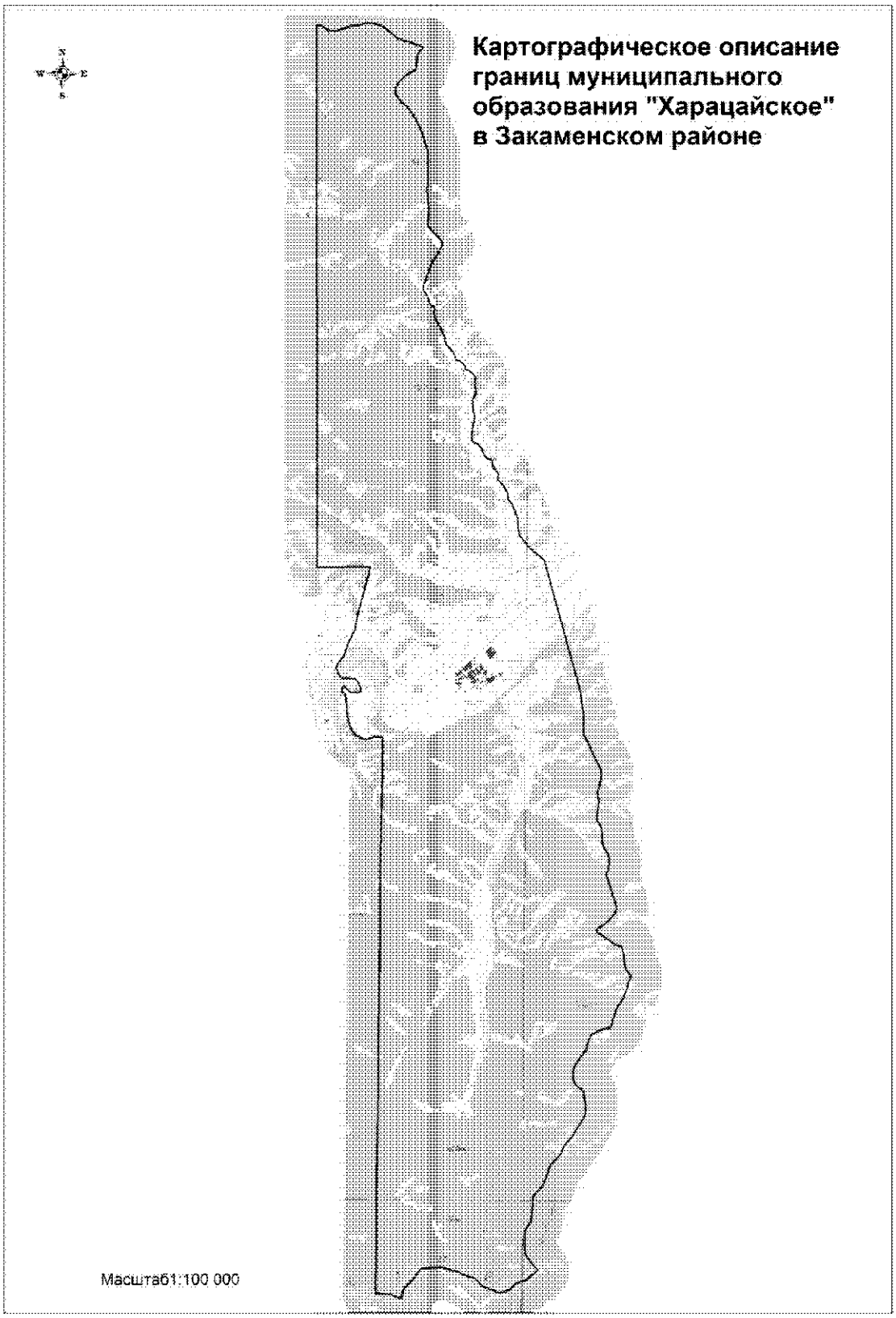

Координатное описание границ муниципального образования «Харацайское» в Закаменском районе

Каталог координат характерных точек МО СП «Харацайское»

№ п/п	X	Y
1	404651,99	2346998,23
2	404661,86	2347120,40
3	404490,42	2347392,96
4	404504,51	2347648,79
5	404657,38	2348073,45
6	404758,86	2348530,66
7	404765,28	2348772,05
8	404729,64	2348925,19
9	404651,98	2349115,86
10	404309,70	2349558,40
11	404215,71	2349881,85
12	404112,15	2350218,80
13	404039,36	2350343,16
14	403923,86	2350230,40
15	403796,99	2350187,46
16	403365,65	2350142,66
17	403141,61	2349804,49
18	402978,85	2349656,61
19	402766,69	2349516,65
20	402614,41	2349514,08
21	402490,17	2349570,31
22	402325,40	2349720,28
23	402123,07	2349950,65
24	401788,48	2350184,52
25	401350,75	2350397,99
26	401022,82	2350509,26
27	400855,78	2350573,26
28	400356,93	2350603,04
29	399930,50	2350617,67
30	399605,66	2350596,51
31	398932,45	2350664,00
32	398478,68	2350646,28
33	398384,73	2350721,55
34	397990,99	2351095,97
35	397918,94	2351124,35
36	397748,64	2351066,01
37	397345,47	2350835,16
38	396864,25	2350656,02
39	396553,76	2350551,75
40	396448,04	2350557,87
41	396246,89	2350708,80
42	396125,61	2350751,71
43	396026,94	2350774,19
44	395961,86	2350815,61
45	395941,17	2350908,81
46	395888,80	2350930,04
47	395712,93	2350911,56
48	395584,78	2350944,73
49	395314,19	2351097,50
50	394998,04	2351277,95
51	394859,25	2351284,93
52	394748,22	2351340,82
53	394541,53	2351531,59
54	394417,54	2351597,75
55	394318,87	2351620,22
56	394280,24	2351660,95
57	394262,77	2351750,75
58	394138,46	2351929,41
59	394032,92	2351942,14
60	393990,91	2351979,65
61	393893,23	2352164,23
62	393835,11	2352218,70
63	393756,54	2352250,57
64	393475,49	2352258,02
65	393360,55	2352290,85
66	393251,26	2352287,13
67	393133,95	2352230,68
68	393056,69	2352186,42
69	392852,03	2352205,08
70	392638,07	2352247,15
71	392579,08	2352268,56
72	392363,89	2352264,35
73	392300,29	2352236,24
74	392097,88	2352215,13
75	391832,93	2352205,63
76	391744,17	2352227,83
77	391716,36	2352301,35
78	391685,56	2352388,21
79	391639,97	2352415,89
80	391559,50	2352500,74

81	391497,38	2352528,86
82	391294,58	2352616,95
83	391214,89	2352731,57
84	391184,36	2352828,33
85	391132,60	2352872,72
86	391036,70	2352875,27
87	390898,71	2352912,01
88	390831,81	2353009,74
89	390724,54	2353082,07
90	390634,39	2353051,37
91	390568,44	2353059,73
92	390290,29	2353302,02
93	390146,74	2353378,63
94	389984,65	2353379,63
95	389919,11	2353404,52
96	389838,99	2353502,60
97	389613,57	2353611,15
98	389508,37	2353637,10
99	389391,35	2353716,30
100	389242,74	2353726,86
101	389041,03	2353732,21
102	388840,30	2353773,92
103	388439,07	2354115,44
104	388087,09	2354568,15
105	384016,94	2355807,61
106	383213,12	2355941,40
107	382696,96	2355941,83
108	382017,89	2356290,69
109	381557,67	2356527,89
110	381273,49	2356542,03
111	380883,63	2356439,84
112	380494,34	2356483,24
113	380036,47	2356435,80
114	379905,43	2356485,60
115	379775,43	2356575,07
116	379214,72	2356642,85
117	379122,93	2356675,06
118	378928,21	2356819,19
119	378786,82	2356852,71
120	378578,60	2356861,52
121	378325,28	2356792,13
122	378235,92	2356791,19
123	377413,07	2357080,98
124	377222,51	2357132,35
125	377095,46	2357082,76
126	376872,85	2356923,21

127	376715,67	2356735,46
128	376550,83	2356508,21
129	376472,09	2356533,45
130	376281,67	2356839,59
131	376137,77	2357028,69
132	376074,96	2357156,10
133	376045,13	2357279,32
134	376003,55	2357333,35
135	375493,22	2357429,58
136	375338,85	2357473,36
137	375127,87	2357627,85
138	374677,79	2357500,78
139	374393,68	2357392,49
140	374091,03	2357208,58
141	373487,91	2357049,15
142	373463,24	2356867,83
143	373389,44	2356704,32
144	373246,70	2356436,79
145	373089,11	2356358,22
146	372752,87	2356281,08
147	372270,94	2355949,72
148	372147,63	2355916,58
149	371787,32	2355929,41
150	371653,41	2355995,82
151	371497,07	2356215,04
152	371425,63	2356266,56
153	370914,44	2356329,70
154	370695,24	2356299,10
155	370023,18	2355909,89
156	369729,13	2355676,11
157	369488,26	2355576,59
158	369237,97	2355371,45
159	369125,98	2355265,21
160	368658,61	2355108,81
161	368474,82	2355040,87
162	368227,51	2354822,42
163	368126,47	2354755,60
164	368000,21	2354735,77
165	367464,03	2354730,09
166	367324,01	2354690,77
167	367145,27	2354563,14
168	367015,10	2354520,26
169	366687,24	2354509,08
170	366354,23	2354554,27
171	366229,46	2354590,65
172	365832,77	2354948,81

173	365521,22	2354609,62
174	365389,86	2354276,10
175	365180,98	2354086,13
176	365080,08	2353760,08
177	365284,31	2353244,11
178	365525,78	2352979,03
179	365567,74	2352763,48
180	365715,83	2352454,35
181	365841,21	2351905,28
182	365789,64	2351306,07
183	365398,52	2351027,41
184	365137,49	2350774,65
185	364821,31	2350711,97
186	364952,81	2350359,59
187	364960,63	2349882,83
188	379730,37	2349684,62
189	382401,06	2349665,77
190	382398,16	2349351,24
191	382308,31	2349110,59
192	382444,13	2348805,53
193	382632,39	2348664,96
194	382786,99	2348590,38
195	382965,68	2348567,33
196	383031,70	2348533,85
197	383068,52	2348502,74
198	383373,50	2348505,96
199	383540,57	2348478,24
200	383593,23	2348476,85
201	383723,80	2348431,96
202	383774,56	2348359,04
203	383841,67	2348334,67
204	383907,25	2348341,52
205	383967,40	2348391,60
206	383920,20	2348456,88
207	383887,33	2348495,42
208	383834,52	2348543,08
209	383784,35	2348613,84
210	383770,11	2348879,66
211	383850,50	2348952,16
212	384136,85	2348820,28
213	384206,83	2348761,92
214	384213,42	2348584,74
215	384223,02	2348311,45
216	384360,07	2348207,88
217	384547,89	2348136,47
218	384712,40	2348212,75
219	384863,08	2348351,11
220	385040,20	2348412,86
221	385283,90	2348482,33
222	385761,12	2348698,36
223	386237,30	2348771,16
224	387053,52	2348967,84
225	387737,11	2349132,56
226	387683,44	2347469,30
1	404651,99	2346998,23

.»;

132) в приложении 135:

а) абзац второй изложить в следующей редакции:

«От точки Д. граница проходит вдоль автодороги республиканского значения Закаменск – Петропавловка – Гусиноозерск, далее по р. Джида по высотной отметке 1031,0 м приходит в точку Ж. От точки Д. до точки Ж. муниципальное образование «Хужирское» граничит с землями муниципального образования «Город Закаменск». От точки Ж. вдоль р. Джида в виде ломаной линии граница уходит в юго-западном направлении до точки Е. От точки Ж. до точки Е. муниципальное образование «Хужирское» граничит с муниципальным образованием «Город Закаменск». От точки Е. граница проходит на север на протяжении 2 км и, пересекая автодорогу местного значения Хужир – Нурта, приходит в точку Г. От точки Г. граница на протяжении 5 км тянется вдоль р. Джида до высотной отметки 1333,8 м, далее по р. Бильчир. Граница уходит в северном направлении до пересечения с р. Дабан, доходит до высотной отметки 1230,7 м. Затем, пересекая падь Хорог, граница приходит в точку Д., которая расположена в 1 км от высотной отметки 1027,8 м.»;

б) дополнить картографическим и координатным описанием границ муниципального образования «Хужирское» в Закаменском районе в следующей редакции:

«Картографическое описание границ муниципального образования «Хужирское» в Закаменском районе

Картографическое описание границ муниципального образования "Хужирское" в Закаменском районе

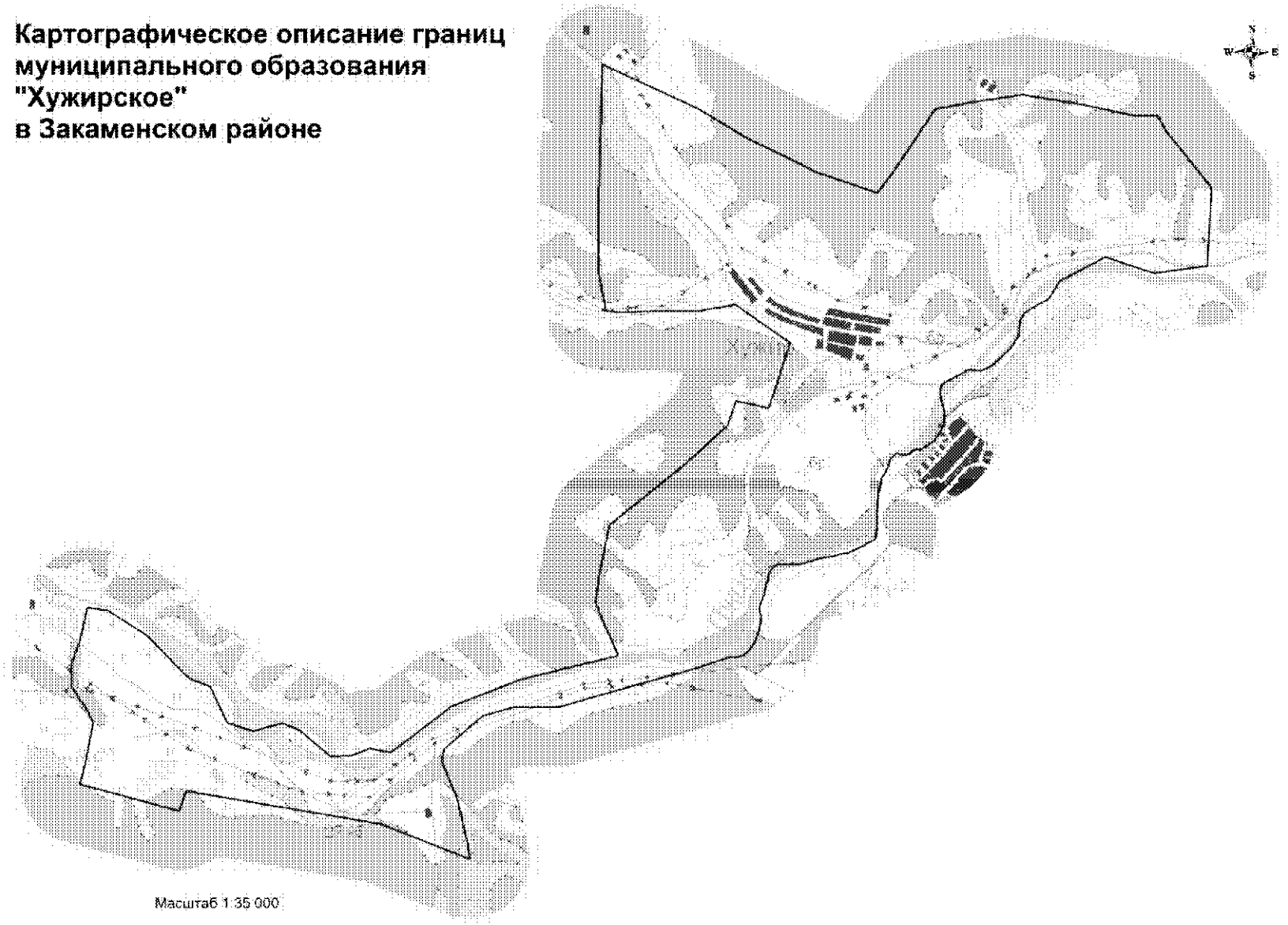

Координатное описание границ муниципального образования «Хужирское» в Закаменском районе

Каталог координат характерных точек МО СП «Хужирское»

№ п/п	X	Y
1	373753,67	2259996,44
2	373996,78	2259587,97
3	374020,90	2259379,97
4	373668,87	2259308,72
5	373654,34	2259300,11
6	373440,77	2259233,40
7	373213,23	2259243,20
8	372972,16	2259413,11
9	372852,06	2259468,98
10	372464,53	2259405,47
11	372233,24	2259353,77
12	372096,82	2259919,85
13	371990,06	2260362,88
14	372192,21	2260429,42
15	371912,51	2262401,00
16	371580,17	2263316,79
17	371734,30	2263293,35
18	372190,73	2263171,05
19	372559,51	2263007,30
20	372682,71	2263025,21
21	373029,70	2263409,04
22	373126,60	2263714,90
23	373142,74	2264188,52
24	373269,60	2264578,87
25	373573,78	2265566,59
26	373691,30	2265896,49
27	373697,36	2265970,72
28	373710,76	2266029,82
29	373746,74	2266070,94
30	373805,02	2266116,45
31	373852,03	2266142,84
32	373948,66	2266181,78
33	374042,18	2266200,02
34	374111,24	2266200,31
35	374171,38	2266185,92
36	374203,25	2266182,32
37	374271,35	2266202,22
38	374339,03	2266229,24
39	374431,93	2266242,74
40	374482,50	2266257,66
41	374538,58	2266267,25
42	374578,62	2266284,40
43	374614,81	2266310,64
44	374639,30	2266350,26
45	374642,07	2266443,06
46	374650,28	2266484,48
47	374645,95	2266552,13
48	374657,32	2266611,20
49	374722,71	2266799,34
50	374738,68	2266916,02
51	374761,73	2266987,10
52	374778,85	2267069,27
53	374865,51	2267238,24
54	374883,47	2267254,99
55	374913,19	2267323,67
56	374930,64	2267337,84
57	375048,64	2267349,66
58	375152,96	2267346,38
59	375224,05	2267346,02
60	375275,42	2267352,16
61	375299,67	2267349,62
62	375361,18	2267357,25
63	375395,76	2267353,67
64	375514,31	2267385,30
65	375536,23	2267379,35
66	375578,86	2267406,01
67	375654,22	2267439,58
68	375740,83	2267468,22
69	375768,30	2267488,24
70	375796,88	2267526,55
71	375798,62	2267547,57
72	375789,98	2267584,01
73	375787,39	2267623,93
74	375795,76	2267655,19
75	375832,69	2267700,73
76	375848,62	2267772,74
77	375929,33	2267894,93
78	375968,98	2267928,13
79	375988,46	2267940,11
80	376054,09	2267978,92

81	376141,77	2268003,85
82	376193,18	2268007,28
83	376233,89	2268001,76
84	376286,56	2267987,44
85	376409,55	2267956,16
86	376453,26	2267954,23
87	376497,76	2267967,54
88	376529,91	2267991,86
89	376634,82	2268187,99
90	376657,42	2268206,09
91	376663,92	2268224,97
92	376657,24	2268363,01
93	376680,32	2268408,02
94	376729,34	2268485,23
95	376896,19	2268657,86
96	377016,70	2268730,30
97	377172,63	2268740,96
98	377225,75	2268767,44
99	377264,50	2268803,87
100	377308,40	2268860,68
101	377403,24	2269026,90
102	377587,95	2269137,77
103	377841,26	2269588,10
104	377691,62	2270086,46
105	377778,76	2270620,71
106	378570,85	2270647,98
107	379142,81	2270160,42
108	379284,46	2270083,25
109	379278,47	2269857,02
110	379374,78	2269337,43
111	379462,39	2268709,22
112	379372,66	2268206,80
113	379293,82	2267828,34
114	378645,69	2267421,92
115	378428,66	2267262,40
116	378627,47	2266623,04
117	378762,37	2266350,21
118	378944,14	2265939,61
119	379237,75	2265419,26
120	379654,48	2264447,66
121	378417,36	2264446,29
122	377571,69	2264460,16
123	377163,06	2264549,38
124	377152,91	2264711,71
125	377171,73	2264986,11
126	377184,51	2265469,04
127	377263,44	2265856,11
128	376887,99	2266421,67
129	376223,45	2266219,88
130	376287,85	2265889,70
131	376036,26	2265810,41
132	375618,95	2265372,69
133	375000,31	2264643,30
134	374462,72	2264548,12
135	374211,73	2264521,13
136	373967,30	2264625,08
137	373676,77	2264767,87
138	373409,54	2263784,66
139	373120,30	2263089,80
140	372634,67	2262489,02
141	372671,36	2262276,45
142	372594,55	2262092,28
143	372584,62	2261876,71
144	372834,53	2261565,40
145	372906,06	2261390,00
146	372813,55	2261091,99
147	372891,19	2260827,54
148	373254,53	2260644,43
149	373337,40	2260417,94
1	373753,67	2259996,44

.»;

133) в приложении 136:

1) в абзаце первом:

а) слово «кВт» заменить словом «кВ»;

б) в предложении третьем слово «Мылинское» заменить словом «Бургуйское»;

2) дополнить картографическим и координатным описанием границ муниципального образования «Хуртагинское» в Закаменском районе в следующей редакции:

«Картографическое описание границ муниципального образования «Хуртагинское» в Закаменском районе

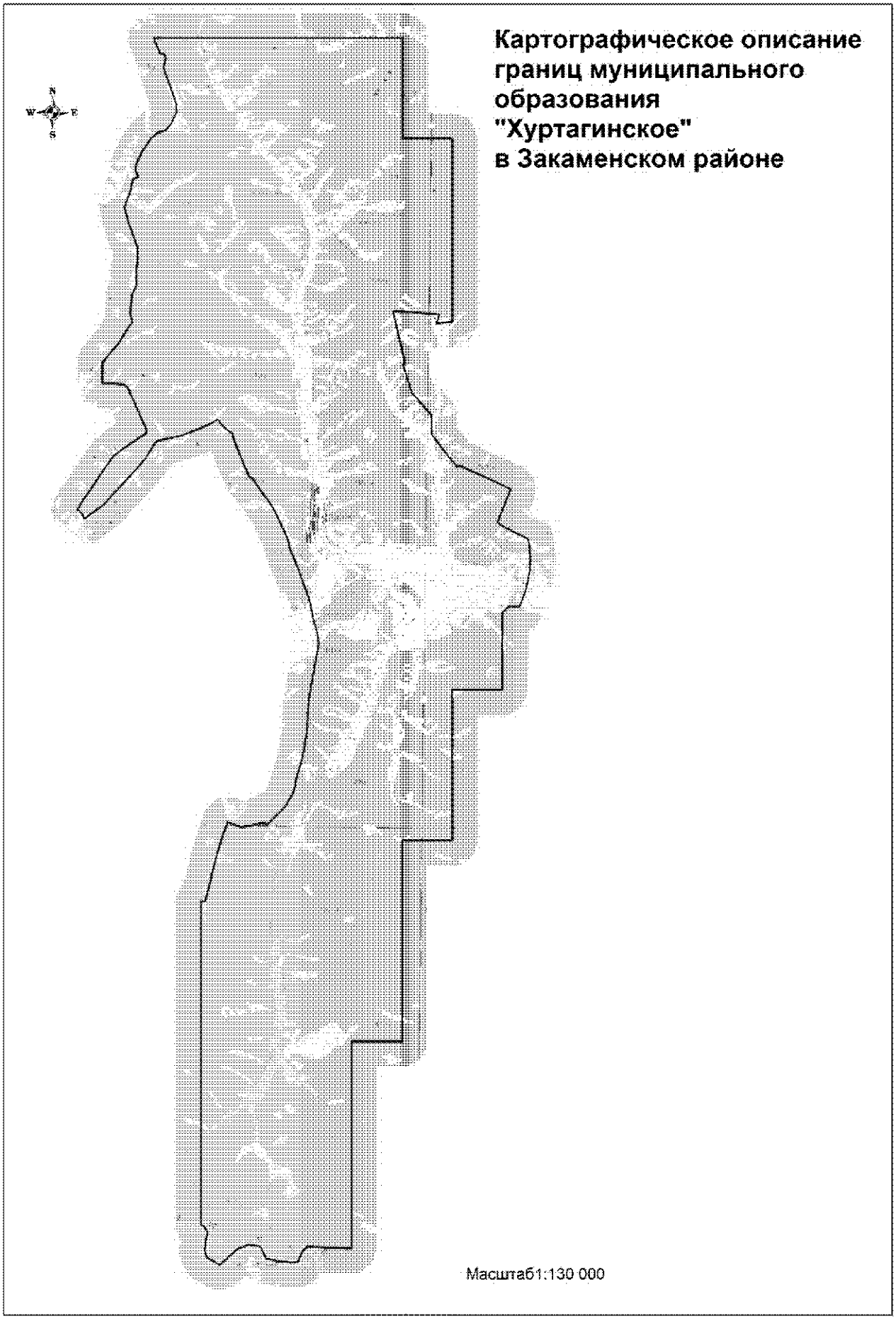
Картографическое описание границ муниципального образования "Хуртагинское" в Закаменском районе
N
W
E
S
Масштаб1:130 000

Координатное описание границ муниципального образования «Хуртагинское» в Закаменском районе

Каталог координат характерных точек МО СП «Хуртагинское»

№ п/п	X	Y
1	364269,87	2310093,76
2	351349,41	2310429,49
3	351301,07	2310552,36
4	351093,75	2310687,27
5	350733,64	2310631,49
6	350337,03	2310587,44
7	350064,64	2310705,89
8	349794,40	2311210,23
9	350440,21	2311888,12
10	350627,36	2312354,75
11	350577,34	2312811,29
12	350099,38	2313041,88
13	350000,06	2313467,04
14	349961,92	2314127,98
15	349998,56	2314328,25
16	350423,59	2314496,74
17	350613,19	2314678,37
18	350582,51	2316437,45
19	358822,58	2316233,69
20	358889,58	2318254,87
21	366909,89	2318044,71
22	366942,47	2320046,64
23	372951,56	2319864,30
24	373003,82	2321865,76
25	376087,77	2321795,60
26	376343,88	2322040,86
27	376355,11	2322159,39
28	376318,56	2322466,62
29	376615,00	2322570,76
30	376913,84	2322675,73
31	377009,78	2322699,70
32	377401,30	2322789,51
33	377784,28	2322843,10
34	377967,55	2322855,77
35	378192,60	2322878,15
36	378521,85	2322827,00
37	378786,13	2322803,81
38	379026,70	2322752,77
39	379085,75	2322679,86
40	379148,57	2322532,52
41	379281,90	2322221,44
42	379528,26	2321732,52
43	379692,10	2321517,72
44	381010,90	2322001,55
45	381300,07	2321355,07
46	381573,93	2320702,76
47	381779,88	2320234,31
48	381901,70	2319931,97
49	381836,08	2319851,78
50	382182,39	2319541,79
51	382789,81	2319056,47
52	383110,22	2318789,09
53	383852,14	2318785,76
54	384467,71	2318230,89
55	384739,03	2317964,81
56	385201,46	2317804,63
57	385600,36	2317656,44
58	385819,26	2317578,25
59	386010,48	2317625,62
60	386359,49	2317540,97
61	387073,15	2317351,33
62	387679,48	2317200,80
63	387964,96	2317122,58
64	387980,53	2317609,38
65	387958,49	2318044,54
66	387899,22	2318982,13
67	387544,93	2318856,08
68	387582,62	2319226,84
69	387631,89	2319491,24
70	394930,34	2319281,49
71	394872,20	2317326,12
72	398888,75	2317225,72
73	398771,26	2313213,89
74	398612,28	2307284,96
75	398008,38	2307551,77
76	397982,73	2307725,87
77	397816,21	2307790,03
78	397669,06	2307752,80
79	397466,55	2307701,57
80	396046,74	2308232,28

81	395665,63	2308280,65
82	395170,56	2308047,53
83	394947,27	2307867,58
84	394851,81	2307563,99
85	394609,26	2307275,23
86	394101,80	2306954,09
87	393615,32	2306737,39
88	393327,40	2306704,00
89	393081,72	2306819,20
90	392967,80	2306618,88
91	392768,51	2306553,46
92	392533,38	2306538,66
93	391843,17	2306297,43
94	391215,53	2306477,94
95	390282,32	2306847,37
96	389788,23	2306867,25
97	389267,75	2306830,19
98	388741,19	2306867,09
99	388363,53	2306679,33
100	387547,65	2306644,13
101	387290,03	2306724,42
102	386375,72	2306177,17
103	385644,36	2305590,85
104	384991,19	2305583,88
105	384794,83	2305626,13
106	384806,06	2306049,90
107	384752,06	2306518,23
108	384676,24	2306606,93
109	383337,79	2307257,25
110	382993,63	2307413,73
111	382871,47	2307414,31
112	382598,75	2307034,09
113	382128,56	2306378,52
114	381860,26	2306084,29
115	381792,78	2306038,43
116	381576,44	2305891,41
117	380794,40	2305400,38
118	379983,56	2304875,51
119	379742,62	2304747,10
120	379570,57	2304940,04
121	379434,44	2305010,26
122	379382,50	2305044,67
123	379492,66	2305161,12
124	379922,54	2305739,31
125	380753,67	2306473,96
126	381469,13	2307094,94

127	381797,30	2307353,52
128	382007,08	2307486,27
129	382545,65	2307810,27
130	382815,52	2308823,49
131	382976,92	2309245,17
132	383287,99	2309902,90
133	383484,94	2310248,48
134	383232,14	2310449,48
135	383094,29	2310600,43
136	382937,45	2310842,95
137	382602,38	2310943,40
138	381690,93	2311334,49
139	381194,57	2311579,47
140	381209,13	2311644,42
141	380660,23	2312051,76
142	380218,60	2312401,89
143	379932,54	2312592,86
144	379437,59	2312829,63
145	378985,41	2313075,91
146	378791,18	2313159,00
147	378347,24	2313275,81
148	377716,91	2313559,29
149	376976,51	2313859,06
150	376345,48	2314104,33
151	375553,33	2314280,84
152	375198,51	2314412,90
153	375027,84	2314443,06
154	374667,79	2314496,63
155	374022,94	2314422,49
156	372877,80	2314230,40
157	372199,68	2314150,44
158	371306,25	2314138,05
159	370452,58	2314041,23
160	369752,01	2313894,25
161	369458,19	2313803,60
162	369135,67	2313728,29
163	368744,15	2313662,08
164	368469,28	2313530,50
165	368161,54	2313360,37
166	367393,59	2312646,35
167	367470,10	2312521,91
168	367243,50	2311604,35
169	367458,51	2311067,70
170	366806,09	2310851,31
171	365932,19	2310612,50
172	365602,17	2310543,35

173	364929,97	2310402,50
174	364250,41	2310249,08
1	364269,87	2310093,76

.»;

134) в приложении 137:

а) абзац второй изложить в следующей редакции:

«От точки Е. до точки Д. муниципальное образование «Цаган-Моринское» граничит с землями муниципального образования «Мылинское». От точки Е. на протяжении 14 км граница направлена строго на восток и доходит до местности Нарин-Мыла. Начиная с местности Нарин-Мыла граница уходит строго на юг на расстояние 6 км, затем поворачивает на восток и проходит на расстояние 4 км до точки Д. От точки Д., проходя вблизи пункта триангуляции Сагаагшин с высотной отметкой 1775,6 м, а также пересекая р. Бортой, автодорогу местного значения Ехэ-Цакир – Цаган-Морин, приходит в точку Н. От точки Н. в западном направлении граница, пересекая местность Барун-Хобо, приходит в точку М., находящуюся вблизи высотной отметки 1717,5 м.»;

б) дополнить картографическим и координатным описанием границ муниципального образования «Цаган-Моринское» в Закаменском районе в следующей редакции:

«Картографическое описание границ муниципального образования «Цаган-Моринское» в Закаменском районе

Картографическое описание границ муниципального образования "Цаган-Моринское" в Закаменском районе

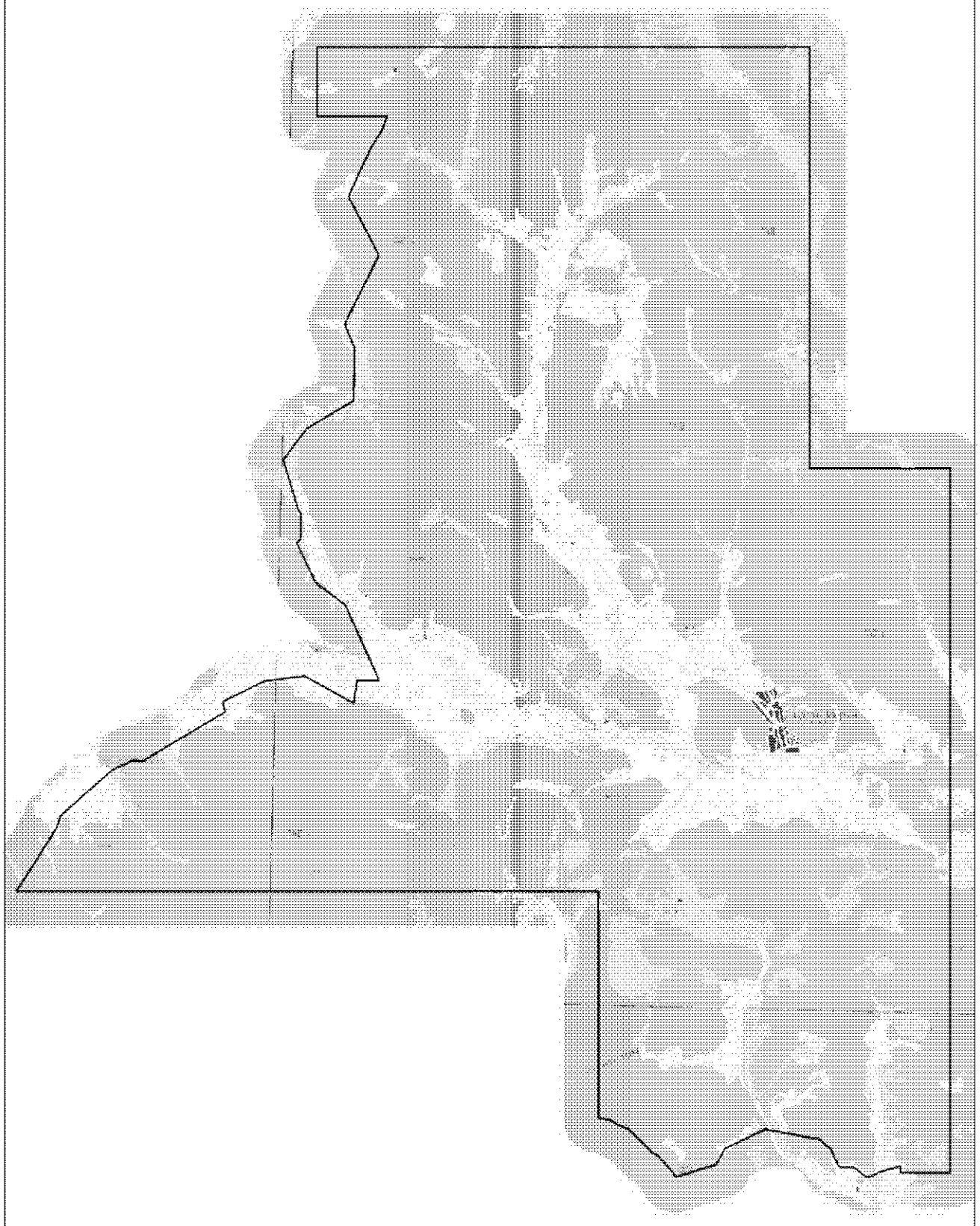

Масштаб1:100 000

Координатное описание границ муниципального образования «Цаган-Моринское» в Закаменском районе

Каталог координат характерных точек МО СП "Цаган-Моринскос"

№ п/п	X	Y
1	406850,53	2240444,38
2	407278,47	2256957,34
3	400847,97	2257132,71
4	400793,43	2257497,91
5	400680,93	2257654,36
6	400572,47	2257968,86
7	400165,05	2258419,68
8	399918,05	2258671,36
9	399815,69	2258851,05
10	399450,34	2259203,07
11	399228,84	2259372,44
12	399305,51	2259593,83
13	399621,23	2260516,16
14	400084,85	2260749,08
15	400656,68	2261880,95
16	400397,86	2263454,44
17	400320,70	2263520,47
18	400136,46	2263765,84
19	399906,20	2263847,69
20	399663,64	2263985,33
21	399630,78	2264072,59
22	399642,86	2264420,22
23	399387,11	2264763,85
24	399374,59	2264882,96
25	399529,54	2265152,22
26	399704,84	2265733,51
27	399517,49	2265756,20
28	399560,31	2267146,07
29	419533,74	2266628,11
30	419422,07	2262640,75
31	431394,66	2262320,99
32	431030,69	2248339,25
33	429049,81	2248390,61
34	429104,71	2250372,06
35	428680,83	2250225,11
36	428210,65	2249946,03
37	427738,51	2249733,55
38	426795,76	2249343,85
39	425160,39	2250247,34
40	424085,54	2249748,52
41	423183,03	2249323,80
42	422513,72	2249630,96
43	421012,05	2249632,56
44	420203,76	2248347,38
45	419754,11	2248012,69
46	419276,16	2247692,50
47	417884,19	2248146,38
48	417760,31	2248236,57
49	417033,57	2248231,51
50	416945,33	2248131,90
51	415817,05	2248696,92
52	415214,16	2249552,78
53	413091,96	2250577,36
54	413081,93	2249951,66
55	412438,41	2249863,40
56	413167,15	2248457,11
57	412995,43	2247317,21
58	412381,65	2246153,06
59	412083,47	2246223,23
60	411046,89	2244572,35
61	410616,72	2243917,66
62	410647,90	2243663,80
63	410351,58	2243080,36
64	409603,03	2242259,74
65	409010,78	2241644,19
66	408667,79	2241535,06
67	407346,53	2240755,73
1	406850,53	2240444,38

.»;

135) в приложении 138:

а) в абзаце втором слово «кВт» заменить словом «кВ»;

б) дополнить картографическим и координатным описанием границ муниципального образования «Цакирское» в Закаменском районе в следующей редакции:

«Картографическое описание границ муниципального образования «Цакирское» в Закаменском районе

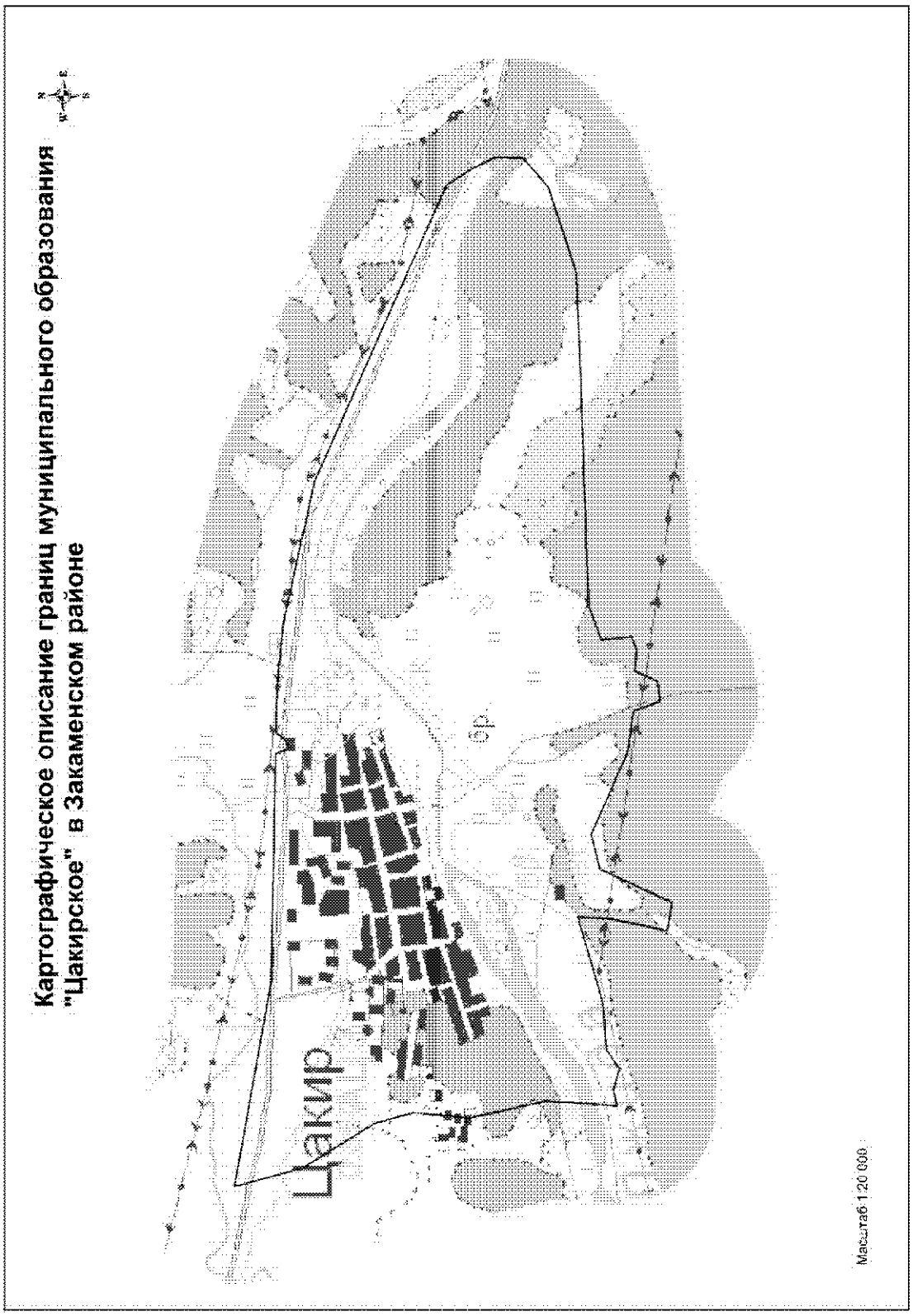

Координатное описание границ муниципального образования «Цакирское» в Закаменском районе

Каталог координат характерных точек МО СП «Цакирское»

№ п/п	X	Y
1	379210,87	2287777,37
2	378972,78	2287849,74
3	378626,75	2287825,99
4	378165,58	2287942,54
5	377877,09	2287931,94
6	377727,18	2287925,54
7	377751,63	2288020,50
8	377718,74	2288150,84
9	377803,05	2288266,46
10	377830,87	2288550,24
11	377994,95	2289062,51
12	377997,95	2289071,76
13	377792,37	2289065,47
14	377627,22	2289034,59
15	377450,35	2289004,04
16	377425,53	2289175,00
17	377870,82	2289368,76
18	377929,20	2289578,64
19	377719,22	2290089,96
20	377690,78	2290337,00
21	377529,66	2290403,68
22	377550,18	2290524,50
23	377690,35	2290583,21
24	377683,36	2290711,70
25	377713,18	2290790,67
26	377899,71	2290768,39
27	377983,62	2290973,70
28	378070,21	2292397,22
29	378113,32	2293011,31
30	378296,73	2293525,53
31	378457,02	2293698,60
32	378626,12	2293696,82
33	378772,12	2293622,81
34	378919,55	2293517,75
35	379315,10	2292570,45
36	379679,35	2291684,91
37	379846,58	2290820,73
38	379862,27	2290603,21
39	379874,88	2290426,38
40	379873,03	2290145,64
41	379819,99	2290107,73
42	379789,25	2290052,88
43	379872,24	2290020,05
44	379863,29	2288625,68
45	380053,73	2287370,87
46	379647,39	2287491,54
1	379210,87	2287777,37

.»;

136) в приложении 139:

а) в абзаце втором слово «назначения» заменить словом «значения»;

б) дополнить картографическим и координатным описанием границ муниципального образования «Шара-Азаргинское» в Закаменском районе в следующей редакции:

«Картографическое описание границ муниципального образования «Шара-Азаргинское» в Закаменском районе

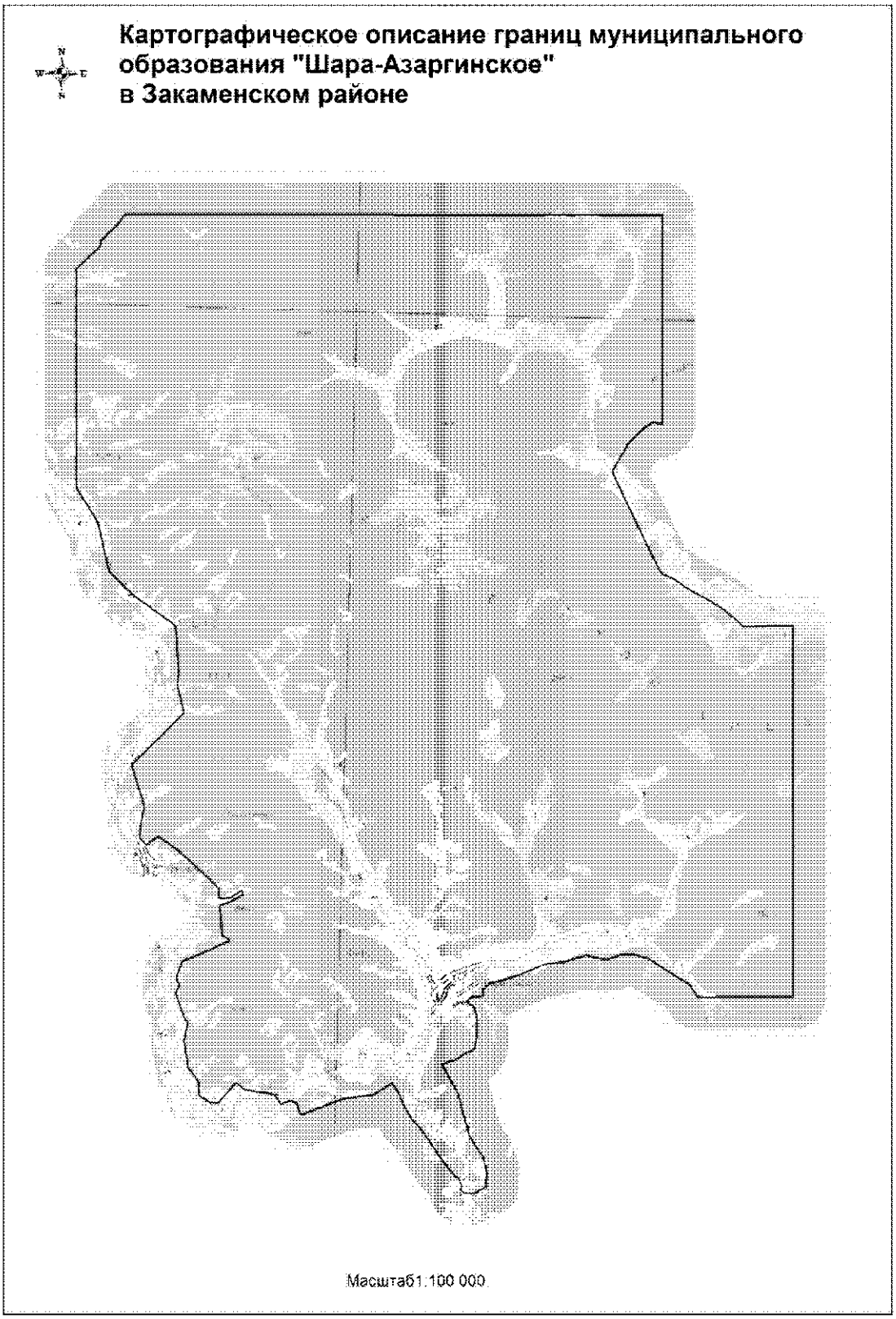

Координатное описание границ муниципального образования «Шара-Азаргинское» в Закаменском районе

Каталог координат характерных точек МО СП «Шара-Азаргинское»

№ п/п	X	Y
1	379366,73	2246627,69
2	379415,59	2246715,27
3	379917,63	2247936,93
4	380033,45	2248793,61
5	380412,46	2249363,33
6	380136,27	2249550,78
7	379765,08	2249722,65
8	379321,92	2249989,56
9	379121,07	2250207,93
10	378745,84	2250489,88
11	378187,85	2250875,56
12	377613,25	2251361,32
13	377537,81	2251491,81
14	377340,01	2251565,48
15	377169,18	2251581,33
16	377100,83	2251679,28
17	377081,04	2251951,06
18	377301,45	2252321,32
19	377473,65	2252315,75
20	377717,97	2252349,53
21	378233,51	2252217,26
22	378480,64	2252017,38
23	378837,80	2251785,90
24	379361,21	2251625,31
25	380116,85	2251402,29
26	381026,92	2250878,71
27	381199,82	2251321,79
28	381335,89	2251512,43
29	381534,65	2251871,38
30	382072,82	2251920,12
31	382541,96	2251907,69
32	382810,93	2251813,88
33	382961,30	2251574,69
34	383128,91	2251740,12
35	383150,61	2252066,23
36	383346,69	2252074,10
37	383527,51	2252245,72
38	383804,97	2253107,34
39	384173,09	2253940,45
40	384267,49	2254542,65
41	384493,75	2255196,57
42	384373,85	2255846,58
43	384543,18	2256315,05
44	384564,87	2256641,16
45	384446,67	2257108,19
46	383657,31	2258425,13
47	383304,50	2258663,17
48	383296,47	2258852,86
49	383329,74	2259605,88
50	383381,17	2261602,53
51	394774,67	2261289,14
52	394753,46	2260785,87
53	394702,35	2259776,97
54	395190,74	2259197,30
55	395513,04	2258642,90
56	395850,95	2257976,26
57	396093,87	2257635,91
58	396240,01	2257267,53
59	396370,28	2257146,83
60	397269,14	2256678,73
61	398682,80	2255952,48
62	399353,61	2255624,84
63	399813,75	2255859,49
64	400213,01	2256083,31
65	400627,70	2256464,00
66	400893,85	2256825,58
67	400847,97	2257132,71
68	407278,47	2256957,34
69	406850,53	2240444,38
70	406543,75	2240251,82
71	406031,17	2239751,80
72	405818,73	2239698,81
73	405154,72	2239019,82
74	398424,31	2239189,06
75	397833,30	2239584,21
76	397362,67	2239885,78
77	396270,33	2240161,02
78	395886,76	2240266,13
79	395195,27	2240982,41
80	394277,29	2242335,27

81	393777,22	2242398,89
82	393185,16	2242448,85
83	392838,22	2242469,31
84	392442,21	2242453,17
85	391960,80	2242576,44
86	391617,22	2242673,10
87	391120,64	2242220,65
88	389974,98	2241097,02
89	389404,31	2241290,95
90	388715,66	2241534,20
91	388125,68	2241439,75
92	387724,74	2241416,17
93	387522,85	2241621,99
94	387788,91	2241977,01
95	387439,16	2242521,68
96	386479,46	2243641,92
97	386260,58	2243875,14
98	385966,56	2243896,70
99	385939,85	2243927,72
100	385959,17	2244241,29
101	386199,38	2244586,26
102	386076,21	2244634,58
103	385991,71	2244480,24
104	385843,72	2244245,07
105	385724,88	2243919,64
106	385332,46	2243968,61
107	384781,83	2244030,14
108	384696,29	2244230,77
109	384641,48	2244240,49
110	384307,95	2243570,83
111	383966,82	2242815,63
112	383452,10	2242642,50
113	383264,38	2242752,24
114	383000,17	2242642,21
115	382222,71	2242942,09
116	382088,51	2243042,76
117	381539,01	2242930,32
118	380700,81	2243099,61
119	380300,97	2243411,51
120	379879,52	2243455,34
121	379663,42	2243792,55
122	379653,00	2244057,19
123	379747,22	2244106,98
124	380296,52	2244568,88
125	380091,11	2244849,22
126	379966,84	2245745,06
127	379675,10	2245967,84
128	379797,56	2246277,75
129	379704,88	2246453,70
130	379411,11	2246546,12
1	379366,73	2246627,69

.»;

137) приложение 140 дополнить картографическим и координатным описанием границ муниципального образования «Город Закаменск» в Закаменском районе в следующей редакции:

«Картографическое описание границ муниципального образования «Город Закаменск» в Закаменском районе

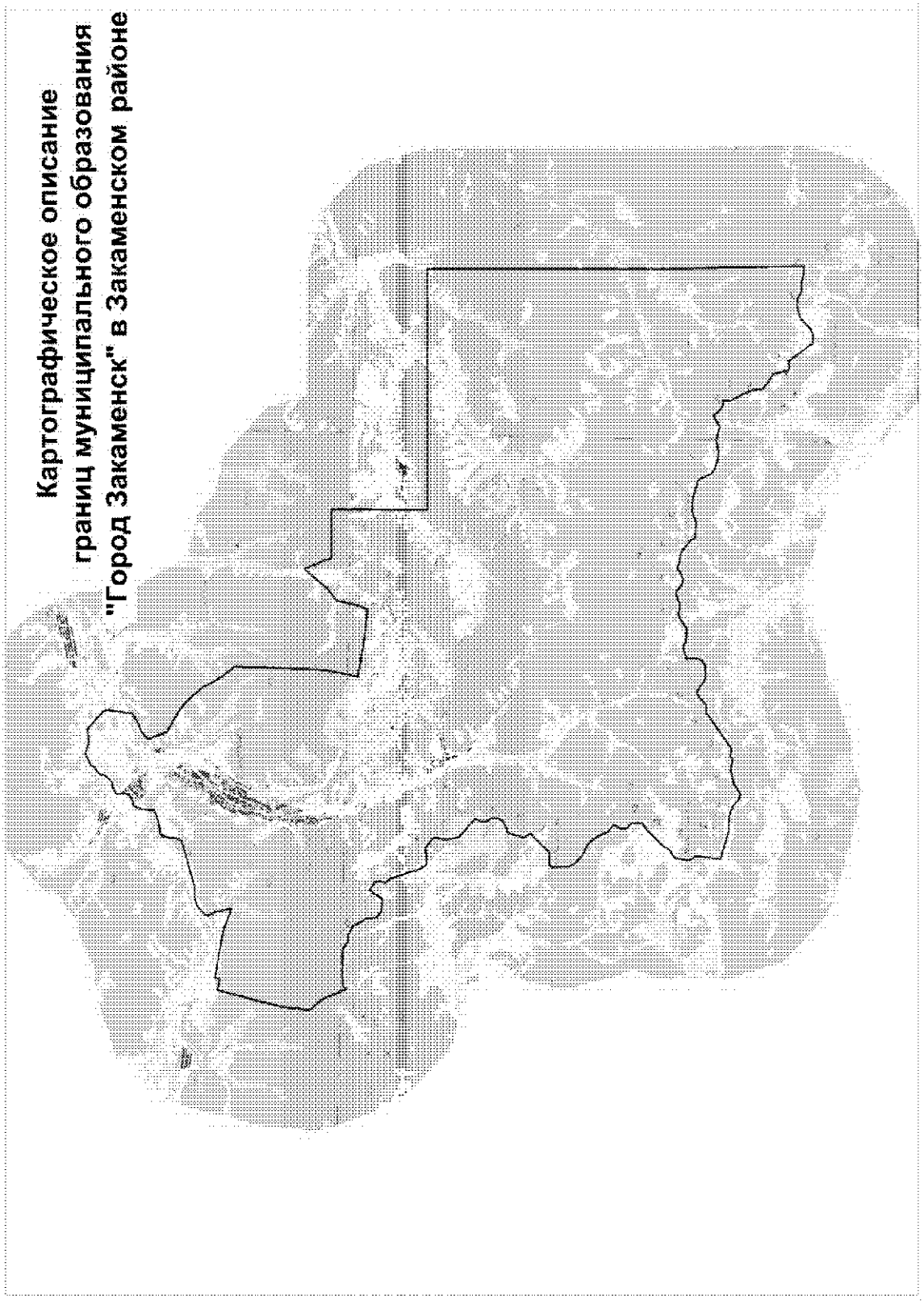

Координатное описание границ муниципального образования «Город Закаменск» в Закаменском районе

Каталог координат характерных точек МО ГП «Город Закаменск»

№ п/п	X	Y
1	364144,75	2290115,27
2	356700,11	2290313,15
3	354135,92	2290372,43
4	348491,47	2290646,31
5	348557,27	2290094,04
6	348612,81	2289874,74
7	348581,72	2289585,27
8	348737,20	2289292,85
9	348764,78	2289043,68
10	348690,84	2288708,58
11	348576,01	2288446,40
12	348192,42	2288072,16
13	348069,82	2287799,80
14	348076,03	2287427,68
15	349040,62	2286688,08
16	348998,47	2286301,90
17	349670,96	2286132,79
18	349841,36	2285827,58
19	350125,26	2285479,76
20	350447,51	2285444,78
21	350902,07	2285249,97
22	351413,44	2284971,05
23	351732,86	2284965,85
24	351717,93	2284782,49
25	351805,36	2284616,05
26	352103,35	2284325,09
27	351840,16	2283876,43
28	351958,62	2283308,54
29	351851,86	2282848,85
30	351853,00	2282630,02
31	351989,35	2282126,83
32	352140,00	2281904,98
33	352643,34	2281649,81
34	352769,29	2281234,85
35	352895,35	2280744,62
36	352876,72	2280285,70
37	352702,72	2279886,42
38	352716,61	2279218,05
39	352925,04	2279127,36
40	353172,69	2278770,99
41	353292,96	2278630,82
42	353359,26	2278169,62
43	353465,31	2277931,96
44	353290,46	2277742,69
45	353174,74	2277473,56
46	353213,64	2277268,33
47	353474,72	2276978,85
48	353459,26	2276834,15
49	353287,62	2276446,21
50	353348,44	2276036,21
51	353276,20	2275871,41
52	352973,19	2275457,59
53	353009,67	2274895,11
54	353116,40	2274673,37
55	352968,46	2274219,02
56	352547,32	2274233,76
57	352329,56	2274162,12
58	352179,35	2273937,39
59	352148,42	2273397,15
60	352480,79	2272840,32
61	352419,97	2272660,56
62	352096,06	2272289,19
63	352094,79	2271976,14
64	351980,84	2271847,49
65	351007,01	2270525,13
66	350991,67	2270342,41
67	351029,60	2270214,86
68	350936,64	2270037,00
69	350996,90	2269615,25
70	350849,46	2269028,67
71	350560,04	2268614,50
72	350668,75	2268360,48
73	350847,66	2268167,78
74	351012,91	2267720,95
75	350990,77	2267126,04
76	351329,12	2265913,27
77	352331,75	2266004,41
78	352586,13	2265851,24
79	352790,56	2265848,81
80	353230,07	2265908,78
81	353452,50	2266229,47
82	353769,88	2266438,37
83	354393,04	2267024,63
84	354633,15	2267327,45

85	355040,60	2267309,67
86	355218,77	2267100,70
87	355445,30	2267053,77
88	355808,00	2267211,33
89	356049,92	2266904,77
90	356557,15	2266669,93
91	356858,23	2266364,57
92	357067,76	2265907,54
93	357351,65	2265580,03
94	357613,40	2265434,38
95	358325,73	2265390,45
96	358424,48	2265478,09
97	358457,58	2266019,59
98	359259,79	2266768,74
99	359498,93	2266594,10
100	359957,16	2266698,81
101	360172,85	2266759,69
102	360381,74	2267218,20
103	360599,59	2267357,32
104	360834,59	2267374,81
105	361105,78	2267214,37
106	361333,63	2267218,44
107	361567,34	2267317,63
108	362186,38	2266553,12
109	362781,16	2266406,97
110	363147,17	2266495,79
111	363295,74	2266461,61
112	363604,44	2266037,68
113	363530,54	2265657,38
114	363536,18	2265333,38
115	363920,33	2265106,98
116	364235,20	2265038,46
117	364255,96	2264991,20
118	364299,17	2265003,17
119	364411,84	2264940,58
120	365001,39	2264753,07
121	365213,16	2264564,06
122	365496,03	2264604,88
123	365680,34	2264571,84
124	365761,72	2264390,23
125	365873,08	2264248,72
126	365329,06	2263875,58
127	365358,27	2263352,53
128	365572,94	2263097,27
129	366026,77	2263057,09
130	366096,20	2262942,55
131	366300,71	2262842,84
132	366509,15	2262726,32
133	366731,85	2262317,88
134	366708,95	2262060,84
135	366887,62	2261814,58
136	366915,66	2261614,71
137	366919,66	2260589,96
138	366848,89	2260197,32
139	366723,77	2260110,67
140	366815,98	2260053,06
141	367710,22	2259665,36
142	367942,12	2259473,02
143	368197,61	2259212,35
144	368458,91	2259171,59
145	368689,95	2259267,04
146	368917,87	2259244,10
147	369384,40	2259282,54
148	370150,75	2259456,94
149	372096,82	2259919,85
150	371990,06	2260362,88
151	372192,21	2260429,42
152	371912,51	2262401,00
153	371580,17	2263316,79
154	371734,30	2263293,35
155	372190,73	2263171,05
156	372559,51	2263007,30
157	372682,71	2263025,21
158	373029,70	2263409,04
159	373126,60	2263714,90
160	373142,74	2264188,52
161	373269,60	2264578,87
162	373573,78	2265566,59
163	373691,30	2265896,49
164	373697,36	2265970,72
165	373710,76	2266029,82
166	373746,74	2266070,94
167	373805,02	2266116,45
168	373852,03	2266142,84
169	373948,66	2266181,78
170	374042,18	2266200,02
171	374111,24	2266200,31
172	374171,38	2266185,92
173	374203,25	2266182,32
174	374271,35	2266202,22
175	374339,03	2266229,24
176	374431,93	2266242,74
177	374482,50	2266257,66
178	374538,58	2266267,25
179	374578,62	2266284,40
180	374614,81	2266310,64

181	374639,30	2266350,26
182	374642,07	2266443,06
183	374650,28	2266484,48
184	374645,95	2266552,13
185	374657,32	2266611,20
186	374722,71	2266799,34
187	374738,68	2266916,02
188	374761,73	2266987,10
189	374778,85	2267069,27
190	374865,51	2267238,24
191	374883,47	2267254,99
192	374913,19	2267323,67
193	374930,64	2267337,84
194	375048,64	2267349,66
195	375152,96	2267346,38
196	375224,05	2267346,02
197	375275,42	2267352,16
198	375299,67	2267349,62
199	375361,18	2267357,25
200	375395,76	2267353,67
201	375514,31	2267385,30
202	375536,23	2267379,35
203	375578,86	2267406,01
204	375654,22	2267439,58
205	375740,83	2267468,22
206	375768,30	2267488,24
207	375796,88	2267526,55
208	375798,62	2267547,57
209	375789,98	2267584,01
210	375787,39	2267623,93
211	375795,76	2267655,19
212	375832,69	2267700,73
213	375848,62	2267772,74
214	375929,33	2267894,93
215	375968,98	2267928,13
216	375988,46	2267940,11
217	376054,09	2267978,92
218	376141,77	2268003,85
219	376193,18	2268007,28
220	376233,89	2268001,76
221	376286,56	2267987,44
222	376409,55	2267956,16
223	376453,26	2267954,23
224	376497,76	2267967,54
225	376529,91	2267991,86
226	376634,82	2268187,99
227	376657,42	2268206,09
228	376663,92	2268224,97
229	376657,24	2268363,01
230	376680,32	2268408,02
231	376729,34	2268485,23
232	376896,19	2268657,86
233	377016,70	2268730,30
234	377172,63	2268740,96
235	377225,75	2268767,44
236	377264,50	2268803,87
237	377308,40	2268860,68
238	377403,24	2269026,90
239	377587,95	2269137,77
240	377841,26	2269588,10
241	377691,62	2270086,46
242	377778,76	2270620,71
243	377640,77	2270758,66
244	377287,85	2271207,22
245	377129,59	2271374,21
246	376954,31	2271430,80
247	376555,68	2271378,11
248	375940,97	2271331,61
249	375710,21	2271005,61
250	375530,39	2270570,25
251	375250,49	2270263,86
252	374462,58	2270578,20
253	374109,05	2271257,58
254	373781,61	2271770,23
255	373017,50	2272499,98
256	372418,81	2272816,78
257	371705,80	2273380,80
258	369404,05	2273363,55
259	368258,36	2273351,36
260	367511,68	2273261,46
261	367158,79	2273187,46
262	366591,23	2273098,93
263	366368,51	2274684,71
264	366277,48	2275901,89
265	366677,40	2276068,49
266	367368,24	2276192,83
267	367571,56	2276226,30
268	367932,57	2276708,73
269	368289,05	2276976,77
270	368939,11	2277517,98
271	367823,31	2277999,61
272	367885,79	2280009,21
273	363870,80	2280091,69
274	364052,71	2286117,49
1	364144,75	2290115,27

.»;

138) в приложении 141:

а) в абзаце первом слово «Кулантай» заменить словом «Кулантак», слово «Кундулун» заменить словом «Хундэлэн»;

б) в абзаце втором слово «Кубанского» заменить словом «Кабанского»;

в) в абзаце четвертом слово «Горма» заменить словом «Торма», слово «Куланчак» заменить словом «Кулантак»;

г) дополнить картографическим и координатным описанием границ муниципального образования «Гильбиринское» в Иволгинском районе в следующей редакции:

«Картографическое описание границ муниципального образования «Гильбиринское» в Иволгинском районе

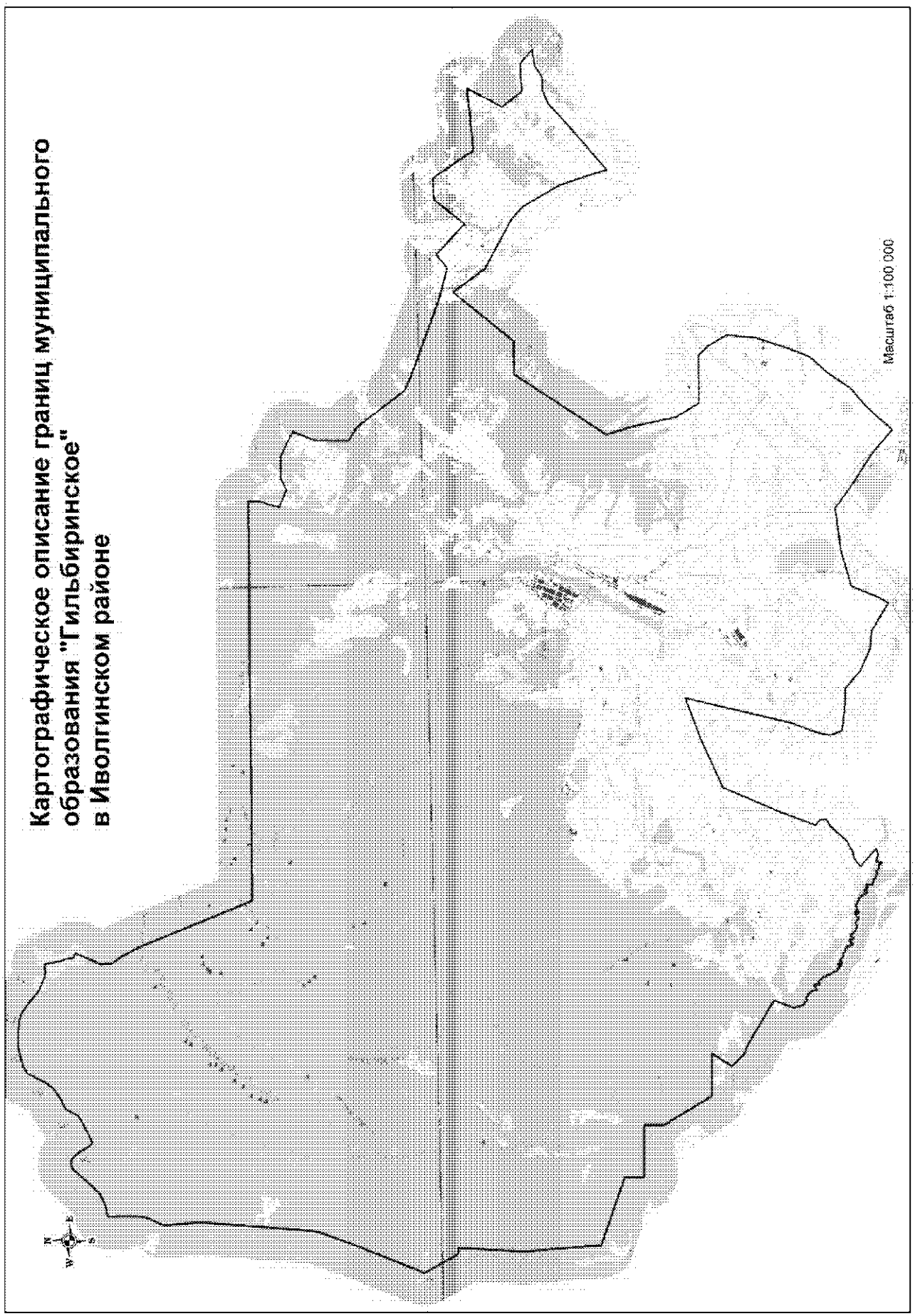
Картографическое описание границ муниципального образования "Гильбиринское" в Иволгинском районе
Масштаб 1:100 000

Координатное описание границ муниципального образования «Гильбиринское» в Иволгинском районе

Каталог координат характерных точек МО СП «Гильбиринское»

№ п/п	X	Y
1	527530,05	3305406,10
2	527464,60	3305425,40
3	527282,67	3305445,05
4	527112,84	3305475,17
5	526888,12	3305548,97
6	526796,97	3305565,22
7	526700,01	3305578,93
8	526629,92	3305599,37
9	526621,72	3305673,84
10	526578,61	3305721,15
11	526218,91	3305557,79
12	525803,88	3305377,92
13	525478,83	3305396,52
14	525197,71	3305589,72
15	524580,46	3305904,07
16	522595,63	3306678,00
17	521162,28	3307252,22
18	521123,44	3319450,04
19	520837,96	3319431,56
20	520653,36	3319413,79
21	520504,07	3319322,34
22	520164,98	3319267,02
23	519941,65	3319773,31
24	520122,47	3320156,85
25	520105,01	3320791,55
26	519730,38	3321539,71
27	519023,22	3321258,79
28	518015,86	3321253,00
29	517756,06	3321664,14
30	516310,14	3322735,79
31	516127,25	3323097,23
32	515195,30	3325539,15
33	514942,32	3326476,14
34	515273,08	3326884,03
35	514392,72	3327813,58
36	515313,36	3328563,13
37	515346,46	3329215,47
38	514090,14	3330052,74
39	514258,10	3331942,98
40	513199,65	3331360,81
41	512583,54	3331826,17
42	512622,34	3332673,30
43	512257,27	3333102,68
44	512174,15	3332595,79
45	512115,84	3332504,79
46	512021,38	3332373,76
47	511985,97	3332294,85
48	511953,10	3332177,40
49	511941,12	3332082,69
50	511951,72	3331975,55
51	511961,64	3331914,61
52	511940,06	3331813,09
53	511859,81	3331619,22
54	511778,88	3331455,39
55	511718,55	3331375,53
56	511590,92	3331234,33
57	510824,14	3330354,15
58	510025,53	3329391,46
59	510395,60	3329300,97
60	511460,44	3328955,44
61	512619,52	3328303,25
62	512947,99	3327939,31
63	513452,65	3327037,90
64	513797,72	3326429,02
65	514773,53	3325731,02
66	512929,37	3324195,82
67	512943,51	3323196,11
68	510151,86	3321317,93
69	509288,49	3321571,51
70	508017,30	3321821,33
71	507302,34	3322250,81
72	507303,28	3323706,69
73	506991,11	3323992,94
74	506434,32	3324311,11
75	505553,11	3324215,46
76	504574,01	3323879,71
77	503919,52	3323610,03
78	503380,75	3323113,09
79	502688,02	3322642,24
80	502193,58	3322052,90
81	501427,58	3321353,92

82	502054,89	3320621,53
83	502778,43	3319545,81
84	503200,81	3318987,77
85	503046,96	3317700,40
86	502741,43	3316592,29
87	501874,12	3316225,64
88	501624,37	3316059,50
89	502135,81	3315234,86
90	502200,11	3314669,20
91	502508,92	3313999,81
92	502963,09	3313487,16
93	503006,95	3312782,42
94	503087,70	3312180,18
95	503457,79	3312049,22
96	503931,32	3312169,12
97	504654,45	3312451,35
98	507856,49	3313247,07
99	507399,45	3311979,91
100	506982,77	3311046,07
101	506748,58	3310504,57
102	505025,71	3309735,20
103	503939,53	3309315,10
104	503810,48	3309467,85
105	503601,39	3309490,24
106	503488,54	3309275,43
107	502994,28	3308828,11
108	502804,62	3308473,16
109	502770,16	3308287,27
110	502583,76	3308029,70
111	502103,22	3308579,13
112	502036,38	3308388,15
113	502108,74	3308188,01
114	502047,67	3308179,72
115	502023,79	3308164,55
116	501929,07	3308176,19
117	501920,14	3308151,97
118	501969,05	3308102,59
119	502011,83	3308092,08
120	502025,46	3308045,92
121	502013,09	3308003,11
122	502042,06	3307920,08
123	502088,88	3307887,37
124	502091,18	3307855,89
125	502071,29	3307820,38
126	502092,77	3307742,81
127	502132,10	3307715,55
128	502138,62	3307647,04
129	502194,27	3307645,98
130	502188,13	3307555,05
131	502237,56	3307468,60
132	502274,63	3307469,12
133	502317,03	3307486,41
134	502352,52	3307468,37
135	502398,86	3307469,03
136	502412,07	3307452,53
137	502373,92	3307396,36
138	502387,22	3307374,30
139	502477,09	3307312,54
140	502477,56	3307279,18
141	502447,93	3307276,90
142	502404,95	3307300,40
143	502390,65	3307263,11
144	502415,65	3307198,57
145	502500,98	3307196,07
146	502645,96	3307038,67
147	502693,85	3306929,96
148	502727,74	3306893,36
149	502744,95	3306856,52
150	502730,93	3306798,84
151	502696,10	3306770,54
152	502709,64	3306731,79
153	502745,24	3306704,50
154	502734,41	3306683,94
155	502673,29	3306679,37
156	502664,44	3306649,58
157	502661,24	3306614,31
158	502694,88	3306594,39
159	502744,30	3306639,58
160	502785,16	3306634,60
161	502736,06	3306567,16
162	502733,05	3306517,07
163	502663,34	3306466,01
164	502667,51	3306432,70
165	502756,10	3306330,12
166	502756,78	3306281,94
167	502718,40	3306242,45
168	502709,76	3306197,83
169	502776,53	3306065,29
170	502832,84	3306016,02
171	502844,64	3305967,98
172	502909,76	3305952,21
173	502924,98	3305924,62

174	502814,68	3305858,17
175	502813,22	3305830,34
176	502885,76	3305812,82
177	502949,14	3305789,61
178	502957,05	3305754,49
179	502890,36	3305749,85
180	502900,37	3305698,08
181	502854,37	3305673,33
182	502862,10	3305651,19
183	502921,78	3305626,08
184	503064,93	3305598,43
185	503015,54	3305551,38
186	503091,81	3305533,92
187	503089,09	3305463,43
188	503111,96	3305419,25
189	503171,72	3305388,58
190	503137,48	3305319,49
191	503151,00	3305280,75
192	503203,38	3305248,12
193	503254,65	3305161,70
194	503182,94	3305119,89
195	503190,80	3305088,49
196	503274,14	3305095,23
197	503317,04	3305077,29
198	503308,21	3305045,65
199	503211,84	3305042,44
200	503212,21	3305016,49
201	503266,41	3304985,73
202	503268,84	3304944,98
203	503339,42	3304936,71
204	503319,79	3304882,65
205	503320,21	3304853,00
206	503357,45	3304840,55
207	503403,62	3304854,18
208	503476,49	3304814,42
209	503572,07	3304741,61
210	503651,94	3304731,61
211	503680,39	3304685,66
212	503715,80	3304673,18
213	503773,13	3304683,26
214	503848,67	3304586,07
215	503906,61	3304553,51
216	503907,00	3304525,71
217	503857,79	3304465,68
218	503880,43	3304438,19
219	503987,55	3304467,51

220	504032,33	3304447,75
221	504043,99	3304408,99
222	503985,78	3304330,29
223	503971,56	3304287,45
224	503997,76	3304269,27
225	504135,14	3304256,38
226	504173,04	3304199,44
227	504221,49	3304181,59
228	504224,42	3304105,61
229	504263,54	3304093,19
230	504297,26	3304067,71
231	504292,33	3304023,13
232	504265,05	3303985,67
233	504274,71	3303958,00
234	504344,00	3303908,91
235	504389,69	3303824,28
236	504445,53	3303810,24
237	504678,10	3303752,34
238	505285,47	3303984,12
239	506109,18	3302613,44
240	506233,71	3302342,12
241	506586,05	3301987,48
242	507196,48	3302387,82
243	507214,80	3301088,15
244	508681,91	3300229,83
245	509281,80	3300235,04
246	509306,72	3298635,47
247	509906,57	3298643,21
248	510645,49	3296589,71
249	513016,95	3296426,96
250	515027,04	3296566,84
251	515029,44	3296366,89
252	516067,97	3295821,14
253	518245,97	3296719,92
254	519356,82	3297137,68
255	522889,47	3297458,27
256	524019,08	3297379,22
257	524474,59	3297617,44
258	524747,42	3297663,02
259	525192,24	3297673,95
260	525706,85	3297667,34
261	525784,94	3298043,89
262	525946,98	3298384,56
263	526395,17	3298812,71
264	526743,03	3299123,56
265	526819,98	3299254,44

266	526789,81	3299420,88
267	526690,66	3299549,26
268	526223,02	3299839,29
269	526147,49	3299935,56
270	526458,20	3300579,62
271	526557,72	3300752,53
272	526930,21	3300961,76
273	526998,41	3301055,42
274	527101,46	3301307,19
275	527337,97	3301625,72
276	527650,01	3301848,00
277	528091,88	3302067,49
278	528223,37	3302273,30
279	528368,23	3302845,47
280	528360,02	3303424,75
281	528328,73	3303669,97
282	528279,49	3303873,22
283	528047,63	3304208,30
284	527708,38	3304597,47
285	527540,73	3304979,82
286	527510,44	3305155,53
1	527530,05	3305406,10

.»;

139) в приложении 142:

а) описание границ муниципального образования «Гурульбинское» изложить в следующей редакции:

«Описание границ муниципального образования «Гурульбинское»

Граница муниципального образования «Гурульбинское» состоит из двух контуров.

Восточная граница первого контура проходит в районе урочища Тулунжа по границе г. Улан-Удэ и Иволгинского района, в районе Сотниковской птицефабрики, по границе земель Бурятской государственной сельскохозяйственной академии (далее – БГСХА) и сельскохозяйственного производственного кооператива (далее – СПК) «Пригородное» (далее – СПК), далее по восточной границе земель войсковой части и от данной границы в северном направлении по водоразделу р. Большая речка и р. Сотниково, по границе лесопарковой зоны, по западной границе кварталов № 110, 96, 81, 68, 54, 41, 30 и северной стороне кварталов № 29, 28 Гурульбинского лесничества ФГУ Иволгинского лесхоза выходит на северную границу.

Северная граница проходит по границе Кабанского и Иволгинского районов.

Западная граница проходит вдоль р. Красноярка по границе Иволгинского и Гурульбинского лесничеств по западной границе кварталов № 46, 59, 72, 86, 100, 114, 126, 135, 142, 147, 148, 153, 157, 160 Гурульбинского лесничества, далее в восточном направлении по юго-восточной границе кварталов № 160, 159, 156 ФГУ Иволгинского лесхоза, в урочище Балгушка проходит по границе земель СПК «Краснояровo» и БГСХА в урочище Мухинские болота по границе земель СПК «Пригородное» и БГСХА.

Южная граница проходит в районе Мухинских болот по границе земель СПК «Пригородное» и Бурятской госконюшни, в районе Мухино по границе земель БГСХА и сельскохозяйственного техникума «Иволгинский». В районе села Хойто-Бэе, поселков Сокол и Аэропорт граница проходит по границе муниципального образования «Город Улан-Удэ».

Граница второго контура проходит от устья р. Иволга до села Поселье по р. Селенга далее по протоке Степной до поселка Степной. В районе поселков Степной, Солдатский, Исток граница проходит по границе муниципального образования «Город Улан-Удэ», далее граница уходит на юг до устья р. Иволга.»;

б) дополнить картографическим и координатным описанием границ муниципального образования «Гурульбинское» в Иволгинском районе в следующей редакции:

«Картографическое описание границ муниципального образования «Гурульбинское» в Иволгинском районе

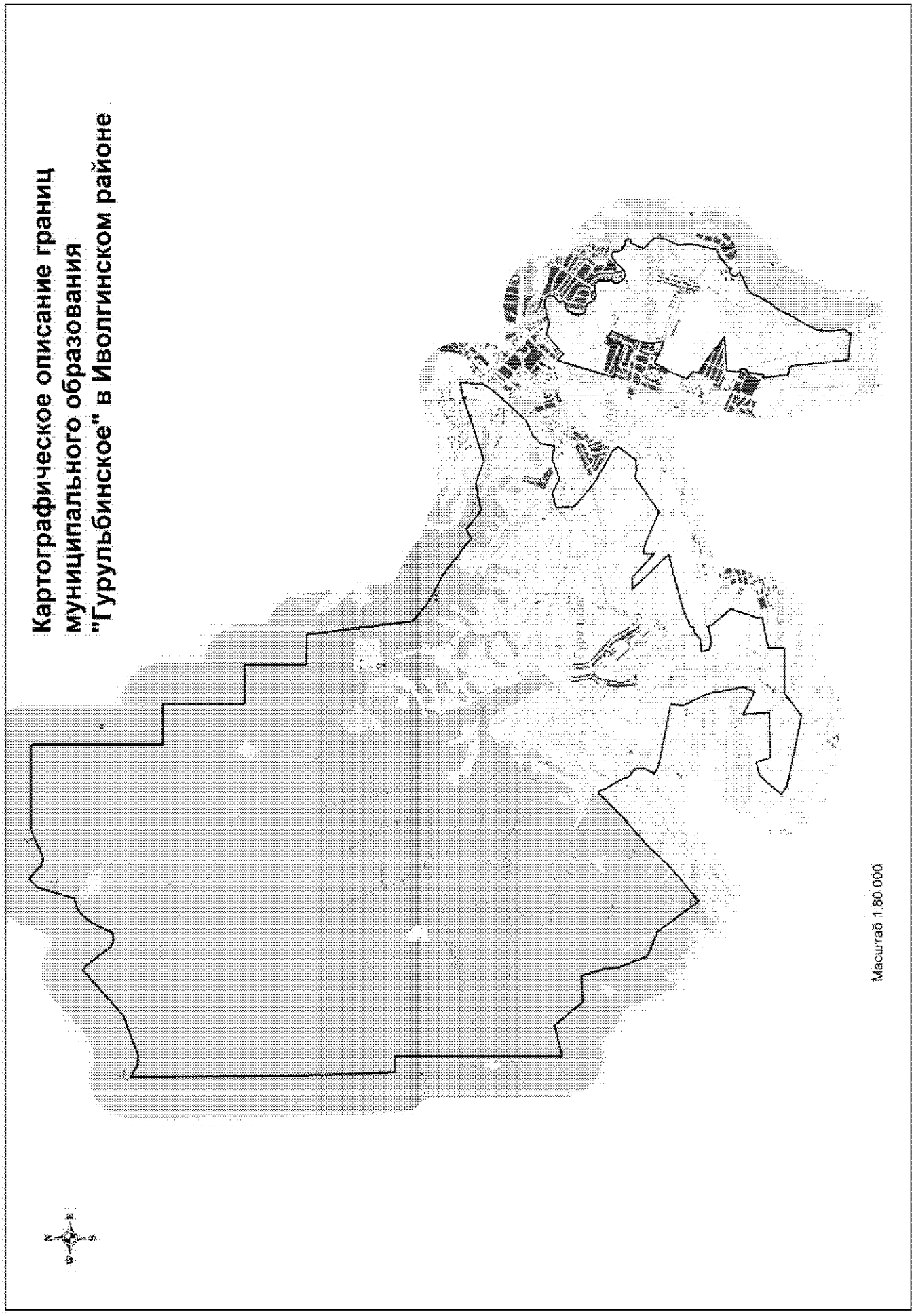
Картографическое описание границ
муниципального образования
"Гурульбинское" в Иволгинском районе
Масштаб 1:80 000

Координатное описание границ муниципального образования «Гурульбинское» в Иволгинском районе

Каталог координат характерных точек МО СП «Гурульбинское»

№ п/п	X	Y
1	537360,37	3351456,47
2	537035,84	3351430,52
3	536883,63	3351429,54
4	536862,41	3351441,70
5	536828,29	3351431,74
6	536761,47	3351390,07
7	536714,38	3351361,34
8	536663,58	3351325,95
9	536396,23	3351104,90
10	535777,28	3350516,04
11	535589,66	3350116,00
12	535420,54	3349941,65
13	535276,69	3349915,67
14	535176,75	3349897,56
15	535077,30	3349879,79
16	535094,24	3349801,57
17	535116,34	3349698,98
18	535132,44	3349627,18
19	535147,43	3349558,35
20	534994,29	3349154,00
21	534960,50	3349100,49
22	535146,79	3348726,42
23	535067,77	3348383,65
24	534918,01	3348381,27
25	534633,71	3348379,27
26	534584,43	3348420,78
27	534133,54	3348943,58
28	533806,16	3349482,72
29	533662,93	3349727,99
30	533513,12	3349830,89
31	533100,76	3349504,22
32	533079,51	3349253,61
33	533135,23	3349084,81
34	532985,83	3348868,72
35	532839,71	3348657,83
36	532701,29	3348457,10
37	532545,31	3348233,38
38	532874,09	3347505,55
39	532927,79	3347350,46
40	532950,12	3347221,25
41	532673,94	3347218,15
42	532847,74	3347034,32
43	533004,43	3346867,82
44	533225,57	3346648,29
45	533238,09	3346338,67
46	532822,25	3346731,56
47	532490,60	3347045,85
48	532328,85	3347198,87
49	532316,42	3347160,97
50	532107,07	3346265,25
51	532052,27	3346049,10
52	532012,91	3345902,97
53	531905,47	3345626,90
54	531820,51	3345405,28
55	531757,28	3345417,59
56	531721,88	3345268,20
57	531589,61	3345109,51
58	531567,51	3344817,91
59	531385,70	3344841,60
60	531320,82	3345003,16
61	531337,51	3345164,86
62	531388,37	3345413,01
63	531283,54	3345462,91
64	530832,47	3345836,26
65	530379,29	3345683,69
66	530211,89	3345612,32
67	530073,09	3345611,85
68	529928,63	3344867,90
69	529531,52	3344869,67
70	529555,78	3343770,19
71	529140,36	3343202,78
72	529516,73	3341494,13
73	529660,25	3341289,32
74	530189,79	3341746,90
75	530273,28	3342084,07
76	529919,29	3342185,29
77	529926,02	3343292,04

78	530569,59	3343251,06
79	530273,12	3343797,99
80	530545,59	3343923,34
81	531432,61	3343772,26
82	532042,25	3343489,69
83	532330,64	3343537,78
84	532646,14	3342066,03
85	532757,06	3341835,70
86	532780,06	3341860,86
87	532858,01	3341888,41
88	532907,90	3341922,71
89	532957,64	3341968,70
90	533010,75	3341982,61
91	533145,46	3341978,75
92	533241,21	3341953,95
93	533336,43	3341822,13
94	533366,48	3341790,23
95	533454,63	3341742,67
96	533544,67	3341714,16
97	533640,74	3341670,17
98	533963,24	3341484,90
99	534073,05	3341456,20
100	534125,22	3341395,45
101	533525,71	3340783,41
102	533001,16	3340149,63
103	532337,78	3339490,70
104	531710,82	3338716,29
105	532737,98	3337978,41
106	532982,31	3337388,86
107	533728,60	3337109,48
108	534040,02	3337090,69
109	534603,83	3336924,72
110	534572,20	3336297,93
111	535279,25	3335728,02
112	535103,27	3334980,17
113	539195,79	3335038,25
114	539201,46	3334638,37
115	540727,17	3334603,20
116	545655,75	3334613,66
117	545475,45	3334907,73
118	545458,32	3335134,60
119	545801,45	3336103,53
120	546097,66	3336459,99
121	546777,25	3337234,41
122	546710,86	3337340,07
123	546106,50	3337794,97
124	546082,99	3337817,82
125	546020,65	3337965,24
126	546045,90	3338146,36
127	546542,86	3338399,07
128	546767,43	3338578,39
129	546899,37	3338751,76
130	546965,52	3338989,07
131	547855,92	3339279,82
132	548052,49	3339472,64
133	548009,60	3339555,46
134	547764,87	3339816,17
135	547707,43	3339945,13
136	547742,59	3340080,03
137	547998,56	3340658,40
138	547958,26	3342764,91
139	544759,29	3342719,47
140	544738,50	3343719,05
141	542745,74	3343690,74
142	542727,73	3344640,37
143	541228,21	3344620,07
144	541197,22	3345360,66
145	538606,30	3345647,12
146	538240,77	3346068,72
147	537828,54	3346797,76
148	537137,95	3347653,63
149	537266,75	3347867,83
150	536893,18	3348337,17
151	537015,45	3348975,41
152	536807,25	3349537,98
153	537087,59	3350457,50
154	537309,74	3351124,25
1	537360,37	3351456,47

.»;

140) в приложении 143:

а) в абзаце третьем слово «северной» заменить словом «южной»;

б) в абзаце четвертом слово «Кундулун» заменить словом «Хундэлэн», слово «Куланжа» заменить словом «Кулантак»;

в) дополнить картографическим и координатным описанием границ муниципального образования «Иволгинское» в Иволгинском районе в следующей редакции:

«Картографическое описание границ муниципального образования «Иволгинское» в Иволгинском районе

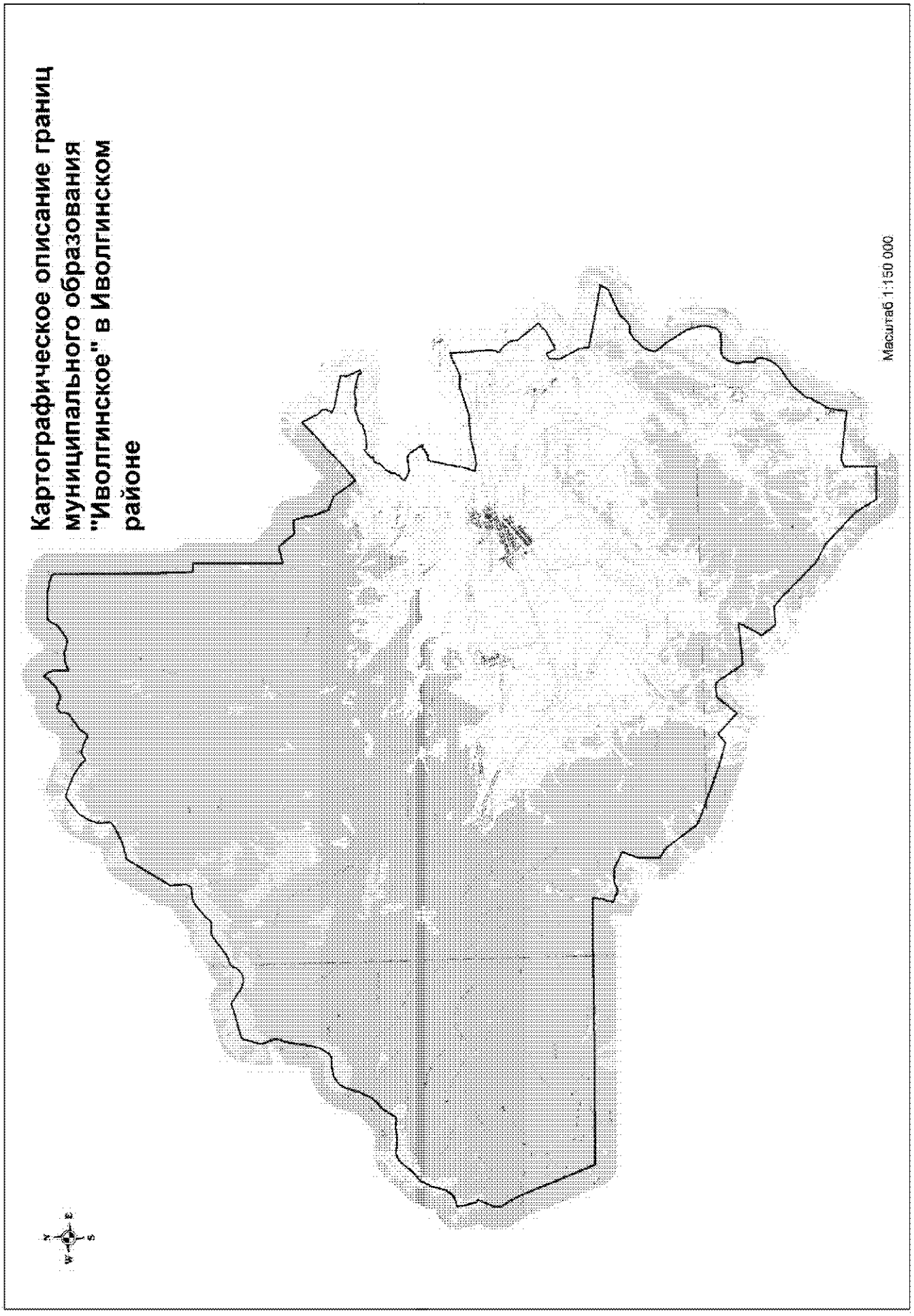
Картографическое описание границ муниципального образования "Иволгинское" в Иволгинском районе
Масштаб 1:150 000

Координатное описание границ муниципального образования «Иволгинское» в Иволгинском районе

Каталог координат характерных точек МО СП «Иволгинское»

№ п/п	X	Y
1	527530,05	3305406,10
2	527636,08	3305773,78
3	527776,72	3305989,00
4	528029,25	3306159,43
5	528384,57	3306271,08
6	528716,91	3306368,49
7	529158,85	3306583,34
8	529291,33	3306719,63
9	529523,54	3307014,94
10	529816,91	3307246,22
11	530123,58	3307519,41
12	530223,51	3307664,51
13	530303,37	3307915,95
14	530251,04	3308337,00
15	530259,50	3308721,83
16	530305,22	3309093,28
17	530275,61	3309547,10
18	530822,54	3309874,69
19	531009,72	3310076,65
20	531137,18	3310240,68
21	531402,87	3310462,29
22	531904,63	3310705,80
23	532573,77	3310914,60
24	532835,95	3311057,38
25	533045,18	3311338,45
26	533130,93	3311501,89
27	533192,62	3312054,34
28	533207,20	3312332,65
29	533297,92	3312472,99
30	533563,95	3312671,44
31	533766,52	3312767,02
32	534311,65	3312895,26
33	535273,45	3313057,22
34	535637,84	3313182,91
35	535823,20	3313185,53
36	536056,17	3313100,78
37	536307,79	3313007,01
38	536465,61	3312990,71
39	537024,11	3313156,23
40	537199,62	3313200,44
41	537314,29	3313285,49
42	537450,58	3313806,55
43	537586,67	3314341,51
44	537741,70	3314848,93
45	537296,30	3315533,24
46	537186,09	3315786,61
47	537187,77	3315995,21
48	537245,13	3316199,96
49	537340,53	3316335,74
50	537464,07	3316448,73
51	537680,56	3316544,50
52	537763,13	3316605,94
53	537905,63	3317015,84
54	538223,30	3317493,12
55	538542,23	3317882,36
56	538618,98	3318027,13
57	538622,78	3318411,89
58	538610,76	3318606,40
59	538871,61	3318841,85
60	539300,04	3319353,15
61	539453,66	3319633,43
62	539481,36	3319967,55
63	539488,00	3320153,04
64	539588,31	3320270,34
65	539749,51	3320342,15
66	540459,25	3320301,24
67	542444,08	3321534,53
68	542553,48	3321990,31
69	542619,37	3322246,18
70	542880,05	3322819,98
71	543129,20	3323226,77
72	543741,61	3323184,48
73	544266,75	3323414,42
74	544602,01	3323632,39
75	545157,04	3324367,97
76	545169,09	3324497,92
77	545105,42	3324738,03
78	544822,54	3325401,45
79	544420,74	3325951,94
80	544256,31	3326107,20
81	544415,02	3326355,10
82	544416,96	3326545,17
83	544333,64	3326863,80
84	544219,73	3327052,22

85	544139,37	3327162,31
86	544179,81	3327250,95
87	544500,58	3327510,43
88	544977,54	3328193,91
89	545106,31	3328265,26
90	545370,18	3328287,55
91	545479,69	3328409,61
92	545551,79	3328554,32
93	545408,43	3328858,20
94	545387,39	3329034,03
95	545481,42	3329267,11
96	545607,81	3329505,28
97	545868,07	3329782,44
98	546106,53	3329961,96
99	545918,80	3330126,15
100	545709,35	3330188,07
101	545402,91	3330225,43
102	545176,18	3330199,03
103	544985,99	3330210,24
104	545132,85	3330638,73
105	545155,79	3330982,05
106	545038,32	3331420,70
107	545021,91	3331596,60
108	545152,69	3331853,36
109	545471,40	3332256,51
110	545848,22	3332484,34
111	545920,53	3332615,14
112	545879,71	3333856,72
113	545799,57	3334277,36
114	545655,75	3334613,66
115	540727,17	3334603,20
116	539201,46	3334638,37
117	539195,79	3335038,25
118	535103,27	3334980,17
119	535279,25	3335728,02
120	534572,20	3336297,93
121	534603,83	3336924,72
122	534040,02	3337090,69
123	533728,60	3337109,48
124	532982,31	3337388,86
125	532737,98	3337978,41
126	531710,82	3338716,29
127	532337,78	3339490,70
128	533001,16	3340149,63
129	533525,71	3340783,41
130	534125,22	3341395,45
131	534073,05	3341456,20
132	533963,24	3341484,90

133	533640,74	3341670,17
134	533544,67	3341714,16
135	533454,63	3341742,67
136	533366,48	3341790,23
137	533336,43	3341822,13
138	533241,21	3341953,95
139	533145,46	3341978,75
140	533010,75	3341982,61
141	532957,64	3341968,70
142	532907,90	3341922,71
143	532858,01	3341888,41
144	532780,06	3341860,86
145	532757,06	3341835,70
146	532646,14	3342066,03
147	532330,64	3343537,78
148	532042,25	3343489,69
149	531432,61	3343772,26
150	531388,86	3343628,82
151	531516,99	3343550,89
152	531615,33	3343232,47
153	531711,05	3342741,84
154	531632,96	3342349,63
155	531694,94	3341954,55
156	531516,58	3341381,81
157	531356,19	3341262,41
158	531219,55	3340729,78
159	531201,09	3340168,53
160	531275,56	3340074,46
161	531003,65	3339751,08
162	530882,30	3339782,05
163	530856,96	3339553,05
164	530765,34	3339519,99
165	530737,34	3339478,31
166	530619,92	3339473,47
167	530550,52	3339440,73
168	530422,56	3339283,31
169	530334,87	3339196,32
170	530240,39	3339141,00
171	530202,69	3339111,89
172	530136,33	3339088,72
173	530092,56	3339040,47
174	530041,90	3339030,22
175	529933,76	3339041,39
176	529836,16	3338982,84
177	529811,38	3338938,03
178	529719,67	3338911,33
179	529666,19	3338875,64
180	529616,74	3338779,67

181	529576,10	3338734,63
182	529515,73	3338736,95
183	529462,52	3338682,22
184	529358,48	3338852,22
185	529256,69	3339088,95
186	529323,66	3339740,90
187	529222,76	3339914,12
188	528789,80	3340214,44
189	528772,62	3340204,31
190	528701,91	3340256,20
191	528653,51	3340220,99
192	528655,67	3340252,92
193	528607,54	3340294,60
194	528636,84	3340188,42
195	528635,87	3340165,44
196	528612,00	3340115,30
197	528584,03	3340081,28
198	528541,36	3340093,57
199	528525,90	3340089,15
200	528509,17	3340060,78
201	528506,66	3340006,28
202	528495,85	3339970,87
203	528453,34	3339959,28
204	528443,91	3339916,45
205	528386,39	3339879,63
206	528378,56	3339861,73
207	528395,92	3339822,84
208	528397,35	3339791,18
209	528384,85	3339760,10
210	528398,48	3339688,49
211	528389,20	3339658,84
212	528346,75	3339642,39
213	528344,83	3339618,43
214	528363,48	3339580,21
215	527477,48	3339374,94
216	527027,88	3339279,66
217	526872,53	3339264,04
218	526751,08	3339243,33
219	526645,29	3339201,61
220	526246,23	3339071,58
221	526161,20	3339420,50
222	526185,39	3339523,46
223	526203,65	3339629,08
224	526272,37	3339971,53
225	526415,06	3340645,75
226	526472,39	3341636,65
227	526832,50	3342771,02
228	526867,67	3342896,12
229	526876,96	3342933,73
230	526878,49	3343015,09
231	526872,71	3343077,78
232	526865,16	3343178,16
233	526859,47	3343215,77
234	526852,26	3343318,50
235	526851,72	3343361,88
236	526857,98	3343418,28
237	526863,80	3343448,18
238	526881,67	3343504,41
239	526894,74	3343539,54
240	526966,56	3343702,40
241	527319,52	3344477,21
242	525420,17	3344601,86
243	525035,06	3344489,36
244	524930,97	3344665,66
245	524533,71	3344988,27
246	524201,32	3345028,61
247	523218,39	3345813,18
248	523139,04	3345664,62
249	522888,37	3345432,49
250	522477,04	3344588,57
251	522886,19	3344391,19
252	522753,88	3344169,21
253	522256,31	3344134,06
254	521384,63	3344609,33
255	520943,99	3344643,05
256	520616,99	3346213,02
257	520363,91	3347495,99
258	520020,19	3347275,37
259	519630,76	3346425,98
260	519478,95	3346089,85
261	519218,10	3345854,41
262	519064,37	3345625,09
263	519052,43	3345485,87
264	519057,00	3345309,75
265	518888,80	3345037,90
266	518643,20	3344816,79
267	518410,21	3344583,41
268	518088,77	3344448,27
269	517856,78	3344436,69
270	517353,85	3344844,71
271	516699,68	3345220,15
272	516453,10	3345388,16
273	515798,33	3345573,44
274	515576,40	3345573,03
275	515344,31	3345514,95
276	515139,46	3345468,21

277	514879,80	3345228,88
278	514914,65	3345089,63
279	514895,16	3344967,04
280	514874,82	3344805,82
281	514882,15	3344642,46
282	514906,88	3344494,46
283	514874,71	3344280,26
284	514791,96	3344108,59
285	514493,44	3343914,34
286	514119,27	3343825,62
287	513861,36	3343872,12
288	513344,49	3343879,55
289	513299,21	3344027,96
290	513009,39	3344050,52
291	512633,92	3343934,74
292	512332,26	3343717,17
293	512152,20	3343520,35
294	511869,17	3343063,05
295	511644,81	3342766,57
296	511257,34	3342422,07
297	511004,34	3342210,34
298	510786,95	3342179,45
299	510663,47	3342061,84
300	510341,13	3341913,60
301	510063,38	3341736,65
302	509726,88	3341658,75
303	509613,26	3341623,29
304	509178,04	3341568,07
305	509230,06	3341111,96
306	509445,20	3339375,62
307	509328,63	3339045,69
308	507829,11	3339024,49
309	507850,31	3337524,96
310	508811,36	3336962,32
311	509490,18	3336252,33
312	509833,30	3335906,43
313	510173,15	3335557,19
314	510689,43	3334660,81
315	512257,27	3333102,68
316	512622,34	3332673,30
317	512583,54	3331826,17
318	513199,65	3331360,81
319	514258,10	3331942,98
320	514090,14	3330052,74
321	515346,46	3329215,47
322	515313,36	3328563,13
323	514392,72	3327813,58
324	515273,08	3326884,03
325	514942,32	3326476,14
326	515195,30	3325539,15
327	516127,25	3323097,23
328	516310,14	3322735,79
329	517756,06	3321664,14
330	518015,86	3321253,00
331	519023,22	3321258,79
332	519730,38	3321539,71
333	520105,01	3320791,55
334	520122,47	3320156,85
335	519941,65	3319773,31
336	520164,98	3319267,02
337	520504,07	3319322,34
338	520653,36	3319413,79
339	520837,96	3319431,56
340	521123,44	3319450,04
341	521162,28	3307252,22
342	522595,63	3306678,00
343	524580,46	3305904,07
344	525197,71	3305589,72
345	525478,83	3305396,52
346	525803,88	3305377,92
347	526218,91	3305557,79
348	526578,61	3305721,15
349	526621,72	3305673,84
350	526629,92	3305599,37
351	526700,01	3305578,93
352	526796,97	3305565,22
353	526888,12	3305548,97
354	527112,84	3305475,17
355	527282,67	3305445,05
356	527464,60	3305425,40
1	527530,05	3305406,10

.»;

141) в приложении 144:

а) абзац первый изложить в следующей редакции:

«В восточной части граница муниципального образования «Нижнеиволгинское» проходит от устья р. Иволга на север до границы муниципального образования «Город Улан-Удэ», в районе поселка Исток. Далее граница проходит по границе муниципального образования «Город Улан-Удэ» до межевого знака № 104а в районе поселка Аэропорт.»;

б) абзац четвертый изложить в следующей редакции:

«В восточном направлении по автодороге выходит в районе 18 км на границу опытно-производственного хозяйства «Иволгинское» и сельскохозяйственного производственного кооператива «Иволгинский» и по ней проходит до урочища Тапхар, в урочище Тапхар граница проходит по границе земель БГСХА и сельскохозяйственного техникума «Иволгинский», далее в районе урочища Шаманские горы граница проходит по границе земель сельскохозяйственного производственного кооператива «Селенга» и сельскохозяйственного техникума «Иволгинский», далее граница проходит в восточном направлении по р. Селенга, которая является естественной границей между Иволгинским и Тарбагатайским районами, до устья р. Иволга.»;

в) дополнить картографическим и координатным описанием границ муниципального образования «Нижнеиволгинское» в Иволгинском районе в следующей редакции:

«Картографическое описание границ муниципального образования «Нижнеиволгинское» в Иволгинском районе

Картографическое описание границ муниципального образования "Нижнеиволгинское" в Иволгинском районе

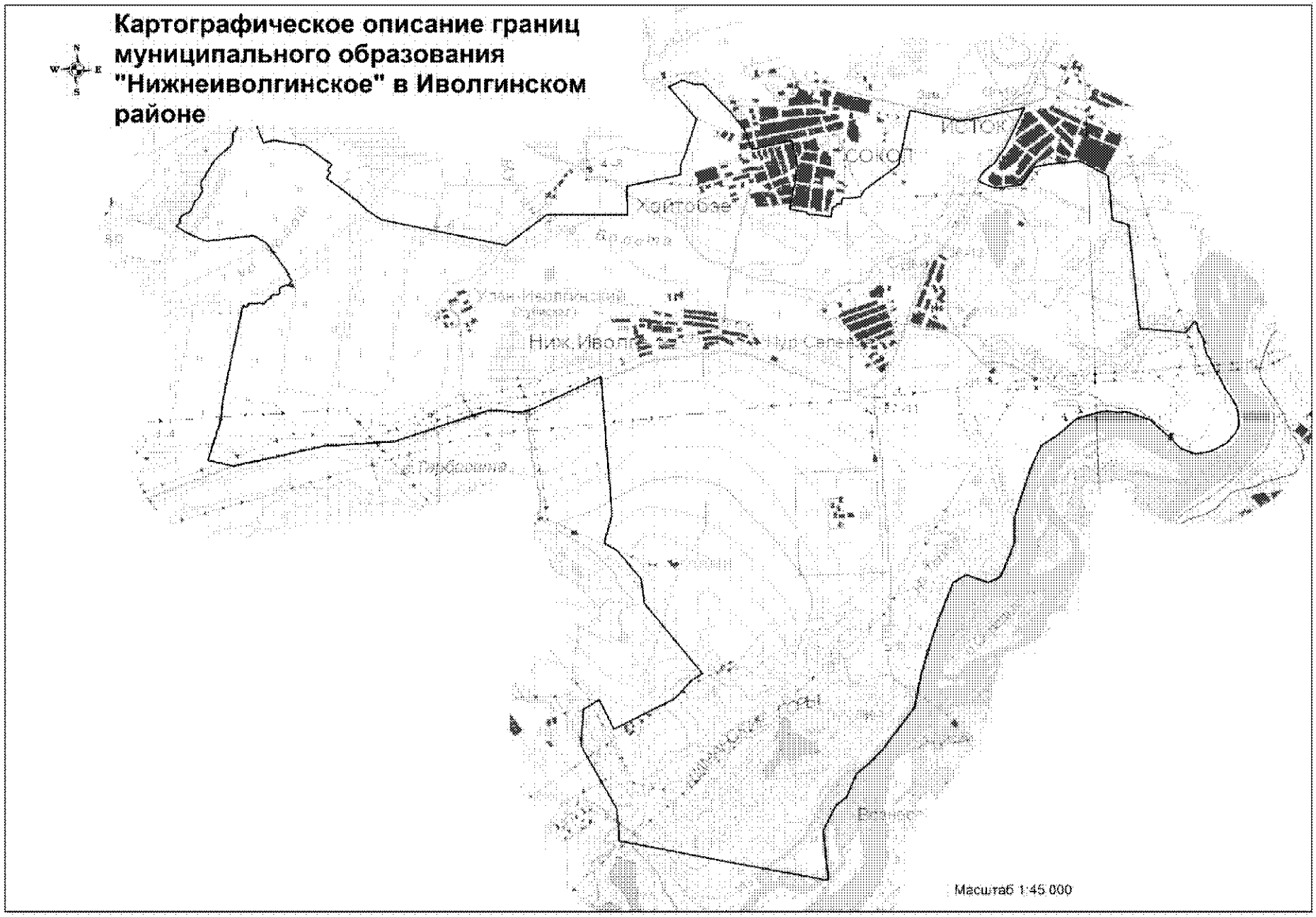

Координатное описание границ муниципального образования «Нижнеиволгинское» в Иволгинском районе

Каталог координат характерных точек МО СП «Нижнеиволгинское»

№ п/п	X	Y
1	529462,52	3338682,22
2	529515,73	3338736,95
3	529576,10	3338734,63
4	529616,74	3338779,67
5	529666,19	3338875,64
6	529719,67	3338911,33
7	529811,38	3338938,03
8	529836,16	3338982,84
9	529933,76	3339041,39
10	530041,90	3339030,22
11	530092,56	3339040,47
12	530136,33	3339088,72
13	530202,69	3339111,89
14	530240,39	3339141,00
15	530334,87	3339196,32
16	530422,56	3339283,31
17	530550,52	3339440,73
18	530619,92	3339473,47
19	530737,34	3339478,31
20	530765,34	3339519,99
21	530856,96	3339553,05
22	530882,30	3339782,05
23	530594,89	3339895,47
24	530626,99	3340033,22
25	530550,18	3340461,48
26	530278,07	3340827,80
27	530202,63	3340770,09
28	530173,22	3340808,55
29	530097,79	3340750,84
30	530038,95	3340827,74
31	529921,29	3340981,56
32	529891,87	3341020,02
33	529862,45	3341058,47
34	529774,21	3341173,83
35	529660,25	3341289,32
36	529516,73	3341494,13
37	529140,36	3343202,78
38	529555,78	3343770,19
39	529531,52	3344869,67
40	529928,63	3344867,90
41	530073,09	3345611,85
42	530211,89	3345612,32
43	530379,29	3345683,69
44	530832,47	3345836,26
45	531283,54	3345462,91
46	531313,90	3345538,38
47	531370,99	3345646,16
48	531313,51	3345802,86
49	531308,89	3345938,93
50	531112,48	3346125,59
51	530930,59	3346298,55
52	530682,60	3346490,42
53	530409,14	3346593,83
54	530521,12	3347133,76
55	530496,73	3347145,88
56	530298,13	3347192,35
57	530285,89	3347203,86
58	530120,12	3347215,17
59	530113,21	3347200,54
60	529916,91	3347170,57
61	529886,68	3347171,30
62	529868,26	3347162,23
63	529865,78	3347160,44
64	529865,61	3347151,94
65	529580,91	3347103,18
66	529558,44	3347225,10
67	529551,68	3347231,03
68	529540,25	3347336,04
69	529513,58	3347333,19
70	529471,45	3347667,51
71	529591,91	3347684,93
72	529618,53	3347744,00
73	529648,91	3347748,09
74	529642,19	3347796,40
75	529647,13	3347807,37
76	529658,51	3347811,17
77	529688,69	3347817,69
78	529700,72	3347819,06
79	529723,55	3347824,56
80	529719,77	3347903,72
81	529738,69	3348071,20
82	529837,33	3348133,26
83	530167,09	3348602,51
84	530287,47	3348629,36

85	530910,72	3348768,71
86	530865,98	3348969,60
87	530812,17	3349211,58
88	530757,38	3349459,43
89	530813,00	3349756,74
90	530857,82	3349995,93
91	530862,95	3350023,13
92	530922,65	3350339,87
93	530597,47	3350172,19
94	530392,69	3350066,68
95	530210,21	3349939,79
96	530174,90	3349915,45
97	530088,41	3349801,17
98	530071,23	3349778,53
99	529999,95	3349721,64
100	529944,16	3349691,64
101	529909,88	3349728,81
102	529830,00	3349918,97
103	529872,48	3350279,73
104	530109,09	3350459,13
105	530150,33	3350700,93
106	530189,55	3351078,88
107	530019,05	3351395,23
108	529975,80	3351474,04
109	529365,87	3351525,04
110	529300,21	3351746,97
111	527878,13	3351876,32
112	527812,22	3352508,34
113	527965,53	3352621,13
114	527956,89	3352640,96
115	527953,86	3352645,98
116	527952,96	3352650,30
117	527950,03	3352652,50
118	527943,61	3352650,84
119	527941,75	3352653,37
120	527941,05	3352657,48
121	527938,31	3352661,01
122	527930,94	3352663,81
123	527918,89	3352665,06
124	527917,12	3352667,24
125	527904,38	3352666,02
126	527878,88	3352671,84
127	527864,47	3352677,76
128	527846,24	3352683,10
129	527821,67	3352693,20
130	527764,74	3352720,66
131	527752,33	3352727,70
132	527742,58	3352735,34

133	527728,87	3352743,89
134	527717,05	3352747,11
135	527708,12	3352746,64
136	527698,00	3352744,70
137	527679,87	3352755,33
138	527676,39	3352762,34
139	527677,45	3352765,62
140	527678,21	3352770,56
141	527673,31	3352773,15
142	527667,36	3352772,94
143	527653,27	3352762,83
144	527642,77	3352758,92
145	527638,62	3352757,84
146	527632,87	3352759,78
147	527627,41	3352759,07
148	527616,69	3352760,12
149	527570,41	3352775,30
150	527549,37	3352780,87
151	527521,78	3352788,71
152	527494,27	3352800,53
153	527459,58	3352824,71
154	527448,90	3352835,35
155	527442,02	3352838,46
156	527432,58	3352840,02
157	527431,45	3352840,49
158	527429,42	3352843,86
159	527418,59	3352847,89
160	527409,64	3352848,77
161	527396,70	3352852,14
162	527374,62	3352862,35
163	527363,45	3352866,06
164	527354,01	3352873,03
165	527342,74	3352879,05
166	527317,75	3352885,35
167	527304,50	3352891,42
168	527297,68	3352897,35
169	527275,68	3352911,52
170	527256,38	3352921,34
171	527221,79	3352942,39
172	527199,64	3352957,39
173	527184,24	3352963,84
174	527178,40	3352969,24
175	527172,67	3352971,51
176	527170,75	3352974,69
177	527166,05	3352979,09
178	527154,87	3352981,47
179	527143,28	3352980,23
180	527128,88	3352987,30

181	527118,06	3352991,33
182	527106,51	3352999,83
183	527102,23	3353000,74
184	527100,84	3353005,07
185	527093,54	3353003,90
186	527089,32	3353007,62
187	527086,35	3353008,02
188	527082,98	3353013,05
189	527049,99	3353031,09
190	527046,04	3353031,84
191	527021,21	3353045,41
192	527016,54	3353051,12
193	527011,42	3353051,56
194	526987,31	3353067,93
195	526929,55	3353110,59
196	526791,65	3353187,44
197	526718,66	3353208,68
198	526543,89	3353223,89
199	526454,00	3353190,70
200	526290,25	3353053,09
201	526175,89	3352834,37
202	526143,81	3352613,18
203	526216,93	3352427,89
204	526367,64	3352271,48
205	526620,49	3351996,08
206	526733,02	3351694,26
207	526743,68	3351344,10
208	526657,02	3351004,39
209	526444,17	3350746,75
210	526287,53	3350502,10
211	525983,12	3350357,52
212	525314,07	3350122,38
213	524963,45	3350117,41
214	524608,78	3349969,07
215	524490,65	3349912,50
216	524419,82	3349746,83
217	524527,66	3349452,57
218	524424,14	3349268,15
219	523974,87	3349081,86
220	523709,79	3348980,50
221	523183,58	3348812,83
222	522716,53	3348713,49
223	522127,84	3348254,26
224	521915,09	3348028,96
225	521826,47	3347904,85
226	521503,29	3347765,72
227	521392,77	3347619,16
228	521053,36	3347438,80

229	520363,91	3347495,99
230	520616,99	3346213,02
231	520943,99	3344643,05
232	521384,63	3344609,33
233	522256,31	3344134,06
234	522753,88	3344169,21
235	522886,19	3344391,19
236	522477,04	3344588,57
237	522888,37	3345432,49
238	523139,04	3345664,62
239	523218,39	3345813,18
240	524201,32	3345028,61
241	524533,71	3344988,27
242	524930,97	3344665,66
243	525035,06	3344489,36
244	525420,17	3344601,86
245	527319,52	3344477,21
246	526966,56	3343702,40
247	526894,74	3343539,54
248	526881,67	3343504,41
249	526863,80	3343448,18
250	526857,98	3343418,28
251	526851,72	3343361,88
252	526852,26	3343318,50
253	526859,47	3343215,77
254	526865,16	3343178,16
255	526872,71	3343077,78
256	526878,49	3343015,09
257	526876,96	3342933,73
258	526867,67	3342896,12
259	526832,50	3342771,02
260	526472,39	3341636,65
261	526415,06	3340645,75
262	526272,37	3339971,53
263	526203,65	3339629,08
264	526185,39	3339523,46
265	526161,20	3339420,50
266	526246,23	3339071,58
267	526645,29	3339201,61
268	526751,08	3339243,33
269	526872,53	3339264,04
270	527027,88	3339279,66
271	527477,48	3339374,94
272	528363,48	3339580,21
273	528344,83	3339618,43
274	528346,75	3339642,39
275	528389,20	3339658,84
276	528398,48	3339688,49

277	528384,85	3339760,10
278	528397,35	3339791,18
279	528395,92	3339822,84
280	528378,56	3339861,73
281	528386,39	3339879,63
282	528443,91	3339916,45
283	528453,34	3339959,28
284	528495,85	3339970,87
285	528506,66	3340006,28
286	528509,17	3340060,78
287	528525,90	3340089,15
288	528541,36	3340093,57
289	528584,03	3340081,28
290	528612,00	3340115,30
291	528635,87	3340165,44
292	528636,84	3340188,42
293	528607,54	3340294,60
294	528655,67	3340252,92
295	528653,51	3340220,99
296	528701,91	3340256,20
297	528772,62	3340204,31
298	528789,80	3340214,44
299	529222,76	3339914,12
300	529323,66	3339740,90
301	529256,69	3339088,95
302	529358,48	3338852,22
1	529462,52	3338682,22

.»;

142) в приложении 145:

а) в абзаце первом слово «Кулантай» заменить словом «Кулантак»;

б) в абзаце втором слово «Кулантак» заменить словом «Кукучелок»;

в) в абзаце шестом слова «Оронгой и границе Селенгинского и Иволгинского районов, соединяется с участком № 1 «Оронгой»» заменить словами «Оронгой оросительной системы Сильба в районе головных сооружений.»;

г) дополнить картографическим и координатным описанием границ муниципального образования «Оронгойское» в Иволгинском районе в следующей редакции:

«Картографическое описание границ муниципального образования «Оронгойское» в Иволгинском районе

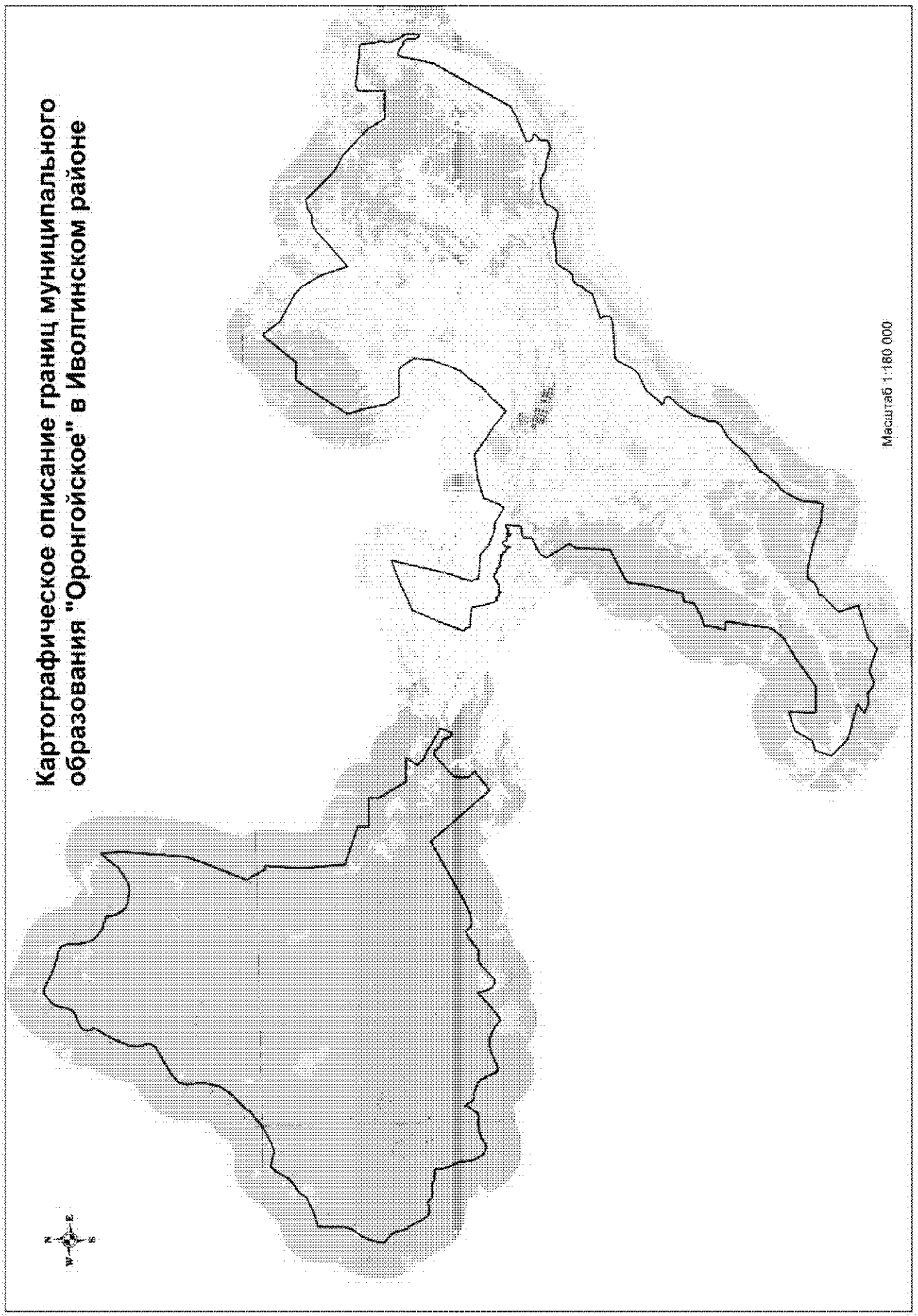
Картографическое описание границ муниципального образования "Оронгойское" в Иволгинском районе
Масштаб 1:180 000

Координатное описание границ муниципального образования «Оронгойское» в Иволгинском районе

Каталог координат характерных точек МО СП «Оронгойское»

№ п/п	X	Y
1	508750,02	3275790,64
2	509157,26	3275837,28
3	509655,95	3275974,12
4	509872,45	3276069,89
5	510441,36	3276485,85
6	510763,68	3276638,74
7	511022,55	3276688,75
8	512213,40	3276719,50
9	512402,95	3276754,63
10	512456,87	3276875,91
11	512566,43	3277322,45
12	512956,58	3278250,42
13	513074,98	3278400,42
14	513369,22	3278571,44
15	513488,01	3278693,66
16	513655,22	3278997,32
17	513937,51	3279358,23
18	514397,41	3279615,05
19	514778,59	3279866,11
20	514970,17	3280086,69
21	514731,53	3280899,08
22	514731,54	3280899,09
23	514731,53	3280899,13
24	514919,55	3281369,96
25	515393,39	3282280,56
26	515889,81	3282904,08
27	516086,20	3283110,80
28	516343,37	3283281,32
29	516858,86	3283868,04
30	517165,48	3284145,86
31	517624,40	3284472,18
32	517882,95	3284545,37
33	518502,24	3284674,66
34	518821,43	3284720,90
35	519142,32	3284646,64
36	519675,20	3284658,81
37	519892,04	3284731,41
38	520056,77	3284882,08
39	520371,10	3285271,26
40	521166,80	3286691,65
41	521336,37	3286828,48
42	521506,98	3286891,15
43	521599,67	3286892,46
44	522069,64	3286764,69
45	522324,67	3286759,04
46	522712,84	3286843,34
47	523325,67	3287102,32
48	524171,82	3287577,84
49	524437,99	3287767,02
50	524586,55	3287750,58
51	524796,16	3287679,39
52	524990,72	3287686,78
53	525152,20	3287740,05
54	525289,01	3287899,59
55	525396,35	3288174,60
56	525561,46	3288626,55
57	525721,43	3288786,42
58	526076,17	3288939,78
59	526575,31	3289044,19
60	526708,50	3289129,51
61	527005,88	3289407,21
62	527264,91	3289772,43
63	527204,70	3290096,04
64	526976,73	3290482,18
65	526670,35	3291168,49
66	526472,00	3291754,35
67	526426,09	3292050,36
68	526373,34	3292174,77
69	526250,88	3292312,09
70	525868,96	3292441,10
71	525266,50	3292432,56
72	524694,57	3292558,88
73	524503,32	3292644,25
74	524329,43	3292813,28
75	524145,47	3293037,81
76	523998,92	3293239,68
77	523887,27	3293595,01
78	523828,71	3293802,77
79	523757,81	3293899,10
80	523428,12	3293940,79
81	522994,57	3294115,42
82	522778,90	3294288,50

83	522646,39	3294481,31
84	522545,25	3294748,72
85	522491,23	3295290,27
86	522500,92	3295587,06
87	522549,94	3295726,82
88	522870,97	3296296,86
89	523093,65	3296610,57
90	523382,53	3296832,52
91	524019,08	3297379,22
92	522889,47	3297458,27
93	519356,82	3297137,68
94	518245,97	3296719,92
95	516067,97	3295821,14
96	515029,44	3296366,89
97	515027,04	3296566,84
98	513016,95	3296426,96
99	510645,49	3296589,71
100	509906,57	3298643,21
101	509306,72	3298635,47
102	509281,80	3300235,04
103	508681,91	3300229,83
104	507214,80	3301088,15
105	507196,48	3302387,82
106	506586,05	3301987,48
107	506233,71	3302342,12
108	506109,18	3302613,44
109	505285,47	3303984,12
110	504678,10	3303752,34
111	504680,39	3303720,85
112	504653,74	3303638,90
113	504698,57	3303615,42
114	504751,68	3303530,88
115	504813,90	3303457,60
116	504852,77	3303461,86
117	504887,60	3303490,17
118	504921,02	3303486,93
119	504944,51	3303398,27
120	504979,74	3303398,77
121	505034,72	3303444,04
122	505081,09	3303442,84
123	505143,16	3303380,68
124	505174,12	3303288,41
125	505288,21	3303087,94
126	505300,45	3303008,38
127	505339,93	3302970,00
128	505429,48	3302930,48
129	505483,55	3302908,99
130	505478,68	3302860,72
131	505475,49	3302823,60
132	505488,86	3302795,98
133	505522,12	3302803,86
134	505566,14	3302837,86
135	505609,17	3302810,65
136	505606,37	3302745,72
137	505625,35	3302714,47
138	505683,26	3302683,77
139	505650,87	3302614,71
140	505660,93	3302559,23
141	504574,55	3301304,43
142	503824,33	3301256,75
143	503430,21	3301594,19
144	502620,05	3300539,83
145	505917,48	3297786,76
146	504019,89	3294306,72
147	503764,96	3293649,56
148	503744,03	3293162,56
149	503806,11	3293033,65
150	504017,26	3292851,22
151	504009,90	3292716,69
152	503834,14	3292361,93
153	503360,61	3291757,29
154	503376,24	3291307,90
155	503346,15	3291140,60
156	503164,84	3290850,65
157	502506,92	3290173,88
158	502495,50	3289997,58
159	502629,01	3289735,25
160	503016,60	3289532,15
161	503267,96	3289456,89
162	503430,56	3289431,38
163	502518,22	3288389,47
164	502223,21	3287944,94
165	502223,21	3287944,94
166	502515,91	3287568,99
167	502706,33	3287214,75
168	502797,45	3286998,19
169	502817,45	3286567,40
170	502798,92	3286238,02
171	502507,12	3285566,41
172	502394,73	3285319,16
173	502405,83	3285189,53
174	502472,61	3285056,04
175	502854,99	3284894,58
176	503088,15	3284795,90
177	503434,17	3284582,93
178	503542,92	3284431,50

179	503726,42	3283910,31
180	503763,71	3283567,81
181	503899,88	3283444,58
182	504222,53	3283245,19
183	503992,25	3283139,95
184	503551,87	3282813,90
185	503480,14	3282641,38
186	503535,37	3282340,85
187	503449,17	3281880,75
188	503402,52	3281574,16
189	503330,46	3281424,81
190	503166,89	3281190,73
191	503128,20	3280976,96
192	503135,39	3280796,28
193	503258,76	3280594,07
194	503446,43	3280434,49
195	503810,53	3280254,22
196	504432,79	3280174,94
197	504665,03	3280141,14
198	505057,20	3279942,72
199	505471,30	3279832,69
200	505944,81	3279783,76
201	505975,70	3279237,23
202	506109,40	3278960,99
203	506130,30	3278794,42
204	506092,06	3278548,20
205	506124,06	3278251,99
206	506209,17	3278132,67
207	506369,23	3277958,79
208	506297,25	3277804,81
209	506272,78	3277568,06
210	506279,45	3277424,46
211	506347,00	3277235,36
212	506520,32	3277108,02
213	507365,51	3276670,33
214	507552,98	3276524,66
215	507809,26	3276430,94
216	508218,33	3276348,65
217	508372,52	3276262,75
218	508480,87	3276139,14
1	508750,02	3275790,64
219	483838,58	3302165,94
220	484761,13	3302484,86
221	484883,38	3303019,63
222	485835,01	3303575,35
223	486172,51	3304623,02
224	484704,11	3304555,97
225	484674,66	3305987,81
226	485073,85	3306605,27
227	485759,96	3307583,69
228	486398,02	3308681,93
229	486975,13	3309172,11
230	487187,32	3309244,63
231	489569,03	3309625,86
232	489575,50	3309167,07
233	490207,82	3309356,76
234	490499,40	3309388,69
235	490703,55	3309373,03
236	490872,21	3309903,81
237	491283,31	3310660,49
238	491856,71	3310756,64
239	491882,81	3311206,63
240	493702,46	3311672,63
241	494928,15	3311856,79
242	495839,01	3313658,79
243	497723,72	3313782,74
244	498072,58	3314024,05
245	499320,70	3313276,89
246	499674,98	3313462,66
247	500130,25	3314372,92
248	500625,85	3314398,46
249	500705,13	3315020,69
250	501376,03	3315104,33
251	501489,52	3315141,16
252	501535,06	3315067,64
253	501545,25	3315002,89
254	501509,04	3314941,20
255	501432,55	3314843,71
256	501411,09	3314787,79
257	501417,44	3314732,25
258	501503,94	3314646,33
259	501489,52	3314616,47
260	501328,18	3314619,75
261	501295,13	3314597,03
262	501296,02	3314534,01
263	501358,01	3314477,41
264	501456,28	3314476,95
265	501501,13	3314451,63
266	501516,87	3314386,95
267	501486,72	3314290,12
268	501498,55	3314240,22
269	501534,21	3314209,21
270	501617,29	3314234,48
271	501667,62	3314214,81
272	501735,46	3314137,89

273	501732,32	3314097,06
274	501670,63	3314001,63
275	501604,48	3313959,91
276	501534,28	3313942,23
277	501375,05	3313927,01
278	501340,24	3313896,86
279	501355,92	3313837,74
280	501465,36	3313833,72
281	501508,20	3313819,50
282	501529,90	3313727,10
283	501566,59	3313623,79
284	501600,24	3313603,87
285	501673,60	3313660,53
286	501712,66	3313651,81
287	501744,78	3313609,63
288	501723,36	3313549,99
289	501696,19	3313505,11
290	501713,05	3313492,37
291	501874,22	3313502,07
292	501896,94	3313469,02
293	501882,81	3313418,75
294	501790,47	3313393,35
295	501785,30	3313365,47
296	501861,85	3313327,61
297	501858,50	3313301,61
298	501799,93	3313248,87
299	501817,26	3313202,76
300	501851,28	3313156,90
301	501861,52	3313088,44
302	501925,17	3313044,85
303	501915,11	3312970,54
304	501877,82	3312853,21
305	501894,98	3312820,09
306	501952,44	3312820,89
307	501982,31	3312806,47
308	501986,98	3312737,95
309	502016,88	3312721,68
310	502059,57	3312718,58
311	502076,48	3312702,14
312	502075,03	3312674,30
313	502030,88	3312649,57
314	502038,58	3312629,29
315	502085,05	3312620,67
316	502094,79	3312587,44
317	502073,05	3312551,91
318	502116,23	3312513,58
319	502113,34	3312456,06
320	502198,84	3312440,59

321	502203,44	3312377,61
322	502241,04	3312341,07
323	502234,04	3312311,30
324	502210,36	3312281,31
325	502242,27	3312253,94
326	502246,47	3312218,78
327	502183,89	3312186,37
328	502162,04	3312158,25
329	502164,52	3312113,79
330	502110,79	3312111,18
331	502058,97	3312104,88
332	502050,30	3312062,13
333	502132,05	3312050,30
334	502130,50	3312028,03
335	502013,24	3311929,96
336	502054,62	3311887,91
337	501970,09	3311834,79
338	502005,07	3311588,71
339	501961,12	3311551,00
340	501980,36	3311501,22
341	501864,67	3311421,72
342	501880,00	3311386,71
343	501965,48	3311373,07
344	501999,21	3311347,59
345	502001,71	3311301,28
346	501974,94	3311228,59
347	501995,71	3311201,08
348	502047,80	3311188,84
349	502059,07	3311179,73
350	502046,82	3311127,64
351	502061,83	3311114,88
352	502098,92	3311113,55
353	502137,64	3311128,93
354	502150,06	3311038,24
355	502113,19	3311022,90
356	502066,67	3311035,21
357	502074,53	3310938,00
358	502582,01	3310778,30
359	503298,02	3310621,55
360	503497,23	3310629,00
361	503601,39	3309490,24
362	503810,48	3309467,85
363	503939,53	3309315,10
364	505025,71	3309735,20
365	506748,58	3310504,57
366	506982,77	3311046,07
367	507399,45	3311979,91
368	507856,49	3313247,07

369	504654,45	3312451,35
370	503931,32	3312169,12
371	503457,79	3312049,22
372	503087,70	3312180,18
373	503006,95	3312782,42
374	502963,09	3313487,16
375	502508,92	3313999,81
376	502200,11	3314669,20
377	502135,81	3315234,86
378	501624,37	3316059,50
379	501874,12	3316225,64
380	502741,43	3316592,29
381	503046,96	3317700,40
382	503200,81	3318987,77
383	502778,43	3319545,81
384	502054,89	3320621,53
385	501427,58	3321353,92
386	502193,58	3322052,90
387	502688,02	3322642,24
388	503380,75	3323113,09
389	503919,52	3323610,03
390	504574,01	3323879,71
391	505553,11	3324215,46
392	506434,32	3324311,11
393	506991,11	3323992,94
394	507303,28	3323706,69
395	507302,34	3322250,81
396	508017,30	3321821,33
397	509288,49	3321571,51
398	510151,86	3321317,93
399	512943,51	3323196,11
400	512929,37	3324195,82
401	514773,53	3325731,02
402	513797,72	3326429,02
403	513452,65	3327037,90
404	512947,99	3327939,31
405	512619,52	3328303,25
406	511460,44	3328955,44
407	510395,60	3329300,97
408	510025,53	3329391,46
409	510824,14	3330354,15
410	511590,92	3331234,33
411	511718,55	3331375,53
412	511778,88	3331455,39
413	511859,81	3331619,22
414	511940,06	3331813,09
415	511961,64	3331914,61
416	511951,72	3331975,55

417	511941,12	3332082,69
418	511953,10	3332177,40
419	511985,97	3332294,85
420	512021,38	3332373,76
421	512115,84	3332504,79
422	512174,15	3332595,79
423	512257,27	3333102,68
424	510689,43	3334660,81
425	510173,15	3335557,19
426	509833,30	3335906,43
427	509490,18	3336252,33
428	508811,36	3336962,32
429	507850,31	3337524,96
430	507829,11	3339024,49
431	509328,63	3339045,69
432	509445,20	3339375,62
433	509230,06	3341111,96
434	509178,04	3341568,07
435	508633,00	3341642,50
436	508368,86	3341676,65
437	508011,37	3341760,50
438	507775,86	3341703,22
439	507524,32	3341674,67
440	507004,11	3341908,12
441	506784,10	3342062,60
442	506649,12	3342102,40
443	506454,17	3342122,83
444	505977,26	3342088,26
445	505931,91	3342018,10
446	505983,87	3341949,32
447	506128,64	3341872,58
448	506314,19	3341861,29
449	506587,71	3341855,89
450	506690,39	3341806,35
451	506784,57	3341701,09
452	506880,46	3341475,33
453	506923,22	3341401,78
454	507021,33	3341273,14
455	507090,70	3341154,31
456	507093,31	3340935,08
457	505119,09	3340500,29
458	503726,34	3339678,77
459	500972,61	3338082,55
460	500660,66	3337526,60
461	500096,69	3336109,63
462	499920,01	3336148,85
463	499797,82	3336267,63
464	499722,37	3336359,26

465	499724,97	3336502,98
466	499641,04	3336538,87
467	499527,03	3336407,49
468	499378,72	3336198,88
469	498975,14	3336194,03
470	498889,68	3336064,22
471	498817,66	3335708,11
472	499019,60	3335078,54
473	499025,87	3334870,79
474	499083,56	3334554,57
475	499171,54	3334388,05
476	499333,78	3334124,21
477	499380,64	3333677,68
478	499310,44	3333311,55
479	499226,32	3332982,07
480	499080,73	3332706,71
481	498761,65	3332524,01
482	498505,50	3332309,81
483	498445,63	3332123,84
484	498504,51	3331806,48
485	498562,19	3331572,41
486	498662,30	3331155,24
487	498721,94	3330788,44
488	498627,16	3330453,87
489	498542,92	3329938,87
490	498571,80	3329629,15
491	498535,00	3329432,25
492	498381,26	3329253,55
493	497907,76	3328978,04
494	497717,08	3328796,04
495	497670,38	3328687,33
496	497683,65	3328496,11
497	497633,27	3328394,79
498	497422,92	3328192,52
499	497238,01	3328157,46
500	496963,38	3327912,57
501	496609,17	3327722,17
502	496196,91	3326390,75
503	496174,14	3326362,62
504	495954,50	3326489,29
505	495796,89	3326491,70
506	495648,73	3326480,33
507	495531,63	3326237,67
508	495465,68	3325328,29
509	495419,83	3324307,94
510	495376,37	3324103,40
511	495229,65	3323990,08
512	494548,58	3323642,12
513	494300,70	3323471,76
514	494136,62	3323274,77
515	493836,14	3322561,37
516	493668,15	3322313,35
517	493269,57	3321983,28
518	492922,08	3321644,66
519	492829,59	3321629,44
520	492778,16	3321661,16
521	492749,65	3321711,75
522	492747,95	3321832,23
523	492700,23	3321928,88
524	492604,85	3322005,62
525	492403,76	3322006,92
526	492362,13	3321910,22
527	492240,46	3321828,42
528	492038,62	3321589,27
529	491398,87	3321112,46
530	491139,65	3320954,73
531	490536,98	3320770,03
532	490373,03	3320637,13
533	489954,60	3320616,72
534	489663,32	3320399,10
535	489501,70	3320100,41
536	489323,59	3319795,25
537	489123,17	3319531,92
538	488580,31	3319051,02
539	488348,56	3318846,24
540	488217,52	3318749,08
541	488034,10	3318502,58
542	487838,49	3318227,99
543	487660,35	3318012,97
544	487597,14	3317940,55
545	487511,50	3317839,85
546	487374,08	3317736,34
547	487121,53	3317564,87
548	486990,83	3317426,22
549	486638,10	3317155,92
550	486441,25	3316856,72
551	486236,72	3316684,87
552	485799,54	3316440,92
553	485181,76	3316172,31
554	484289,23	3316082,87
555	484125,75	3315991,85
556	484260,29	3314997,21
557	484524,51	3314338,13
558	484650,36	3313959,83
559	484861,12	3313147,02
560	485006,22	3312388,91

561	485024,76	3312060,09
562	484998,65	3311939,21
563	484893,25	3311854,29
564	484654,36	3311702,60
565	484528,85	3311399,56
566	484399,87	3311013,03
567	484187,30	3310968,31
568	483827,14	3310541,44
569	483342,32	3310080,37
570	482267,26	3310389,67
571	481736,68	3308569,87
572	481499,17	3308320,87
573	481276,03	3308039,62
574	481700,67	3306849,75
575	481639,65	3306575,41
576	481467,99	3306257,81
577	481473,87	3306169,81
578	481542,39	3305911,21
579	481693,16	3305737,21
580	481811,05	3305595,18
581	481816,74	3305521,10
582	481771,24	3305131,11
583	481801,40	3304964,67
584	481993,43	3304494,59
585	482139,63	3304644,97
586	482389,62	3304996,14
587	482930,93	3303094,08
219	483838,58	3302165,94

.»;

143) в приложении 146:

а) абзац первый после слов «Восточная граница» дополнить словами «контура № 1»;

б) абзацы второй – четвертый изложить в следующей редакции:

«Северная граница проходит от горы Дрязговитая до водораздела р. Большая речка и р. Сотниково по границе Иволгинского и Прибайкальского районов.

Западная граница проходит по водоразделу рек Большая речка и Сотниково по границе лесопарковой зоны, которая проходит по северной границе кварталов № 28, 29, по восточной границе кварталов № 30, 41, 54, 68, 81, 96, 110 Гурульбинского лесничества, далее по восточной границе земель войсковой части.

Южная граница проходит по юго-западной границе кварталов № 140, 141 Гурульбинского лесничества, в районе Сотниковской птицефабрике проходит по границе земель сельскохозяйственного производственного кооператива «Пригородное» и БГСХА, далее в районе поселка Заречный по границе муниципального образования «Город Улан-Удэ» до границы с Заиграевским районом.»;

в) дополнить абзацем пятым следующего содержания:

«На юге и востоке контур № 2 муниципального образования «Сотниковское» граничит с землями муниципального образования «Гурульбинское», граница проходит вдоль р. Иволга, на севере граничит с землями муниципального образования «Иволгинское». Граница проходит по протоке, южнее овцетоварной фермы Захалсун и урочища Патрак. На западе граничит с землями муниципального образования «Нижнеиволгинское», граница проходит восточнее урочища Холой.»;

г) дополнить схемой границ муниципального образования «Сотниковское» в Иволгинском районе в следующей редакции:

«Картографическое описание границ муниципального образования «Сотниковское» в Иволгинском районе

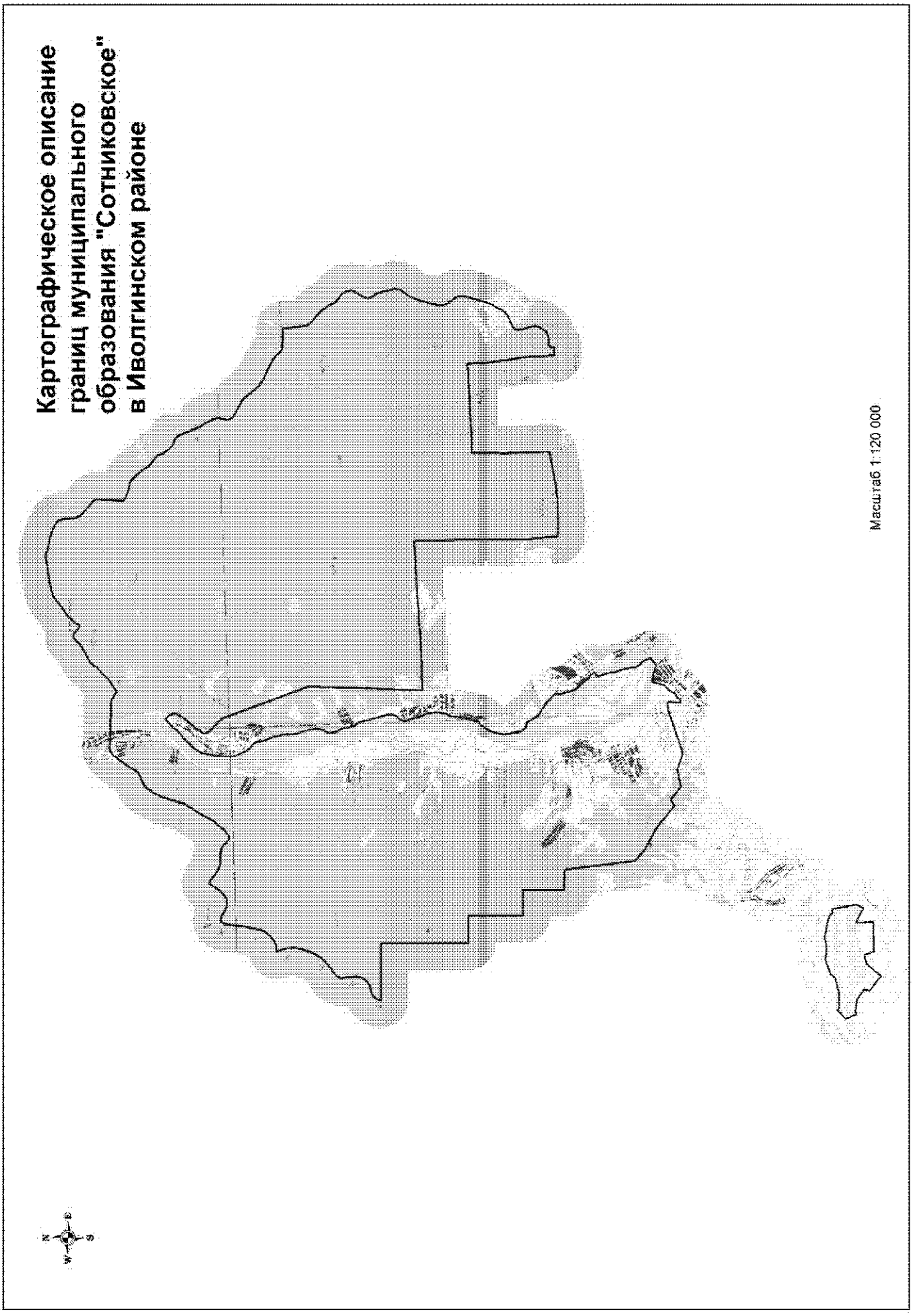
Картографическое описание границ муниципального образования "Сотниковское" в Иволгинском районе
Масштаб 1:120 000

Координатное описание границ муниципального образования «Сотниковское» в Иволгинском районе

Каталог координат характерных точек МО СП «Сотниковское»

№ п/п	X	Y
1	530545,59	3343923,34
2	530273,12	3343797,99
3	530569,59	3343251,06
4	529926,02	3343292,04
5	529919,29	3342185,29
6	530273,28	3342084,07
7	530189,79	3341746,90
8	529660,25	3341289,32
9	529774,21	3341173,83
10	529862,45	3341058,47
11	529891,87	3341020,02
12	529921,29	3340981,56
13	530038,95	3340827,74
14	530097,79	3340750,84
15	530173,22	3340808,55
16	530202,63	3340770,09
17	530278,07	3340827,80
18	530550,18	3340461,48
19	530626,99	3340033,22
20	530594,89	3339895,47
21	530882,30	3339782,05
22	531003,65	3339751,08
23	531275,56	3340074,46
24	531201,09	3340168,53
25	531219,55	3340729,78
26	531356,19	3341262,41
27	531516,58	3341381,81
28	531694,94	3341954,55
29	531632,96	3342349,63
30	531711,05	3342741,84
31	531615,33	3343232,47
32	531516,99	3343550,89
33	531388,86	3343628,82
34	531432,61	3343772,26
1	530545,59	3343923,34
35	547998,56	3340658,40
36	548187,49	3340735,24
37	548301,83	3340843,47
38	548364,00	3341034,38
39	548385,01	3341187,63
40	548580,57	3341449,96
41	548751,16	3341512,64
42	548903,70	3341542,62
43	549478,96	3341504,44
44	549594,02	3341561,70
45	549735,24	3341735,19
46	549835,01	3341889,56
47	550145,23	3342236,95
48	550448,44	3342426,65
49	550803,47	3342556,84
50	551117,47	3342640,09
51	551386,49	3342625,38
52	551791,42	3342505,99
53	551817,98	3342594,44
54	551806,46	3342751,85
55	551901,48	3342915,43
56	552115,51	3343182,66
57	552317,89	3343292,13
58	552853,77	3343415,63
59	553690,87	3343543,40
60	553796,65	3343600,52
61	553832,47	3343689,09
62	553807,53	3343813,88
63	553627,02	3344121,84
64	553592,68	3344255,77
65	553590,11	3344436,49
66	553676,17	3344576,76
67	553817,32	3344754,89
68	554170,96	3344982,39
69	554230,36	3345043,49
70	554158,99	3345172,25
71	553941,68	3345461,15
72	553813,02	3345709,60
73	553822,10	3346048,08
74	553763,01	3346292,88
75	553686,88	3346430,84
76	553559,93	3346558,81
77	553480,10	3346631,84
78	553460,11	3346733,52
79	553610,12	3346939,58
80	554044,95	3347325,82

81	554412,82	3347530,35
82	555101,83	3347966,55
83	555918,48	3348228,44
84	556111,78	3348323,89
85	556506,66	3348584,42
86	556615,05	3348785,25
87	556772,09	3349149,01
88	557240,73	3349438,39
89	557703,47	3349815,76
90	557798,61	3349970,07
91	557815,23	3350104,71
92	557773,87	3350405,39
93	557753,62	3351106,44
94	557737,34	3351670,16
95	557721,99	3351771,91
96	557513,22	3352111,91
97	557830,67	3352603,08
98	558032,12	3352777,43
99	558182,46	3352960,32
100	558480,36	3353196,31
101	558597,28	3353448,24
102	558850,31	3353906,05
103	558965,11	3353981,85
104	559106,52	3354141,44
105	559039,72	3354274,89
106	558884,70	3354421,00
107	558845,45	3354573,39
108	559006,39	3354663,73
109	559212,13	3354861,33
110	559771,28	3355629,39
111	559860,53	3355871,66
112	559942,18	3356322,38
113	560038,33	3357056,05
114	560036,16	3357208,97
115	559959,71	3357370,09
116	559879,69	3357781,44
117	559740,04	3358150,23
118	559625,99	3358347,91
119	559522,86	3358429,86
120	559322,82	3358482,63
121	558938,02	3358491,06
122	558765,51	3358562,76
123	558492,61	3358850,86
124	558261,72	3359116,40
125	558172,89	3359170,74
126	557723,60	3359150,45
127	557172,65	3359110,17
128	557078,06	3359243,24
129	556972,36	3359505,90
130	556941,26	3359737,21
131	556794,71	3359939,04
132	556414,96	3360244,17
133	556218,69	3360357,24
134	555898,00	3360746,63
135	555707,15	3360804,17
136	555430,86	3361004,16
137	555336,54	3361118,70
138	555240,44	3361358,33
139	555151,27	3361435,85
140	554563,73	3361687,03
141	554302,92	3361776,02
142	554157,63	3361889,82
143	553667,99	3362100,69
144	553409,68	3362013,59
145	553233,53	3362015,72
146	553087,91	3362152,69
147	552745,58	3362759,60
148	552173,81	3363205,67
149	551970,47	3363490,13
150	551764,77	3363941,40
151	551551,10	3364299,88
152	551274,22	3364541,57
153	551230,59	3365328,85
154	550734,13	3365368,14
155	550297,38	3365445,35
156	549817,22	3365966,87
157	549531,72	3366162,12
158	549406,16	3366192,77
159	549284,50	3366274,46
160	549100,23	3366522,12
161	548954,87	3366640,56
162	548685,25	3366696,98
163	548285,68	3366441,02
164	548128,79	3366392,45
165	548017,25	3366414,03
166	547778,63	3366572,86
167	547462,61	3366633,24
168	547108,80	3366744,09
169	546938,08	3366690,68
170	546589,40	3366440,09
171	546276,22	3366301,23
172	545565,26	3366105,75
173	545370,91	3366084,45
174	545156,44	3366174,09
175	544940,85	3366342,51
176	544800,79	3366414,68

177	544675,54	3366422,17
178	544393,61	3366367,18
179	543669,08	3366148,33
180	543103,62	3365825,14
181	542985,37	3365665,89
182	542810,64	3365241,65
183	542686,79	3365151,83
184	542571,06	3365140,92
185	542096,39	3365277,85
186	541961,87	3365285,21
187	541763,68	3365208,25
188	541557,61	3365033,83
189	541491,25	3364810,42
190	541503,62	3364592,77
191	541403,12	3364489,39
192	541309,08	3364516,41
193	541303,35	3364328,59
194	541303,88	3364278,55
195	541301,01	3364204,74
196	541509,84	3364184,95
197	542222,33	3364163,76
198	542338,91	3364154,45
199	542349,24	3364153,62
200	542483,74	3364143,45
201	542492,03	3364142,29
202	542614,29	3364125,57
203	542627,07	3364123,83
204	542634,72	3364122,79
205	542865,33	3364090,95
206	543442,50	3364011,65
207	543483,50	3364003,42
208	543509,60	3363993,98
209	543573,55	3363994,05
210	543592,42	3363993,95
211	543608,79	3363993,27
212	543639,26	3363992,00
213	543667,24	3363980,76
214	543875,54	3363966,73
215	544126,13	3363953,10
216	544455,92	3363938,96
217	544499,28	3363933,61
218	544497,22	3363866,14
219	544493,83	3363832,21
220	544482,46	3363569,87
221	544406,15	3361714,28
222	544400,08	3361641,73
223	544394,62	3361518,85
224	544389,50	3361469,27

225	544385,60	3361236,32
226	544387,86	3360928,46
227	544390,04	3360860,57
228	544387,22	3360760,67
229	544383,68	3360676,26
230	544351,46	3360675,24
231	544276,85	3360675,92
232	543914,81	3360665,78
233	543771,57	3360662,86
234	543372,86	3360655,64
235	543070,38	3360650,42
236	542795,69	3360652,18
237	542738,14	3360654,51
238	542369,33	3360662,90
239	542201,86	3360665,36
240	541637,81	3360681,72
241	541539,97	3360686,44
242	541502,92	3360488,21
243	541456,97	3360231,10
244	541398,49	3359888,87
245	541365,15	3359680,10
246	541336,37	3359498,05
247	541344,56	3359487,34
248	541295,42	3359273,65
249	541270,79	3358850,63
250	541267,65	3358764,52
251	541269,19	3358691,95
252	541248,57	3358123,36
253	541251,67	3357796,22
254	541279,52	3357573,49
255	541459,45	3357559,07
256	542072,59	3357506,39
257	542518,37	3357471,53
258	543636,77	3357476,59
259	545001,86	3357498,72
260	545062,59	3357497,02
261	546544,68	3357472,97
262	546536,39	3357268,87
263	546532,07	3357144,76
264	546531,63	3357112,24
265	546473,71	3355768,25
266	546343,82	3353463,50
267	546332,45	3352777,07
268	546332,68	3352720,09
269	546330,79	3352662,03
270	546331,81	3352373,44
271	546301,65	3351999,59
272	546837,59	3352030,95

273	547467,31	3352060,89
274	548712,12	3352123,92
275	550520,90	3352190,97
276	553332,61	3351193,90
277	553670,29	3351065,03
278	553859,31	3350906,00
279	554174,38	3350572,53
280	554206,59	3350563,38
281	554329,56	3350528,43
282	554557,86	3350664,75
283	555130,96	3351145,14
284	555366,17	3351284,70
285	555378,32	3351285,60
286	555423,42	3351278,28
287	555492,24	3351267,09
288	555603,69	3351207,71
289	555687,80	3351134,51
290	555699,37	3351124,43
291	555709,53	3351117,28
292	555736,99	3351091,51
293	555745,62	3351083,41
294	555685,09	3351013,56
295	555589,09	3350906,19
296	555500,86	3350797,90
297	555478,52	3350773,26
298	555396,42	3350721,59
299	555314,25	3350669,88
300	555245,33	3350576,96
301	555119,49	3350407,25
302	555104,05	3350390,82
303	554779,90	3350045,93
304	554433,15	3349820,22
305	553983,18	3349724,63
306	553694,43	3349692,40
307	553261,41	3349688,24
308	552945,70	3349807,49
309	552685,33	3349956,49
310	552519,48	3350144,26
311	552382,12	3350216,39
312	552129,74	3350240,33
313	552081,56	3350260,77
314	551792,44	3350383,43
315	551396,41	3350456,86
316	551059,63	3350474,55
317	550947,84	3350480,42
318	550505,05	3350612,13
319	550376,40	3350634,12
320	550267,34	3350652,77

321	550010,25	3350608,44
322	549776,90	3350495,05
323	549660,75	3350506,53
324	549635,63	3350505,23
325	549614,41	3350511,12
326	549592,20	3350513,31
327	549499,02	3350522,53
328	549339,94	3350632,29
329	549213,41	3350653,72
330	548839,02	3350717,12
331	548722,35	3350819,48
332	548685,06	3350847,31
333	548656,20	3350855,77
334	548582,93	3350879,38
335	548531,79	3350893,97
336	548482,18	3350908,31
337	548407,71	3350925,79
338	548341,86	3350932,20
339	548116,08	3350989,18
340	548082,42	3350998,76
341	547931,03	3351037,04
342	547891,89	3351057,41
343	547876,33	3351065,71
344	547716,72	3351107,21
345	547675,40	3351113,09
346	547642,95	3351124,12
347	547606,50	3351130,30
348	547573,00	3351134,88
349	547547,00	3351138,21
350	547516,91	3351139,15
351	547493,83	3351139,38
352	547471,66	3351137,07
353	547427,26	3351130,42
354	547387,33	3351121,61
355	547347,76	3351108,78
356	547312,97	3351088,26
357	547281,07	3351063,60
358	547265,60	3351050,50
359	547243,86	3351030,06
360	547220,52	3351006,16
361	547195,73	3350984,31
362	547176,50	3350963,28
363	547152,10	3350940,59
364	547124,56	3350923,99
365	547072,78	3350910,76
366	547046,25	3350908,46
367	547012,55	3350902,60
368	546956,37	3350897,85

369	546944,43	3350897,41
370	546927,47	3350899,07
371	546891,55	3350905,54
372	546800,52	3350937,43
373	546758,46	3350953,59
374	546735,22	3350959,40
375	546702,37	3350968,25
376	546676,28	3350974,29
377	546645,69	3350983,03
378	546624,96	3350987,91
379	546578,49	3351001,48
380	546542,94	3351008,32
381	546518,14	3351014,52
382	546465,26	3351028,22
383	546405,64	3351045,07
384	546376,46	3351048,01
385	546345,95	3351057,29
386	546257,86	3351109,32
387	546222,56	3351127,69
388	546189,20	3351138,75
389	546146,34	3351149,70
390	546103,54	3351152,10
391	546087,85	3351158,43
392	546055,93	3351167,03
393	546022,76	3351170,14
394	546006,20	3351174,70
395	545949,26	3351176,95
396	545925,79	3351179,31
397	545908,88	3351177,80
398	545883,64	3351179,70
399	545851,98	3351177,70
400	545783,12	3351176,18
401	545711,27	3351180,06
402	545683,33	3351175,24
403	545656,88	3351175,89
404	545632,92	3351170,20
405	545584,61	3351164,58
406	545535,36	3351155,61
407	545501,25	3351149,72
408	545471,67	3351141,69
409	545457,46	3351134,20
410	545447,07	3351127,32
411	545428,97	3351116,46
412	545382,25	3351082,31
413	545335,99	3351057,50
414	545253,41	3351033,60
415	545162,28	3351028,63
416	545113,98	3351020,52

417	545068,81	3351021,63
418	545052,08	3351016,63
419	545035,01	3351014,82
420	544998,57	3351004,20
421	544987,56	3350998,92
422	544957,47	3350995,20
423	544917,04	3350985,40
424	544898,97	3350984,22
425	544824,87	3350969,00
426	544795,73	3350964,99
427	544698,21	3350942,94
428	544640,36	3350927,11
429	544587,69	3350907,79
430	544563,90	3350903,25
431	544552,05	3350905,14
432	544533,26	3350888,41
433	544514,02	3350879,87
434	544488,68	3350873,34
435	544476,20	3350871,25
436	544463,67	3350864,97
437	544446,37	3350864,36
438	544431,19	3350860,61
439	544421,24	3350857,29
440	544402,63	3350856,83
441	544388,81	3350853,25
442	544365,37	3350853,08
443	544335,40	3350847,34
444	544314,29	3350841,09
445	544284,25	3350830,13
446	544261,70	3350826,55
447	544250,48	3350818,96
448	544222,74	3350739,50
449	544207,78	3350711,24
450	544173,19	3350681,06
451	544146,72	3350668,00
452	544125,25	3350646,22
453	544097,67	3350630,44
454	544076,02	3350612,86
455	544018,29	3350577,76
456	543971,42	3350551,67
457	543934,93	3350534,65
458	543914,37	3350512,81
459	543891,73	3350494,36
460	543875,24	3350487,57
461	543849,78	3350479,21
462	543823,94	3350468,45
463	543798,47	3350460,89
464	543751,55	3350442,63

465	543712,53	3350431,69
466	543656,05	3350411,29
467	543583,17	3350391,47
468	543516,63	3350375,34
469	543443,67	3350360,70
470	543380,60	3350354,21
471	543307,06	3350352,77
472	543229,01	3350358,46
473	543156,09	3350370,21
474	543109,18	3350379,94
475	543076,61	3350392,67
476	543054,90	3350401,96
477	543047,33	3350399,85
478	543026,92	3350400,76
479	543020,60	3350395,88
480	542936,51	3350405,07
481	542876,01	3350414,21
482	542808,23	3350428,84
483	542752,05	3350444,04
484	542688,46	3350474,31
485	542655,35	3350497,03
486	542628,64	3350520,74
487	542563,02	3350581,01
488	542526,58	3350632,77
489	542515,07	3350681,90
490	542522,22	3350718,60
491	542502,17	3350792,49
492	542483,65	3350808,97
493	542428,90	3350824,84
494	542363,04	3350856,21
495	542319,84	3350876,21
496	542292,25	3350887,15
497	542246,45	3350913,19
498	542225,46	3350926,17
499	542214,70	3350932,94
500	542178,02	3350952,25
501	542153,98	3350976,21
502	542110,29	3350998,39
503	542101,47	3351020,39
504	542062,43	3351056,65
505	542052,14	3351060,13
506	542046,63	3351083,16
507	541985,79	3351172,22
508	541971,25	3351180,70
509	541965,70	3351202,64
510	541929,36	3351263,38
511	541897,75	3351290,22
512	541874,22	3351338,15
513	541863,59	3351351,46
514	541846,93	3351363,26
515	541833,37	3351392,45
516	541788,97	3351459,37
517	541736,40	3351524,72
518	541735,53	3351528,97
519	541729,38	3351532,71
520	541725,62	3351539,00
521	541722,74	3351542,20
522	541708,98	3351557,53
523	541705,47	3351559,57
524	541703,56	3351560,67
525	541683,18	3351580,15
526	541682,30	3351580,62
527	541675,76	3351584,06
528	541674,61	3351587,01
529	541672,75	3351591,77
530	541667,05	3351594,93
531	541664,89	3351595,54
532	541661,02	3351596,63
533	541652,73	3351606,24
534	541649,47	3351610,01
535	541642,51	3351615,06
536	541641,02	3351617,37
537	541638,72	3351620,91
538	541631,01	3351624,83
539	541624,42	3351633,92
540	541616,02	3351638,85
541	541606,73	3351649,73
542	541604,47	3351652,37
543	541604,44	3351653,03
544	541603,40	3351656,44
545	541601,08	3351661,05
546	541594,29	3351662,41
547	541592,61	3351666,13
548	541589,48	3351673,06
549	541583,88	3351677,94
550	541580,67	3351680,73
551	541577,94	3351684,03
552	541574,48	3351688,22
553	541569,22	3351697,70
554	541568,08	3351699,76
555	541561,65	3351709,56
556	541547,79	3351722,98
557	541532,13	3351740,20
558	541515,45	3351754,01
559	541512,27	3351756,63
560	541499,74	3351764,32

561	541487,19	3351772,02
562	541470,65	3351779,50
563	541463,37	3351782,75
564	541457,33	3351781,61
565	541452,76	3351782,81
566	541450,00	3351787,94
567	541447,73	3351788,57
568	541444,47	3351788,53
569	541438,60	3351790,67
570	541414,20	3351794,55
571	541407,88	3351796,27
572	541403,12	3351796,15
573	541387,74	3351795,75
574	541349,39	3351788,15
575	541338,29	3351788,07
576	541326,16	3351791,02
577	541318,35	3351788,64
578	541301,83	3351787,09
579	541290,68	3351791,92
580	541273,50	3351788,79
581	541252,14	3351790,35
582	541208,02	3351802,53
583	541198,56	3351804,47
584	541181,43	3351811,17
585	541175,73	3351811,44
586	541157,34	3351818,80
587	541149,30	3351820,72
588	541133,47	3351828,97
589	541116,02	3351835,84
590	541105,87	3351842,54
591	541079,35	3351854,83
592	541066,57	3351857,79
593	541049,81	3351862,02
594	541033,00	3351866,26
595	541021,90	3351870,28
596	541015,96	3351871,76
597	541007,94	3351872,97
598	540988,34	3351875,12
599	540971,75	3351877,53
600	540962,19	3351882,32
601	540950,80	3351883,20
602	540935,18	3351886,85
603	540920,34	3351889,23
604	540909,64	3351893,10
605	540897,31	3351894,14
606	540890,82	3351894,92
607	540876,05	3351900,93
608	540865,45	3351901,63

609	540861,92	3351907,09
610	540847,41	3351909,93
611	540834,44	3351911,31
612	540821,52	3351914,59
613	540791,81	3351926,47
614	540757,80	3351939,89
615	540735,73	3351949,83
616	540706,68	3351969,62
617	540684,01	3351984,19
618	540672,92	3351992,03
619	540658,15	3352005,49
620	540645,68	3352015,58
621	540618,43	3352038,18
622	540591,49	3352060,93
623	540581,00	3352066,85
624	540564,86	3352083,04
625	540552,35	3352091,07
626	540546,47	3352097,69
627	540540,05	3352101,31
628	540521,08	3352118,50
629	540494,31	3352149,33
630	540480,16	3352162,30
631	540444,54	3352186,66
632	540421,17	3352205,69
633	540372,14	3352240,47
634	540358,44	3352252,01
635	540335,84	3352269,76
636	540308,69	3352289,98
637	540271,49	3352321,82
638	540262,91	3352328,34
639	540241,69	3352328,94
640	540236,50	3352330,79
641	540230,43	3352336,15
642	540217,63	3352353,06
643	540202,94	3352377,77
644	540201,85	3352386,35
645	540200,68	3352398,41
646	540194,59	3352402,35
647	540192,13	3352406,04
648	540193,30	3352416,32
649	540190,38	3352420,82
650	540188,58	3352426,08
651	540190,47	3352432,54
652	540185,66	3352438,19
653	540181,38	3352445,25
654	540174,18	3352449,68
655	540154,00	3352469,28
656	540128,75	3352489,46

657	540112,75	3352504,69
658	540095,81	3352512,96
659	540054,36	3352538,72
660	540013,16	3352561,61
661	539996,23	3352570,52
662	539992,41	3352565,82
663	539978,74	3352546,88
664	539896,94	3352415,25
665	539843,68	3352429,37
666	539796,36	3352447,15
667	539772,94	3352456,36
668	539757,64	3352459,85
669	539732,31	3352460,70
670	539640,21	3352496,86
671	539636,30	3352499,32
672	539632,96	3352498,44
673	539625,54	3352500,33
674	539618,81	3352504,12
675	539608,41	3352506,88
676	539581,05	3352509,19
677	539574,24	3352509,81
678	539565,32	3352515,08
679	539557,81	3352519,83
680	539524,31	3352531,78
681	539483,36	3352535,96
682	539474,01	3352536,00
683	539459,19	3352539,33
684	539449,22	3352540,17
685	539425,49	3352542,25
686	539420,14	3352544,10
687	539406,06	3352544,72
688	539398,67	3352547,57
689	539374,27	3352547,76
690	539367,18	3352549,97
691	539358,61	3352549,20
692	539336,63	3352543,80
693	539329,35	3352544,11
694	539322,84	3352543,61
695	539317,25	3352541,51
696	539309,69	3352543,41
697	539292,31	3352546,16
698	539280,67	3352550,52
699	539276,61	3352553,30
700	539266,75	3352559,05
701	539261,09	3352560,92
702	539256,56	3352564,02
703	539244,74	3352567,28
704	539227,94	3352574,92

705	539208,83	3352585,14
706	539196,42	3352590,47
707	539185,52	3352592,13
708	539159,40	3352593,31
709	539144,38	3352595,06
710	539137,14	3352597,11
711	539121,32	3352605,69
712	539106,25	3352612,97
713	539088,18	3352620,32
714	539067,09	3352626,94
715	539046,64	3352634,34
716	539026,84	3352641,89
717	539007,58	3352645,79
718	539002,73	3352648,58
719	538992,86	3352653,70
720	538978,03	3352655,02
721	538975,85	3352656,06
722	538971,86	3352657,61
723	538966,59	3352660,39
724	538964,80	3352661,01
725	538959,63	3352662,89
726	538955,33	3352663,55
727	538952,06	3352665,91
728	538948,58	3352667,26
729	538943,78	3352667,93
730	538937,12	3352671,22
731	538933,02	3352671,89
732	538931,41	3352672,45
733	538927,05	3352673,97
734	538922,35	3352675,34
735	538917,46	3352676,61
736	538913,38	3352677,87
737	538907,68	3352678,86
738	538902,50	3352680,33
739	538897,20	3352681,01
740	538891,34	3352683,59
741	538886,14	3352684,87
742	538878,85	3352686,69
743	538872,37	3352688,58
744	538865,68	3352690,08
745	538861,59	3352690,44
746	538855,78	3352691,13
747	538847,60	3352692,25
748	538842,71	3352693,73
749	538837,01	3352694,41
750	538832,42	3352695,28
751	538826,01	3352695,88
752	538820,40	3352696,06

753	538813,90	3352696,16
754	538807,89	3352696,36
755	538802,59	3352696,74
756	538796,08	3352697,04
757	538791,97	3352697,10
758	538784,56	3352697,32
759	538777,54	3352694,02
760	538775,46	3352694,32
761	538762,17	3352693,52
762	538758,60	3352693,78
763	538755,20	3352694,03
764	538753,53	3352694,60
765	538750,74	3352695,55
766	538739,54	3352700,10
767	538734,01	3352701,04
768	538720,42	3352703,37
769	538710,15	3352708,18
770	538697,27	3352712,42
771	538684,11	3352716,15
772	538674,67	3352719,03
773	538663,04	3352720,17
774	538644,96	3352721,80
775	538638,11	3352721,95
776	538624,70	3352722,23
777	538613,14	3352725,88
778	538610,10	3352726,84
779	538603,86	3352728,43
780	538584,77	3352733,29
781	538578,49	3352733,24
782	538566,55	3352729,21
783	538565,49	3352728,86
784	538559,00	3352727,95
785	538550,92	3352726,83
786	538536,38	3352726,23
787	538515,67	3352729,90
788	538511,87	3352729,71
789	538510,64	3352729,64
790	538506,81	3352726,68
791	538504,29	3352726,37
792	538495,33	3352729,18
793	538487,72	3352731,56
794	538484,95	3352732,61
795	538470,65	3352738,01
796	538461,28	3352743,09
797	538434,83	3352757,41
798	538423,70	3352762,14
799	538410,85	3352767,67
800	538364,64	3352787,58

801	538340,83	3352832,55
802	538326,88	3352850,96
803	538318,43	3352858,48
804	538288,33	3352893,90
805	538278,09	3352901,65
806	538231,89	3352930,05
807	538158,55	3352981,62
808	538145,41	3352987,64
809	538058,50	3353016,70
810	537994,50	3353042,45
811	537965,99	3353050,93
812	537945,00	3353058,91
813	537938,11	3353055,82
814	537733,33	3352799,40
815	537735,80	3352779,98
816	537786,04	3352662,37
817	537804,66	3352592,40
818	537847,98	3352486,42
819	537860,89	3352434,87
820	537876,73	3352318,34
821	537875,61	3352250,58
822	537882,25	3352173,74
823	537460,59	3352080,07
824	537253,73	3351860,82
825	537177,44	3351799,12
826	537106,31	3351792,82
827	537026,79	3351667,80
828	536994,22	3351615,25
829	536975,82	3351591,63
830	536940,63	3351567,21
831	536898,89	3351539,89
832	536844,98	3351501,13
833	536894,08	3351466,58
834	536862,41	3351441,70
835	536883,63	3351429,54
836	537035,84	3351430,52
837	537360,37	3351456,47
838	537309,74	3351124,25
839	537087,59	3350457,50
840	536807,25	3349537,98
841	537015,45	3348975,41
842	536893,18	3348337,17
843	537266,75	3347867,83
844	537137,95	3347653,63
845	537828,54	3346797,76
846	538240,77	3346068,72
847	538606,30	3345647,12
848	541197,22	3345360,66

849	541228,21	3344620,07
850	542727,73	3344640,37
851	542745,74	3343690,74
852	544738,50	3343719,05
853	544759,29	3342719,47
854	547958,26	3342764,91
35	547998,56	3340658,40

.»;

144) в приложении 147:

а) в абзаце втором слова «на отметке 870,1» исключить, слова «От отметки 870,1» заменить словом «Далее»;

б) в абзаце третьем слово «Шергинский» заменить словом «Шергинское»;

в) абзац четвертый изложить в следующей редакции:

«Далее вниз по течению по левой стороне протоки Бугутур доходит до южной стороны моста через протоку автодороги Байкало-Кудара – Красный Яр – Романово – Фофоново. От южной стороны моста, пересекая автодорогу Байкало-Кудара – Красный Яр – Романово, уходит на северо-запад на расстояние 1 км и поворачивает на северо-восток до протоки Харауз. Далее вниз по течению по левой стороне протоки Харауз по границе с муниципальным образованием «Корсаковское». У северной стороны свинофермы поворачивает в восточном направлении, огибает с. Кудара с западной стороны и в северо-восточном направлении пересекает протоку Харауз и по урочищам Баженовское и Цыгеновское выходит к протоке Лобановская. Далее по левой стороне протоки Лобановская идет вниз по течению до протоки Максимиха, поворачивает на юго-восток, по западной стороне с. Инкино выходит на автодорогу Тресково – Оймур – Заречье, пересекает ее, выходит на восточную сторону полосы дороги и замыкается.»;

в) дополнить картографическим и координатным описанием границ муниципального образования «Байкало-Кударинское» в Кабанском районе в следующей редакции:

«Картографическое описание границ муниципального образования «Байкало-Кударинское» в Кабанском районе

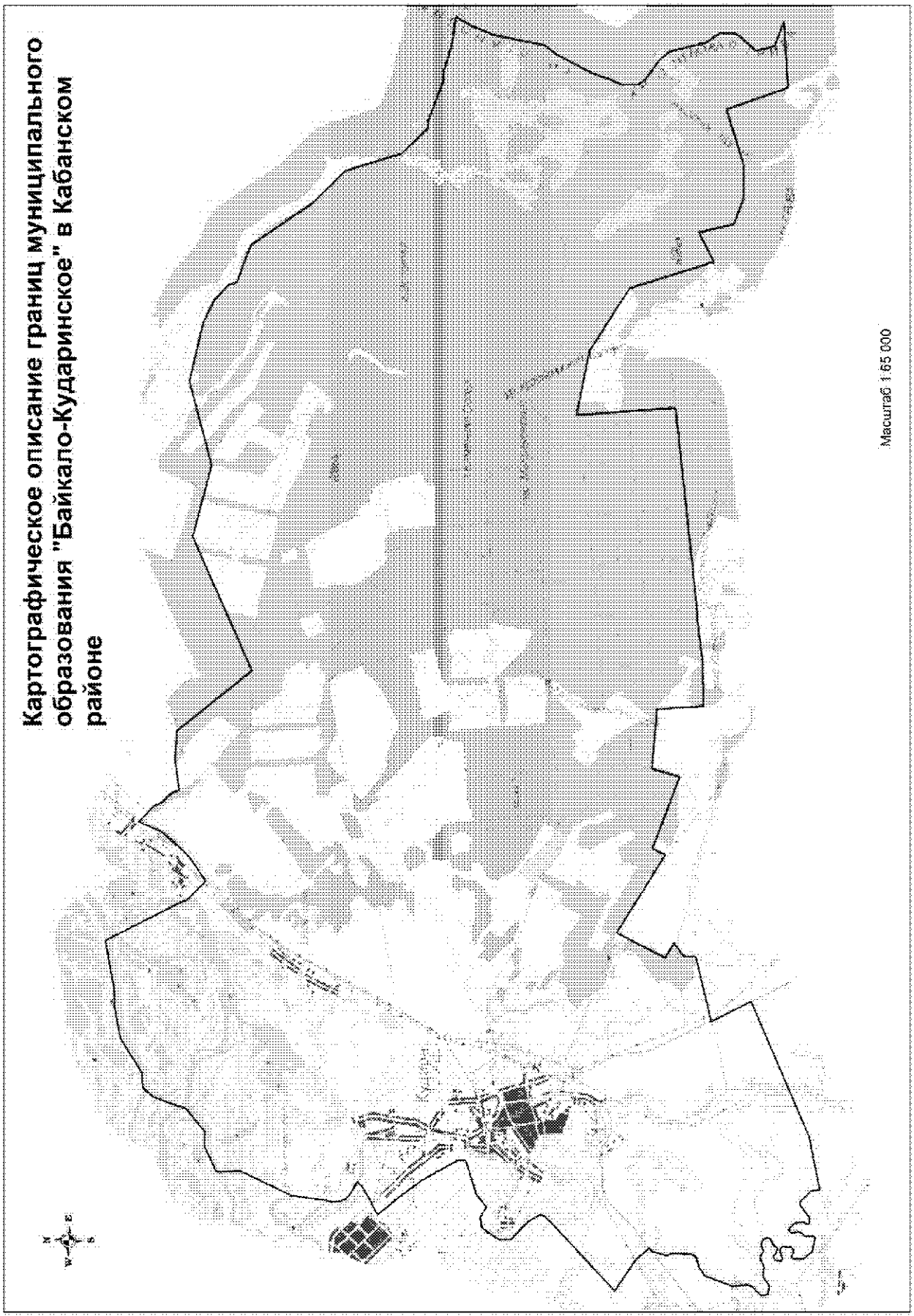
Картографическое описание границ муниципального образования "Байкало-Кударинское" в Кабанском районе
Масштаб 1:65 000

Координатное описание границ муниципального образования «Байкало-Кударинское» в Кабанском районе

Каталог координат характерных точек МО СП «Байкало-Кударинское»

№ п/п	X	Y
1	575490,04	3289120,39
2	575058,40	3289735,36
3	574793,37	3289959,46
4	574748,47	3289894,88
5	574445,32	3289805,15
6	574339,92	3289850,52
7	573943,23	3289825,56
8	573861,40	3289758,23
9	573808,98	3289556,19
10	573684,47	3289383,46
11	573149,55	3289180,08
12	572843,20	3289200,53
13	572736,33	3289152,13
14	572690,46	3289077,03
15	572575,95	3288981,64
16	572457,03	3289007,52
17	572419,04	3289166,91
18	572540,62	3289353,37
19	572559,08	3289414,31
20	572513,34	3289534,97
21	572601,57	3289740,27
22	572530,92	3289868,85
23	572575,97	3290004,61
24	572530,64	3290094,95
25	572452,68	3290133,53
26	572384,57	3290111,16
27	572347,55	3290008,00
28	572250,41	3289921,09
29	572281,79	3289818,93
30	572338,30	3289755,62
31	572309,29	3289691,07
32	572194,13	3289668,02
33	572150,76	3289710,15
34	572204,35	3289852,01
35	572190,41	3289928,77
36	572138,73	3289953,67
37	572036,41	3289930,80
38	571989,18	3289942,94
39	571926,09	3289869,34
40	571935,25	3289826,71
41	571979,17	3289746,12
42	571932,74	3289702,70
43	571744,53	3289704,23
44	571558,58	3289846,89
45	571498,97	3290128,21
46	571541,55	3290141,64
47	571703,99	3290148,29
48	571822,38	3290244,07
49	571976,75	3290216,39
50	572027,08	3290285,53
51	571901,23	3290411,96
52	571725,61	3290430,79
53	571657,87	3290382,77
54	571610,46	3290407,73
55	571604,73	3290510,25
56	571793,50	3290769,53
57	571788,19	3290842,13
58	571567,23	3291039,86
59	571395,70	3291071,57
60	571591,67	3292121,35
61	572702,44	3294816,23
62	573499,13	3294428,56
63	573789,14	3295725,73
64	574028,88	3295734,79
65	574214,78	3295999,59
66	574394,10	3295704,91
67	575343,00	3296213,66
68	574359,31	3297746,79
69	574613,49	3297881,35
70	574059,44	3299287,13
71	574603,12	3299454,17
72	574484,21	3300635,80
73	573562,23	3300679,55
74	573561,50	3301544,28
75	573654,57	3302349,09
76	573651,19	3302503,97
77	574036,85	3306602,87
78	575999,98	3306482,31
79	575720,75	3307752,74
80	574907,74	3308979,54

81	573234,90	3309481,67
82	573516,71	3310065,88
83	572825,50	3310222,72
84	572625,84	3310724,58
85	572611,01	3311382,13
86	572939,10	3312499,17
87	571709,75	3312911,55
88	571781,45	3314215,92
89	571968,98	3313741,18
90	572336,54	3313644,44
91	572624,65	3313917,39
92	572744,07	3313993,25
93	573054,31	3314016,21
94	573311,89	3313829,84
95	574046,66	3313659,55
96	574252,93	3313495,63
97	574527,00	3313128,72
98	574676,96	3313014,98
99	574996,83	3313010,28
100	575263,90	3313134,60
101	575591,28	3313255,14
102	576285,82	3313631,21
103	576533,41	3313820,15
104	577522,28	3314033,55
105	577973,79	3314225,40
106	578281,64	3314415,18
107	578356,37	3313885,66
108	578413,23	3313695,62
109	578523,17	3313368,43
110	578544,95	3313139,25
111	578856,63	3312358,47
112	578858,64	3312213,82
113	579395,76	3311714,91
114	580514,47	3311392,51
115	581180,38	3310757,15
116	582404,95	3309944,93
117	582692,38	3309219,40
118	582859,37	3309166,37
119	583150,11	3308856,49
120	583367,37	3308444,33
121	583662,32	3307265,98
122	583243,53	3305590,83
123	583640,44	3304179,76
124	582504,12	3301509,73
125	584017,57	3300335,14
126	584055,11	3299769,99
127	583984,70	3299171,88
128	584028,60	3299154,31

129	584123,83	3299108,35
130	584203,43	3299053,66
131	584289,64	3298952,65
132	584336,01	3298933,53
133	584377,83	3298903,06
134	584443,02	3298882,35
135	584508,50	3298843,73
136	584583,99	3298761,95
137	584646,54	3298688,55
138	584708,96	3298623,27
139	584762,47	3298571,87
140	584778,13	3298565,04
141	584791,26	3298560,51
142	584793,55	3298553,81
143	584333,85	3298343,54
144	584044,84	3298080,73
145	583847,02	3297892,12
146	583711,31	3297712,87
147	583485,49	3297348,71
148	583844,71	3297000,44
149	584019,16	3296931,30
150	585486,93	3296204,75
151	585318,44	3295176,17
152	585328,30	3294893,20
153	585213,27	3294260,53
154	584798,05	3293576,58
155	584784,55	3293275,60
156	584609,91	3293108,07
157	584275,48	3292973,75
158	583940,81	3292857,12
159	583581,36	3292403,97
160	583579,68	3292103,13
161	583350,90	3291586,88
162	582876,96	3291602,54
163	581869,52	3291098,81
164	581240,87	3291009,82
165	581077,53	3290969,66
166	580978,81	3290969,97
167	580893,59	3290978,97
168	580782,21	3291033,58
169	580697,46	3291125,82
170	580567,63	3291355,43
171	580489,38	3291291,59
172	580285,25	3290934,42
173	580281,64	3290927,84
174	580279,49	3290912,10
175	580175,25	3290694,65
176	579967,34	3290860,06

177	579756,83	3291027,18
178	579285,41	3291363,14
179	578558,79	3291755,82
180	578402,31	3291747,73
181	578206,61	3291073,15
182	578004,93	3290816,98
183	578133,08	3290618,93
184	578103,01	3290412,86
185	577945,47	3290286,71
186	577752,46	3290166,03
187	577524,49	3290170,42
188	577190,98	3290514,78
189	576951,33	3290653,04
190	576850,57	3290621,24
191	576656,01	3290416,08
1	575490,04	3289120,39

.»;

145) в приложении 148:

а) описание границ муниципального образования «Брянское» изложить в следующей редакции:

«Описание границ муниципального образования «Брянское»

Внешняя граница земель муниципального образования «Брянское» начинается с административной границы муниципального образования «Кабанский район» от автодороги «Байкал» на юго-восток, проходит по границе между муниципальными образованиями «Кабанский район» и «Прибайкальский район». Через гору Морковная с высотной отметкой 667,7, гору Лиственничная с отметкой 723,7, через гору с высотной отметкой 1183,1 и 1418,8, выходит на гору с отметкой 1 395,6, поворачивает на юго-запад и идет по хребту Хамар-Дабан в пределах 1,9 км до водораздела р. Чернуха.

Далее в северо-западном направлении по границе с муниципальным образованием «Селенгинское» вниз по р. Чернуха доходит до горы с отметкой 516,1, поворачивает на запад, пересекая р. Дарья, огибает земельный участок сельскохозяйственного назначения, расположенный с южной стороны отстойников золоудаления Селенгинского ЦКК. Далее в северо-восточном направлении, пересекая р. Чернуха, вдоль полевой дороги в северо-западном направлении, огибая Первую площадку с западной стороны, пересекает железную дорогу, доходит до автодороги «Байкал» и поворачивает на юго-запад. Далее доходит до р. Чернуха и поворачивает на юго-восток, пересекает железную дорогу по руслу р. Чернуха, поворачивает на юго-запад и идет на запад по южной стороне вдоль железной дороги до начала ул. Железнодорожная, затем поворачивает на север и пересекает железную дорогу до ул. Вокзальная.

Далее поворачивает на запад и идет до конца ул. Вокзальная до ст. Селенга, затем поворачивает на юг, пересекая железную дорогу, поворачивает на запад и идет вдоль южной стороны железной дороги до западной окраины поселка Селенгинск. Далее у восточной стороны горы Морошовка, высота 537,4, поворачивает на северо-запад и по протоке Миршиха доходит до автодороги «Байкал», затем поворачивает на восток и идет по южной стороне автодороги «Байкал» в пределах 1,4 км.

Далее пересекает автодорогу «Байкал», поворачивает на запад и идет по северной стороне автодороги в пределах 1,4 км. Далее поворачивает на северо-запад, доходит до протоки Карасева и поворачивает на северо-восток, проходит вдоль северной стороны острова Хлебный, острова Степной, идет по южной стороне реки Селенга, мимо острова Мандруй по северной стороне и далее по руслу реки Селенга мимо островов Якшин, Китой, Афанасьев по северной стороне, доходит до мыса Мохнатый, где по острову Лесной идет в южном направлении по границе с муниципальным образованием «Прибайкальский район» и замыкается на автодороге «Байкал».»;

б) дополнить картографическим и координатным описанием границ

муниципального образования «Брянское» в Кабанском районе в следующей редакции:

«Картографическое описание границ муниципального образования «Брянское» в Кабанском районе

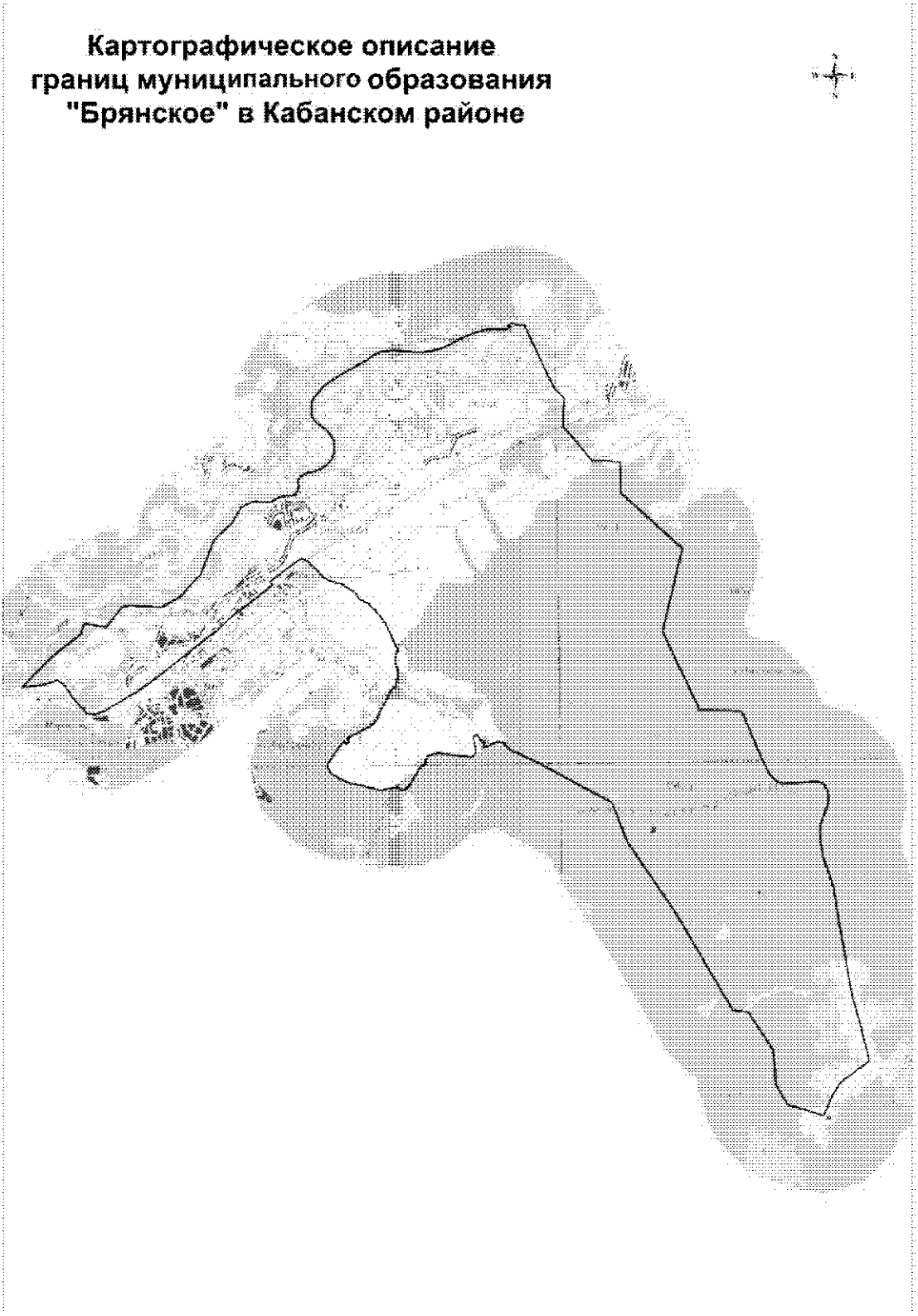

Координатное описание границ муниципального образования «Брянское» в Кабанском районе

Каталог координат характерных точек МО СП «Брянскос»

№ п/п	X	Y
1	561955.34	3316575.07
2	561932.11	3316585.41
3	561696.92	3316690.19
4	561673.39	3316707.21
5	561655.56	3316720.08
6	561635.97	3316734.18
7	560697.38	3317167.27
8	560647.10	3317209.22
9	560622.97	3317927.31
10	559802.02	3317966.61
11	558379.88	3319536.21
12	556236.46	3319028.31
13	554215.84	3319986.84
14	554186.61	3321066.38
15	552950.85	3321591.11
16	552703.98	3321710.18
17	552670.83	3321726.17
18	552647.19	3321740.48
19	552483.82	3321839.40
20	552351.82	3321995.10
21	552312.59	3322147.51
22	552334.86	3322537.17
23	552360.12	3323042.74
24	552302.52	3323180.97
25	552143.52	3323280.68
26	551971.52	3323315.31
27	551767.90	3323293.88
28	551209.94	3323091.27
29	550890.18	3323086.73
30	550397.60	3323177.07
31	549591.88	3323448.35
32	548602.44	3323601.15
33	546934.29	3323897.27
34	546031.65	3324139.36
35	545157.04	3324367.97
36	544602.01	3323632.39
37	544266.75	3323414.42
38	543742.23	3323184.54
39	544025.00	3322255.19
40	544534.40	3321947.80
41	545430.54	3321885.00
42	546397.91	3321244.25
43	546466.84	3320829.87
44	548971.61	3319367.58
45	550805.13	3318122.53
46	551819.60	3317721.49
47	552846.15	3315817.03
48	553180.19	3315104.59
49	553107.68	3315037.16
50	553097.84	3314970.47
51	553096.93	3314907.49
52	553062.35	3314809.86
53	553033.94	3314656.55
54	553059.45	3314507.61
55	553166.45	3314446.17
56	553198.75	3314452.03
57	553264.63	3314499.73
58	553312.58	3314543.59
59	553330.97	3314515.07
60	553332.07	3314437.73
61	553386.10	3314433.10
62	553441.88	3314432.10
63	553550.08	3314413.85
64	553599.50	3314353.39
65	553593.10	3314297.53
66	553525.07	3314274.98
67	553461.89	3314290.27
68	553345.01	3314286.81
69	553292.67	3314298.66
70	553253.12	3314297.20
71	553133.33	3314245.13
72	553081.53	3314093.29
73	553052.28	3313999.33
74	552998.53	3313984.17
75	553012.72	3313745.12
76	553026.33	3313547.44
77	553053.92	3313504.66
78	553122.49	3313489.44
79	553123.43	3313296.98
80	553118.67	3313126.02

81	553079.04	3313003.13
82	553000.54	3312957.04
83	552860.69	3312924.47
84	552680.50	3312819.37
85	552543.41	3312719.39
86	552533.26	3312674.27
87	552576.59	3312536.37
88	552507.32	3312474.23
89	552259.40	3312324.99
90	552280.82	3312210.17
91	552166.33	3312038.55
92	552137.44	3311919.41
93	552139.13	3311800.71
94	552167.49	3311703.97
95	552217.84	3311578.77
96	552261.92	3311514.63
97	552231.52	3311375.69
98	552287.54	3311230.77
99	552350.96	3310945.65
100	552393.91	3310834.73
101	552495.11	3310676.07
102	552513.93	3310616.98
103	552519.53	3310476.74
104	552644.62	3310408.37
105	552807.12	3310365.70
106	552930.66	3310407.03
107	553025.09	3310471.34
108	553145.37	3310615.16
109	553192.19	3310738.15
110	553279.42	3310698.00
111	553397.84	3310817.22
112	553323.03	3310855.61
113	553384.39	3310947.06
114	553471.03	3310890.26
115	553669.09	3311230.63
116	553773.32	3311364.33
117	553838.33	3311473.18
118	553973.23	3311601.02
119	554144.33	3311713.19
120	554210.56	3311735.72
121	554322.07	3311737.30
122	554605.49	3311793.50
123	554648.02	3311839.08
124	554684.69	3311916.95
125	554694.87	3311960.27
126	554710.80	3311978.48
127	554789.53	3312008.39
128	554852.60	3312109.66

129	555000.86	3312093.26
130	555112.78	3312203.27
131	555211.68	3312138.37
132	555256.47	3312192.19
133	555354.22	3312153.29
134	555437.94	3312130.61
135	555498.53	3312115.11
136	555611.60	3312139.20
137	555672.90	3312171.27
138	555757.25	3312201.16
139	555794.13	3312208.52
140	555861.61	3312157.48
141	555901.33	3312122.37
142	556068.50	3312047.44
143	556398.82	3311904.05
144	556657.82	3311722.90
145	556876.70	3311517.66
146	556909.56	3311483.36
147	556982.64	3311395.08
148	557052.68	3311289.84
149	557183.75	3311200.43
150	557297.16	3311029.00
151	557404.83	3310935.03
152	557478.35	3310847.02
153	557495.29	3310771.86
154	557489.14	3310474.22
155	557633.12	3310269.95
156	557798.26	3310120.01
157	557974.67	3309943.23
158	558058.97	3309859.34
159	558128.75	3309722.27
160	557985.04	3309500.79
161	557973.59	3309501.13
162	557825.00	3309289.51
163	557684.45	3309114.07
164	557529.76	3308920.78
165	557517.69	3308905.11
166	557515.01	3308902.75
167	557501.19	3308918.62
168	557498.19	3308919.29
169	557495.32	3308919.93
170	557486.25	3308921.93
171	557476.79	3308928.51
172	557453.26	3308947.18
173	557440.42	3308959.94
174	557329.47	3308822.54
175	557248.88	3308720.38
176	557098.30	3308527.81

177	557021.12	3308429.00
178	556915.53	3308298.97
179	556912.05	3308294.10
180	556833.83	3308193.58
181	556817.63	3308165.66
182	556788.23	3308102.92
183	556817.16	3308082.42
184	556806.13	3308069.30
185	556834.28	3308040.08
186	556853.17	3308031.62
187	556826.89	3308004.06
188	556766.12	3307959.00
189	556713.27	3307917.86
190	556655.80	3307847.11
191	556678.79	3307823.05
192	556632.40	3307768.37
193	556605.34	3307791.43
194	556570.47	3307740.56
195	556603.24	3307712.24
196	556559.17	3307662.17
197	556480.99	3307712.62
198	556427.20	3307753.68
199	556426.13	3307747.32
200	556423.88	3307735.85
201	556402.49	3307691.10
202	556384.09	3307668.64
203	556162.91	3307433.84
204	556178.63	3307420.26
205	556103.59	3307324.62
206	556024.41	3307223.50
207	555870.13	3307030.53
208	555716.27	3306835.97
209	555690.10	3306802.06
210	555565.72	3306640.67
211	555423.47	3306452.90
212	555265.47	3306253.41
213	555184.57	3306156.86
214	555181.97	3306153.74
215	555176.79	3306147.59
216	555108.42	3306060.20
217	554932.55	3305839.16
218	554645.26	3305414.07
219	554577.95	3305295.12
220	554574.63	3305289.20
221	554566.57	3305274.38
222	554527.50	3305203.78
223	554388.46	3304978.43
224	554294.02	3304799.11

225	554161.80	3304604.26
226	554100.02	3304391.44
227	554092.59	3304390.15
228	554113.78	3304148.54
229	554148.73	3304160.14
230	554183.56	3304099.75
231	554186.41	3304094.80
232	554232.28	3304125.59
233	554322.80	3303975.59
234	554356.97	3303958.53
235	554534.95	3303795.08
236	554500.66	3304464.79
237	554493.59	3304613.04
238	554492.33	3304654.77
239	554494.03	3304708.98
240	554507.62	3304815.69
241	554541.63	3304954.70
242	554563.49	3305016.74
243	554585.73	3305064.38
244	554605.86	3305103.11
245	554647.62	3305181.27
246	554660.56	3305204.48
247	554662.60	3305202.22
248	554673.05	3305188.32
249	554679.82	3305186.04
250	554668.94	3305167.00
251	554626.98	3305088.51
252	554607.06	3305049.62
253	554586.81	3305005.38
254	554564.69	3304945.20
255	554532.50	3304808.51
256	554519.84	3304706.39
257	554519.08	3304654.05
258	554519.37	3304612.47
259	554526.56	3304464.23
260	554562.53	3303777.69
261	554844.45	3303614.65
262	554980.35	3303402.49
263	554873.50	3303120.42
264	554794.78	3302498.56
265	555594.97	3303285.72
266	556168.15	3304024.74
267	556447.73	3304102.37
268	556336.36	3304669.50
269	556855.05	3305075.56
270	556911.75	3305246.16
271	556862.91	3306101.89
272	557129.40	3306585.57

273	557713.01	3307103.29
274	558616.39	3307463.15
275	559009.15	3307896.94
276	559448.57	3308161.60
277	559592.72	3308474.14
278	559565.05	3308870.14
279	559717.31	3309189.44
280	559733.16	3309303.84
281	559727.97	3309445.87
282	559769.44	3309543.44
283	559851.17	3309597.70
284	559963.79	3309634.84
285	560076.01	3309618.74
286	560167.16	3309631.83
287	560248.75	3309697.90
288	560307.19	3309806.00
289	560348.49	3309975.79
290	560407.07	3310160.40
291	560466.68	3310272.09
292	560538.31	3310357.71
293	560644.60	3310467.16
294	560774.84	3310530.30
295	560891.08	3310555.28
296	561001.78	3310556.86
297	561098.07	3310549.48
298	561211.05	3310521.50
299	561344.04	3310435.47
300	561463.49	3310326.09
301	561582.31	3310149.28
302	561688.06	3310028.16
303	561785.89	3309976.32
304	561957.18	3309960.24
305	562061.09	3309968.66
306	562154.17	3309981.40
307	562257.71	3310015.29
308	562326.24	3310074.12
309	562394.68	3310137.55
310	562458.56	3310196.31
311	562512.82	3310236.37
312	562626.10	3310356.66
313	562868.73	3310730.61
314	563115.10	3311180.94
315	563241.38	3311398.58
316	563382.55	3311580.43
317	563455.53	3311787.55
318	563498.72	3312036.38
319	563484.71	3312262.80
320	563458.54	3312483.34
321	563430.99	3312652.29
322	563442.00	3312842.39
323	563475.51	3313057.98
324	563538.47	3313292.29
325	563613.58	3313476.43
326	563762.01	3313741.87
327	563844.90	3313916.44
328	563929.54	3314143.85
329	563972.61	3314292.73
330	564010.70	3314439.02
331	564026.13	3314590.05
332	564033.50	3314693.35
333	564031.86	3314809.26
334	564029.85	3314950.26
335	564066.42	3315049.80
336	564089.80	3315113.45
337	564158.92	3315039.01
338	564180.17	3315173.72
339	564138.93	3315465.15
340	562496.38	3316239.01
341	562265.54	3316499.92
1	561955.34	3316575.07

.»;

146) в приложении 149:

а) абзацы первый и второй изложить в следующей редакции:

«Внешняя граница муниципального образования начинается с восточной стороны моста через р. Осиновка автодороги М-55 Иркутск – Чита, в юго-восточном направлении вверх по течению р. Осиновка до ВЛ-220 кВ. Далее идет по руслу р. Осиновка, по границе Байкальского биосферного заповедника до р. Выдриная и поворачивает на юго-запад вверх по левому берегу р. Выдриная до впадения р. Ключевая.

Вверх по левому берегу р. Ключевая идет до границы с Джидинским районом на отметке 1996,5. На отметке 1996,5 поворачивает на запад. Через отметку 2070,8 в пределах 5 км поворачивает на юг и через отметку 2220,7. Далее идет по хребту Хамар-Дабан через отметки 1872,0, 2 069,4, 1913,1, 1947,0, 2019,8 и выходит на границу с Закаменским районом. От начала границы с Закаменским районом граница муниципального образования поворачивает на север. По границе с Закаменским районом через отметки 1893,8, 1921,5, 1800,7, 1735,4 граница муниципального образования выходит к месту впадения р. Кит-Кит в р. Снежная.»;

б) дополнить картографическим и координатным описанием границ муниципального образования «Выдринское» в Кабанском районе в следующей редакции:

«Картографическое описание границ муниципального образования «Выдринское» в Кабанском районе

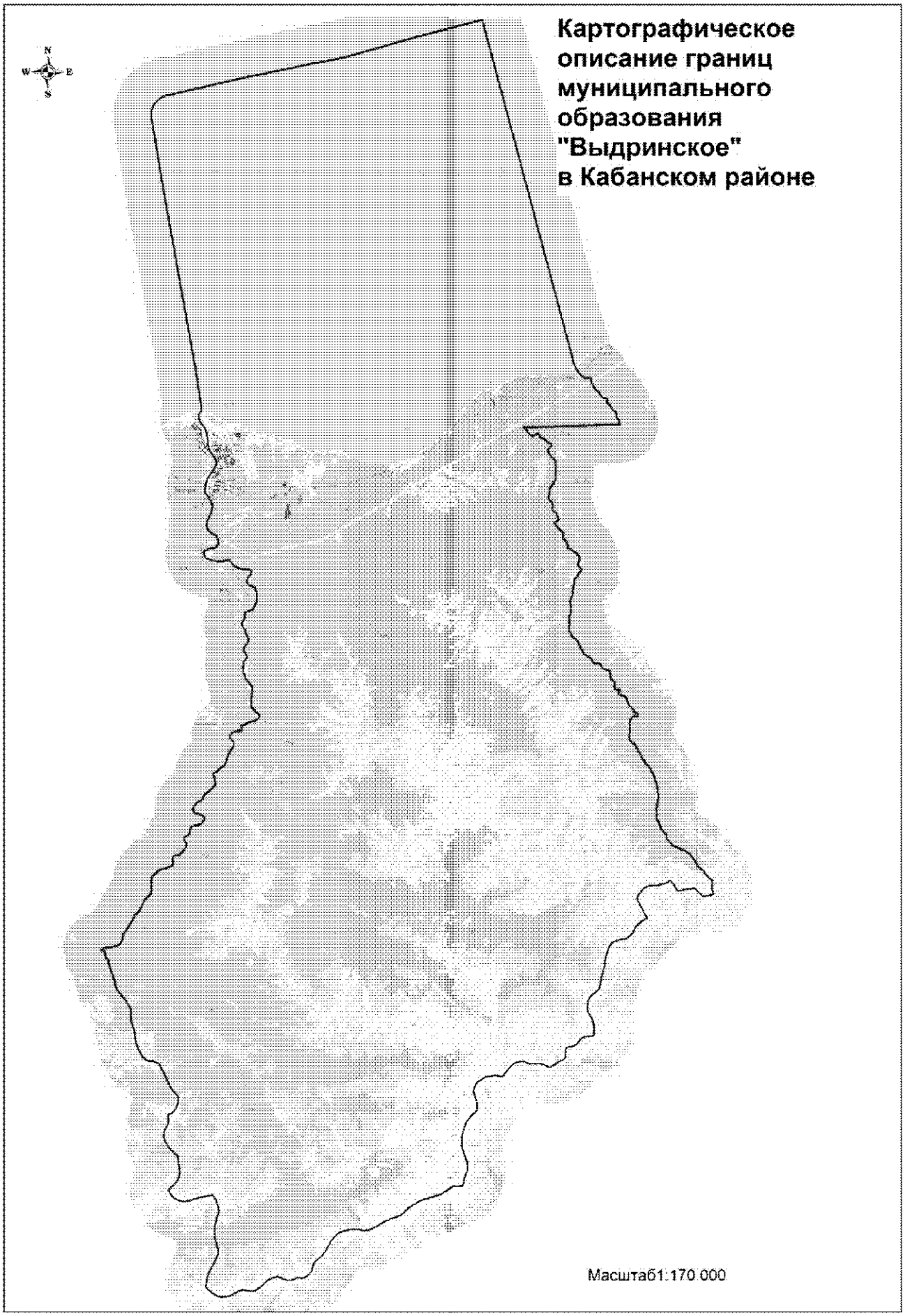
Картографическое описание границ муниципального образования "Выдринское" в Кабанском районе
N
W
E
S
Масштаб1:170 000

«Координатное описание границ муниципального образования «Выдринское» в Кабанском районе

Каталог координат характерных точек МО СП «Выдринское»

№ п/п	X	Y
1	469893,76	3178762,19
2	470244,05	3178655,74
3	470519,42	3178704,86
4	470646,10	3178706,64
5	470688,28	3178624,57
6	470726,81	3178570,19
7	470763,34	3178532,85
8	470802,95	3178493,12
9	470849,78	3178460,20
10	470850,49	3178444,69
11	470853,71	3178426,92
12	470859,86	3178412,17
13	470870,47	3178396,97
14	470889,95	3178383,87
15	470919,80	3178371,91
16	470930,33	3178361,17
17	470950,42	3178340,15
18	470971,84	3178329,07
19	471005,35	3178323,01
20	471025,34	3178307,95
21	471037,96	3178289,79
22	471065,27	3178282,76
23	471093,95	3178283,65
24	471107,45	3178275,74
25	471115,23	3178254,63
26	471136,13	3178233,71
27	471163,17	3178216,59
28	471174,01	3178200,53
29	471174,43	3178170,58
30	471179,25	3178145,97
31	471186,95	3178131,54
32	471226,90	3178102,07
33	471283,37	3178070,84
34	471297,32	3178062,55
35	471303,96	3178051,28
36	471308,22	3178037,94
37	471310,16	3178015,22
38	471328,76	3177990,75
39	471359,96	3177982,24
40	471377,74	3177971,16
41	471391,34	3177956,24
42	471418,05	3177936,89
43	471437,53	3177922,49
44	471470,81	3177914,53
45	471500,00	3177906,99
46	471516,54	3177896,65
47	471520,64	3177868,68
48	471535,46	3177835,99
49	471554,38	3177818,23
50	471595,45	3177788,81
51	471657,09	3177780,28
52	471703,44	3177767,30
53	471739,64	3177746,85
54	471768,34	3177717,41
55	471805,48	3177688,81
56	471844,11	3177664,09
57	471861,01	3177643,85
58	471871,71	3177621,62
59	471879,44	3177611,35
60	471897,16	3177600,40
61	471934,38	3177593,73
62	471965,58	3177588,98
63	471985,27	3177579,56
64	471998,87	3177563,53
65	472016,71	3177548,96
66	472050,17	3177523,36
67	472061,59	3177514,35
68	472065,38	3177494,65
69	472065,77	3177466,46
70	472073,20	3177439,78
71	472128,80	3177394,00
72	472140,30	3177381,96
73	472178,97	3177324,39
74	472201,09	3177294,17
75	472211,90	3177275,33
76	472217,22	3177258,39
77	472218,75	3177233,95
78	472222,99	3177208,05
79	472226,73	3177161,93
80	472233,99	3177112,81

81	472240,87	3177088,98
82	472259,42	3177070,96
83	472309,09	3177037,90
84	472323,99	3177024,34
85	472328,17	3177007,33
86	472321,79	3176973,24
87	472325,29	3176944,52
88	472333,01	3176924,93
89	472344,43	3176908,07
90	472370,77	3176887,14
91	472383,84	3176865,50
92	472388,40	3176834,83
93	472392,05	3176805,28
94	472405,37	3176775,31
95	472424,55	3176749,74
96	472454,58	3176718,96
97	472475,94	3176691,26
98	472488,69	3176671,64
99	472503,64	3176659,34
100	472514,07	3176644,69
101	472531,59	3176613,10
102	472545,56	3176588,83
103	472556,02	3176572,47
104	472568,64	3176564,13
105	472596,52	3176563,94
106	472627,66	3176548,95
107	472648,39	3176528,76
108	472663,46	3176508,49
109	472675,73	3176485,92
110	472694,15	3176469,11
111	472735,42	3176445,79
112	472760,67	3176427,74
113	472776,75	3176405,72
114	472793,55	3176382,29
115	472812,45	3176365,32
116	472832,65	3176354,86
117	472911,31	3176346,73
118	472975,51	3176344,01
119	473019,91	3176335,59
120	473061,76	3176317,18
121	473110,26	3176274,46
122	473141,79	3176217,01
123	473162,05	3176193,27
124	473177,53	3176175,37
125	473225,77	3176146,30
126	473289,24	3176118,89
127	473307,05	3176110,25
128	473320,37	3176091,58
129	473338,21	3176060,64
130	473354,39	3176043,48
131	473379,22	3176031,47
132	473410,40	3176029,74
133	473438,24	3176033,61
134	473462,93	3176031,05
135	473497,92	3176015,60
136	473553,41	3175988,08
137	473592,02	3175974,12
138	473657,48	3175959,09
139	473703,03	3175948,04
140	473750,55	3175919,69
141	473789,36	3175891,23
142	473808,46	3175873,38
143	473826,78	3175858,39
144	473851,78	3175849,59
145	473877,16	3175842,31
146	473903,66	3175839,14
147	473936,57	3175839,60
148	473951,34	3175835,12
149	473975,02	3175822,49
150	473990,48	3175810,36
151	474012,72	3175808,60
152	474038,70	3175811,62
153	474063,33	3175815,97
154	474074,48	3175831,50
155	474089,55	3175851,76
156	474131,41	3175864,36
157	474170,08	3175867,58
158	474200,59	3175856,65
159	474224,23	3175837,62
160	474243,70	3175827,87
161	474286,47	3175825,13
162	474310,46	3175828,13
163	474333,70	3175816,37
164	474353,72	3175802,20
165	474378,94	3175796,65
166	474418,99	3175804,72
167	474459,79	3175834,23
168	474493,07	3175869,84
169	474514,42	3175891,26
170	474549,02	3175894,47
171	474568,08	3175885,51
172	474591,13	3175864,72
173	474599,35	3175857,25
174	474623,67	3175843,83
175	474650,66	3175841,90
176	474671,75	3175850,81

177	474717,54	3175875,29
178	474760,53	3175894,13
179	474799,19	3175897,86
180	474824,91	3175893,23
181	474869,64	3175871,90
182	474886,34	3175884,53
183	474932,23	3175910,19
184	475017,85	3175925,28
185	475053,42	3175924,92
186	475134,71	3175939,07
187	475177,56	3175928,65
188	475202,45	3175908,23
189	475242,70	3175883,08
190	475272,96	3175879,82
191	475288,44	3175884,24
192	475342,67	3175899,47
193	475375,78	3175903,35
194	475434,56	3175896,96
195	475500,64	3175894,55
196	475590,75	3175890,56
197	475630,77	3175872,98
198	475674,22	3175860,72
199	475757,05	3175834,39
200	475827,68	3175807,03
201	475897,78	3175768,08
202	475931,34	3175760,83
203	476000,49	3175761,80
204	476057,35	3175747,78
205	476143,63	3175720,54
206	476229,83	3175679,87
207	476273,74	3175651,99
208	476364,32	3175575,95
209	476395,40	3175562,86
210	476439,21	3175556,37
211	476488,22	3175546,82
212	476530,60	3175522,96
213	476561,78	3175488,72
214	476579,10	3175469,06
215	476604,57	3175451,11
216	476645,15	3175434,05
217	476689,36	3175401,13
218	476723,56	3175368,51
219	476736,33	3175349,36
220	476771,60	3175306,08
221	476792,87	3175289,89
222	476848,29	3175276,60
223	476875,87	3175257,47
224	476917,68	3175226,04

225	476942,79	3175217,01
226	476982,85	3175198,83
227	477023,39	3175164,20
228	477076,63	3175097,00
229	477093,99	3175083,18
230	477120,10	3175076,45
231	477184,90	3175074,24
232	477201,41	3175065,87
233	477237,57	3175047,64
234	477286,15	3175034,26
235	477328,64	3175016,05
236	477361,41	3174996,39
237	477396,75	3174956,66
238	477419,88	3174905,93
239	477430,24	3174882,87
240	477448,19	3174872,29
241	477475,28	3174869,57
242	477519,97	3174878,74
243	477552,61	3174886,71
244	477571,73	3174884,93
245	477590,29	3174875,64
246	477602,13	3174858,74
247	477612,69	3174834,99
248	477626,48	3174825,61
249	477694,50	3174791,76
250	477714,74	3174770,64
251	477730,08	3174759,89
252	477785,95	3174742,96
253	477825,03	3174722,42
254	477847,60	3174694,72
255	477861,70	3174651,90
256	477870,45	3174629,24
257	477899,40	3174608,56
258	477943,91	3174560,26
259	477970,19	3174517,53
260	477987,22	3174504,28
261	478025,28	3174496,37
262	478066,60	3174495,26
263	478087,78	3174487,97
264	478123,45	3174469,07
265	478195,68	3174451,26
266	478295,90	3174450,17
267	478350,91	3174456,79
268	478391,92	3174474,06
269	478424,92	3174502,10
270	478448,14	3174513,29
271	478472,42	3174509,45
272	478527,09	3174481,82

273	478548,93	3174471,26
274	478601,56	3174469,50
275	478671,78	3174468,21
276	478710,98	3174491,76
277	478781,36	3174519,42
278	478834,85	3174508,21
279	478893,73	3174505,37
280	478942,64	3174514,35
281	479024,51	3174509,98
282	479062,15	3174513,26
283	479134,76	3174545,70
284	479193,02	3174587,00
285	479269,22	3174675,89
286	479276,90	3174700,83
287	479274,86	3174741,70
288	479268,53	3174776,68
289	479268,08	3174860,67
290	479271,17	3174894,47
291	479323,51	3174900,88
292	479385,60	3174918,77
293	479416,79	3174917,79
294	479451,98	3174875,33
295	479477,71	3174757,99
296	479492,26	3174731,25
297	479597,49	3174704,39
298	479673,29	3174654,40
299	479755,38	3174561,98
300	479861,84	3174476,11
301	479956,85	3174420,72
302	480066,96	3174380,87
303	480136,94	3174361,16
304	480193,91	3174346,13
305	480258,51	3174324,27
306	480292,36	3174297,27
307	480323,80	3174252,82
308	480347,34	3174204,56
309	480355,78	3174134,31
310	480382,67	3174045,26
311	480432,76	3173954,90
312	480457,14	3173927,93
313	480484,55	3173920,86
314	480519,31	3173929,71
315	480601,42	3173978,95
316	480652,36	3173991,94
317	480688,13	3173992,44
318	480696,56	3173974,14
319	480692,43	3173946,58
320	480669,92	3173850,75
321	480685,04	3173793,66
322	480709,43	3173755,78
323	480746,44	3173726,06
324	480796,10	3173701,29
325	480833,48	3173701,74
326	480882,51	3173721,54
327	480968,12	3173743,45
328	481025,37	3173744,25
329	481073,49	3173716,28
330	481131,62	3173655,00
331	481224,78	3173562,94
332	481291,04	3173522,17
333	481366,09	3173484,04
334	481409,27	3173485,90
335	481459,64	3173496,73
336	481550,50	3173503,06
337	481635,39	3173485,30
338	481672,96	3173460,33
339	481709,90	3173410,40
340	481731,91	3173301,90
341	481760,39	3173182,46
342	481788,02	3173121,35
343	481821,67	3173082,41
344	481874,65	3173054,37
345	481956,98	3173027,14
346	482033,20	3172985,65
347	482057,42	3172943,41
348	482081,86	3172886,99
349	482082,40	3172849,16
350	482100,14	3172707,48
351	482109,10	3172630,35
352	482131,81	3172584,94
353	482160,32	3172574,30
354	482226,77	3172581,43
355	482277,34	3172571,11
356	482326,91	3172519,77
357	482389,11	3172465,45
358	482427,25	3172375,52
359	482469,35	3172295,70
360	482527,72	3172178,26
361	482580,51	3172122,24
362	482624,80	3172110,25
363	482693,59	3172098,91
364	482753,03	3172064,34
365	482815,06	3171986,54
366	482929,78	3171937,01
367	483105,45	3171886,37
368	483208,25	3171844,55

369	483286,73	3171802,14
370	483311,08	3171770,92
371	483337,23	3171747,37
372	483384,06	3171680,10
373	483445,53	3171591,99
374	483489,32	3171538,07
375	483508,78	3171513,48
376	483547,18	3171501,58
377	483614,34	3171504,46
378	483661,31	3171495,55
379	483688,59	3171460,54
380	483723,39	3171433,27
381	483767,13	3171409,88
382	483815,44	3171374,22
383	483864,87	3171355,73
384	483914,61	3171353,56
385	483954,70	3171358,92
386	484006,22	3171365,38
387	484058,12	3171377,62
388	484098,14	3171386,78
389	484172,47	3171403,14
390	484241,18	3171412,72
391	484302,71	3171409,76
392	484380,21	3171406,06
393	484447,21	3171399,36
394	484499,46	3171392,66
395	484535,85	3171395,45
396	484561,11	3171403,64
397	484611,93	3171432,71
398	484688,64	3171463,34
399	484781,99	3171493,01
400	484829,51	3171499,71
401	484869,94	3171497,26
402	484923,65	3171484,22
403	484957,69	3171486,77
404	485007,20	3171490,57
405	485056,75	3171492,30
406	485104,72	3171485,14
407	485168,08	3171470,45
408	485235,64	3171445,96
409	485299,99	3171432,12
410	485329,91	3171434,49
411	485373,31	3171450,08
412	485416,73	3171465,03
413	485485,42	3171486,84
414	485583,06	3171530,02
415	485649,90	3171558,08
416	485707,66	3171588,01

417	485757,15	3171602,82
418	485795,16	3171611,39
419	485877,47	3171610,55
420	485931,66	3171610,30
421	485992,69	3171622,21
422	486055,66	3171634,23
423	486092,41	3171634,75
424	486156,87	3171646,60
425	486219,24	3171662,40
426	486270,81	3171671,08
427	486338,67	3171681,25
428	486414,07	3171681,09
429	486468,75	3171685,52
430	486493,17	3171696,87
431	486529,34	3171719,27
432	486553,23	3171750,06
433	486562,99	3171790,06
434	486588,34	3171820,48
435	486647,89	3171860,00
436	486711,76	3171898,50
437	486769,45	3171918,64
438	486840,95	3171949,57
439	486885,29	3171972,53
440	486922,73	3172031,58
441	486956,32	3172058,95
442	487007,56	3172062,98
443	487052,55	3172040,43
444	487131,42	3171970,70
445	487206,79	3171927,50
446	487260,66	3171916,67
447	487314,25	3171925,85
448	487372,32	3171946,68
449	487477,33	3171968,20
450	487594,08	3171978,27
451	487673,52	3171977,27
452	487710,60	3171963,05
453	487756,68	3171905,73
454	487808,82	3171867,47
455	487890,17	3171812,19
456	487908,82	3171782,34
457	487969,92	3171653,63
458	488000,57	3171613,90
459	488024,86	3171573,19
460	488069,06	3171477,99
461	488095,53	3171444,78
462	488107,14	3171392,51
463	488120,90	3171368,41
464	488135,74	3171357,74

465	488158,05	3171362,53
466	488208,31	3171377,95
467	488247,80	3171386,82
468	488283,05	3171380,36
469	488303,99	3171363,10
470	488324,56	3171343,63
471	488341,11	3171329,75
472	488358,66	3171325,49
473	488404,37	3171323,32
474	488445,03	3171319,94
475	488472,20	3171311,85
476	488505,38	3171278,83
477	488550,09	3171220,88
478	488601,10	3171162,34
479	488643,57	3171115,52
480	488661,83	3171099,60
481	488680,08	3171111,69
482	488751,94	3171141,64
483	488804,37	3171152,90
484	488874,44	3171151,25
485	488944,45	3171125,92
486	488992,47	3171092,57
487	489008,76	3171076,74
488	489035,50	3171036,54
489	489049,38	3171011,39
490	489075,11	3170983,01
491	489109,58	3170956,27
492	489153,85	3170931,55
493	489171,84	3170913,21
494	489199,37	3170878,10
495	489235,89	3170849,48
496	489290,85	3170807,00
497	489361,33	3170749,43
498	489411,33	3170712,48
499	489449,57	3170694,76
500	489472,02	3170685,33
501	489495,00	3170685,65
502	489508,83	3170742,32
503	489551,60	3170823,12
504	489593,22	3170885,77
505	489628,73	3170910,76
506	489672,61	3170912,78
507	489748,33	3170878,99
508	489791,88	3170854,51
509	489814,60	3170848,53
510	489840,42	3170844,72
511	489854,53	3170832,35
512	489875,81	3170805,47
513	489909,44	3170793,38
514	489955,25	3170806,59
515	489974,47	3170804,66
516	489986,56	3170788,80
517	490000,95	3170756,23
518	490016,87	3170713,91
519	490029,79	3170687,60
520	490047,54	3170664,84
521	490089,11	3170631,96
522	490128,82	3170603,78
523	490165,99	3170586,86
524	490203,02	3170579,01
525	490258,75	3170581,20
526	490304,45	3170602,07
527	490350,60	3170622,95
528	490386,15	3170622,76
529	490429,63	3170603,15
530	490463,94	3170591,79
531	490498,84	3170588,09
532	490530,23	3170585,05
533	490557,18	3170572,81
534	490577,59	3170558,45
535	490593,23	3170537,75
536	490614,23	3170496,07
537	490638,43	3170460,84
538	490661,76	3170436,07
539	490720,06	3170403,42
540	490767,18	3170392,93
541	490846,39	3170410,09
542	490993,74	3170453,30
543	491027,11	3170460,04
544	491091,15	3170464,44
545	491182,32	3170459,73
546	491245,49	3170469,49
547	491283,18	3170489,02
548	491360,09	3170557,25
549	491441,29	3170610,35
550	491524,92	3170649,55
551	491591,74	3170701,34
552	491675,10	3170760,16
553	491737,48	3170779,41
554	491803,31	3170795,50
555	492025,76	3170793,06
556	492231,20	3170796,68
557	492410,00	3170790,17
558	492470,68	3170791,03
559	492555,24	3170775,14
560	492605,29	3170773,79

561	492673,59	3170779,32
562	492711,01	3170778,93
563	492745,01	3170760,26
564	492785,62	3170725,23
565	492831,24	3170658,35
566	492919,19	3170584,02
567	493060,85	3170480,79
568	493127,98	3170441,42
569	493177,35	3170426,89
570	493246,58	3170414,98
571	493342,28	3170437,41
572	493446,48	3170520,90
573	493515,33	3170576,94
574	493565,45	3170592,88
575	493603,16	3170575,84
576	493629,31	3170546,92
577	493654,51	3170503,93
578	493683,26	3170409,04
579	493701,55	3170375,50
580	493734,79	3170348,74
581	493793,46	3170313,87
582	493818,23	3170287,93
583	493840,63	3170230,02
584	493926,08	3170032,38
585	493965,55	3169999,82
586	494054,46	3169980,96
587	494099,70	3169957,96
588	494123,90	3169918,08
589	494132,99	3169860,25
590	494120,95	3169792,65
591	494068,94	3169709,13
592	494048,77	3169648,19
593	494042,89	3169590,67
594	494071,82	3169507,79
595	494138,01	3169426,40
596	494224,06	3169361,56
597	494331,89	3169313,31
598	494396,59	3169252,14
599	494435,57	3169198,00
600	494450,26	3169142,57
601	494479,46	3169147,40
602	494477,12	3169529,01
603	494571,38	3174186,92
604	494649,36	3174162,13
605	494804,77	3174155,68
606	494914,36	3174032,05
607	495009,62	3174007,50
608	495121,50	3174026,34
609	495260,55	3173954,92
610	495314,63	3173791,64
611	495427,08	3173771,66
612	495510,13	3173695,13
613	495609,81	3173662,01
614	495715,14	3173533,98
615	495926,67	3173524,02
616	495984,51	3173399,66
617	495989,98	3173317,72
618	496020,84	3173270,67
619	496334,35	3173063,58
620	496448,81	3172901,17
621	496784,29	3172739,47
622	497064,52	3172685,84
623	497006,04	3172403,15
624	497212,53	3172145,23
625	497734,94	3171849,74
626	515876,80	3167272,11
627	514981,69	3163688,91
628	514001,69	3160027,54
629	513539,43	3157513,90
630	512855,59	3154028,65
631	512091,21	3150478,89
632	511940,46	3150259,53
633	511752,97	3150075,86
634	511546,49	3149955,28
635	511339,26	3149889,00
636	510977,29	3149883,87
637	507793,71	3150354,78
638	502767,92	3151170,76
639	498011,73	3151958,25
640	495705,91	3152288,42
641	495584,05	3152264,06
642	495422,90	3152139,60
643	495355,27	3152120,55
644	495160,47	3152135,89
645	494996,44	3152215,05
646	494644,39	3152468,03
647	494539,89	3152498,24
648	494308,75	3152522,13
649	494194,94	3152570,30
650	494045,23	3152595,34
651	493859,72	3152592,71
652	493628,52	3152621,14
653	493510,06	3152678,30
654	493053,50	3152961,49
655	492903,50	3153009,15
656	492812,94	3153012,40

657	492605,84	3152937,07
658	492381,52	3152798,14
659	492086,85	3152545,30
660	491748,52	3152436,23
661	491441,12	3152413,79
662	491318,93	3152412,06
663	491232,33	3152456,09
664	491172,56	3152523,13
665	491049,10	3152611,90
666	490685,18	3152747,07
667	490562,70	3152767,96
668	490458,69	3152761,97
669	490314,41	3152723,73
670	489981,83	3152560,65
671	489837,85	3152499,79
672	489666,45	3152461,16
673	489544,26	3152459,44
674	489435,30	3152485,05
675	489303,00	3152560,13
676	489215,95	3152635,83
677	489159,75	3152770,80
678	489080,96	3152900,92
679	488993,85	3152981,16
680	488852,81	3153033,47
681	488694,22	3153049,35
682	488590,34	3153034,30
683	488500,75	3152969,68
684	488411,34	3152891,49
685	488380,99	3152796,03
686	488374,18	3152637,54
687	488361,76	3152555,91
688	488304,28	3152460,06
689	488291,71	3152387,47
690	488265,22	3152341,84
691	488220,42	3152309,53
692	488120,95	3152303,60
693	488003,10	3152315,52
694	487916,55	3152355,03
695	487842,84	3152449,02
696	487705,57	3152877,01
697	487684,26	3153102,99
698	487703,90	3153315,96
699	487754,94	3153547,48
700	487744,81	3153624,27
701	487561,33	3153798,18
702	487446,99	3153882,56
703	487363,53	3154026,18
704	487311,89	3154156,70

705	487267,81	3154395,93
706	487231,66	3154712,21
707	487185,78	3154756,81
708	487090,64	3154764,52
709	486991,67	3154722,40
710	486803,62	3154579,46
711	486664,06	3154527,72
712	486596,17	3154526,76
713	486486,77	3154584,04
714	486394,93	3154677,78
715	486328,57	3154889,55
716	486264,28	3154956,52
717	486159,72	3154991,25
718	485928,26	3155037,77
719	485701,95	3155039,10
720	485580,04	3155019,28
721	485179,61	3154855,25
722	485130,79	3154786,68
723	485040,11	3154477,67
724	484991,61	3154386,47
725	484923,92	3154371,94
726	484796,86	3154397,30
727	484692,87	3154391,31
728	484620,85	3154363,14
729	484447,46	3154241,23
730	484374,64	3154236,58
731	484312,91	3154248,38
732	484095,75	3154373,85
733	483909,54	3154421,00
734	483637,24	3154561,64
735	483441,66	3154545,65
736	483347,40	3154490,02
737	483245,13	3154361,86
738	483164,06	3154333,56
739	483073,63	3154327,77
740	482942,21	3154339,49
741	482873,85	3154374,73
742	482682,42	3154471,60
743	482605,62	3154461,46
744	482480,33	3154360,14
745	482399,66	3154304,69
746	482273,36	3154275,77
747	482006,58	3154258,42
748	481902,33	3154270,54
749	481706,56	3154353,75
750	481524,82	3154405,50
751	481410,54	3154485,36
752	481104,22	3154707,31

753	481013,35	3154733,19
754	480403,29	3154670,28
755	480132,07	3154648,36
756	480032,21	3154669,59
757	479780,18	3154892,30
758	479683,22	3155026,71
759	479591,86	3155088,78
760	479528,57	3155083,36
761	479430,05	3155009,56
762	479328,35	3154840,69
763	479215,92	3154468,01
764	479135,18	3154289,48
765	479068,18	3154161,82
766	479030,72	3154123,28
767	478972,92	3154113,42
768	478832,95	3154154,88
769	478804,21	3154140,01
770	478801,31	3154089,27
771	478807,17	3153930,06
772	478781,59	3153817,47
773	478725,29	3153702,64
774	478620,27	3153576,25
775	478537,78	3153520,78
776	478469,04	3153518,00
777	478416,18	3153542,60
778	478351,78	3153617,72
779	478227,39	3153708,30
780	478154,64	3153734,42
781	478103,96	3153733,71
782	478040,75	3153721,95
783	477968,90	3153682,93
784	477690,95	3153496,19
785	477533,68	3153417,04
786	477065,42	3153247,53
787	476980,21	3153192,02
788	476887,23	3153045,89
789	476686,86	3152812,28
790	476638,81	3152689,41
791	476562,48	3152647,61
792	476462,94	3152646,20
793	476058,84	3152740,08
794	475995,57	3152734,66
795	475937,17	3152702,16
796	475547,70	3152236,07
797	475446,39	3152148,63
798	475354,44	3152101,03
799	475219,94	3152019,74
800	475161,26	3151959,38

801	475087,92	3151763,17
802	474996,58	3151672,56
803	474780,22	3151533,89
804	474700,98	3151522,86
805	474627,74	3151554,91
806	474547,27	3151633,17
807	474495,66	3151774,67
808	474406,31	3152011,60
809	474352,28	3152090,23
810	474298,92	3152119,25
811	474150,19	3152110,54
812	474068,10	3152066,38
813	473976,96	3151962,54
814	473909,69	3151806,13
815	473851,05	3151507,58
816	473822,10	3151447,63
817	473726,84	3151399,98
818	473459,92	3151326,76
819	473397,83	3151272,95
820	473297,42	3151122,68
821	473212,44	3151048,70
822	473162,92	3151041,40
823	472913,16	3151160,28
824	472820,51	3151162,29
825	472692,34	3151100,93
826	472555,20	3150973,31
827	472440,44	3150902,21
828	472358,97	3150815,06
829	472317,22	3150725,16
830	472318,51	3150632,55
831	472323,03	3150546,60
832	472287,63	3150476,64
833	472205,48	3150439,10
834	472139,36	3150434,86
835	471990,12	3150462,54
836	471907,42	3150461,37
837	471795,92	3150393,64
838	471695,72	3150226,84
839	471648,07	3150087,23
840	471614,71	3149871,74
841	471563,79	3149728,77
842	471502,30	3149631,97
843	471175,80	3149326,36
844	471129,73	3149309,17
845	470530,92	3149313,97
846	470382,37	3149292,05
847	470287,06	3149247,69
848	470179,57	3149127,09

849	470088,65	3149006,73
850	470000,44	3148929,40
851	469389,43	3148623,09
852	469318,04	3148526,15
853	469285,93	3148456,23
854	468977,24	3148296,41
855	468393,68	3147921,02
856	468233,40	3147793,06
857	468038,55	3147770,47
858	467916,64	3147735,67
859	467749,21	3147644,00
860	467665,42	3147487,34
861	467586,22	3147238,14
862	467512,88	3146807,06
863	467487,87	3146704,15
864	467439,15	3146640,63
865	467392,75	3146646,59
866	467347,71	3146791,51
867	467297,78	3146813,96
868	467072,78	3146817,42
869	467016,19	3146843,07
870	466941,32	3146990,88
871	466878,26	3147006,54
872	466739,58	3146988,05
873	466018,19	3147239,24
874	465745,89	3147314,80
875	465440,67	3147376,68
876	465293,95	3147460,62
877	464949,76	3147707,18
878	464842,24	3147824,77
879	464328,62	3148121,88
880	464205,80	3148153,23
881	463766,09	3148133,82
882	463470,68	3148205,75
883	463105,24	3148316,39
884	462714,47	3148347,28
885	462262,90	3148466,65
886	461773,01	3148724,40
887	461584,04	3148989,69
888	461550,22	3149277,01
889	461410,44	3149572,78
890	460940,53	3149820,89
891	460314,94	3150083,36
892	460031,48	3150244,77
893	459723,36	3150514,99
894	459600,32	3150559,59
895	459306,49	3150519,07
896	459072,97	3150423,16

897	458886,40	3150281,61
898	458802,44	3150134,88
899	458774,56	3150002,16
900	458400,31	3150033,29
901	458212,73	3149964,50
902	457884,36	3149791,18
903	457696,16	3149765,39
904	457474,25	3149785,43
905	457298,02	3149849,10
906	456893,88	3150124,60
907	456574,58	3150484,00
908	456094,36	3150523,57
909	455746,31	3150574,92
910	455610,71	3150573,01
911	455456,01	3150517,91
912	455249,07	3150412,46
913	455062,78	3150251,07
914	454789,19	3149946,19
915	454492,10	3150137,19
916	454357,85	3150274,25
917	454222,08	3150520,44
918	454182,65	3150738,21
919	454208,65	3151006,53
920	454373,39	3151524,89
921	454505,01	3152280,95
922	454258,13	3152429,64
923	453875,85	3152563,22
924	453643,59	3152612,88
925	453406,85	3152510,32
926	452813,66	3152349,82
927	452466,55	3152335,03
928	452131,58	3152396,49
929	451686,66	3152512,64
930	451498,01	3152519,91
931	451329,59	3152501,01
932	450905,93	3152280,05
933	450397,35	3151985,11
934	449684,95	3151832,87
935	449345,34	3152225,07
936	449189,88	3152461,06
937	449157,73	3152629,32
938	449150,67	3152897,16
939	449213,52	3153132,91
940	449478,09	3153609,66
941	449515,37	3153782,19
942	449432,39	3154273,93
943	449443,38	3154432,87
944	449738,56	3154850,50

945	449996,17	3155115,44
946	450115,62	3155325,53
947	450187,67	3155611,01
948	449975,07	3156147,23
949	449965,98	3156322,43
950	450094,19	3156615,32
951	450102,81	3156708,07
952	450080,99	3156850,00
953	450076,38	3156942,56
954	450211,72	3157199,17
955	450414,12	3157390,56
956	450525,86	3157441,76
957	450786,40	3157498,33
958	450885,11	3157536,10
959	451259,37	3157974,70
960	451567,20	3158197,34
961	451967,60	3158421,29
962	452265,34	3158657,03
963	452408,63	3158817,81
964	452539,76	3159137,22
965	452589,00	3159399,24
966	452599,23	3159614,40
967	452575,10	3159918,39
968	452537,53	3160238,73
969	452576,76	3160507,22
970	452740,61	3160853,55
971	452944,56	3161170,66
972	453124,01	3161583,38
973	453276,48	3162032,08
974	453373,29	3162205,45
975	453695,92	3162550,69
976	453964,31	3162991,11
977	454082,86	3163264,02
978	454205,12	3163745,39
979	454301,18	3163971,67
980	454334,68	3164177,24
981	454499,53	3164450,79
982	454736,13	3164798,14
983	454777,46	3164917,81
984	454771,92	3165076,51
985	454790,77	3165384,41
986	455130,29	3165468,56
987	455617,34	3165647,42
988	455805,58	3165669,90
989	456030,99	3165636,68
990	456855,23	3165360,47
991	457417,14	3165391,52
992	457776,41	3165482,57

993	458154,70	3165633,43
994	458524,19	3165939,64
995	458716,16	3166167,28
996	458884,09	3166222,56
997	459198,79	3166190,59
998	459660,65	3166044,92
999	459826,08	3166040,62
1000	460099,20	3166143,69
1001	460236,66	3166248,17
1002	460475,54	3166668,33
1003	460537,59	3166960,30
1004	460557,13	3167218,58
1005	460499,31	3167565,09
1006	460872,35	3167854,82
1007	461127,07	3168089,96
1008	461229,97	3168299,79
1009	461260,77	3168462,32
1010	461256,87	3168740,12
1011	461205,78	3168845,25
1012	461141,85	3168920,44
1013	461129,08	3169595,07
1014	461100,61	3169736,90
1015	460985,25	3169943,68
1016	460960,69	3170042,57
1017	460992,24	3170152,18
1018	461128,18	3170365,79
1019	461273,89	3170589,47
1020	461331,13	3170752,35
1021	461484,81	3170880,21
1022	461884,88	3170892,46
1023	461993,27	3170946,90
1024	462019,24	3171218,51
1025	462121,57	3171468,04
1026	462461,89	3171730,84
1027	462503,44	3171833,96
1028	462559,33	3172330,94
1029	462634,68	3172381,61
1030	463101,14	3172378,24
1031	463512,68	3172281,48
1032	463756,61	3172106,28
1033	463939,22	3172059,23
1034	464114,64	3172051,77
1035	464398,59	3172088,85
1036	464582,54	3172180,74
1037	464709,92	3172295,00
1038	464946,90	3172615,89
1039	465074,29	3172730,15
1040	465503,44	3172792,41

1041	466211,99	3172981,00
1042	466637,84	3173043,22
1043	467223,70	3173249,93
1044	467403,84	3173378,16
1045	467513,72	3173561,65
1046	467582,86	3173820,62
1047	467616,55	3174012,96
1048	467637,65	3174158,79
1049	467744,77	3174302,54
1050	467914,15	3174490,16
1051	468173,69	3174616,20
1052	468320,95	3174730,74
1053	468581,14	3175045,34
1054	468687,43	3175248,62
1055	469233,73	3174978,44
1056	469627,20	3174755,73
1057	469766,42	3174734,54
1058	469901,07	3174802,59
1059	470198,60	3175051,56
1060	470341,19	3175261,95
1061	470402,06	3175401,74
1062	470402,67	3175828,46
1063	470486,81	3176196,81
1064	470644,75	3176490,12
1065	470417,26	3176672,16
1066	470083,84	3176859,32
1067	470179,06	3177380,00
1068	470219,55	3177747,58
1069	470133,53	3177866,15
1070	469785,77	3178199,69
1071	469814,64	3178455,09
1	469893,76	3178762,19

.»;

147) в приложении 150:

а) абзац первый изложить в следующей редакции:

« Внешняя граница начинается от автодороги «Байкал» перед мостом через ручей на км 360 + 247 м. по границе земель опытно-производственного хозяйства «Байкальское» и подсобного хозяйства открытого акционерного общества «Селенгинский целлюлозно-картонный комбинат». Далее граница идет на восток по дороге до отстойников открытого акционерного общества «Селенгинский целлюлозно-картонный комбинат», по северной стороне отстойника по пади Мурашовка до высотной отметки 646,8 идет в юго-западном направлении до пересечения р. Качик, отделяя сельскохозяйственные угодья опытно-производственного хозяйства «Байкальское» от земель Кабанского лесхоза в виде ломаной линии. Далее пересекает р. Качик, по левой стороне поворачивает на юго-восток вверх по течению р. Качик, идет по границе с муниципальным образованием «Селенгинское», по землям Кабанского лесхоза до отметки 1513,6, поворачивает на запад по границе с Иволгинским районом по отметкам 1354,2, 1362,9 1389,0, 1412,0, 1388,0, 1461,0, по хребту Хамар-Дабан выходит на отметку 1481,6 на гору Кабанья. Далее с отметки 1481,6 в северо-восточном направлении по границе с муниципальным образованием «Каменское» через отметки 1060,4, 1255 выходит на отметку 636,3. Далее, пересекая автодорогу «Байкал» и Восточно-Сибирскую железную дорогу, идет в северо-западном направлении по магистральному каналу очереди Кабанской осушительно-оросительной системы на протяжении 2 км до пересечения автодороги, идущей на ст. Тимлюй от села Кабанск, поворачивая на юг до автодороги Байкал.»;

б) в абзаце втором слово «восточном» заменить словом «западном»;

в) в абзаце пятом слово «северо-восток» заменить словом«юго-восток»;

г) дополнить картографическим и координатным описанием границ муниципального образования «Кабанское» в Кабанском районе в следующей редакции:

«Картографическое описание границ муниципального образования «Кабанское» в Кабанском районе

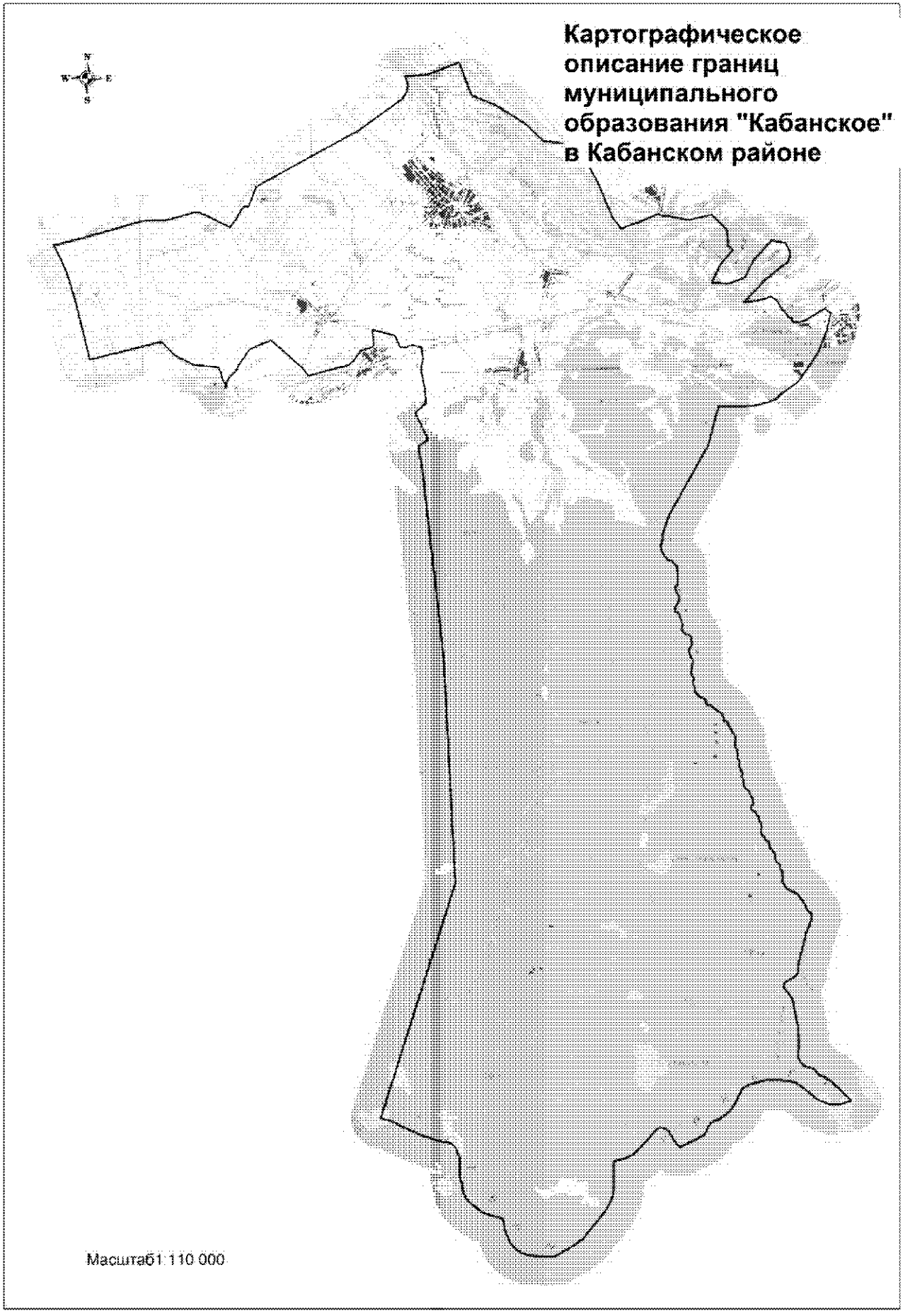
Картографическое описание границ муниципального образования "Кабанское" в Кабанском районе
N
W
E
S
Масштаб1:110 000

Координатное описание границ муниципального образования «Кабанское» в Кабанском районе

Каталог координат характерных точек МО СП «Кабанскос»

№ п/п	X	Y
1	554566,57	3305274,38
2	554524,50	3305275,86
3	554385,35	3305452,00
4	554170,03	3305392,48
5	554025,31	3305354,09
6	553894,31	3305319,34
7	553820,98	3305299,73
8	553710,87	3305262,21
9	553628,63	3305233,22
10	553436,23	3305160,61
11	553137,03	3305042,98
12	552757,33	3304797,47
13	552386,15	3304522,75
14	552252,28	3304430,81
15	552066,97	3304304,46
16	551710,40	3303774,56
17	551483,42	3303538,68
18	551430,04	3303373,22
19	551386,33	3303264,74
20	551284,50	3302763,40
21	551265,89	3302289,49
22	551288,50	3301591,21
23	549969,14	3301229,26
24	547622,47	3299874,92
25	546942,13	3299615,59
26	546813,74	3299632,74
27	546753,94	3299619,89
28	546658,30	3299619,23
29	546629,99	3299609,97
30	546617,68	3299588,94
31	546613,07	3299557,91
32	546600,83	3299552,88
33	546415,14	3299595,26
34	546249,65	3299657,52
35	546191,99	3299694,67
36	546096,96	3299799,19
37	546078,46	3299826,39
38	546068,16	3299897,38
39	546038,14	3299951,35
40	545991,76	3299994,04
41	545939,27	3300026,76
42	545868,32	3300094,61
43	545835,30	3300106,54
44	545754,93	3300110,08
45	545676,71	3300111,95
46	545634,92	3300123,65
47	545595,26	3300125,27
48	545569,01	3300117,87
49	545528,55	3300121,47
50	545498,16	3300126,39
51	545417,94	3300117,00
52	545382,81	3300106,74
53	545350,45	3300113,78
54	545295,61	3300114,23
55	545238,14	3300101,89
56	545193,03	3300076,84
57	545149,50	3300043,78
58	545109,96	3300041,64
59	545068,00	3300061,12
60	545033,19	3300066,04
61	545002,92	3300077,96
62	544952,31	3300079,19
63	544933,54	3300091,96
64	544911,12	3300118,22
65	544869,46	3300153,45
66	544851,36	3300161,02
67	544788,17	3300156,48
68	544758,54	3300145,44
69	544718,96	3300145,33
70	544689,67	3300146,43
71	544625,47	3300116,78
72	544544,72	3300062,07
73	544472,63	3300025,36
74	544445,60	3300019,80
75	544359,08	3300014,10
76	544325,73	3300028,92
77	544313,18	3300061,26
78	544281,76	3300119,46
79	544227,92	3300153,32
80	544186,95	3300167,40

81	544137,69	3300182,01
82	544085,78	3300204,20
83	544056,22	3300222,29
84	543954,43	3300239,95
85	543905,80	3300255,22
86	543829,26	3300261,76
87	543785,98	3300243,42
88	543750,62	3300242,92
89	543667,54	3300261,87
90	543613,11	3300301,31
91	543570,38	3300365,88
92	543531,91	3300444,37
93	543504,41	3300511,59
94	543458,75	3300556,81
95	543417,59	3300567,48
96	543348,98	3300559,26
97	543280,44	3300573,56
98	543205,60	3300578,95
99	543153,92	3300561,31
100	543116,40	3300525,52
101	543053,44	3300486,47
102	542994,20	3300482,46
103	542945,41	3300489,19
104	542842,58	3300500,44
105	542793,76	3300516,83
106	542765,35	3300541,96
107	542727,51	3300571,21
108	542688,13	3300589,39
109	542618,02	3300590,60
110	542530,19	3300576,22
111	542497,26	3300575,20
112	542428,64	3300574,23
113	542409,35	3300566,17
114	542377,18	3300550,33
115	542233,20	3300547,18
116	542175,76	3300553,50
117	542146,95	3300571,78
118	542069,05	3300631,70
119	542017,96	3300633,17
120	541961,17	3300596,62
121	541916,78	3300576,74
122	541884,92	3300578,49
123	541835,64	3300606,93
124	541794,44	3300635,45
125	541757,01	3300641,50
126	541711,92	3300634,63
127	541669,81	3300644,54
128	541620,97	3300653,10

129	541560,43	3300688,68
130	541540,37	3300710,01
131	541462,87	3300768,26
132	541421,35	3300825,69
133	541409,72	3300863,20
134	541394,22	3300911,13
135	541387,46	3300946,42
136	541326,06	3300998,54
137	541295,92	3301011,99
138	541212,99	3301023,23
139	541180,90	3301034,68
140	541160,42	3301045,29
141	541148,11	3301064,10
142	541145,35	3301116,38
143	541153,93	3301149,34
144	541142,40	3301183,90
145	541110,23	3301218,16
146	541085,37	3301234,91
147	541045,17	3301281,54
148	541003,14	3301349,70
149	540945,49	3301404,98
150	540930,65	3301448,24
151	540893,40	3301477,40
152	540869,15	3301541,41
153	540839,85	3301575,51
154	540808,22	3301582,83
155	540778,69	3301584,06
156	540731,17	3301599,38
157	540700,99	3301619,46
158	540672,76	3301616,18
159	540643,25	3301605,93
160	540620,32	3301606,03
161	540601,73	3301616,42
162	540590,33	3301637,22
163	540575,52	3301700,56
164	540547,84	3301739,19
165	540514,70	3301765,38
166	540417,99	3301784,86
167	540397,83	3301794,61
168	540379,89	3301821,97
169	540263,59	3301870,59
170	540159,93	3301935,17
171	540069,50	3301988,31
172	540028,29	3302006,96
173	539977,84	3302011,39
174	539872,69	3301985,37
175	539752,09	3301978,18
176	539732,29	3301982,00

177	539708,26	3301995,97
178	539677,30	3302005,76
179	539651,55	3302045,58
180	539629,61	3302056,18
181	539570,18	3302054,00
182	539531,96	3302060,29
183	539512,80	3302068,88
184	539453,46	3302074,64
185	539428,38	3302065,68
186	539377,13	3302064,32
187	539301,41	3302074,33
188	539283,34	3302091,28
189	539254,64	3302123,49
190	539227,24	3302132,33
191	539167,10	3302126,55
192	539123,75	3302136,43
193	539107,82	3302132,54
194	539089,06	3302112,58
195	539070,07	3302107,38
196	539061,39	3302112,79
197	539048,32	3302124,91
198	539033,96	3302124,08
199	539024,19	3302120,27
200	539011,84	3302124,40
201	538986,74	3302160,93
202	538972,35	3302167,50
203	538927,57	3302162,57
204	538889,91	3302174,34
205	538863,08	3302202,24
206	538809,19	3302233,47
207	538762,88	3302236,47
208	538712,56	3302217,71
209	538679,04	3302215,24
210	538628,97	3302237,57
211	538594,72	3302251,64
212	538490,49	3302246,13
213	538460,42	3302264,26
214	538408,87	3302261,50
215	538370,24	3302266,98
216	538350,12	3302273,20
217	538312,39	3302320,79
218	538276,88	3302340,34
219	538253,49	3302365,07
220	538224,24	3302415,28
221	538200,27	3302433,04
222	538102,70	3302462,76
223	538036,42	3302497,95
224	537955,22	3302558,50
225	537921,54	3302567,05
226	537848,50	3302576,64
227	537807,72	3302589,37
228	537773,44	3302587,49
229	537754,10	3302575,66
230	537740,24	3302560,26
231	537710,66	3302545,21
232	537700,16	3302530,97
233	537689,86	3302503,24
234	537675,93	3302495,16
235	537645,54	3302494,73
236	537560,12	3302533,86
237	537535,99	3302554,36
238	537517,64	3302594,24
239	537489,00	3302644,16
240	537446,23	3302670,53
241	537384,95	3302693,05
242	537352,96	3302730,21
243	537321,01	3302744,54
244	537245,20	3302755,17
245	537173,35	3302790,29
246	537127,69	3302822,16
247	537031,76	3302842,68
248	536940,03	3302848,99
249	536883,11	3302830,84
250	536810,30	3302826,81
251	536739,39	3302847,61
252	536638,19	3302913,08
253	536521,31	3302996,39
254	536503,45	3303021,79
255	536470,23	3303087,51
256	536446,55	3303096,97
257	536274,89	3303123,85
258	536239,73	3303143,73
259	536182,59	3303200,07
260	536130,44	3303223,37
261	536078,72	3303295,69
262	536036,49	3303306,37
263	535966,44	3303306,16
264	535922,22	3303298,75
265	535871,12	3303300,28
266	535851,37	3303315,81
267	535799,32	3303331,60
268	535718,74	3303429,83
269	535679,26	3303458,58
270	535641,48	3303460,29
271	535601,84	3303447,70
272	535561,25	3303450,88

273	535535,33	3303477,57
274	535501,45	3303514,08
275	535456,12	3303532,25
276	535391,54	3303517,02
277	535340,48	3303515,55
278	535261,08	3303551,27
279	535235,23	3303557,28
280	535211,03	3303552,56
281	535175,86	3303536,05
282	535128,22	3303530,02
283	535071,20	3303549,12
284	534941,64	3303626,52
285	534871,07	3303691,05
286	534823,60	3303761,56
287	534789,32	3303837,93
288	534752,89	3303933,28
289	534723,41	3303963,45
290	534687,69	3304015,54
291	534659,98	3304060,94
292	534560,27	3304105,38
293	534535,40	3304125,71
294	534501,12	3304174,07
295	534455,18	3304211,36
296	534268,59	3304311,91
297	534208,35	3304336,16
298	534171,85	3304333,72
299	534143,76	3304346,80
300	534072,62	3304415,10
301	534047,00	3304458,04
302	534039,21	3304482,47
303	533867,08	3304508,09
304	533650,75	3304438,38
305	533532,28	3304387,60
306	533349,76	3304300,68
307	532944,42	3304210,75
308	532702,25	3304133,48
309	532401,93	3304052,06
310	532143,03	3304016,83
311	531980,60	3304000,30
312	531849,36	3303861,64
313	531668,45	3303528,89
314	531536,94	3303513,96
315	531137,25	3303811,49
316	530110,67	3303990,25
317	529490,58	3304016,62
318	529223,24	3303960,10
319	528993,69	3304031,55
320	528833,15	3304200,63

321	528736,50	3304515,63
322	528536,75	3304657,79
323	528445,49	3304902,57
324	528279,98	3305111,12
325	527636,08	3305773,78
326	527530,05	3305406,10
327	527510,44	3305155,53
328	527540,73	3304979,82
329	527708,38	3304597,47
330	528047,63	3304208,30
331	528279,49	3303873,22
332	528328,73	3303669,97
333	528360,02	3303424,75
334	528368,23	3302845,47
335	528223,37	3302273,30
336	528091,88	3302067,49
337	527650,01	3301848,00
338	527337,97	3301625,72
339	527101,46	3301307,19
340	526998,41	3301055,42
341	526930,21	3300961,76
342	526557,72	3300752,53
343	526458,20	3300579,62
344	526147,49	3299935,56
345	526223,02	3299839,29
346	526690,66	3299549,26
347	526789,81	3299420,88
348	526819,98	3299254,44
349	526743,03	3299123,56
350	526395,17	3298812,71
351	525946,98	3298384,56
352	525784,94	3298043,89
353	525706,85	3297667,34
354	525192,24	3297673,95
355	524747,42	3297663,02
356	524474,59	3297617,44
357	524019,08	3297379,22
358	523382,53	3296832,52
359	523093,65	3296610,57
360	522870,97	3296296,86
361	522549,94	3295726,82
362	522500,92	3295587,06
363	522491,23	3295290,27
364	522545,25	3294748,72
365	522646,39	3294481,31
366	522778,90	3294288,50
367	522994,57	3294115,42
368	523428,12	3293940,79

369	523757,81	3293899,10
370	523828,71	3293802,77
371	523887,27	3293595,01
372	523998,92	3293239,68
373	524145,47	3293037,81
374	524329,43	3292813,28
375	524503,32	3292644,25
376	524694,57	3292558,88
377	525266,50	3292432,56
378	525868,96	3292441,10
379	526250,88	3292312,09
380	526373,34	3292174,77
381	526426,09	3292050,36
382	526472,00	3291754,35
383	526670,35	3291168,49
384	526976,73	3290482,18
385	527204,70	3290096,04
386	527264,91	3289772,43
387	535209,13	3292426,01
388	542915,90	3292137,64
389	549167,84	3291511,11
390	550059,17	3291375,03
391	550295,90	3291716,74
392	551204,39	3291294,48
393	551532,29	3291662,73
394	552008,54	3291625,45
395	552671,51	3291502,28
396	552993,09	3291567,45
397	553428,93	3291542,59
398	553500,29	3291218,43
399	553424,57	3290979,76
400	553452,99	3290802,22
401	553835,28	3290632,14
402	554047,35	3289879,57
403	553486,79	3289912,42
404	553436,04	3289802,70
405	553405,37	3289722,78
406	553382,38	3289595,95
407	553374,24	3289561,20
408	553353,32	3289471,71
409	553032,32	3289253,81
410	552865,66	3289062,27
411	552521,78	3287680,02
412	552761,98	3287497,90
413	553733,06	3286432,88
414	553588,23	3286030,30
415	553424,57	3285687,81
416	552911,34	3285310,87

417	552782,23	3285276,78
418	552494,59	3284986,11
419	552329,09	3284905,27
420	552131,46	3284878,69
421	552161,27	3284849,82
422	552185,89	3284845,77
423	552240,12	3284853,57
424	552286,70	3284846,32
425	552330,86	3284823,27
426	552385,79	3284781,92
427	552448,09	3284752,00
428	552500,87	3284740,47
429	552518,32	3284745,97
430	552557,06	3284734,24
431	552647,58	3284718,87
432	552674,39	3284707,85
433	552735,40	3284671,85
434	552805,84	3284649,16
435	552843,23	3284580,03
436	552866,69	3284496,20
437	552887,95	3284284,57
438	552903,30	3284130,69
439	552914,06	3283998,91
440	552925,25	3283851,17
441	552931,01	3283795,08
442	552984,56	3283685,96
443	553054,82	3283562,20
444	553125,78	3283433,57
445	553192,40	3283291,65
446	553256,33	3283192,43
447	553293,42	3283129,78
448	553391,56	3283039,61
449	553499,63	3282937,23
450	553606,02	3282833,73
451	553673,83	3282777,28
452	553693,65	3282754,69
453	553743,32	3282714,99
454	553170,05	3280269,90
455	555079,78	3279825,85
456	556186,20	3279510,80
457	557065,08	3279098,22
458	557102,43	3279265,35
459	557163,78	3279506,92
460	557253,82	3279879,29
461	557310,95	3280113,56
462	557365,38	3280337,75
463	557517,92	3280906,14
464	557599,72	3281199,15

465	557688,59	3281512,14
466	557772,74	3281830,76
467	557807,29	3281931,48
468	557817,34	3281995,03
469	557835,98	3282114,80
470	557850,72	3282236,42
471	557863,37	3282382,29
472	557866,09	3282584,20
473	557856,36	3282786,06
474	557861,02	3282914,97
475	557884,99	3283032,46
476	557971,15	3283353,07
477	558027,72	3283580,48
478	558072,89	3283727,67
479	558106,07	3283861,21
480	558108,28	3283930,40
481	558115,98	3283987,98
482	558114,12	3284030,21
483	558054,70	3284165,88
484	557954,35	3284391,31
485	557752,78	3284772,28
486	557681,43	3284912,98
487	557592,00	3285088,47
488	557735,64	3285192,24
489	557794,54	3285250,10
490	558205,37	3285503,11
491	558303,43	3285576,32
492	558278,45	3285712,71
493	558437,43	3285794,41
494	558955,87	3285998,52
495	560818,14	3289495,60
496	561873,44	3291017,45
497	562101,47	3291150,33
498	562370,90	3291183,88
499	562634,56	3291118,92
500	562679,31	3291862,35
501	563078,25	3292941,55
502	561950,96	3293358,00
503	561599,67	3294190,75
504	560963,59	3295169,94
505	560370,66	3295773,16
506	560284,78	3296441,92
507	559873,81	3297131,53
508	558798,06	3297664,06
509	557751,49	3298073,76
510	557363,60	3298383,22
511	557626,83	3299112,62
512	557838,52	3299622,22
513	557747,43	3299850,89
514	557774,90	3299925,19
515	557617,84	3300673,42
516	557784,46	3301456,22
517	557270,39	3301969,28
518	556736,09	3301989,13
519	556569,44	3302151,08
520	556082,98	3301706,07
521	555484,61	3301423,80
522	555435,38	3301984,49
523	555632,78	3302534,96
524	556216,85	3302858,11
525	556892,55	3303470,10
526	556785,39	3303951,24
527	556447,67	3304102,60
528	556168,10	3304024,78
529	555594,97	3303285,72
530	554793,54	3302499,11
531	554873,49	3303120,42
532	554980,35	3303402,49
533	554844,45	3303614,65
534	554539,18	3303791,19
535	554356,96	3303958,53
536	554301,42	3303986,27
537	554237,75	3304115,34
538	554232,28	3304125,59
539	554186,41	3304094,80
540	554183,56	3304099,75
541	554148,73	3304160,14
542	554113,77	3304148,54
543	554092,59	3304390,15
544	554100,02	3304391,44
545	554161,79	3304604,26
546	554294,02	3304799,11
547	554388,46	3304978,43
548	554527,50	3305203,78
1	554566,57	3305274,38

.»;

148) в приложении 151:

а) в абзаце втором слово «юго-запад» заменить словом «северо-запад»;

б) в абзаце четвертом слово «северо-запад» заменить словом «юго-запад»;

в) дополнить картографическим и координатным описанием границ муниципального образования «Колесовское» в Кабанском районе в следующей редакции:

«Картографическое описание границ муниципального образования «Колесовское» в Кабанском районе

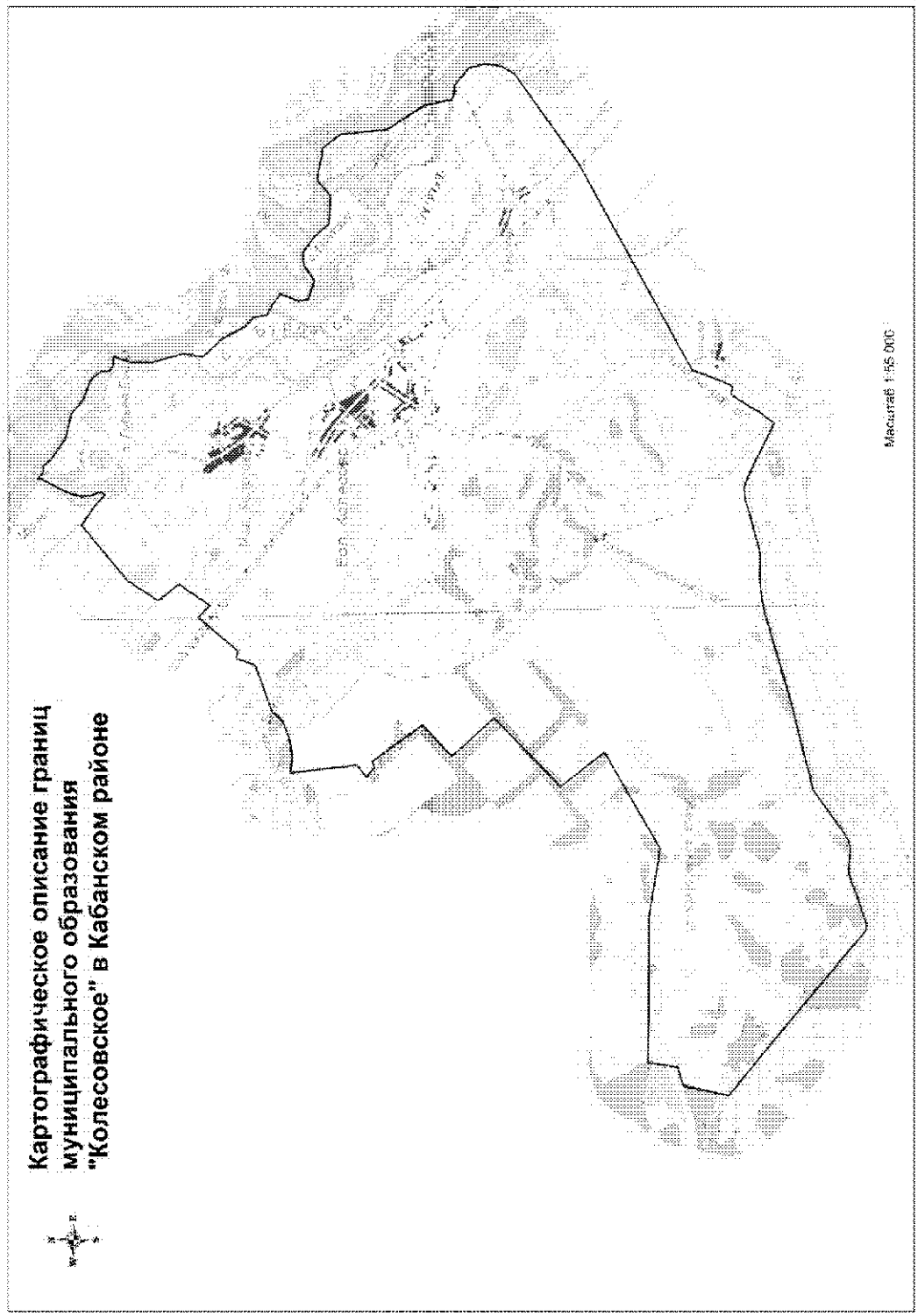

Координатное описание границ муниципального образования «Колесовское» в Кабанском районе

Каталог координат характерных точек МО СП «Колесовское»

№ п/п	X	Y
1	557687,12	3274792,72
2	557337,24	3275200,46
3	557005,42	3275583,21
4	556743,93	3275890,27
5	556566,71	3276090,40
6	556481,00	3276193,96
7	556204,77	3276502,11
8	556162,17	3276566,23
9	556161,95	3276641,19
10	556231,28	3276844,95
11	556313,27	3277112,23
12	556438,95	3277491,47
13	556449,41	3277543,95
14	556432,88	3277737,91
15	556418,17	3277957,73
16	556455,88	3278072,90
17	556500,90	3278161,56
18	556648,56	3278381,71
19	556841,89	3278656,98
20	557029,34	3278926,32
21	557065,08	3279098,22
22	557102,43	3279265,35
23	557163,78	3279506,92
24	557253,82	3279879,29
25	557310,95	3280113,56
26	557365,38	3280337,75
27	557517,92	3280906,14
28	557599,72	3281199,15
29	557688,59	3281512,14
30	557772,74	3281830,76
31	557807,29	3281931,48
32	557817,34	3281995,03
33	557835,98	3282114,80
34	557850,72	3282236,42
35	557863,37	3282382,29
36	557866,09	3282584,20
37	557856,36	3282786,06
38	557861,02	3282914,97
39	557884,99	3283032,46
40	557971,15	3283353,07
41	558027,72	3283580,48
42	558072,89	3283727,67
43	558106,07	3283861,21
44	558108,28	3283930,40
45	558115,98	3283987,98
46	558114,12	3284030,21
47	558054,70	3284165,88
48	557954,35	3284391,31
49	557752,78	3284772,28
50	557681,43	3284912,98
51	557592,00	3285088,47
52	557735,64	3285192,24
53	557794,54	3285250,10
54	558205,37	3285503,11
55	558303,43	3285576,32
56	558278,45	3285712,71
57	558437,43	3285794,41
58	558955,87	3285998,52
59	560818,14	3289495,60
60	561873,44	3291017,45
61	562101,47	3291150,33
62	562370,90	3291183,88
63	562634,56	3291118,92
64	562872,95	3290833,25
65	562909,01	3290601,86
66	563400,33	3290498,57
67	564025,69	3290107,46
68	564806,43	3290038,00
69	565099,40	3289822,21
70	565213,30	3289285,67
71	564993,04	3288998,83
72	565024,55	3288536,06
73	565286,95	3288315,44
74	565465,10	3288058,84
75	565448,27	3287839,46
76	565282,35	3287588,23
77	565391,62	3287265,94
78	565566,39	3287248,35
79	565863,75	3287371,86
80	566016,42	3287154,76
81	566083,07	3287026,15
82	566323,05	3286979,55

83	566459,82	3286826,98
84	566846,48	3286632,93
85	567174,81	3286333,50
86	567498,04	3286392,61
87	568004,19	3286261,85
88	568408,90	3286268,04
89	568667,63	3286354,61
90	568687,45	3286194,33
91	568743,38	3286117,89
92	568870,55	3286114,60
93	569001,29	3286036,66
94	569074,76	3285955,46
95	569191,41	3285640,75
96	569389,04	3285416,78
97	569494,70	3284999,82
98	569741,49	3284649,50
99	569877,16	3284536,39
100	569889,37	3284417,39
101	569978,02	3284318,96
102	569923,96	3284331,20
103	569610,64	3284155,88
104	569425,53	3284067,81
105	569325,62	3284042,07
106	569234,94	3284016,56
107	569099,58	3284031,72
108	569023,43	3284052,30
109	568992,64	3284069,67
110	568956,10	3284078,75
111	568915,76	3284086,81
112	568901,47	3284080,85
113	568892,99	3284072,10
114	568875,82	3284066,11
115	568849,59	3284021,63
116	568880,29	3284005,68
117	568927,48	3283966,62
118	569011,47	3283874,49
119	569065,18	3283802,14
120	569198,62	3283605,78
121	569255,65	3283538,77
122	568483,27	3282585,82
123	567978,95	3282255,12
124	567634,40	3282525,26
125	567116,99	3282162,08
126	567314,53	3281959,83
127	566656,70	3281392,73
128	566683,53	3281265,88
129	566369,13	3281146,87
130	566096,96	3280368,15
131	565922,87	3280197,69
132	565812,04	3279909,14
133	565767,22	3279596,88
134	565803,92	3279326,71
135	564684,25	3279448,41
136	564528,48	3279233,47
137	564392,20	3279405,20
138	564433,71	3279501,12
139	563570,78	3280101,66
140	563082,71	3279570,12
141	562368,51	3280200,93
142	561263,50	3279033,57
143	560518,99	3279604,06
144	559608,23	3277966,06
145	559807,49	3276857,84
146	559844,39	3275017,52
147	559865,15	3274382,76
148	559362,77	3274294,46
149	559276,13	3273984,29
150	558516,69	3273806,51
151	558310,71	3274052,75
152	558012,26	3274409,16
153	557797,75	3274665,98
1	557687,12	3274792,72

.»;

149) приложение 152 дополнить картографическим и координатным описанием границ муниципального образования «Корсаковское» в Кабанском районе в следующей редакции:

«Картографическое описание границ муниципального образования «Корсаковское» в Кабанском районе

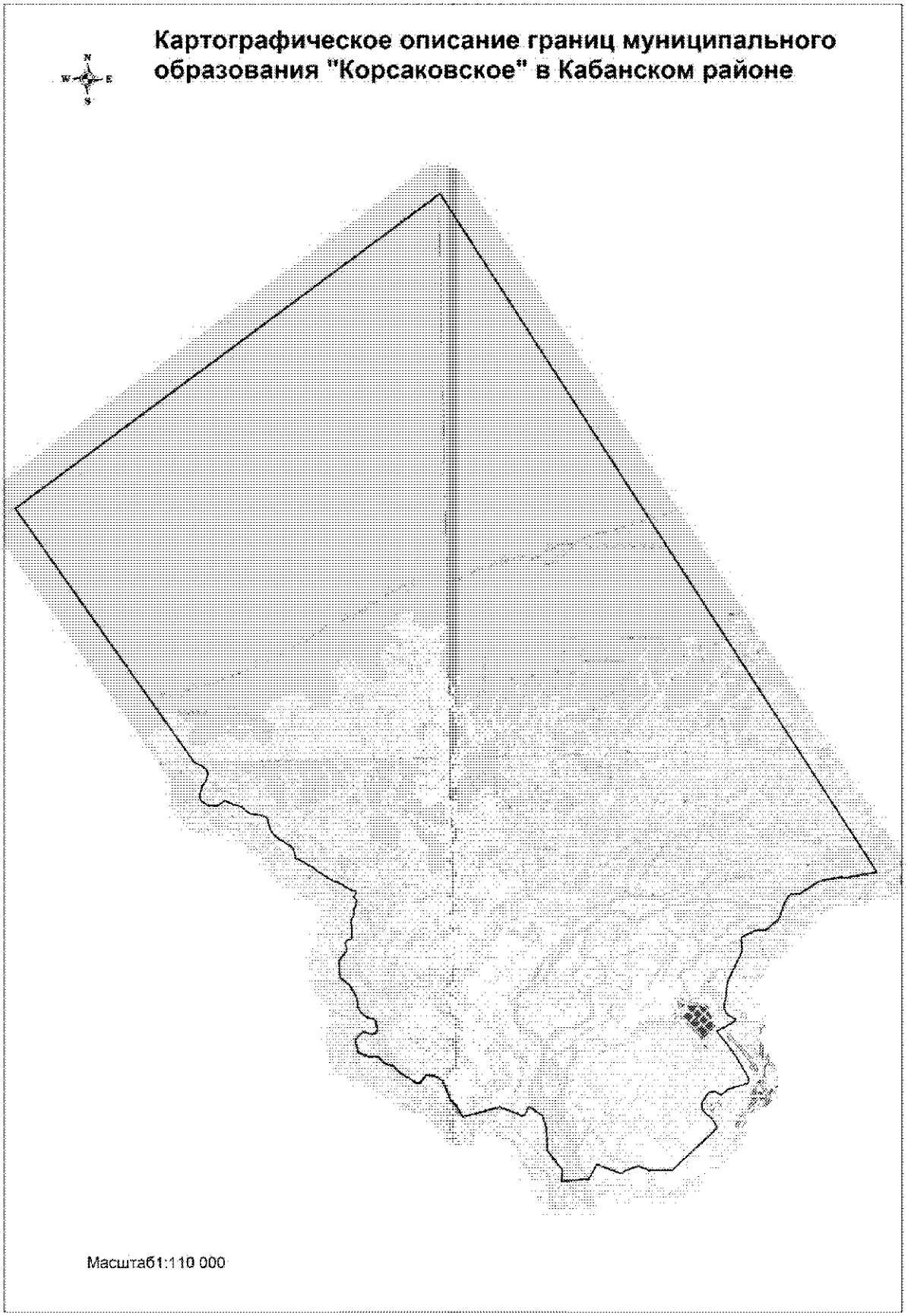

Координатное описание границ муниципального образования «Корсаковское» в Кабанском районе

Каталог координат характерных точек МО СП «Корсаковскос»

№ п/п	X	Y
1	585486,93	3296204,75
2	608688,20	3281730,08
3	598219,41	3267196,60
4	589522,40	3273131,95
5	589400,43	3273406,13
6	589299,30	3273524,42
7	589168,65	3273580,84
8	588894,94	3273520,42
9	588698,18	3273379,75
10	588417,80	3273296,09
11	588246,06	3273328,66
12	588179,14	3273396,18
13	588060,55	3273617,29
14	588055,04	3273898,38
15	588223,51	3274143,37
16	588088,62	3274427,34
17	588035,94	3274635,11
18	587990,37	3274737,57
19	587901,85	3274828,11
20	587802,87	3274939,02
21	587737,18	3275113,40
22	587743,88	3275233,07
23	587715,46	3275308,31
24	587696,36	3275423,36
25	587646,75	3275544,55
26	587584,27	3275585,84
27	587485,36	3275603,22
28	587306,97	3275646,98
29	587157,58	3275712,28
30	586996,86	3275844,06
31	586878,35	3275991,87
32	586798,43	3276125,58
33	586689,69	3276299,63
34	586643,64	3276364,17
35	586612,63	3276395,40
36	586576,27	3276427,13
37	586495,69	3276465,22
38	586343,03	3276495,98
39	586256,38	3276502,92
40	586218,35	3276535,06
41	586192,72	3276614,79
42	586118,85	3276755,95
43	585985,01	3276955,87
44	585947,63	3277050,91
45	585908,44	3277132,38
46	585784,98	3277246,66
47	585710,72	3277365,25
48	585527,26	3277633,84
49	585425,08	3277860,90
50	585323,63	3278075,98
51	585190,91	3278276,62
52	585107,75	3278432,39
53	585103,07	3278523,46
54	585068,99	3278549,97
55	584998,35	3278535,48
56	584905,00	3278467,02
57	584790,69	3278557,08
58	584713,51	3278564,67
59	584588,24	3278526,84
60	584497,11	3278465,11
61	584331,55	3278465,45
62	584257,01	3278434,82
63	584094,66	3278351,94
64	583844,30	3278380,14
65	583736,87	3278393,13
66	583574,53	3278381,72
67	583475,28	3278352,29
68	583412,03	3278188,02
69	583308,05	3278163,92
70	583191,03	3278203,61
71	583048,13	3278200,59
72	582865,83	3278029,49
73	582722,01	3277926,53
74	582575,82	3277961,11
75	582303,96	3277945,53
76	582169,47	3277968,75
77	581910,43	3278282,14
78	581481,98	3278516,59
79	581180,94	3278542,91
80	580945,33	3278670,59
81	580822,66	3278843,55
82	580765,79	3279057,16

83	580698,59	3279137,65
84	580401,07	3279205,13
85	580261,28	3279143,16
86	580231,85	3278975,30
87	580341,63	3278716,00
88	580068,80	3278449,97
89	579647,59	3278526,60
90	579481,71	3278861,69
91	579483,70	3279201,49
92	579242,41	3279436,36
93	579151,07	3279720,76
94	578940,14	3279923,75
95	578563,12	3280488,39
96	578564,51	3280626,30
97	578829,63	3280831,25
98	578808,28	3281112,00
99	578622,62	3281390,22
100	578457,83	3281455,96
101	577976,83	3281649,38
102	577773,76	3281840,76
103	577614,17	3281944,02
104	577396,84	3282053,27
105	577708,90	3283318,19
106	577473,83	3283929,77
107	577388,57	3284044,26
108	577382,84	3284100,81
109	577411,87	3284135,67
110	577485,63	3284182,41
111	577646,61	3284265,49
112	577705,42	3284321,68
113	577397,94	3284763,36
114	576994,81	3284880,32
115	576202,63	3284913,73
116	575537,41	3285417,25
117	575159,01	3285367,31
118	575234,55	3286305,02
119	575721,15	3286583,29
120	575397,66	3287379,88
121	575495,23	3287546,40
122	575644,81	3287994,52
123	575506,48	3288304,79
124	575490,04	3289120,39
125	576656,01	3290416,08
126	576850,57	3290621,24
127	576951,33	3290653,04
128	577190,98	3290514,78
129	577524,49	3290170,42
130	577752,46	3290166,03
131	577945,47	3290286,71
132	578103,01	3290412,86
133	578133,08	3290618,93
134	578004,93	3290816,98
135	578206,61	3291073,15
136	578402,31	3291747,73
137	578558,79	3291755,82
138	579285,41	3291363,14
139	579756,83	3291027,18
140	579967,34	3290860,06
141	580175,25	3290694,65
142	580279,49	3290912,10
143	580281,64	3290927,84
144	580285,25	3290934,42
145	580489,38	3291291,59
146	580567,63	3291355,43
147	580697,46	3291125,82
148	580782,21	3291033,58
149	580893,59	3290978,97
150	580978,81	3290969,97
151	581077,53	3290969,66
152	581240,87	3291009,82
153	581869,52	3291098,81
154	582876,96	3291602,54
155	583350,90	3291586,88
156	583579,68	3292103,13
157	583581,36	3292403,97
158	583940,81	3292857,12
159	584275,48	3292973,75
160	584609,91	3293108,07
161	584784,55	3293275,60
162	584798,05	3293576,58
163	585213,27	3294260,53
164	585328,30	3294893,20
165	585318,44	3295176,17
1	585486,93	3296204,75

.»;

150) приложение 153 дополнить картографическим и координатным описанием границ муниципального образования «Красноярское» в Кабанском районе в следующей редакции:

«Картографическое описание границ муниципального образования «Красноярское» в Кабанском районе

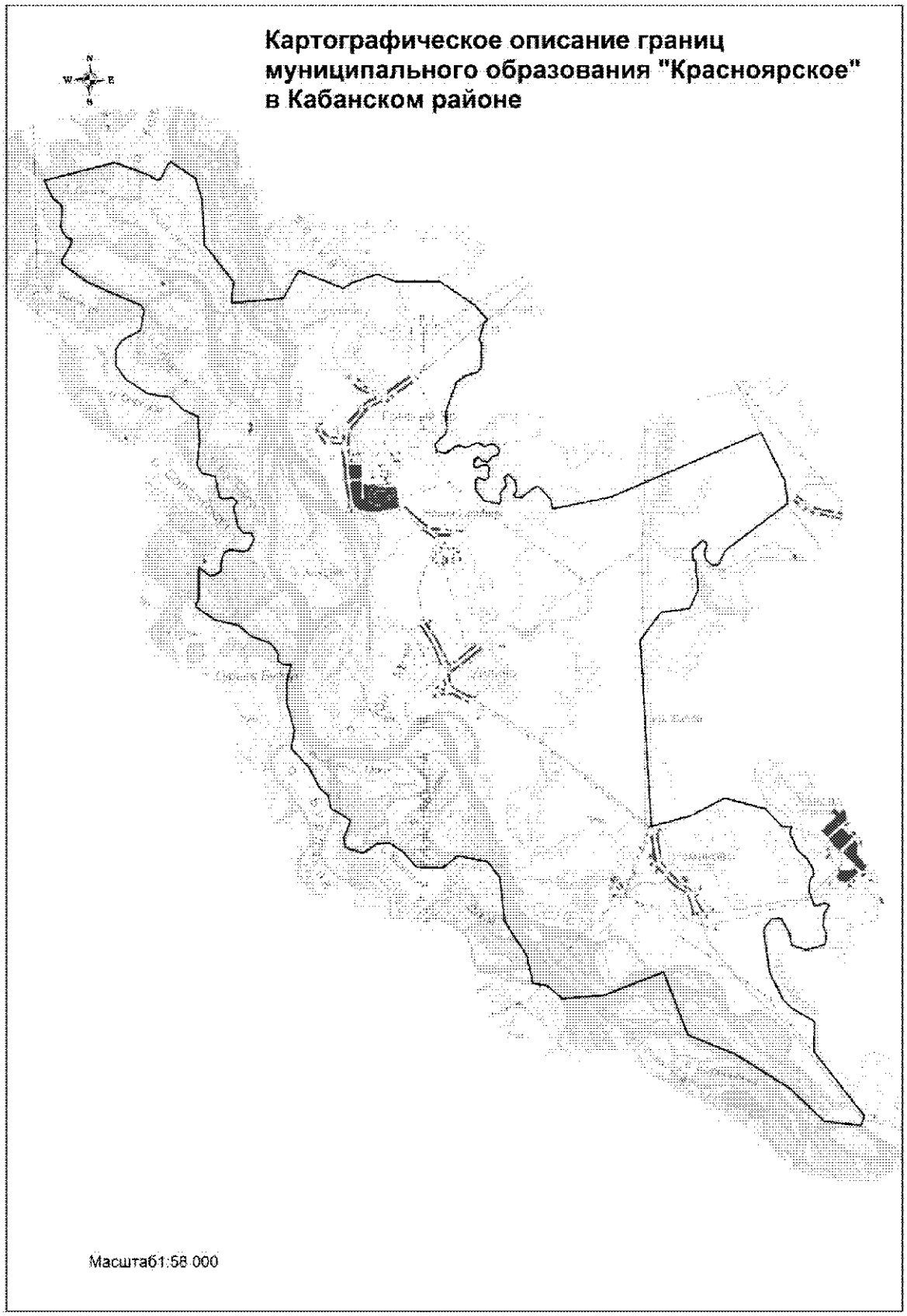

Координатное описание границ муниципального образования «Красноярское» в Кабанском районе

Каталог координат характерных точек МО СП «Красноярское»

№ п/п	X	Y
1	569741,49	3284649,50
2	569494,70	3284999,82
3	569389,04	3285416,78
4	569191,41	3285640,75
5	569074,76	3285955,46
6	569001,29	3286036,66
7	568870,55	3286114,60
8	568743,38	3286117,89
9	568687,45	3286194,33
10	568667,63	3286354,61
11	568408,90	3286268,04
12	568004,19	3286261,85
13	567498,04	3286392,61
14	567174,81	3286333,50
15	566846,48	3286632,93
16	566459,82	3286826,98
17	566323,05	3286979,55
18	566083,07	3287026,15
19	566016,42	3287154,76
20	565863,75	3287371,86
21	565566,39	3287248,35
22	565391,62	3287265,94
23	565282,35	3287588,23
24	565448,27	3287839,46
25	565465,10	3288058,84
26	565286,95	3288315,44
27	565024,55	3288536,06
28	564993,04	3288998,83
29	565213,30	3289285,67
30	565099,40	3289822,21
31	564806,43	3290038,00
32	564025,69	3290107,46
33	563400,33	3290498,57
34	562909,01	3290601,86
35	562872,95	3290833,25
36	562634,56	3291118,92
37	562679,31	3291862,35
38	563078,25	3292941,55
39	561950,96	3293358,00
40	561599,67	3294190,75
41	560963,59	3295169,94
42	560370,66	3295773,16
43	560284,78	3296441,92
44	560456,58	3296495,74
45	561623,67	3295609,14
46	562160,77	3295626,08
47	562399,50	3295225,62
48	562580,07	3295057,10
49	563042,25	3294837,90
50	563817,16	3294734,75
51	564005,62	3294884,99
52	564015,50	3295051,07
53	563730,27	3295212,86
54	563527,01	3295234,48
55	563443,14	3295503,68
56	563507,30	3295744,29
57	563536,77	3295830,77
58	563714,63	3295864,08
59	563869,25	3295804,88
60	564078,11	3295820,20
61	564230,38	3295920,75
62	564274,49	3295847,65
63	564221,93	3295656,36
64	564487,41	3295567,53
65	564559,64	3295574,28
66	564639,55	3295577,31
67	564703,06	3295586,81
68	564724,76	3295600,36
69	564735,53	3295618,19
70	564747,44	3295633,80
71	564760,55	3295642,81
72	564802,27	3295654,44
73	564835,35	3295653,80
74	564885,12	3295642,74
75	564932,26	3295620,59
76	564957,85	3295601,98
77	564973,25	3295585,73
78	565006,44	3295567,21
79	565048,41	3295552,60
80	565108,64	3295500,25
81	565136,99	3295465,19
82	565151,47	3295446,13
83	565188,31	3295416,52
84	565210,19	3295390,24

85	565251,72	3295355,06
86	565297,57	3295334,18
87	565392,33	3295304,98
88	565477,39	3295255,32
89	565527,23	3295238,64
90	565585,37	3295249,40
91	565639,69	3295267,54
92	565641,55	3295222,46
93	565646,38	3295105,86
94	565970,90	3294806,27
95	566173,69	3294072,76
96	565875,50	3293477,49
97	565688,52	3292756,74
98	569028,55	3292608,24
99	569519,33	3292983,36
100	569575,91	3293496,44
101	569914,80	3293661,37
102	570007,15	3293650,46
103	570085,54	3293644,71
104	570159,92	3293632,03
105	570242,45	3293624,94
106	570330,60	3293622,90
107	570375,44	3293627,52
108	570404,39	3293629,64
109	570425,49	3293624,25
110	570430,83	3293608,98
111	570429,93	3293592,48
112	570433,56	3293577,16
113	570450,14	3293570,57
114	570519,23	3293570,43
115	570586,77	3293568,95
116	570628,31	3293565,48
117	570655,64	3293588,66
118	570675,59	3293615,82
119	570686,69	3293635,52
120	570706,00	3293652,90
121	570722,85	3293668,61
122	570734,80	3293685,88
123	570752,46	3293703,23
124	570773,37	3293719,81
125	570784,49	3293737,88
126	570785,72	3293766,40
127	570772,30	3293798,50
128	570737,11	3293813,85
129	570715,24	3293821,46
130	570691,48	3293821,12
131	570665,87	3293813,50
132	570646,22	3293802,65
133	570629,21	3293793,15
134	570609,53	3293785,63
135	570587,85	3293779,37
136	570574,08	3293775,45
137	570544,86	3293775,04
138	570517,83	3293780,65
139	570491,40	3293795,27
140	570468,86	3293800,20
141	570445,47	3293811,85
142	570422,06	3293825,75
143	570397,65	3293855,05
144	570379,34	3293878,07
145	570362,86	3293894,07
146	570355,23	3293907,13
147	570349,28	3293924,61
148	570347,40	3293964,11
149	570345,14	3294029,47
150	570604,26	3294148,30
151	571439,16	3295284,44
152	571800,83	3295239,47
153	571840,65	3295231,93
154	571898,67	3295218,53
155	571913,78	3295192,82
156	572062,68	3295127,54
157	572702,44	3294816,23
158	571591,67	3292121,35
159	571395,70	3291071,57
160	571567,23	3291039,86
161	571788,19	3290842,13
162	571793,50	3290769,53
163	571604,73	3290510,25
164	571610,46	3290407,73
165	571657,87	3290382,77
166	571725,61	3290430,79
167	571901,23	3290411,96
168	572027,08	3290285,53
169	571976,75	3290216,39
170	571822,38	3290244,07
171	571703,99	3290148,29
172	571541,55	3290141,64
173	571498,97	3290128,21
174	571558,58	3289846,89
175	571744,53	3289704,23
176	571932,74	3289702,70
177	571979,17	3289746,12
178	571935,25	3289826,71
179	571926,09	3289869,34
180	571989,18	3289942,94

181	572036,41	3289930,80
182	572138,73	3289953,67
183	572190,41	3289928,77
184	572204,35	3289852,01
185	572150,76	3289710,15
186	572194,13	3289668,02
187	572309,29	3289691,07
188	572338,30	3289755,62
189	572281,79	3289818,93
190	572250,41	3289921,09
191	572347,55	3290008,00
192	572384,57	3290111,16
193	572452,68	3290133,53
194	572530,64	3290094,95
195	572575,97	3290004,61
196	572530,92	3289868,85
197	572601,57	3289740,27
198	572513,34	3289534,97
199	572559,08	3289414,31
200	572540,62	3289353,37
201	572419,04	3289166,91
202	572457,03	3289007,52
203	572575,95	3288981,64
204	572690,46	3289077,03
205	572736,33	3289152,13
206	572843,20	3289200,53
207	573149,55	3289180,08
208	573684,47	3289383,46
209	573808,98	3289556,19
210	573861,40	3289758,23
211	573943,23	3289825,56
212	574339,92	3289850,52
213	574445,32	3289805,15
214	574748,47	3289894,88
215	574793,37	3289959,46
216	575058,40	3289735,36
217	575490,04	3289120,39
218	575506,48	3288304,79
219	575644,81	3287994,52
220	575495,23	3287546,40
221	575397,66	3287379,88
222	575721,15	3286583,29
223	575234,55	3286305,02
224	575159,01	3285367,31
225	575537,41	3285417,25
226	576202,63	3284913,73
227	576994,81	3284880,32
228	577397,94	3284763,36

229	577705,42	3284321,68
230	577646,61	3284265,49
231	577485,63	3284182,41
232	577411,87	3284135,67
233	577382,84	3284100,81
234	577388,57	3284044,26
235	577473,83	3283929,77
236	577708,90	3283318,19
237	577396,84	3282053,27
238	577085,54	3282208,74
239	576934,41	3282368,97
240	576682,83	3282350,84
241	576571,61	3282339,55
242	576475,40	3282374,65
243	576378,06	3282436,01
244	576352,09	3282523,87
245	576278,91	3282529,30
246	576212,68	3282498,20
247	576110,40	3282432,20
248	575978,20	3282352,83
249	575911,37	3282348,73
250	575583,73	3282782,88
251	575287,74	3283414,18
252	575139,32	3283760,09
253	575040,27	3283811,64
254	574697,03	3283738,65
255	574523,69	3283407,07
256	574362,50	3283298,86
257	574071,38	3283287,14
258	573819,25	3283468,90
259	573560,57	3283858,64
260	573491,02	3284247,28
261	573268,56	3284474,86
262	573143,88	3284745,45
263	572700,96	3284769,40
264	572266,63	3284717,82
265	572117,91	3284806,49
266	572069,48	3285032,77
267	571686,37	3285110,53
268	571659,18	3285163,11
269	571679,37	3285348,75
270	571598,88	3285427,04
271	571505,20	3285361,40
272	571152,44	3285432,03
273	571045,27	3285525,07
274	571038,89	3285668,22
275	570928,40	3285715,91
276	570744,23	3285618,89

277	570715,67	3285497,46
278	570749,04	3285282,28
279	570690,02	3285171,79
280	570471,20	3285115,90
281	570352,71	3285118,34
282	570277,86	3284923,44
283	570435,95	3284725,21
284	569892,60	3284717,94
1	569741,49	3284649,50

.»;

151) в приложении 154:

а) абзац второй изложить в следующей редакции:

«Далее вверх по течению ручья Поперечный граница муниципального образования идет в восточном направлении до границы с Прибайкальским районом. Далее поворачивает на север через отметки 833,3, 921,5 выходит на высотную отметку 1099,7 на гору Острая Сопка. От отметки 1099,7 по хребту Черная Грива поворачивает на север и через отметки 1001,5, 1023,2 граница муниципального образования идет до отметки 1094,4.»;

б) в абзаце третьем слова «через отметку 836,4» исключить;

в) в абзаце четвертом слово «северо-запад» заменить словом «юго-запад»;

г) дополнить картографическим и координатным описанием границ муниципального образования «Оймурское» в Кабанском районе в следующей редакции:

«Картографическое описание границ муниципального образования «Оймурское» в Кабанском районе

Картографическое описание границ муниципального образования "Оймурское" в Кабанском районе

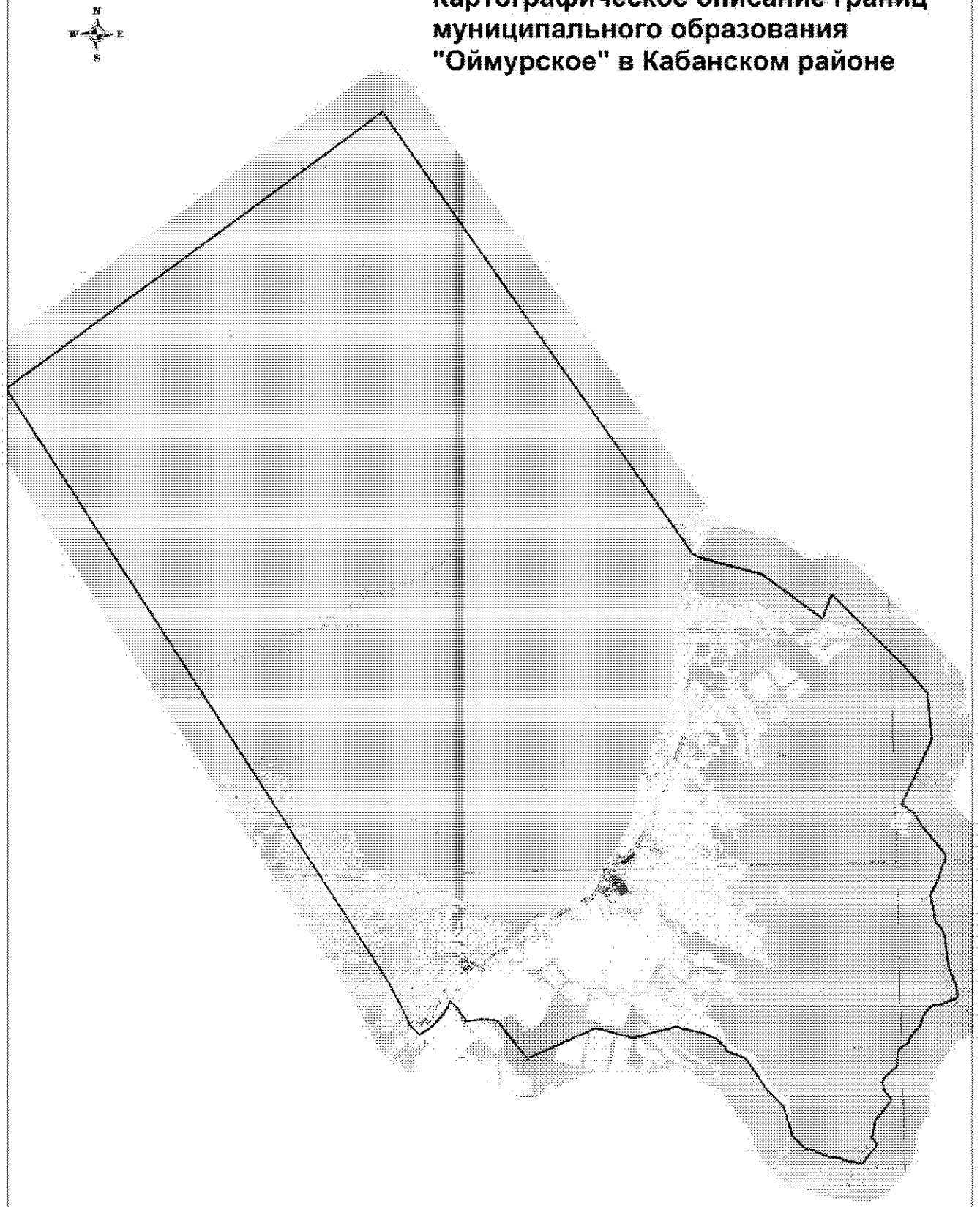

Масштаб1:135 000

Координатное описание границ муниципального образования «Оймурское» в Кабанском районе

Каталог координат характерных точек МО СП «Оймурскос»

№ п/п	X	Y
1	619169,02	3296427,47
2	615056,49	3290686,08
3	608688,20	3281730,08
4	585486,93	3296204,75
5	584019,16	3296931,30
6	583844,71	3297000,44
7	583485,49	3297348,71
8	583711,31	3297712,87
9	583847,02	3297892,12
10	584044,84	3298080,73
11	584333,85	3298343,54
12	584793,55	3298553,81
13	584791,26	3298560,51
14	584778,13	3298565,04
15	584762,47	3298571,87
16	584708,96	3298623,27
17	584646,54	3298688,55
18	584583,99	3298761,95
19	584508,50	3298843,73
20	584443,02	3298882,35
21	584377,83	3298903,06
22	584336,01	3298933,53
23	584289,64	3298952,65
24	584203,43	3299053,66
25	584123,83	3299108,35
26	584028,60	3299154,31
27	583984,70	3299171,88
28	584055,11	3299769,99
29	584017,57	3300335,14
30	582504,12	3301509,73
31	583640,44	3304179,76
32	583243,53	3305590,83
33	583662,32	3307265,98
34	583367,37	3308444,33
35	583150,11	3308856,49
36	582859,37	3309166,37
37	582692,38	3309219,40
38	582404,95	3309944,93
39	581180,38	3310757,15
40	580514,47	3311392,51
41	579395,76	3311714,91
42	578858,64	3312213,82
43	578856,63	3312358,47
44	578544,95	3313139,25
45	578523,17	3313368,43
46	578413,23	3313695,62
47	578356,37	3313885,66
48	578281,64	3314415,18
49	578675,68	3314736,00
50	578895,15	3314947,71
51	579061,69	3314968,63
52	579221,65	3314804,04
53	579277,78	3314767,76
54	579425,02	3314844,02
55	579813,61	3314895,92
56	579947,28	3314948,80
57	580684,86	3315557,25
58	580796,40	3315535,67
59	581082,71	3315284,82
60	581380,31	3315219,54
61	581536,99	3315282,03
62	581751,78	3315498,31
63	581979,58	3315775,03
64	582534,93	3315833,94
65	582677,73	3315896,23
66	582804,78	3316088,08
67	582941,29	3316266,17
68	583144,20	3316338,59
69	583286,22	3316456,49
70	583532,89	3316710,31
71	583828,00	3316816,49
72	584058,34	3316917,11
73	584264,34	3317096,18
74	584322,68	3317231,43
75	584373,79	3317547,34
76	584619,80	3318171,95
77	585065,21	3318141,23
78	585820,17	3317855,36
79	585991,95	3317834,64
80	586335,49	3317797,83

81	586911,10	3317736,52
82	587167,03	3317666,01
83	587335,13	3317580,34
84	587504,34	3317415,90
85	587695,79	3317316,66
86	587899,42	3317338,11
87	588266,85	3317250,65
88	588536,35	3317203,51
89	588665,97	3317214,63
90	589259,40	3317529,02
91	589670,40	3317636,87
92	589964,91	3317784,76
93	590113,01	3317800,78
94	590342,13	3317660,37
95	591279,94	3316904,34
96	591784,86	3316601,00
97	592134,75	3316119,31
98	592249,61	3316190,49
99	594635,99	3317339,87
100	596426,57	3317169,21
101	597502,38	3316261,99
102	600274,16	3313534,96
103	599340,61	3313174,22
104	601090,94	3310847,17
105	601739,02	3308595,46
106	601915,44	3308194,23
1	619169,02	3296427,47

.»;

152) в приложения 155:

а) в абзаце первом слова «южной сторон» заменить словами «северной сторон»;

б) дополнить картографическим и координатным описанием границ муниципального образования «Ранжуровское» в Кабанском районе в следующей редакции:

«Картографическое описание границ муниципального образования «Ранжуровское» в Кабанском районе

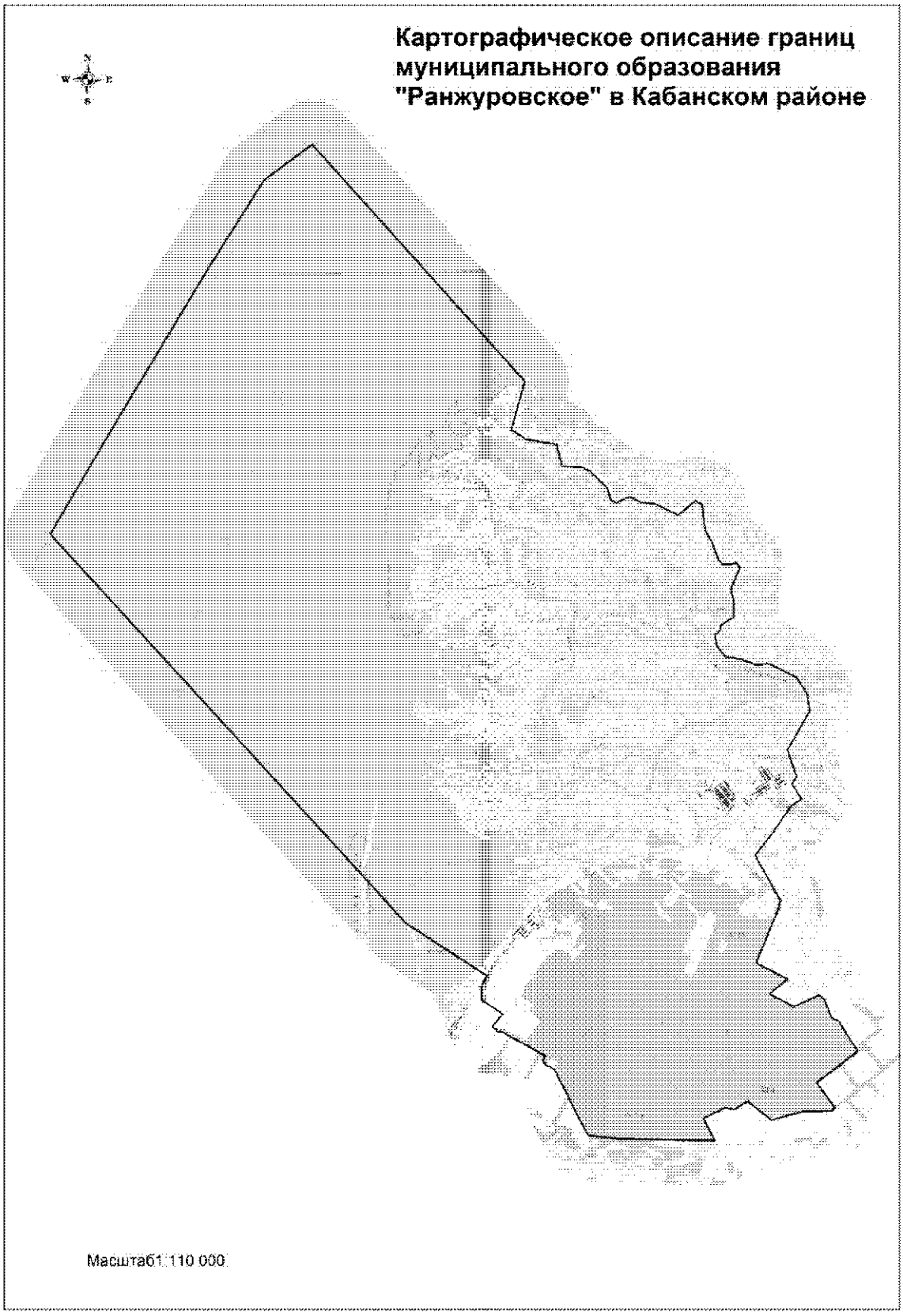

Координатное описание границ муниципального образования «Ранжуровское» в Кабанском районе

Каталог координат характерных точек МО СП «Ранжуровское»

№ п/п	X	Y
1	580775,46	3252089,82
2	569103,63	3262476,96
3	567396,16	3263977,40
4	565659,18	3266585,40
5	565625,15	3266638,70
6	565581,34	3266711,61
7	565533,14	3266695,75
8	565274,86	3266545,65
9	565220,07	3266529,15
10	564916,60	3266516,97
11	564762,52	3266495,34
12	564278,61	3267222,30
13	563835,98	3266874,61
14	563741,87	3267029,91
15	563684,16	3267011,40
16	563638,80	3267091,34
17	563681,19	3267150,90
18	563520,01	3267427,69
19	563498,83	3267466,69
20	563011,63	3268322,10
21	562900,59	3268508,05
22	562816,17	3268651,02
23	562683,81	3268581,93
24	562615,55	3268580,96
25	562511,39	3268662,95
26	562350,86	3268973,94
27	562260,29	3269024,34
28	562173,87	3269071,15
29	562131,66	3269066,21
30	561881,72	3269185,15
31	561499,53	3269381,88
32	561380,57	3269437,65
33	561096,59	3269571,10
34	560919,08	3269654,20
35	560109,71	3270075,39
36	560086,86	3270109,69
37	559976,02	3271198,56
38	559865,15	3274382,76
39	560619,13	3274004,05
40	560968,95	3274718,14
41	560914,29	3275066,90
42	561177,90	3275510,11
43	560538,15	3276299,90
44	560803,36	3277362,31
45	560819,93	3278351,24
46	560918,13	3278472,50
47	561785,19	3277855,73
48	562834,44	3279268,93
49	563861,49	3278634,49
50	563974,43	3278406,41
51	564612,81	3278161,19
52	564772,77	3277986,17
53	564371,55	3277133,13
54	564816,29	3276311,99
55	565319,26	3276930,04
56	565882,46	3275865,03
57	567657,73	3276632,22
58	567989,96	3276716,51
59	569521,99	3275885,04
60	570320,35	3276506,13
61	571206,73	3277131,97
62	571423,76	3277486,23
63	571947,54	3277156,84
64	572171,00	3277330,75
65	572526,36	3277212,36
66	573092,15	3277036,55
67	574386,26	3277797,76
68	574994,98	3277720,85
69	575555,51	3277376,52
70	576040,61	3276438,72
71	576008,63	3276003,72
72	576204,50	3275490,06
73	576293,37	3274968,60
74	576645,01	3274686,70
75	577033,87	3274621,12
76	577212,47	3274804,64
77	577360,82	3274832,59
78	577644,03	3275271,19
79	578078,95	3275288,76
80	578597,53	3275192,71
81	579311,02	3275513,09
82	579481,00	3275373,31

83	579418,86	3275185,00
84	579428,60	3274939,53
85	579598,86	3274780,38
86	580139,12	3274587,81
87	580634,38	3274336,20
88	581482,34	3274248,79
89	581604,98	3274030,11
90	581126,15	3273425,27
91	581532,09	3272635,95
92	581584,21	3272158,40
93	581773,44	3271796,73
94	581576,57	3271337,45
95	581637,36	3271157,33
96	582052,97	3271046,80
97	582676,12	3270447,94
98	582803,65	3270126,55
99	582837,32	3269513,10
100	583576,74	3269347,27
101	583773,50	3268298,29
102	584095,14	3267805,33
103	585739,62	3268282,16
104	593879,61	3261171,99
105	592689,41	3259519,75
106	589551,98	3257476,14
107	587399,16	3256142,30
108	584439,04	3254308,27
1	580775,46	3252089,82

.»;

153) в приложении 156:

а) в абзаце первом слово «Шведа» заменить словом «Швец»;

б) абзац второй изложить в следующей редакции:

«От отметки 1117,2 поворачивает на юго-запад до отметки 1364,9. От отметки 1364,9 в пределах 1 км поворачивает на запад с выходом на высотную отметку 1950,9. От отметки 1950,9 в северо-западном направлении на отметку 1208,0 поворачивает на запад с выходом на отметку 1235,1.»;

в) в абзаце пятом слова «через отметку 836,4» исключить;

г) в абзаце шестом слово «северо-восток» заменить словом «юго-восток», слово «Шведа» заменить словом «Швец»;

д) дополнить картографическим и координатным описанием границ муниципального образования «Сухинское» в Кабанском районе в следующей редакции:

«Картографическое описание границ муниципального образования «Сухинское» в Кабанском районе

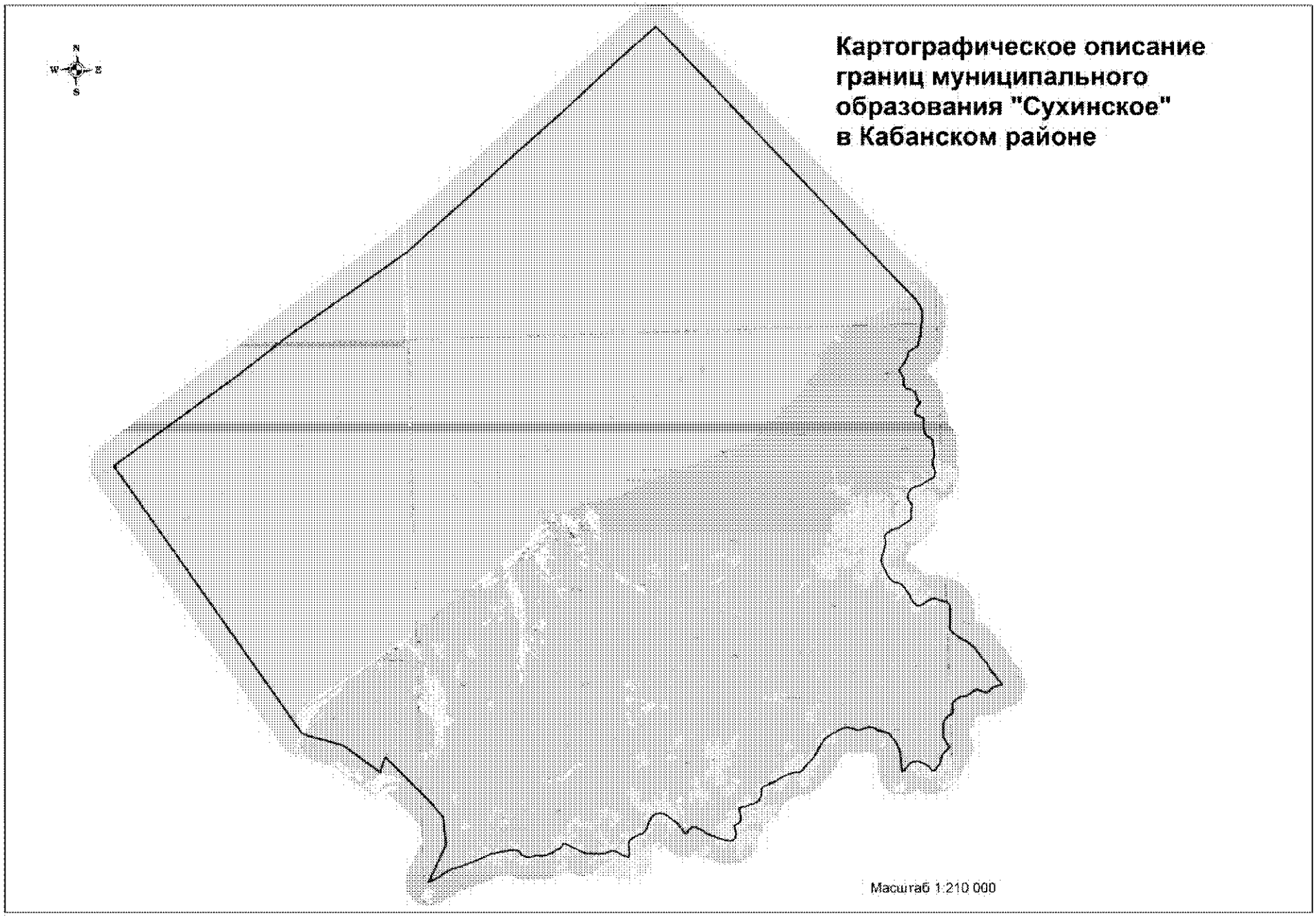
Картографическое описание
границ муниципального
образования "Сухинское"
в Кабанском районе
Масштаб 1:210 000

Координатное описание границ муниципального образования «Сухинское» в Кабанском районе

Каталог координат характерных точек МО СП «Сухинскос»

№ п/п	X	Y
1	619169,02	3296427,47
2	601915,44	3308194,23
3	601739,02	3308595,46
4	601090,94	3310847,17
5	599340,61	3313174,22
6	600274,16	3313534,96
7	597502,38	3316261,99
8	596426,57	3317169,21
9	594635,99	3317339,87
10	592249,61	3316190,49
11	592600,95	3316904,66
12	592946,12	3317400,92
13	593103,54	3317736,89
14	593216,95	3318234,46
15	593640,84	3319385,38
16	594036,44	3320243,88
17	594210,56	3321358,78
18	594211,75	3321924,26
19	594107,76	3322066,47
20	594005,21	3322106,71
21	593930,80	3322124,19
22	593777,94	3322441,83
23	593766,74	3322576,08
24	593825,27	3323021,88
25	593822,43	3323545,60
26	593929,01	3323871,57
27	594289,27	3324609,05
28	594426,17	3324759,33
29	594624,65	3324817,79
30	594547,11	3325053,06
31	594051,21	3326023,97
32	593944,49	3326356,16
33	593900,78	3327143,49
34	593951,55	3327482,56
35	594084,62	3327901,61
36	594081,91	3328091,60
37	594038,15	3328234,67
38	593767,18	3328708,20
39	593679,35	3329017,48
40	593933,49	3329072,10
41	594536,97	3329006,56
42	594689,49	3329036,56
43	594817,59	3329154,26
44	594998,19	3329490,56
45	595177,40	3329924,18
46	595350,62	3330125,96
47	595534,73	3330216,64
48	595811,57	3330304,03
49	596166,16	3330466,68
50	596316,89	3330621,80
51	596425,51	3330804,11
52	596468,27	3331055,02
53	596433,46	3331221,37
54	596323,43	3331460,81
55	595959,65	3331942,29
56	595733,40	3332207,89
57	595302,22	3332540,07
58	595181,23	3332575,42
59	595129,39	3332634,94
60	595132,96	3332709,14
61	595412,52	3332930,98
62	595553,20	3333141,56
63	595551,74	3333243,52
64	595388,54	3333635,15
65	595071,43	3334094,12
66	594802,35	3334762,34
67	594660,81	3335260,88
68	594619,17	3335580,10
69	594677,62	3335706,08
70	594805,39	3335846,95
71	595017,74	3335905,61
72	595328,82	3335868,34
73	595501,34	3335796,64
74	595598,66	3335798,03
75	595661,87	3335914,81
76	595719,92	3336068,59
77	595816,04	3336153,40
78	595949,70	3336206,30
79	596162,81	3336213,97
80	596720,28	3336124,60
81	596791,49	3336329,56
82	596788,72	3336524,18

83	596919,20	3336799,51
84	597011,55	3337148,45
85	597143,02	3337354,27
86	597303,68	3337463,16
87	597621,90	3337574,32
88	597886,31	3337559,55
89	597987,79	3337593,45
90	598087,48	3337752,47
91	598433,09	3338540,70
92	598655,46	3338872,97
93	598914,68	3339544,10
94	598967,71	3340050,06
95	599062,84	3340204,37
96	599457,50	3340478,83
97	599716,94	3340811,61
98	600212,75	3341143,14
99	600663,58	3341381,33
100	601117,37	3341735,44
101	601380,22	3342151,71
102	601673,20	3342730,62
103	601767,14	3342968,35
104	601768,46	3343200,10
105	601603,57	3343712,22
106	601605,21	3343920,82
107	601742,70	3344353,82
108	601781,96	3344525,87
109	601745,94	3344775,63
110	601537,01	3345124,89
111	601472,58	3345415,97
112	601437,16	3345624,03
113	601314,04	3345807,67
114	600896,99	3346126,15
115	600630,26	3346303,09
116	600294,77	3346428,06
117	599988,07	3346483,93
118	598976,63	3346557,53
119	598897,51	3346579,57
120	598942,06	3346705,35
121	599134,62	3346851,78
122	599414,11	3347078,25
123	599499,72	3347250,96
124	599533,88	3347455,38
125	599521,88	3347645,24
126	599358,18	3348073,94
127	599240,00	3348234,47
128	599098,93	3348376,12
129	598921,13	3348494,10
130	598933,44	3348605,51

131	599001,21	3348726,98
132	599194,12	3348850,25
133	599330,88	3349009,78
134	599829,95	3349114,25
135	599935,60	3349180,65
136	600420,44	3349632,52
137	600719,98	3349428,24
138	600971,85	3349315,97
139	601200,05	3349240,44
140	601760,67	3349253,10
141	602060,97	3349322,28
142	602309,47	3349446,33
143	602414,44	3349559,08
144	602508,25	3349806,07
145	602599,86	3349881,53
146	603123,89	3349861,22
147	603243,91	3349895,38
148	603467,86	3350116,42
149	603644,20	3350424,84
150	603668,68	3350656,92
151	603662,40	3350772,71
152	603811,99	3351006,59
153	603989,60	3351226,98
154	604061,35	3351394,85
155	604068,91	3351515,46
156	603925,52	3351819,31
157	603890,49	3351999,56
158	603916,09	3352152,87
159	604011,41	3352293,29
160	604190,23	3352430,26
161	604257,09	3352616,59
162	604353,00	3353039,74
163	604577,06	3352927,07
164	604769,59	3352753,71
165	605285,01	3352362,49
166	605681,92	3352154,97
167	606118,50	3351767,25
168	606642,62	3351417,87
169	606976,33	3351093,58
170	607188,95	3350809,26
171	607370,28	3350445,72
172	607531,36	3350202,38
173	607776,57	3349909,26
174	607945,16	3349786,53
175	608126,81	3349724,24
176	608445,29	3349816,86
177	608718,49	3349834,68
178	609261,06	3349814,64

179	609493,42	3349771,61
180	609624,14	3349703,97
181	609737,29	3349571,17
182	609754,11	3349367,49
183	609878,84	3349072,64
184	609923,14	3348892,52
185	609934,33	3348758,27
186	609909,10	3348577,15
187	609759,70	3348329,37
188	609560,06	3348029,88
189	609502,21	3347862,19
190	609518,75	3347677,04
191	609618,06	3347539,41
192	609768,13	3347416,42
193	609936,36	3347321,50
194	610146,15	3347236,44
195	610497,27	3346991,19
196	610646,67	3346914,53
197	610867,52	3346704,49
198	610934,37	3346566,40
199	611017,80	3346243,16
200	611060,77	3346155,71
201	611412,90	3345840,95
202	611720,44	3345724,85
203	612051,97	3345553,47
204	612345,52	3345446,44
205	612549,34	3345453,99
206	613213,63	3345672,08
207	613537,28	3345727,70
208	613727,40	3345721,15
209	613871,57	3345686,13
210	614042,58	3345721,03
211	614166,41	3345810,87
212	614356,59	3346124,13
213	614511,95	3346603,74
214	615047,32	3347408,61
215	615723,81	3347422,93
216	615871,50	3347466,75
217	615992,24	3347449,95
218	616179,98	3347285,78
219	616385,08	3347205,29
220	616510,47	3347188,56
221	616709,25	3347223,84
222	616906,58	3347361,08
223	617047,78	3347534,60
224	617225,17	3348093,31
225	617565,13	3348626,56
226	617682,30	3348859,98
227	617774,18	3348916,91
228	617982,17	3348956,97
229	618121,32	3348949,70
230	618656,46	3348799,78
231	619021,07	3348906,97
232	619257,14	3348928,89
233	619633,27	3348878,68
234	619957,78	3348874,06
235	620106,73	3348829,83
236	620210,02	3348738,63
237	620310,58	3348512,96
238	620493,50	3348362,63
239	620865,47	3348279,90
240	621111,33	3348264,89
241	621282,17	3348309,06
242	621453,76	3348302,23
243	621800,62	3347709,32
244	622049,78	3347787,05
245	622513,89	3348067,15
246	622593,13	3348035,85
247	622641,06	3347925,30
248	622753,13	3347866,65
249	623064,48	3347810,87
250	623158,02	3347751,96
251	623333,31	3347485,65
252	623425,01	3347232,05
253	623608,65	3347030,75
254	623766,28	3347028,38
255	623913,97	3347072,21
256	624165,05	3347015,56
257	624562,73	3346757,08
258	624723,72	3346842,80
259	625113,20	3347154,30
260	625375,55	3347283,20
261	625777,37	3347381,66
262	625803,63	3347488,64
263	626181,00	3347999,25
264	626555,41	3348069,50
265	626799,81	3348156,44
266	627438,71	3348207,32
267	627854,62	3348292,09
268	628058,17	3348318,17
269	628341,43	3348280,52
270	628718,84	3348142,26
271	629379,48	3347646,55
272	629619,53	3347390,43
273	646801,61	3331524,06
274	644745,76	3329137,43

275	641342,75	3325363,84
276	638977,53	3322606,48
277	636741,13	3320100,72
278	632628,04	3315413,37
279	628515,40	3309427,55
280	627335,70	3307713,10
281	626892,48	3307128,53
282	624876,75	3304457,43
1	619169,02	3296427,47

».

154) в приложении 157 «Описание границ муниципального образования «Твороговское»:

а) в абзаце первом слово «северо-западном» заменить словом «юго-западном»;

б) в абзаце втором слово «юго-восточного» заменить словом «южного»;

в) дополнить картографическим и координатным описанием границ муниципального образования «Твороговское» в Кабанском районе в следующей редакции:

«Картографическое описание границ муниципального образования «Твороговское» в Кабанском районе

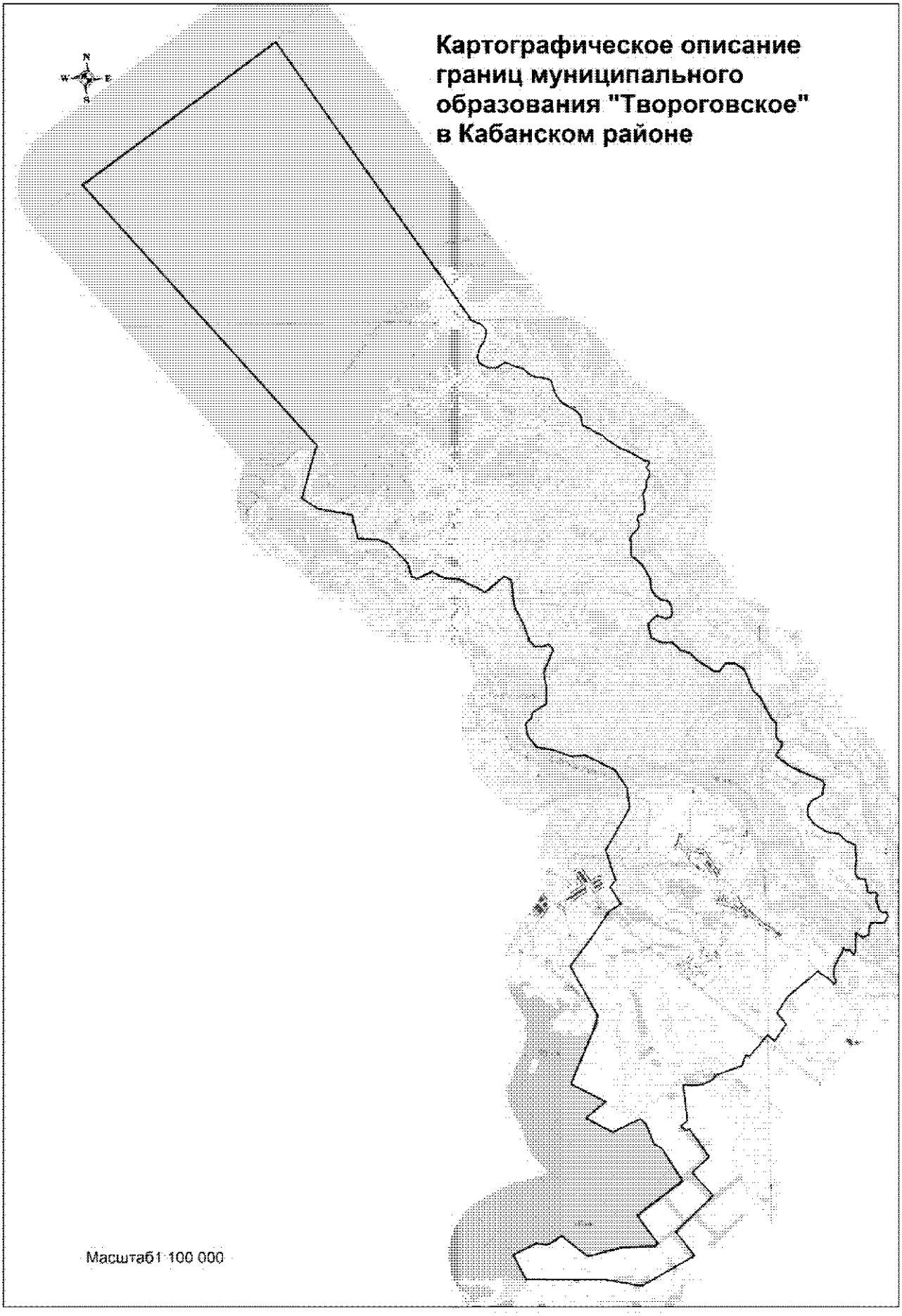
Картографическое описание границ муниципального образования "Твороговское" в Кабанском районе
Масштаб1:100 000

Координатное описание границ муниципального образования «Твороговское» в Кабанском районе

Каталог координат характерных точек МО СП «Твороговскос»

№ п/п	X	Y
1	589522,40	3273131,95
2	598219,41	3267196,60
3	593879,61	3261171,99
4	585739,62	3268282,16
5	584095,14	3267805,33
6	583773,50	3268298,29
7	583576,74	3269347,27
8	582837,32	3269513,10
9	582803,65	3270126,55
10	582676,12	3270447,94
11	582052,97	3271046,80
12	581637,36	3271157,33
13	581576,57	3271337,45
14	581773,44	3271796,73
15	581584,21	3272158,40
16	581532,09	3272635,95
17	581126,15	3273425,27
18	581604,98	3274030,11
19	581482,34	3274248,79
20	580634,38	3274336,20
21	580139,12	3274587,81
22	579598,86	3274780,38
23	579428,60	3274939,53
24	579418,86	3275185,00
25	579481,00	3275373,31
26	579311,02	3275513,09
27	578597,53	3275192,71
28	578078,95	3275288,76
29	577644,03	3275271,19
30	577360,82	3274832,59
31	577212,47	3274804,64
32	577033,87	3274621,12
33	576645,01	3274686,70
34	576293,37	3274968,60
35	576204,50	3275490,06
36	576008,63	3276003,72
37	576040,61	3276438,72
38	575555,51	3277376,52
39	574994,98	3277720,85
40	574386,26	3277797,76
41	573092,15	3277036,55
42	572526,36	3277212,36
43	572171,00	3277330,75
44	571947,54	3277156,84
45	571423,76	3277486,23
46	571206,73	3277131,97
47	570320,35	3276506,13
48	569521,99	3275885,04
49	567989,96	3276716,51
50	567657,73	3276632,22
51	565882,46	3275865,03
52	565319,26	3276930,04
53	564816,29	3276311,99
54	564371,55	3277133,13
55	564772,77	3277986,17
56	564612,81	3278161,19
57	563974,43	3278406,41
58	563861,49	3278634,49
59	562834,44	3279268,93
60	561785,19	3277855,73
61	560918,13	3278472,50
62	560819,93	3278351,24
63	560803,36	3277362,31
64	560538,15	3276299,90
65	561177,90	3275510,11
66	560914,29	3275066,90
67	560968,95	3274718,14
68	560619,13	3274004,05
69	559865,15	3274382,76
70	559844,39	3275017,52
71	559807,49	3276857,84
72	559608,23	3277966,06
73	560518,99	3279604,06
74	561263,50	3279033,57
75	562368,51	3280200,93
76	563082,71	3279570,12
77	563570,78	3280101,66
78	564433,71	3279501,12
79	564392,20	3279405,20
80	564528,48	3279233,47
81	564684,25	3279448,41
82	565803,92	3279326,71
83	565767,22	3279596,88

84	565812,04	3279909,14
85	565922,87	3280197,69
86	566096,96	3280368,15
87	566369,13	3281146,87
88	566683,53	3281265,88
89	566656,70	3281392,73
90	567314,53	3281959,83
91	567116,99	3282162,08
92	567634,40	3282525,26
93	567978,95	3282255,12
94	568483,27	3282585,82
95	569255,65	3283538,77
96	569198,62	3283605,78
97	569065,18	3283802,14
98	569011,47	3283874,49
99	568927,48	3283966,62
100	568880,29	3284005,68
101	568849,59	3284021,63
102	568875,82	3284066,11
103	568892,99	3284072,10
104	568901,47	3284080,85
105	568915,76	3284086,81
106	568956,10	3284078,75
107	568992,64	3284069,67
108	569023,43	3284052,30
109	569099,58	3284031,72
110	569234,94	3284016,56
111	569325,62	3284042,07
112	569425,53	3284067,81
113	569610,64	3284155,88
114	569923,96	3284331,20
115	569978,02	3284318,96
116	569889,37	3284417,39
117	569877,16	3284536,39
118	569741,49	3284649,50
119	569892,60	3284717,94
120	570435,95	3284725,21
121	570277,86	3284923,44
122	570352,71	3285118,34
123	570471,20	3285115,90
124	570690,02	3285171,79
125	570749,04	3285282,28
126	570715,67	3285497,46
127	570744,23	3285618,89
128	570928,40	3285715,91
129	571038,89	3285668,22
130	571045,27	3285525,07
131	571152,44	3285432,03
132	571505,20	3285361,40
133	571598,88	3285427,04
134	571679,37	3285348,75
135	571659,18	3285163,11
136	571686,37	3285110,53
137	572069,48	3285032,77
138	572117,91	3284806,49
139	572266,63	3284717,82
140	572700,96	3284769,40
141	573143,88	3284745,45
142	573268,56	3284474,86
143	573491,02	3284247,28
144	573560,57	3283858,64
145	573819,25	3283468,90
146	574071,38	3283287,14
147	574362,50	3283298,86
148	574523,69	3283407,07
149	574697,03	3283738,65
150	575040,27	3283811,64
151	575139,32	3283760,09
152	575287,74	3283414,18
153	575583,73	3282782,88
154	575911,37	3282348,73
155	575978,20	3282352,83
156	576110,40	3282432,20
157	576212,68	3282498,20
158	576278,91	3282529,30
159	576352,09	3282523,87
160	576378,06	3282436,01
161	576475,40	3282374,65
162	576571,61	3282339,55
163	576682,83	3282350,84
164	576934,41	3282368,97
165	577085,54	3282208,74
166	577396,84	3282053,27
167	577614,17	3281944,02
168	577773,76	3281840,76
169	577976,83	3281649,38
170	578457,83	3281455,96
171	578622,62	3281390,22
172	578808,28	3281112,00
173	578829,63	3280831,25
174	578564,51	3280626,30
175	578563,12	3280488,39
176	578940,14	3279923,75
177	579151,07	3279720,76
178	579242,41	3279436,36
179	579483,70	3279201,49

180	579481,71	3278861,69
181	579647,59	3278526,60
182	580068,80	3278449,97
183	580341,63	3278716,00
184	580231,85	3278975,30
185	580261,28	3279143,16
186	580401,07	3279205,13
187	580698,59	3279137,65
188	580765,79	3279057,16
189	580822,66	3278843,55
190	580945,33	3278670,59
191	581180,94	3278542,91
192	581481,98	3278516,59
193	581910,43	3278282,14
194	582169,47	3277968,75
195	582303,96	3277945,53
196	582575,82	3277961,11
197	582722,01	3277926,53
198	582865,83	3278029,49
199	583048,13	3278200,59
200	583191,03	3278203,61
201	583308,05	3278163,92
202	583412,03	3278188,02
203	583475,28	3278352,29
204	583574,53	3278381,72
205	583736,87	3278393,13
206	583844,30	3278380,14
207	584094,66	3278351,94
208	584257,01	3278434,82
209	584331,55	3278465,45
210	584497,11	3278465,11
211	584588,24	3278526,84
212	584713,51	3278564,67
213	584790,69	3278557,08
214	584905,00	3278467,02
215	584998,35	3278535,48
216	585068,99	3278549,97
217	585103,07	3278523,46
218	585107,75	3278432,39
219	585190,91	3278276,62
220	585323,63	3278075,98
221	585425,08	3277860,90
222	585527,26	3277633,84
223	585710,72	3277365,25
224	585784,98	3277246,66
225	585908,44	3277132,38
226	585947,63	3277050,91
227	585985,01	3276955,87
228	586118,85	3276755,95
229	586192,72	3276614,79
230	586218,35	3276535,06
231	586256,38	3276502,92
232	586343,03	3276495,98
233	586495,69	3276465,22
234	586576,27	3276427,13
235	586612,63	3276395,40
236	586643,64	3276364,17
237	586689,69	3276299,63
238	586798,43	3276125,58
239	586878,35	3275991,87
240	586996,86	3275844,06
241	587157,58	3275712,28
242	587306,97	3275646,98
243	587485,36	3275603,22
244	587584,27	3275585,84
245	587646,75	3275544,55
246	587696,36	3275423,36
247	587715,46	3275308,31
248	587743,88	3275233,07
249	587737,18	3275113,40
250	587802,87	3274939,02
251	587901,85	3274828,11
252	587990,37	3274737,57
253	588035,94	3274635,11
254	588088,62	3274427,34
255	588223,51	3274143,37
256	588055,04	3273898,38
257	588060,55	3273617,29
258	588179,14	3273396,18
259	588246,06	3273328,66
260	588417,80	3273296,09
261	588698,18	3273379,75
262	588894,94	3273520,42
263	589168,65	3273580,84
264	589299,30	3273524,42
265	589400,43	3273406,13
1	589522,40	3273131,95

.»;

155) приложение 158 дополнить картографическим и координатным описанием границ муниципального образования «Шергинское» в Кабанском районе в следующей редакции:

«Картографическое описание границ муниципального образования «Шергинское» в Кабанском районе

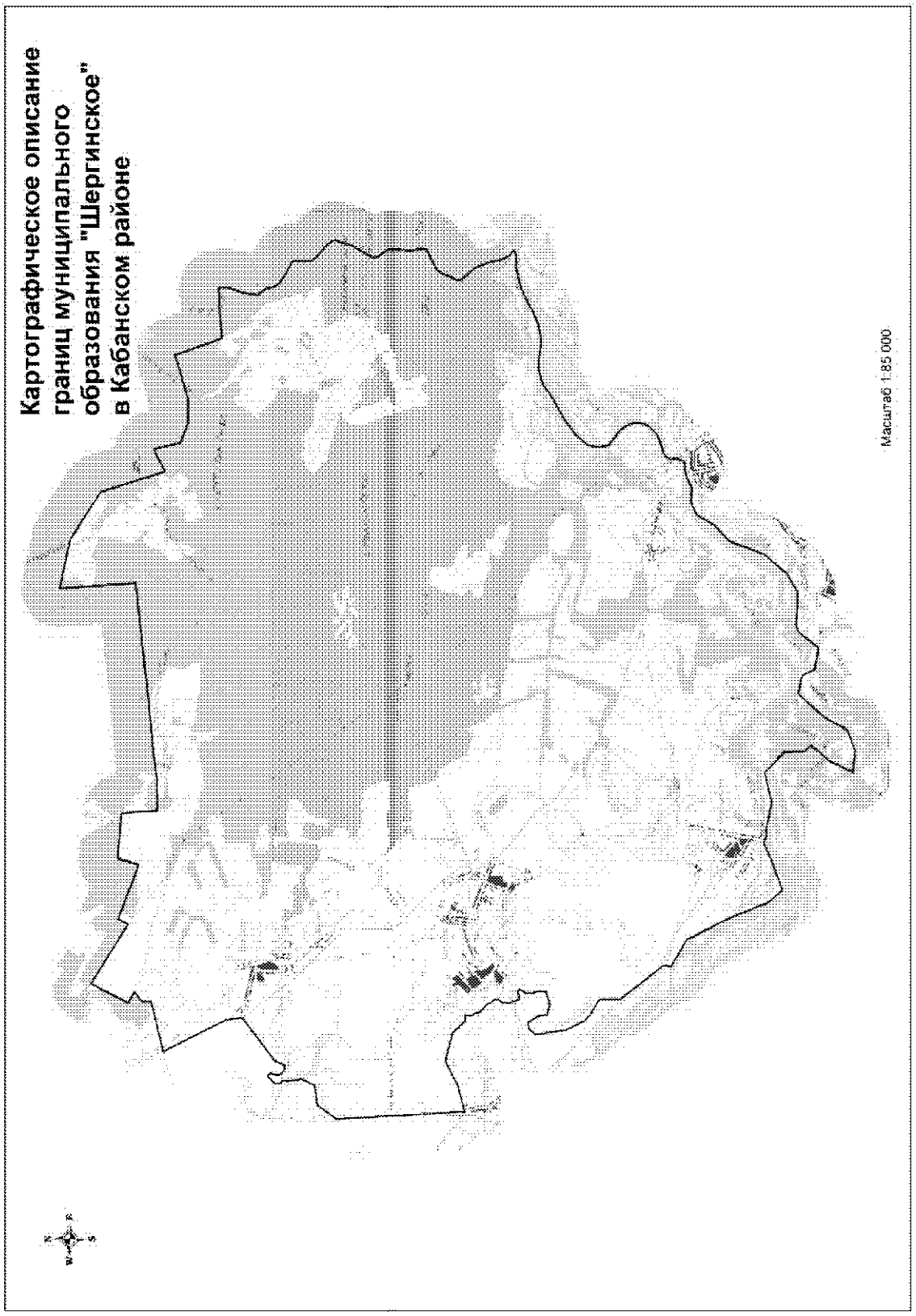

Координатное описание границ муниципального образования «Шергинское» в Кабанском районе

Каталог координат характерных точек МО СП «Шергинское»

№ п/п	X	Y
1	560284,78	3296441,92
2	559873,81	3297131,53
3	558798,06	3297664,06
4	557751,49	3298073,76
5	557363,60	3298383,22
6	557626,83	3299112,62
7	557838,52	3299622,22
8	557747,43	3299850,89
9	557774,90	3299925,19
10	557617,84	3300673,42
11	557784,46	3301456,22
12	557270,39	3301969,28
13	556736,09	3301989,13
14	556569,44	3302151,08
15	556082,98	3301706,07
16	555484,61	3301423,80
17	555435,38	3301984,49
18	555632,78	3302534,96
19	556216,85	3302858,11
20	556892,55	3303470,10
21	556785,39	3303951,24
22	556447,67	3304102,60
23	556336,36	3304669,50
24	556855,05	3305075,56
25	556911,75	3305246,16
26	556862,91	3306101,89
27	557129,40	3306585,57
28	557713,01	3307103,29
29	558616,39	3307463,15
30	559009,15	3307896,94
31	559448,57	3308161,60
32	559592,72	3308474,14
33	559565,05	3308870,13
34	559717,31	3309189,44
35	559733,16	3309303,84
36	559727,97	3309445,87
37	559769,44	3309543,44
38	559851,17	3309597,70
39	559963,79	3309634,84
40	560076,01	3309618,74
41	560167,16	3309631,83
42	560248,75	3309697,90
43	560307,19	3309806,00
44	560348,49	3309975,79
45	560407,07	3310160,40
46	560466,68	3310272,09
47	560538,31	3310357,71
48	560644,60	3310467,16
49	560774,84	3310530,30
50	560891,08	3310555,28
51	561001,78	3310556,86
52	561098,07	3310549,48
53	561211,05	3310521,50
54	561344,04	3310435,47
55	561463,49	3310326,09
56	561582,31	3310149,28
57	561688,06	3310028,16
58	561785,89	3309976,32
59	561957,18	3309960,24
60	562061,09	3309968,66
61	562154,17	3309981,40
62	562257,71	3310015,29
63	562326,23	3310074,11
64	562394,68	3310137,55
65	562458,56	3310196,31
66	562512,82	3310236,37
67	562626,10	3310356,66
68	562756,23	3310556,37
69	562868,74	3310730,63
70	562987,85	3310948,17
71	563115,10	3311180,94
72	563241,38	3311398,58
73	563382,55	3311580,43
74	563455,53	3311787,55
75	563498,72	3312036,38
76	563484,71	3312262,80
77	563458,54	3312483,34
78	563430,99	3312652,29
79	563442,00	3312842,39
80	563475,51	3313057,98
81	563538,47	3313292,29
82	563613,58	3313476,43

83	563676,29	3313589,86
84	563762,01	3313741,87
85	563844,90	3313916,44
86	563929,54	3314143,85
87	563972,61	3314292,73
88	564010,70	3314439,02
89	564026,13	3314590,05
90	564033,50	3314693,35
91	564031,86	3314809,26
92	564029,85	3314950,26
93	564089,80	3315113,45
94	564158,92	3315039,01
95	564196,99	3314970,03
96	564462,90	3314848,67
97	564811,66	3314770,19
98	565137,90	3314645,06
99	565438,43	3314371,24
100	565564,03	3314340,58
101	566010,82	3314536,98
102	566120,61	3314640,51
103	566381,98	3315163,37
104	566841,42	3315123,55
105	567118,95	3315164,59
106	567350,65	3315167,89
107	567659,42	3314968,35
108	567756,93	3314955,82
109	568271,73	3315259,80
110	568756,00	3315428,93
111	568958,40	3315293,45
112	569268,05	3314949,54
113	569389,53	3314881,75
114	569778,66	3314896,56
115	569871,68	3314874,70
116	570038,41	3314557,26
117	570189,90	3314336,94
118	570348,90	3314237,23
119	570553,59	3314184,52
120	570769,02	3314030,00
121	571162,18	3314086,59
122	571526,17	3314240,09
123	571669,82	3314242,14
124	571781,45	3314215,92
125	571709,75	3312911,55
126	572939,10	3312499,17
127	572611,01	3311382,13
128	572625,84	3310724,58
129	572825,50	3310222,72
130	573516,71	3310065,88

131	573234,90	3309481,67
132	574907,74	3308979,54
133	575720,75	3307752,74
134	575999,98	3306482,31
135	574036,85	3306602,87
136	573651,19	3302503,97
137	573654,57	3302349,09
138	573561,50	3301544,28
139	573562,23	3300679,55
140	574484,21	3300635,80
141	574603,12	3299454,17
142	574059,44	3299287,13
143	574613,49	3297881,35
144	574359,31	3297746,79
145	575343,00	3296213,66
146	574394,10	3295704,91
147	574214,78	3295999,59
148	574028,88	3295734,79
149	573789,14	3295725,73
150	573499,13	3294428,56
151	572702,44	3294816,23
152	572062,68	3295127,54
153	571913,78	3295192,82
154	571898,67	3295218,53
155	571840,65	3295231,93
156	571800,83	3295239,47
157	571439,16	3295284,44
158	570604,26	3294148,30
159	570345,14	3294029,47
160	570347,40	3293964,11
161	570349,28	3293924,61
162	570355,23	3293907,13
163	570362,86	3293894,07
164	570379,34	3293878,07
165	570397,65	3293855,05
166	570422,06	3293825,75
167	570445,47	3293811,85
168	570468,86	3293800,20
169	570491,40	3293795,27
170	570517,83	3293780,65
171	570544,86	3293775,04
172	570574,08	3293775,45
173	570587,85	3293779,37
174	570609,53	3293785,63
175	570629,21	3293793,15
176	570646,22	3293802,65
177	570665,87	3293813,50
178	570691,48	3293821,12

179	570715,24	3293821,46
180	570737,11	3293813,85
181	570772,30	3293798,50
182	570785,72	3293766,40
183	570784,49	3293737,88
184	570773,37	3293719,81
185	570752,46	3293703,23
186	570734,80	3293685,88
187	570722,85	3293668,61
188	570706,00	3293652,90
189	570686,69	3293635,52
190	570675,59	3293615,82
191	570655,64	3293588,66
192	570628,31	3293565,48
193	570586,77	3293568,95
194	570519,23	3293570,43
195	570450,14	3293570,57
196	570433,56	3293577,16
197	570429,93	3293592,48
198	570430,83	3293608,98
199	570425,49	3293624,25
200	570404,39	3293629,64
201	570375,44	3293627,52
202	570330,60	3293622,90
203	570242,45	3293624,94
204	570159,92	3293632,03
205	570085,54	3293644,71
206	570007,15	3293650,46
207	569914,80	3293661,37
208	569575,91	3293496,44
209	569519,33	3292983,36
210	569028,55	3292608,24
211	565688,52	3292756,74
212	565875,50	3293477,49
213	566173,69	3294072,76
214	565970,90	3294806,27
215	565646,38	3295105,86
216	565641,55	3295222,46
217	565639,69	3295267,54
218	565585,37	3295249,40
219	565527,23	3295238,64
220	565477,39	3295255,32
221	565392,33	3295304,98
222	565297,57	3295334,18
223	565251,72	3295355,06
224	565210,19	3295390,24
225	565188,31	3295416,52
226	565151,47	3295446,13
227	565136,99	3295465,19
228	565108,64	3295500,25
229	565048,41	3295552,60
230	565006,44	3295567,21
231	564973,25	3295585,73
232	564957,85	3295601,98
233	564932,26	3295620,59
234	564885,12	3295642,74
235	564835,35	3295653,80
236	564802,27	3295654,44
237	564760,55	3295642,81
238	564747,44	3295633,80
239	564735,53	3295618,19
240	564724,76	3295600,36
241	564703,06	3295586,81
242	564639,55	3295577,31
243	564559,64	3295574,28
244	564487,41	3295567,53
245	564221,93	3295656,36
246	564274,49	3295847,65
247	564230,38	3295920,75
248	564078,11	3295820,20
249	563869,25	3295804,88
250	563714,63	3295864,08
251	563536,77	3295830,77
252	563507,30	3295744,29
253	563443,14	3295503,68
254	563527,01	3295234,48
255	563730,27	3295212,86
256	564015,50	3295051,07
257	564005,62	3294884,99
258	563817,16	3294734,75
259	563042,25	3294837,90
260	562580,07	3295057,10
261	562399,50	3295225,62
262	562160,77	3295626,08
263	561623,67	3295609,14
264	560456,58	3296495,74
1	560284,78	3296441,92

.»;

156) в приложении 159:

а) в абзаце третьем слово «Чисая» заменить словом «Чистая»;

б) в абзаце четвертом слова «через отметку 1304,3» исключить, слово «кВт» заменить словом «кВ»;

в) дополнить картографическим и координатным описанием границ муниципального образования «Клюевское» в Кабанском районе в следующей редакции:

«Картографическое описание границ муниципального образования «Клюевское» в Кабанском районе

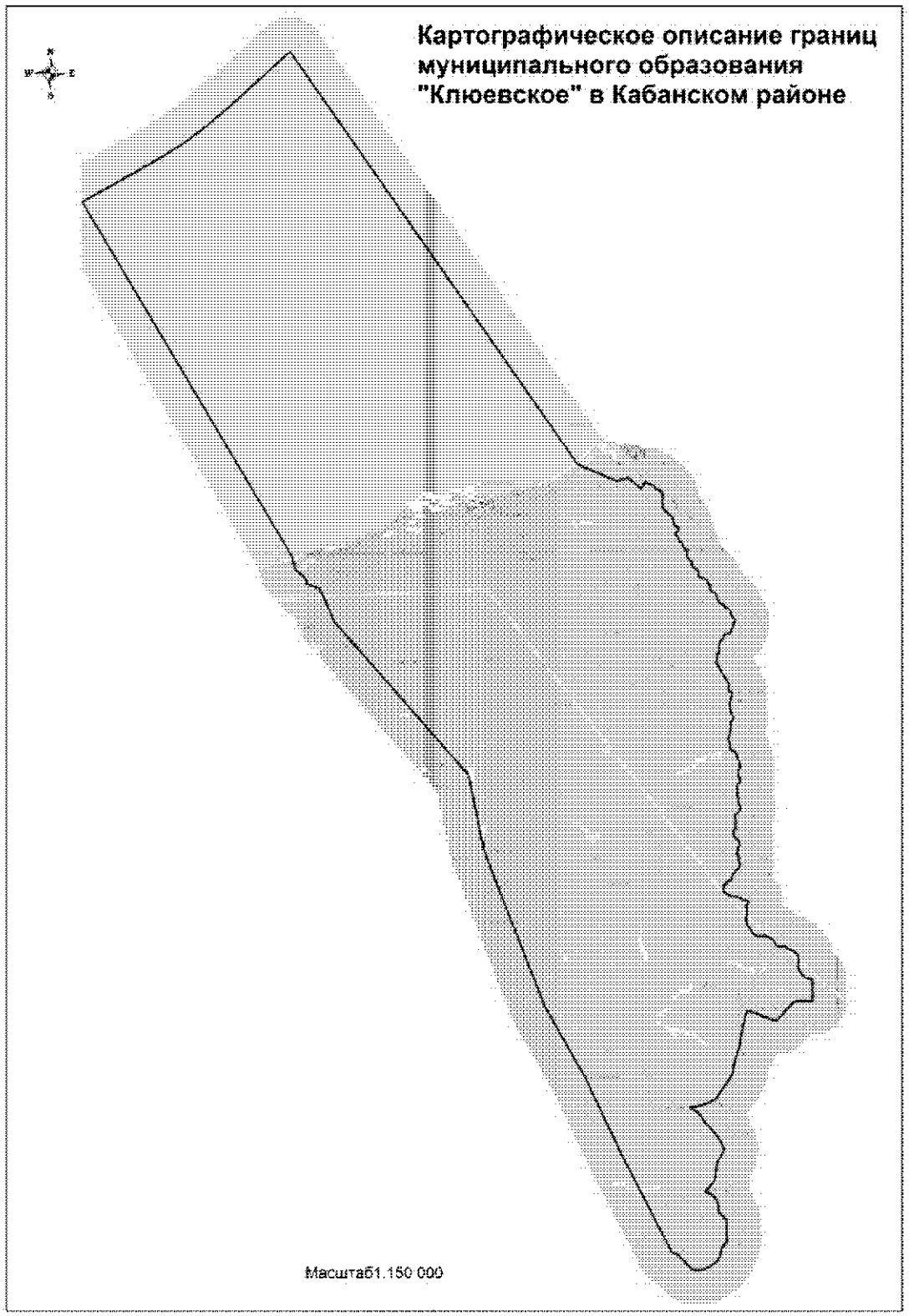

Координатное описание границ муниципального образования «Клюевское» в Кабанском районе

Каталог координат характерных точек МО СП «Ключевское»

№ п/п	X	Y
1	531806,66	3213202,34
2	515224,16	3222702,86
3	515190,20	3222705,98
4	515122,56	3222689,62
5	515067,49	3222679,77
6	515056,26	3222681,95
7	514986,38	3222722,60
8	514938,17	3222751,41
9	514898,08	3222773,08
10	514858,00	3222794,62
11	514647,83	3222807,45
12	514282,10	3223264,25
13	513962,35	3223372,55
14	513769,58	3223937,97
15	512202,74	3224600,39
16	505023,04	3230709,14
17	501464,65	3231396,39
18	494261,19	3234090,74
19	490946,33	3235911,62
20	487332,41	3237568,99
21	482798,24	3239813,43
22	482636,10	3240135,64
23	482382,40	3240373,12
24	482030,05	3240706,57
25	481944,21	3240876,87
26	481936,63	3241085,36
27	481998,51	3241299,48
28	482092,71	3241523,32
29	482292,18	3241841,35
30	482548,94	3242044,30
31	482913,84	3242137,52
32	483056,67	3242199,79
33	483267,38	3242378,93
34	484287,47	3242360,85
35	484583,82	3242054,44
36	484737,49	3242005,61
37	484960,09	3241999,48
38	485137,01	3241946,34
39	485333,68	3241805,42
40	485475,27	3241626,62
41	485594,02	3241424,33
42	486065,98	3241815,74
43	486250,46	3241883,23
44	486708,90	3241917,50
45	486990,24	3242018,83
46	487178,18	3242169,81
47	487575,05	3242295,94
48	487850,01	3242193,20
49	488233,78	3241934,37
50	488839,11	3241414,44
51	489115,05	3241242,19
52	489289,42	3241040,68
53	489520,77	3240742,62
54	489578,07	3241281,16
55	489680,27	3241593,20
56	489828,91	3241901,23
57	489970,75	3242033,03
58	490856,88	3242638,90
59	491068,72	3242739,24
60	491498,45	3242838,02
61	492352,26	3243105,02
62	492583,61	3243136,09
63	492898,26	3243177,61
64	493207,91	3243242,25
65	493447,69	3243333,71
66	493891,70	3243404,87
67	493883,42	3243664,36
68	493456,08	3244710,62
69	493468,35	3244826,68
70	494277,95	3245598,35
71	494327,04	3245733,47
72	494334,93	3246489,19
73	495317,62	3246493,78
74	495330,62	3246462,93
75	495339,60	3246374,42
76	495388,79	3246246,87
77	495441,08	3246149,24
78	495600,98	3246014,47
79	495728,93	3245905,61
80	495869,98	3245861,93

81	495990,19	3245855,41
82	496171,65	3245884,59
83	496335,67	3245870,57
84	496393,94	3245847,24
85	496448,58	3245852,84
86	496520,42	3245779,76
87	496614,81	3245705,41
88	496679,22	3245590,37
89	496704,07	3245518,93
90	496759,38	3245409,15
91	496831,90	3245318,55
92	496879,47	3245243,59
93	496864,79	3245150,31
94	496867,68	3245048,55
95	496871,68	3244976,79
96	496894,91	3244865,14
97	497190,56	3244708,43
98	497351,97	3244484,03
99	497388,35	3244315,15
100	497393,41	3244212,77
101	497381,56	3244113,77
102	497386,77	3244000,53
103	497424,32	3243906,71
104	497470,97	3243835,83
105	497514,97	3243768,36
106	497540,16	3243753,18
107	497620,45	3243712,04
108	497669,72	3243700,69
109	497710,51	3243678,84
110	497747,27	3243635,39
111	497782,07	3243610,89
112	497831,78	3243566,77
113	497887,42	3243539,51
114	497976,37	3243503,03
115	498054,23	3243480,11
116	498102,49	3243472,63
117	498143,50	3243461,23
118	498183,47	3243450,65
119	498241,70	3243451,47
120	498283,42	3243468,09
121	498354,53	3243498,33
122	498408,69	3243517,03
123	498510,78	3243527,03
124	498549,14	3243510,58
125	498588,62	3243502,32
126	498659,94	3243509,53
127	498687,99	3243497,31
128	498736,29	3243482,11

129	498776,72	3243485,03
130	498798,95	3243493,55
131	498827,60	3243510,41
132	498873,68	3243557,55
133	498911,42	3243586,47
134	498935,15	3243596,41
135	498965,08	3243593,65
136	498994,39	3243589,61
137	499018,27	3243552,91
138	499020,39	3243496,27
139	499022,50	3243482,90
140	499057,28	3243430,26
141	499055,29	3243413,87
142	499057,84	3243337,17
143	499125,66	3243262,44
144	499129,08	3243240,80
145	499137,81	3243223,59
146	499170,45	3243200,13
147	499185,83	3243174,69
148	499193,44	3243137,17
149	499199,09	3243120,39
150	499230,42	3243084,49
151	499242,43	3243058,60
152	499254,13	3243007,21
153	499254,86	3242955,82
154	499248,19	3242943,36
155	499246,45	3242921,40
156	499247,91	3242865,89
157	499272,82	3242800,19
158	499277,88	3242749,20
159	499278,80	3242723,15
160	499309,94	3242669,81
161	499366,60	3242590,07
162	499414,59	3242495,69
163	499432,26	3242475,30
164	499487,61	3242442,62
165	499522,67	3242425,47
166	499559,32	3242432,17
167	499603,39	3242450,23
168	499636,60	3242452,79
169	499653,56	3242447,23
170	499695,35	3242439,89
171	499724,60	3242444,12
172	499753,95	3242465,36
173	499776,85	3242503,18
174	499796,17	3242534,17
175	499831,86	3242562,32
176	499899,06	3242592,43

177	499930,76	3242609,12
178	499956,76	3242648,01
179	499973,33	3242688,86
180	499978,71	3242749,87
181	499975,89	3242785,74
182	499981,14	3242814,06
183	499993,81	3242829,55
184	500021,09	3242838,81
185	500080,61	3242846,10
186	500156,37	3242855,15
187	500184,66	3242863,41
188	500213,31	3242877,32
189	500260,21	3242918,03
190	500324,41	3242956,96
191	500333,18	3242965,49
192	500341,29	3242991,07
193	500349,63	3243000,17
194	500366,45	3243009,89
195	500406,24	3243017,95
196	500430,97	3243031,43
197	500465,42	3243071,79
198	500508,66	3243140,76
199	500529,84	3243159,89
200	500567,99	3243171,82
201	500612,12	3243177,72
202	500634,39	3243181,08
203	500666,15	3243195,99
204	500692,44	3243199,06
205	500723,15	3243210,61
206	500757,94	3243213,52
207	500777,43	3243208,59
208	500793,43	3243206,40
209	500831,93	3243212,86
210	500844,29	3243198,81
211	500861,05	3243190,01
212	500881,87	3243164,96
213	500914,12	3243163,97
214	500940,69	3243181,81
215	500959,37	3243184,65
216	500983,76	3243176,46
217	501001,63	3243177,14
218	501037,13	3243177,02
219	501067,85	3243170,32
220	501109,48	3243165,43
221	501133,22	3243181,67
222	501148,49	3243182,54
223	501153,92	3243175,64
224	501153,43	3243162,65
225	501126,70	3243148,61
226	501124,49	3243140,93
227	501129,24	3243133,67
228	501153,88	3243131,03
229	501163,00	3243121,18
230	501161,46	3243089,20
231	501182,98	3243082,52
232	501201,76	3243093,45
233	501215,41	3243093,29
234	501233,20	3243081,55
235	501260,63	3243094,60
236	501262,46	3243105,61
237	501270,49	3243115,75
238	501291,95	3243125,38
239	501305,73	3243140,21
240	501328,92	3243146,55
241	501343,71	3243157,74
242	501373,97	3243158,48
243	501391,56	3243162,38
244	501399,12	3243149,31
245	501407,59	3243147,31
246	501415,44	3243151,12
247	501435,88	3243177,25
248	501446,21	3243173,96
249	501446,70	3243164,04
250	501440,91	3243139,45
251	501439,48	3243125,55
252	501453,42	3243121,63
253	501471,69	3243127,62
254	501505,54	3243159,14
255	501528,54	3243177,86
256	501569,87	3243181,29
257	501617,78	3243198,73
258	501646,54	3243203,24
259	501677,63	3243197,94
260	501785,81	3243197,02
261	501808,14	3243189,98
262	501837,42	3243169,56
263	501896,78	3243107,02
264	501953,52	3243045,28
265	501975,00	3243003,19
266	501998,69	3242981,36
267	502039,33	3242968,65
268	502077,33	3242965,39
269	502173,09	3242972,24
270	502219,20	3242968,86
271	502286,06	3242964,98
272	502312,03	3242976,45

273	502343,69	3243010,67
274	502366,05	3243029,25
275	502388,90	3243041,87
276	502418,82	3243044,70
277	502529,01	3243027,19
278	502559,01	3243033,15
279	502584,89	3243057,00
280	502605,01	3243073,75
281	502621,15	3243077,53
282	502659,11	3243077,66
283	502710,09	3243071,32
284	502759,92	3243072,06
285	502795,91	3243058,43
286	502807,47	3243044,11
287	502860,00	3243009,99
288	502884,37	3243002,50
289	502905,61	3243007,13
290	502984,30	3243032,52
291	503009,95	3243046,22
292	503026,81	3243062,65
293	503045,42	3243102,08
294	503058,31	3243132,02
295	503097,59	3243185,53
296	503125,44	3243208,65
297	503160,09	3243220,49
298	503179,16	3243228,99
299	503209,94	3243249,08
300	503279,99	3243306,07
301	503304,16	3243311,90
302	503323,45	3243305,29
303	503385,82	3243267,33
304	503419,32	3243256,89
305	503435,21	3243248,01
306	503459,42	3243225,24
307	503496,03	3243208,15
308	503539,11	3243206,33
309	503585,87	3243213,69
310	503617,49	3243207,47
311	503668,65	3243205,16
312	503709,00	3243223,94
313	503749,02	3243224,51
314	503780,89	3243214,63
315	503899,63	3243142,14
316	503944,09	3243139,89
317	504025,19	3243179,00
318	504047,95	3243181,26
319	504078,33	3243173,51
320	504150,46	3243167,79

321	504187,13	3243172,69
322	504226,27	3243157,35
323	504260,97	3243148,71
324	504299,45	3243144,93
325	504362,65	3243151,00
326	504407,95	3243162,52
327	504435,67	3243178,09
328	504458,35	3243197,86
329	504485,70	3243238,54
330	504511,85	3243264,52
331	504531,53	3243279,01
332	504563,47	3243281,83
333	504588,31	3243268,43
334	504611,09	3243264,00
335	504722,65	3243266,05
336	504750,92	3243243,24
337	504779,52	3243230,35
338	504794,70	3243228,20
339	504843,73	3243230,21
340	504869,12	3243228,22
341	504914,70	3243214,70
342	504951,27	3243212,85
343	505004,20	3243221,28
344	505030,43	3243216,02
345	505087,79	3243221,51
346	505130,67	3243227,72
347	505160,83	3243242,17
348	505184,40	3243260,20
349	505201,47	3243283,00
350	505234,42	3243295,10
351	505282,99	3243276,44
352	505313,30	3243271,72
353	505325,61	3243266,74
354	505380,02	3243244,95
355	505436,98	3243245,11
356	505481,92	3243254,12
357	505538,82	3243245,56
358	505574,09	3243219,77
359	505608,77	3243209,83
360	505651,93	3243210,09
361	505681,32	3243206,84
362	505698,94	3243180,44
363	505711,09	3243161,17
364	505741,15	3243147,55
365	505784,18	3243142,70
366	505829,30	3243133,25
367	505868,37	3243117,98
368	505896,54	3243096,41

369	505951,56	3243017,20
370	505973,97	3242964,91
371	505996,31	3242928,82
372	506024,29	3242903,74
373	506043,32	3242861,15
374	506056,74	3242846,16
375	506071,68	3242838,94
376	506142,61	3242831,17
377	506208,65	3242834,12
378	506246,67	3242838,72
379	506332,91	3242846,02
380	506372,77	3242840,50
381	506412,41	3242826,88
382	506483,13	3242784,68
383	506542,17	3242747,81
384	506580,80	3242745,83
385	506603,37	3242753,70
386	506677,22	3242791,90
387	506741,36	3242829,70
388	506798,63	3242847,99
389	506839,29	3242853,71
390	506919,19	3242859,62
391	506976,05	3242877,82
392	507026,33	3242883,63
393	507094,63	3242881,99
394	507150,08	3242875,50
395	507171,30	3242868,07
396	507223,24	3242869,20
397	507256,13	3242878,65
398	507287,59	3242892,50
399	507328,16	3242918,46
400	507371,63	3242952,44
401	507410,45	3242973,25
402	507474,15	3243002,47
403	507518,00	3243009,14
404	507558,63	3243007,22
405	507585,71	3242986,36
406	507610,23	3242965,47
407	507637,39	3242954,15
408	507712,33	3242939,53
409	507745,53	3242931,92
410	507783,75	3242909,21
411	507824,90	3242891,59
412	507891,56	3242870,32
413	507960,77	3242869,77
414	508057,89	3242874,70
415	508114,13	3242875,49
416	508154,70	3242862,91
417	508187,09	3242858,83
418	508229,21	3242857,38
419	508250,86	3242862,73
420	508300,10	3242880,12
421	508410,79	3242923,68
422	508452,72	3242935,91
423	508493,08	3242940,03
424	508535,03	3242951,73
425	508603,86	3242977,99
426	508628,08	3242979,33
427	508646,87	3242971,00
428	508671,44	3242948,10
429	508699,58	3242908,98
430	508723,01	3242859,26
431	508733,83	3242842,73
432	508749,09	3242836,89
433	508781,29	3242827,21
434	508835,52	3242813,33
435	508888,62	3242809,00
436	508932,96	3242816,70
437	508994,72	3242825,46
438	509049,08	3242820,25
439	509140,86	3242790,10
440	509172,96	3242774,10
441	509211,23	3242742,74
442	509246,87	3242699,33
443	509262,42	3242691,57
444	509306,83	3242685,21
445	509334,11	3242675,62
446	509367,25	3242656,15
447	509455,47	3242595,01
448	509493,73	3242565,66
449	509538,34	3242544,86
450	509654,60	3242509,10
451	509691,93	3242490,62
452	509712,17	3242466,99
453	509749,03	3242431,62
454	509808,81	3242408,48
455	509890,79	3242387,69
456	509924,13	3242367,23
457	509969,63	3242318,05
458	510001,58	3242290,56
459	510039,68	3242273,14
460	510087,14	3242262,35
461	510133,66	3242263,51
462	510215,03	3242286,10
463	510255,47	3242294,15
464	510289,30	3242296,60

465	510318,37	3242283,05
466	510368,69	3242281,30
467	510414,60	3242289,50
468	510438,45	3242305,21
469	510520,24	3242370,01
470	510559,36	3242394,25
471	510592,48	3242405,80
472	510657,06	3242414,22
473	510707,40	3242409,48
474	510737,43	3242404,83
475	510776,30	3242407,73
476	510806,96	3242413,21
477	510844,26	3242428,75
478	510874,24	3242436,82
479	510973,98	3242439,56
480	511024,83	3242452,86
481	511049,76	3242468,74
482	511082,58	3242503,30
483	511124,76	3242546,15
484	511187,47	3242588,09
485	511245,34	3242612,97
486	511301,80	3242639,58
487	511347,62	3242673,65
488	511382,70	3242734,58
489	511394,70	3242783,92
490	511402,48	3242845,89
491	511409,09	3242885,41
492	511440,72	3242937,34
493	511464,68	3242960,21
494	511505,13	3242975,31
495	511587,55	3242988,64
496	511653,41	3243030,61
497	511674,92	3243039,04
498	511713,00	3243044,79
499	511753,32	3243052,31
500	511800,75	3243066,29
501	511874,22	3243099,73
502	511916,26	3243110,15
503	511950,77	3243121,62
504	512013,36	3243149,20
505	512029,42	3243148,04
506	512052,76	3243136,69
507	512123,94	3243076,65
508	512179,03	3243040,15
509	512280,49	3242989,56
510	512341,40	3242968,73
511	512404,23	3242956,93
512	512458,79	3242933,09

513	512523,01	3242897,63
514	512568,83	3242859,69
515	512588,00	3242827,89
516	512592,82	3242803,34
517	512596,10	3242768,15
518	512610,44	3242742,06
519	512641,05	3242712,27
520	512695,45	3242675,45
521	512722,22	3242640,56
522	512744,59	3242600,05
523	512765,94	3242551,68
524	512788,03	3242508,14
525	512821,98	3242478,98
526	512875,57	3242445,61
527	512917,01	3242415,86
528	512973,58	3242369,66
529	513008,53	3242348,34
530	513070,05	3242320,60
531	513111,14	3242300,49
532	513189,92	3242303,83
533	513228,25	3242299,87
534	513282,28	3242273,77
535	513314,55	3242244,58
536	513322,71	3242227,34
537	513321,82	3242195,41
538	513309,71	3242161,52
539	513306,92	3242137,67
540	513313,92	3242117,99
541	513334,39	3242101,64
542	513377,36	3242079,76
543	513406,67	3242051,31
544	513432,73	3242018,85
545	513452,65	3242007,45
546	513480,80	3242000,15
547	513537,72	3242008,59
548	513590,04	3242023,71
549	513644,25	3242015,92
550	513690,45	3241989,61
551	513731,42	3241951,06
552	513784,38	3241903,64
553	513811,54	3241889,19
554	513850,71	3241883,02
555	513902,15	3241881,47
556	513914,84	3241872,66
557	513925,39	3241856,63
558	513933,84	3241830,69
559	513950,28	3241812,03
560	513979,44	3241782,33

561	513987,91	3241766,56
562	513990,97	3241740,09
563	513980,59	3241711,61
564	513962,11	3241684,83
565	513962,46	3241660,12
566	513977,53	3241641,45
567	514021,28	3241597,12
568	514042,67	3241558,15
569	514057,13	3241519,26
570	514075,83	3241499,73
571	514117,40	3241481,44
572	514152,16	3241482,31
573	514207,24	3241494,32
574	514256,78	3241495,89
575	514295,22	3241477,55
576	514351,45	3241440,13
577	514403,08	3241391,76
578	514439,67	3241346,39
579	514463,65	3241302,24
580	514492,38	3241247,76
581	514507,74	3241226,12
582	514527,45	3241215,44
583	514568,52	3241211,47
584	514618,61	3241212,63
585	514663,31	3241201,28
586	514721,93	3241166,91
587	514801,73	3241122,54
588	514836,15	3241091,64
589	514877,37	3241044,77
590	514914,88	3241017,91
591	514955,39	3241003,72
592	514996,08	3240995,01
593	515089,03	3240987,03
594	515131,44	3240979,25
595	515215,65	3240968,71
596	515269,34	3240955,29
597	515298,43	3240937,11
598	515323,30	3240905,17
599	515343,00	3240874,61
600	515375,52	3240855,50
601	515415,38	3240841,39
602	515465,59	3240816,16
603	515502,56	3240794,19
604	515576,55	3240760,92
605	515598,71	3240748,53
606	515626,33	3240743,02
607	515648,46	3240732,55
608	515694,63	3240717,06

609	515703,49	3240710,84
610	515700,72	3240700,52
611	515681,53	3240675,80
612	515677,31	3240663,01
613	515683,89	3240647,48
614	515710,59	3240623,89
615	515727,05	3240617,17
616	515772,05	3240614,85
617	515820,95	3240612,62
618	515855,82	3240599,43
619	515885,66	3240577,69
620	515927,94	3240525,96
621	515956,79	3240491,15
622	515974,05	3240488,44
623	516036,57	3240489,33
624	516063,70	3240483,35
625	516086,74	3240477,81
626	516106,16	3240487,86
627	516151,08	3240524,69
628	516201,43	3240554,19
629	516251,35	3240580,49
630	516284,46	3240588,46
631	516341,26	3240596,34
632	516369,62	3240595,85
633	516378,58	3240586,26
634	516381,42	3240572,17
635	516388,62	3240531,65
636	516399,74	3240492,97
637	516419,88	3240450,75
638	516435,02	3240440,38
639	516470,94	3240427,21
640	516522,61	3240423,51
641	516553,83	3240412,02
642	516602,89	3240373,87
643	516624,48	3240359,07
644	516645,74	3240351,86
645	516707,56	3240347,88
646	516764,63	3240348,24
647	516791,63	3240341,12
648	516844,27	3240311,40
649	516895,99	3240272,39
650	516911,02	3240248,26
651	516940,55	3240187,74
652	516954,55	3240165,43
653	516984,61	3240142,76
654	517038,35	3240117,48
655	517065,66	3240087,86
656	517126,43	3240002,61

657	517144,06	3239982,01
658	517207,08	3239924,19
659	517239,01	3239894,97
660	517275,96	3239871,66
661	517306,99	3239860,17
662	517337,20	3239858,77
663	517389,95	3239870,99
664	517431,35	3239887,92
665	517457,82	3239888,75
666	517485,21	3239885,15
667	517558,16	3239855,26
668	517612,44	3239853,41
669	517646,91	3239865,78
670	517699,91	3239892,14
671	517723,09	3239905,73
672	517746,18	3239908,26
673	517832,55	3239913,91
674	517865,47	3239906,42
675	517925,19	3239894,03
676	517955,65	3239873,67
677	517981,60	3239848,88
678	518014,88	3239802,57
679	518042,02	3239767,54
680	518059,87	3239754,11
681	518099,85	3239733,03
682	518116,44	3239714,74
683	518123,42	3239688,79
684	518123,99	3239648,18
685	518121,77	3239626,39
686	518131,78	3239604,47
687	518146,58	3239587,89
688	518179,93	3239568,05
689	518226,35	3239542,99
690	518272,19	3239514,08
691	518307,07	3239481,00
692	518328,60	3239437,05
693	518343,83	3239390,05
694	518359,46	3239344,80
695	518362,96	3239316,15
696	518359,59	3239274,15
697	518372,72	3239254,73
698	518399,76	3239214,94
699	518408,01	3239192,09
700	518410,94	3239171,39
701	518412,06	3239155,08
702	518424,59	3239142,45
703	518460,69	3239125,36
704	518471,12	3239114,86
705	518507,42	3239086,88
706	518413,72	3239040,28
707	518314,63	3238990,90
708	518167,19	3238924,06
709	518194,67	3238888,30
710	518229,65	3238855,20
711	518279,64	3238777,78
712	518393,49	3238640,60
713	518404,01	3238629,79
714	518428,48	3238594,64
715	518463,81	3238556,47
716	518503,57	3238506,12
717	518570,85	3238426,37
718	518611,99	3238366,87
719	518624,56	3238353,37
720	518654,44	3238319,24
721	518670,78	3238294,23
722	518552,21	3237758,90
723	519337,40	3235980,70
724	538641,92	3222914,89
725	536210,17	3220174,46
726	535213,72	3218965,74
727	534503,74	3217978,27
728	533804,59	3216864,26
1	531806,66	3213202,34

.»;

157) в приложении 160:

а) абзац второй изложить в следующей редакции:

«Далее от отметки 1172,2 на юг до отметки 1235,0 на горе Скальная. От горы Скальная в юго-западном направлении через отметку 1292,3 до границы с Селенгинским районом. По границе Селенгинского района через отметки 1247,2, 1395,0 на горе Улан-Шэлэ выходит на гору Цаган-Челутай. От горы Цаган-Челутай в пределах 3 км идет в восточном направлении, затем поворачивает на юг и в виде ломаной линии через отметки 1219,3, 1351,2, на горе Холджин Джида выходит на отметку 1222,1.»;

б) в абзаце третьем слово «северо-восточном» заменить словом «северо-западном»;

в) в абзаце шестом слово «М-35» заменить словом «М-55»;

г) дополнить картографическим и координатным описанием границ муниципального образования «Бабушкинское» в Кабанском районе в следующей редакции:

«Картографическое описание границ муниципального образования «Бабушкинское» в Кабанском районе

Картографическое описание границ муниципального образования "Бабушкинское" в Кабанском районе

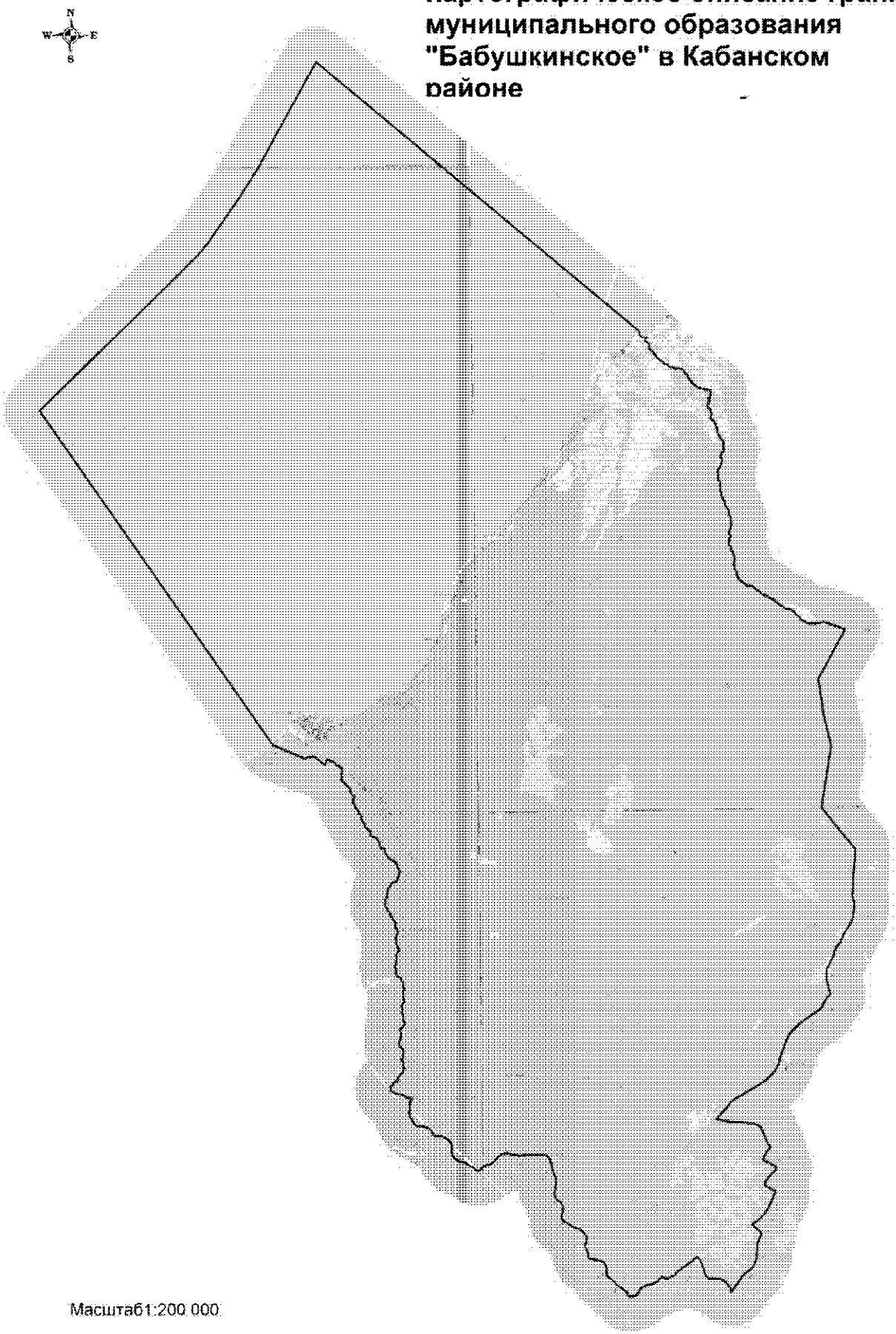

Координатное описание границ муниципального образования «Бабушкинское» в Кабанском районе

Каталог координат характерных точек
МО ГП «Бабушкинское»

№ п/п	X	Y
1	538641,92	3222914,89
2	519337,40	3235980,70
3	518552,21	3237758,90
4	518670,78	3238294,23
5	518654,44	3238319,24
6	518624,56	3238353,37
7	518611,99	3238366,87
8	518570,85	3238426,37
9	518503,57	3238506,12
10	518463,81	3238556,47
11	518428,48	3238594,64
12	518404,01	3238629,79
13	518393,49	3238640,60
14	518279,64	3238777,78
15	518229,65	3238855,20
16	518194,67	3238888,30
17	518167,19	3238924,06
18	518314,63	3238990,90
19	518413,72	3239040,28
20	518507,42	3239086,88
21	518471,12	3239114,86
22	518460,69	3239125,36
23	518424,59	3239142,45
24	518412,06	3239155,08
25	518410,94	3239171,39
26	518408,01	3239192,09
27	518399,76	3239214,94
28	518372,72	3239254,73
29	518359,59	3239274,15
30	518362,96	3239316,15
31	518359,46	3239344,80
32	518343,83	3239390,05
33	518328,60	3239437,05
34	518307,07	3239481,00
35	518272,19	3239514,08
36	518226,35	3239542,99
37	518179,93	3239568,05
38	518146,58	3239587,89
39	518131,78	3239604,47
40	518121,77	3239626,39
41	518123,99	3239648,18
42	518123,42	3239688,79
43	518116,44	3239714,74
44	518099,85	3239733,03
45	518059,87	3239754,11
46	518042,02	3239767,54
47	518014,88	3239802,57
48	517981,60	3239848,88
49	517955,65	3239873,67
50	517925,19	3239894,03
51	517865,47	3239906,42
52	517832,55	3239913,91
53	517746,18	3239908,26
54	517723,09	3239905,73
55	517699,91	3239892,14
56	517646,91	3239865,78
57	517612,44	3239853,41
58	517558,16	3239855,26
59	517485,21	3239885,15
60	517457,82	3239888,75
61	517431,35	3239887,92
62	517389,95	3239870,99
63	517337,20	3239858,77
64	517306,99	3239860,17
65	517275,96	3239871,66
66	517239,01	3239894,97
67	517207,08	3239924,19
68	517144,06	3239982,01
69	517126,43	3240002,61
70	517065,66	3240087,86
71	517038,35	3240117,48
72	516984,61	3240142,76
73	516954,55	3240165,43
74	516940,55	3240187,74
75	516911,02	3240248,26
76	516895,99	3240272,39
77	516844,27	3240311,40
78	516791,63	3240341,12
79	516764,63	3240348,24
80	516707,56	3240347,88
81	516645,74	3240351,86

82	516624,48	3240359,07
83	516602,89	3240373,87
84	516553,83	3240412,02
85	516522,61	3240423,51
86	516470,94	3240427,21
87	516435,02	3240440,38
88	516419,88	3240450,75
89	516399,74	3240492,97
90	516388,62	3240531,65
91	516381,42	3240572,17
92	516378,58	3240586,26
93	516369,62	3240595,85
94	516341,26	3240596,34
95	516284,46	3240588,46
96	516251,35	3240580,49
97	516201,43	3240554,19
98	516151,08	3240524,69
99	516106,16	3240487,86
100	516086,74	3240477,81
101	516063,70	3240483,35
102	516036,57	3240489,33
103	515974,05	3240488,44
104	515956,79	3240491,15
105	515927,94	3240525,96
106	515885,66	3240577,69
107	515855,82	3240599,43
108	515820,95	3240612,62
109	515772,05	3240614,85
110	515727,05	3240617,17
111	515710,59	3240623,89
112	515683,89	3240647,48
113	515677,31	3240663,01
114	515681,53	3240675,80
115	515700,72	3240700,52
116	515703,49	3240710,84
117	515694,63	3240717,06
118	515648,46	3240732,55
119	515626,33	3240743,02
120	515598,71	3240748,53
121	515576,55	3240760,92
122	515502,56	3240794,19
123	515465,59	3240816,16
124	515415,38	3240841,39
125	515375,52	3240855,50
126	515343,00	3240874,61
127	515323,30	3240905,17
128	515298,43	3240937,11
129	515269,34	3240955,29
130	515215,65	3240968,71
131	515131,44	3240979,25
132	515089,03	3240987,03
133	514996,08	3240995,01
134	514955,39	3241003,72
135	514914,88	3241017,91
136	514877,37	3241044,77
137	514836,15	3241091,64
138	514801,73	3241122,54
139	514721,93	3241166,91
140	514663,31	3241201,28
141	514618,61	3241212,63
142	514568,52	3241211,47
143	514527,45	3241215,44
144	514507,74	3241226,12
145	514492,38	3241247,76
146	514463,65	3241302,24
147	514439,67	3241346,39
148	514403,08	3241391,76
149	514351,45	3241440,13
150	514295,22	3241477,55
151	514256,78	3241495,89
152	514207,24	3241494,32
153	514152,16	3241482,31
154	514117,40	3241481,44
155	514075,83	3241499,73
156	514057,13	3241519,26
157	514042,67	3241558,15
158	514021,28	3241597,12
159	513977,53	3241641,45
160	513962,46	3241660,12
161	513962,11	3241684,83
162	513980,59	3241711,61
163	513990,97	3241740,09
164	513987,91	3241766,56
165	513979,44	3241782,33
166	513950,28	3241812,03
167	513933,84	3241830,69
168	513925,39	3241856,63
169	513914,84	3241872,66
170	513902,15	3241881,47
171	513850,71	3241883,02
172	513811,54	3241889,19
173	513784,38	3241903,64
174	513731,42	3241951,06
175	513690,45	3241989,61
176	513644,25	3242015,92
177	513590,04	3242023,71

178	513537,72	3242008,59
179	513480,80	3242000,15
180	513452,65	3242007,45
181	513432,73	3242018,85
182	513406,67	3242051,31
183	513377,36	3242079,76
184	513334,39	3242101,64
185	513313,92	3242117,99
186	513306,92	3242137,67
187	513309,71	3242161,52
188	513321,82	3242195,41
189	513322,71	3242227,34
190	513314,55	3242244,58
191	513282,28	3242273,77
192	513228,25	3242299,87
193	513189,92	3242303,83
194	513111,14	3242300,49
195	513070,05	3242320,60
196	513008,53	3242348,34
197	512973,58	3242369,66
198	512917,01	3242415,86
199	512875,57	3242445,61
200	512821,98	3242478,98
201	512788,03	3242508,14
202	512765,94	3242551,68
203	512744,59	3242600,05
204	512722,22	3242640,56
205	512695,45	3242675,45
206	512641,05	3242712,27
207	512610,44	3242742,06
208	512596,10	3242768,15
209	512592,82	3242803,34
210	512588,00	3242827,89
211	512568,83	3242859,69
212	512523,01	3242897,63
213	512458,79	3242933,09
214	512404,23	3242956,93
215	512341,40	3242968,73
216	512280,49	3242989,56
217	512179,03	3243040,15
218	512123,94	3243076,65
219	512052,76	3243136,69
220	512029,42	3243148,04
221	512013,36	3243149,20
222	511950,77	3243121,62
223	511916,26	3243110,15
224	511874,22	3243099,73
225	511800,75	3243066,29
226	511753,32	3243052,31
227	511713,00	3243044,79
228	511674,92	3243039,04
229	511653,41	3243030,61
230	511587,55	3242988,64
231	511505,13	3242975,31
232	511464,68	3242960,21
233	511440,72	3242937,34
234	511409,09	3242885,41
235	511402,48	3242845,89
236	511394,70	3242783,92
237	511382,70	3242734,58
238	511347,62	3242673,65
239	511301,80	3242639,58
240	511245,34	3242612,97
241	511187,47	3242588,09
242	511124,76	3242546,15
243	511082,58	3242503,30
244	511049,76	3242468,74
245	511024,83	3242452,86
246	510973,98	3242439,56
247	510874,24	3242436,82
248	510844,26	3242428,75
249	510806,96	3242413,21
250	510776,30	3242407,73
251	510737,43	3242404,83
252	510707,40	3242409,48
253	510657,06	3242414,22
254	510592,48	3242405,80
255	510559,36	3242394,25
256	510520,24	3242370,01
257	510438,45	3242305,21
258	510414,60	3242289,50
259	510368,69	3242281,30
260	510318,37	3242283,05
261	510289,30	3242296,60
262	510255,47	3242294,15
263	510215,03	3242286,10
264	510133,66	3242263,51
265	510087,14	3242262,35
266	510039,68	3242273,14
267	510001,58	3242290,56
268	509969,63	3242318,05
269	509924,13	3242367,23
270	509890,79	3242387,69
271	509808,81	3242408,48
272	509749,03	3242431,62
273	509712,17	3242466,99

274	509691,93	3242490,62
275	509654,60	3242509,10
276	509538,34	3242544,86
277	509493,73	3242565,66
278	509455,47	3242595,01
279	509367,25	3242656,15
280	509334,11	3242675,62
281	509306,83	3242685,21
282	509262,42	3242691,57
283	509246,87	3242699,33
284	509211,23	3242742,74
285	509172,96	3242774,10
286	509140,86	3242790,10
287	509049,08	3242820,25
288	508994,72	3242825,46
289	508932,96	3242816,70
290	508888,62	3242809,00
291	508835,52	3242813,33
292	508781,29	3242827,21
293	508749,09	3242836,89
294	508733,83	3242842,73
295	508723,01	3242859,26
296	508699,58	3242908,98
297	508671,44	3242948,10
298	508646,87	3242971,00
299	508628,08	3242979,33
300	508603,86	3242977,99
301	508535,03	3242951,73
302	508493,08	3242940,03
303	508452,72	3242935,91
304	508410,79	3242923,68
305	508300,10	3242880,12
306	508250,86	3242862,73
307	508229,21	3242857,38
308	508187,09	3242858,83
309	508154,70	3242862,91
310	508114,13	3242875,49
311	508057,89	3242874,70
312	507960,77	3242869,77
313	507891,56	3242870,32
314	507824,90	3242891,59
315	507783,75	3242909,21
316	507745,53	3242931,92
317	507712,33	3242939,53
318	507637,39	3242954,15
319	507610,23	3242965,47
320	507585,71	3242986,36
321	507558,63	3243007,22
322	507518,00	3243009,14
323	507474,15	3243002,47
324	507410,45	3242973,25
325	507371,63	3242952,44
326	507328,16	3242918,46
327	507287,59	3242892,50
328	507256,13	3242878,65
329	507223,24	3242869,20
330	507171,30	3242868,07
331	507150,08	3242875,50
332	507094,63	3242881,99
333	507026,33	3242883,63
334	506976,05	3242877,82
335	506919,19	3242859,62
336	506839,29	3242853,71
337	506798,63	3242847,99
338	506741,36	3242829,70
339	506677,22	3242791,90
340	506603,37	3242753,70
341	506580,80	3242745,83
342	506542,17	3242747,81
343	506483,13	3242784,68
344	506412,41	3242826,88
345	506372,77	3242840,50
346	506332,91	3242846,02
347	506246,67	3242838,72
348	506208,65	3242834,12
349	506142,61	3242831,17
350	506071,68	3242838,94
351	506056,74	3242846,16
352	506043,32	3242861,15
353	506024,29	3242903,74
354	505996,31	3242928,82
355	505973,97	3242964,91
356	505951,56	3243017,20
357	505896,54	3243096,41
358	505868,37	3243117,98
359	505829,30	3243133,25
360	505784,18	3243142,70
361	505741,15	3243147,55
362	505711,09	3243161,17
363	505698,94	3243180,44
364	505681,32	3243206,84
365	505651,93	3243210,09
366	505608,77	3243209,83
367	505574,09	3243219,77
368	505538,82	3243245,56
369	505481,92	3243254,12

370	505436,98	3243245,11
371	505380,02	3243244,95
372	505325,61	3243266,74
373	505313,30	3243271,72
374	505282,99	3243276,44
375	505234,42	3243295,10
376	505201,47	3243283,00
377	505184,40	3243260,20
378	505160,83	3243242,17
379	505130,67	3243227,72
380	505087,79	3243221,51
381	505030,43	3243216,02
382	505004,20	3243221,28
383	504951,27	3243212,85
384	504914,70	3243214,70
385	504869,12	3243228,22
386	504843,73	3243230,21
387	504794,70	3243228,20
388	504779,52	3243230,35
389	504750,92	3243243,24
390	504722,65	3243266,05
391	504611,09	3243264,00
392	504588,31	3243268,43
393	504563,47	3243281,83
394	504531,53	3243279,01
395	504511,85	3243264,52
396	504485,70	3243238,54
397	504458,35	3243197,86
398	504435,67	3243178,09
399	504407,95	3243162,52
400	504362,65	3243151,00
401	504299,45	3243144,93
402	504260,97	3243148,71
403	504226,27	3243157,35
404	504187,13	3243172,69
405	504150,46	3243167,79
406	504078,33	3243173,51
407	504047,95	3243181,26
408	504025,19	3243179,00
409	503944,09	3243139,89
410	503899,63	3243142,14
411	503780,89	3243214,63
412	503749,02	3243224,51
413	503709,00	3243223,94
414	503668,65	3243205,16
415	503617,49	3243207,47
416	503585,87	3243213,69
417	503539,11	3243206,33
418	503496,03	3243208,15
419	503459,42	3243225,24
420	503435,21	3243248,01
421	503419,32	3243256,89
422	503385,82	3243267,33
423	503323,45	3243305,29
424	503304,16	3243311,90
425	503279,99	3243306,07
426	503209,94	3243249,08
427	503179,16	3243228,99
428	503160,09	3243220,49
429	503125,44	3243208,65
430	503097,59	3243185,53
431	503058,31	3243132,02
432	503045,42	3243102,08
433	503026,81	3243062,65
434	503009,95	3243046,22
435	502984,30	3243032,52
436	502905,61	3243007,13
437	502884,37	3243002,50
438	502860,00	3243009,99
439	502807,47	3243044,11
440	502795,91	3243058,43
441	502759,92	3243072,06
442	502710,09	3243071,32
443	502659,11	3243077,66
444	502621,15	3243077,53
445	502605,01	3243073,75
446	502584,89	3243057,00
447	502559,01	3243033,15
448	502529,01	3243027,19
449	502418,82	3243044,70
450	502388,90	3243041,87
451	502366,05	3243029,25
452	502343,69	3243010,67
453	502312,03	3242976,45
454	502286,06	3242964,98
455	502219,20	3242968,86
456	502173,09	3242972,24
457	502077,33	3242965,39
458	502039,33	3242968,65
459	501998,69	3242981,36
460	501975,00	3243003,19
461	501953,52	3243045,28
462	501896,78	3243107,02
463	501837,42	3243169,56
464	501808,14	3243189,98
465	501785,81	3243197,02

466	501677,63	3243197,94
467	501646,54	3243203,24
468	501617,78	3243198,73
469	501569,87	3243181,29
470	501528,54	3243177,86
471	501505,54	3243159,14
472	501471,69	3243127,62
473	501453,42	3243121,63
474	501439,48	3243125,55
475	501440,91	3243139,45
476	501446,70	3243164,04
477	501446,21	3243173,96
478	501435,88	3243177,25
479	501415,44	3243151,12
480	501407,59	3243147,31
481	501399,12	3243149,31
482	501391,56	3243162,38
483	501373,97	3243158,48
484	501343,71	3243157,74
485	501328,92	3243146,55
486	501305,73	3243140,21
487	501291,95	3243125,38
488	501270,49	3243115,75
489	501262,46	3243105,61
490	501260,63	3243094,60
491	501233,20	3243081,55
492	501215,41	3243093,29
493	501201,76	3243093,45
494	501182,98	3243082,52
495	501161,46	3243089,20
496	501163,00	3243121,18
497	501153,88	3243131,03
498	501129,24	3243133,67
499	501124,49	3243140,93
500	501126,70	3243148,61
501	501153,43	3243162,65
502	501153,92	3243175,64
503	501148,49	3243182,54
504	501133,22	3243181,67
505	501109,48	3243165,43
506	501067,85	3243170,32
507	501037,13	3243177,02
508	501001,63	3243177,14
509	500983,76	3243176,46
510	500959,37	3243184,65
511	500940,69	3243181,81
512	500914,12	3243163,97
513	500881,87	3243164,96
514	500861,05	3243190,01
515	500844,29	3243198,81
516	500831,93	3243212,86
517	500793,43	3243206,40
518	500777,43	3243208,59
519	500757,94	3243213,52
520	500723,15	3243210,61
521	500692,44	3243199,06
522	500666,15	3243195,99
523	500634,39	3243181,08
524	500612,12	3243177,72
525	500567,99	3243171,82
526	500529,84	3243159,89
527	500508,66	3243140,76
528	500465,42	3243071,79
529	500430,97	3243031,43
530	500406,24	3243017,95
531	500366,45	3243009,89
532	500349,63	3243000,17
533	500341,29	3242991,07
534	500333,18	3242965,49
535	500324,41	3242956,96
536	500260,21	3242918,03
537	500213,31	3242877,32
538	500184,66	3242863,41
539	500156,37	3242855,15
540	500080,61	3242846,10
541	500021,09	3242838,81
542	499993,81	3242829,55
543	499981,14	3242814,06
544	499975,89	3242785,74
545	499978,71	3242749,87
546	499973,33	3242688,86
547	499956,76	3242648,01
548	499930,76	3242609,12
549	499899,06	3242592,43
550	499831,86	3242562,32
551	499796,17	3242534,17
552	499776,85	3242503,18
553	499753,95	3242465,36
554	499724,60	3242444,12
555	499695,35	3242439,89
556	499653,56	3242447,23
557	499636,60	3242452,79
558	499603,39	3242450,23
559	499559,32	3242432,17
560	499522,67	3242425,47
561	499487,61	3242442,62

562	499432,26	3242475,30
563	499414,59	3242495,69
564	499366,60	3242590,07
565	499309,94	3242669,81
566	499278,80	3242723,15
567	499277,88	3242749,20
568	499272,82	3242800,19
569	499247,91	3242865,89
570	499246,45	3242921,40
571	499248,19	3242943,36
572	499254,86	3242955,82
573	499254,13	3243007,21
574	499242,43	3243058,60
575	499230,42	3243084,49
576	499199,09	3243120,39
577	499193,44	3243137,17
578	499185,83	3243174,69
579	499170,45	3243200,13
580	499137,81	3243223,59
581	499129,08	3243240,80
582	499125,66	3243262,44
583	499057,84	3243337,17
584	499055,29	3243413,87
585	499057,28	3243430,26
586	499022,50	3243482,90
587	499020,39	3243496,27
588	499018,27	3243552,91
589	498994,39	3243589,61
590	498965,08	3243593,65
591	498935,15	3243596,41
592	498911,42	3243586,47
593	498873,68	3243557,55
594	498827,60	3243510,41
595	498798,95	3243493,55
596	498776,72	3243485,03
597	498736,29	3243482,11
598	498687,99	3243497,31
599	498659,94	3243509,53
600	498588,62	3243502,32
601	498549,14	3243510,58
602	498510,78	3243527,03
603	498408,69	3243517,03
604	498354,53	3243498,33
605	498283,42	3243468,09
606	498241,70	3243451,47
607	498183,47	3243450,65
608	498143,50	3243461,23
609	498102,49	3243472,63

610	498054,23	3243480,11
611	497976,37	3243503,03
612	497887,42	3243539,51
613	497831,78	3243566,77
614	497782,07	3243610,89
615	497747,27	3243635,39
616	497710,51	3243678,84
617	497669,72	3243700,69
618	497620,45	3243712,04
619	497540,16	3243753,18
620	497514,97	3243768,36
621	497470,97	3243835,83
622	497424,32	3243906,71
623	497386,77	3244000,53
624	497381,56	3244113,77
625	497393,41	3244212,77
626	497388,35	3244315,15
627	497351,97	3244484,03
628	497190,56	3244708,43
629	496894,91	3244865,14
630	496871,68	3244976,79
631	496867,68	3245048,55
632	496864,79	3245150,31
633	496879,47	3245243,59
634	496831,90	3245318,55
635	496759,38	3245409,15
636	496704,07	3245518,93
637	496679,22	3245590,37
638	496614,81	3245705,41
639	496520,42	3245779,76
640	496448,58	3245852,84
641	496393,94	3245847,24
642	496335,67	3245870,57
643	496171,65	3245884,59
644	495990,19	3245855,41
645	495869,98	3245861,93
646	495728,93	3245905,61
647	495600,98	3246014,47
648	495441,08	3246149,24
649	495388,79	3246246,87
650	495339,60	3246374,42
651	495330,62	3246462,93
652	495317,62	3246493,78
653	495278,64	3246627,67
654	495031,73	3247041,39
655	494814,30	3247339,64
656	494821,87	3247460,27
657	495027,60	3247662,50

658	495104,05	3247830,46
659	495211,28	3248114,74
660	495329,44	3248283,29
661	495640,66	3248565,82
662	495745,32	3248706,37
663	495766,31	3248859,64
664	495758,55	3249082,04
665	495697,96	3249433,49
666	495685,86	3249632,64
667	495642,08	3249780,36
668	495645,08	3249896,30
669	495679,91	3250054,40
670	495667,82	3251240,94
671	495620,09	3251337,61
672	495475,04	3251432,92
673	495260,54	3251522,60
674	494511,54	3251711,35
675	494329,61	3251792,23
676	494046,50	3251816,05
677	493593,24	3251744,75
678	493389,37	3251737,24
679	493249,87	3251767,73
680	493100,13	3251867,60
681	492958,27	3252064,92
682	492832,03	3252141,94
683	492692,27	3252190,96
684	492460,48	3252192,34
685	492164,84	3252118,62
686	492035,07	3252116,79
687	491885,25	3252221,30
688	491766,92	3252395,77
689	491487,39	3252822,95
690	491433,08	3253058,59
691	491357,28	3253173,41
692	490981,35	3253534,32
693	490893,03	3253551,61
694	490758,88	3253531,18
695	490528,52	3253430,58
696	490356,86	3253442,07
697	490221,34	3253518,96
698	490039,61	3253585,93
699	489807,68	3253596,56
700	489727,97	3253660,35
701	489665,38	3253826,34
702	489556,08	3254343,98
703	489465,56	3254518,85
704	489344,06	3254586,67
705	488847,49	3254626,02

706	488712,57	3254661,21
707	488628,12	3254734,19
708	488542,92	3254858,13
709	488302,89	3255114,35
710	488171,75	3255209,84
711	488006,19	3255443,92
712	487836,10	3255673,30
713	487774,20	3255788,31
714	487676,35	3255824,03
715	487564,93	3255836,35
716	487503,84	3255895,75
717	487513,56	3256192,57
718	487581,56	3256300,15
719	487714,33	3256417,91
720	487897,96	3256545,66
721	488030,34	3256691,21
722	488160,57	3256989,73
723	488216,63	3257287,20
724	488320,15	3257506,52
725	488631,19	3257802,95
726	488526,34	3258005,43
727	488537,78	3258181,74
728	488658,52	3258494,03
729	488910,29	3258720,08
730	489092,15	3258972,96
731	489378,18	3259398,84
732	489696,96	3259801,98
733	489695,66	3259894,67
734	489312,95	3260079,33
735	489187,37	3260110,01
736	489023,97	3260191,15
737	488716,79	3260279,52
738	488468,73	3260447,53
739	488497,32	3260721,43
740	488445,82	3261086,90
741	488364,22	3261285,09
742	488236,72	3261450,16
743	488119,24	3261564,40
744	487866,86	3261709,17
745	487708,78	3261744,02
746	488277,11	3262201,69
747	488630,98	3262419,90
748	488917,47	3262813,32
749	489068,06	3262982,33
750	489311,91	3263110,93
751	489556,16	3263211,71
752	490389,80	3263265,19
753	490606,19	3263370,23

754	490965,86	3263505,09
755	491058,62	3263501,76
756	491506,21	3262988,91
757	491760,99	3263330,89
758	492098,84	3263697,21
759	492429,72	3263901,22
760	493004,91	3264201,37
761	493406,03	3264355,36
762	493753,11	3263739,10
763	493997,81	3263807,45
764	494319,29	3264020,59
765	494565,04	3264343,90
766	494730,59	3264438,95
767	494804,88	3264430,73
768	495009,27	3264072,04
769	495190,93	3263680,59
770	495421,89	3263739,48
771	495702,50	3263891,77
772	495926,78	3264094,27
773	495977,63	3264104,26
774	496118,95	3263944,01
775	496416,79	3263860,13
776	497074,51	3263568,11
777	497206,59	3263407,74
778	497278,45	3263241,88
779	497327,29	3263066,42
780	497419,83	3261765,15
781	497532,96	3261303,20
782	497596,99	3261035,25
783	497866,72	3261303,27
784	498209,72	3261632,60
785	498517,24	3261850,18
786	498767,68	3262168,93
787	498975,12	3262579,78
788	499658,96	3263720,49
789	499918,36	3264062,54
790	500123,96	3264274,05
791	500325,61	3264439,14
792	500582,90	3264600,37
793	501076,98	3264737,14
794	501971,56	3265069,63
795	502316,72	3265246,02
796	502692,55	3265547,99
797	503093,99	3266007,94
798	503493,49	3266602,29
799	503806,75	3267070,25
800	504142,30	3267269,69
801	504454,78	3267464,15

802	504619,06	3267647,26
803	505538,55	3267418,68
804	506087,51	3267458,58
805	506270,29	3267582,91
806	506524,89	3267670,47
807	506753,33	3267829,01
808	507354,47	3268026,39
809	507621,05	3268269,66
810	508108,74	3268482,23
811	508558,83	3268795,22
812	508862,67	3268959,03
813	509050,95	3268991,08
814	509424,08	3269072,37
815	509908,36	3269092,07
816	510174,98	3268978,35
817	512921,48	3269181,15
818	515325,99	3267283,45
819	518855,69	3267899,88
820	520630,78	3267484,30
821	522702,30	3267222,12
822	525503,08	3268790,34
823	525939,74	3267573,10
824	525919,23	3267518,69
825	525907,63	3267461,74
826	525888,46	3267366,95
827	525873,37	3267323,68
828	525865,33	3267225,74
829	525850,39	3267157,03
830	525820,58	3267102,88
831	525819,87	3267046,88
832	525837,77	3266994,89
833	525842,75	3266959,12
834	525838,95	3266912,03
835	525833,46	3266825,39
836	525847,38	3266750,75
837	525870,98	3266663,74
838	525905,46	3266599,29
839	525956,26	3266551,36
840	525982,19	3266511,41
841	526013,11	3266434,96
842	526040,80	3266388,83
843	526090,65	3266343,98
844	526108,96	3266315,88
845	526146,78	3266244,65
846	526161,93	3266229,93
847	526271,62	3266171,79
848	526297,64	3266141,39
849	526323,20	3266073,84

850	526334,69	3266052,34
851	526354,40	3266030,24
852	526413,30	3265993,65
853	526549,70	3265914,84
854	526578,05	3265861,52
855	526621,22	3265814,36
856	526647,22	3265781,01
857	526659,10	3265731,89
858	526670,73	3265649,22
859	526687,39	3265578,54
860	526716,84	3265501,85
861	526716,41	3265479,45
862	526760,25	3265341,78
863	526784,72	3265299,58
864	526825,00	3265271,03
865	526855,43	3265242,55
866	526883,09	3265192,59
867	526902,98	3265107,98
868	526948,43	3265046,74
869	527002,80	3264974,69
870	527056,32	3264954,79
871	527077,47	3264925,78
872	527117,19	3264878,12
873	527163,83	3264834,13
874	527204,81	3264784,63
875	527272,89	3264715,99
876	527291,82	3264684,15
877	527306,33	3264606,81
878	527314,62	3264538,54
879	527325,59	3264497,17
880	527344,95	3264465,69
881	527389,87	3264413,14
882	527447,38	3264356,56
883	527483,42	3264311,27
884	527494,96	3264272,36
885	527501,87	3264215,06
886	527514,70	3264175,26
887	527536,10	3264129,14
888	527583,83	3264074,87
889	527625,85	3264019,78
890	527687,05	3263962,02
891	527741,71	3263920,05
892	527761,04	3263902,26
893	527795,31	3263837,94
894	527826,21	3263771,62
895	527842,03	3263746,68
896	527884,39	3263702,03
897	527964,44	3263599,01

898	528033,26	3263517,17
899	528067,02	3263459,19
900	528078,27	3263300,49
901	528085,08	3263242,14
902	528104,48	3263208,49
903	528138,07	3263163,25
904	528227,75	3263068,62
905	528292,12	3262964,63
906	528310,03	3262930,13
907	528314,39	3262886,72
908	528326,60	3262861,10
909	528340,41	3262844,46
910	528379,01	3262813,31
911	528414,54	3262773,02
912	528444,71	3262743,03
913	528499,07	3262712,06
914	528550,94	3262704,36
915	528633,22	3262695,17
916	528650,48	3262684,98
917	528696,24	3262650,67
918	528717,67	3262644,50
919	528759,70	3262646,40
920	528799,12	3262648,26
921	528862,29	3262639,32
922	528920,78	3262621,37
923	528951,71	3262604,35
924	529009,33	3262556,60
925	529044,22	3262536,27
926	529074,03	3262532,81
927	529195,00	3262531,94
928	529264,42	3262492,07
929	529288,47	3262484,64
930	529373,26	3262480,01
931	529405,79	3262490,87
932	529460,94	3262524,02
933	529636,32	3262532,95
934	529754,17	3262541,13
935	529775,69	3262529,80
936	529826,96	3262472,26
937	529849,38	3262466,04
938	529879,76	3262465,83
939	529937,75	3262482,19
940	529971,44	3262479,42
941	530024,27	3262429,63
942	530042,54	3262418,88
943	530082,86	3262403,93
944	530090,08	3262396,25
945	530099,13	3262373,41

946	530124,05	3262353,69
947	530164,39	3262335,86
948	530189,43	3262337,06
949	530226,85	3262349,30
950	530284,24	3262349,16
951	530308,19	3262335,16
952	530330,04	3262311,70
953	530354,74	3262271,66
954	530378,29	3262244,92
955	530399,22	3262232,92
956	530428,17	3262224,86
957	530497,67	3262225,42
958	530578,48	3262250,73
959	530632,93	3262253,21
960	530686,50	3262242,51
961	530766,24	3262249,56
962	530843,34	3262268,05
963	530911,02	3262307,20
964	530941,99	3262320,36
965	530981,45	3262317,53
966	531004,58	3262300,03
967	531030,55	3262263,51
968	531045,78	3262250,56
969	531087,11	3262236,73
970	531191,09	3262239,90
971	531205,39	3262249,01
972	531246,37	3262298,37
973	531270,47	3262304,22
974	531306,18	3262297,10
975	531322,40	3262288,44
976	531345,44	3262297,69
977	531383,96	3262330,91
978	531467,28	3262343,53
979	531485,51	3262353,58
980	531527,37	3262391,07
981	531557,95	3262387,70
982	531577,85	3262370,16
983	531609,67	3262368,07
984	531640,12	3262373,59
985	531698,88	3262371,86
986	531728,10	3262373,55
987	531770,66	3262361,84
988	531815,79	3262362,48
989	531825,21	3262355,84
990	531835,16	3262342,83
991	531860,17	3262342,32
992	531894,73	3262355,56
993	531962,75	3262354,84
994	531980,22	3262347,45
995	532013,27	3262349,60
996	532054,33	3262310,22
997	532087,74	3262285,67
998	532101,50	3262253,57
999	532113,11	3262241,87
1000	532126,28	3262238,65
1001	532145,79	3262239,36
1002	532185,75	3262260,72
1003	532215,07	3262263,25
1004	532258,46	3262252,42
1005	532313,43	3262244,29
1006	532348,28	3262238,83
1007	532379,99	3262223,61
1008	532424,74	3262206,01
1009	532447,17	3262178,75
1010	532466,69	3262163,65
1011	532516,06	3262151,20
1012	532627,80	3262103,92
1013	532657,50	3262077,67
1014	532689,38	3262038,11
1015	532709,47	3262032,40
1016	532798,45	3262031,54
1017	532855,57	3261999,00
1018	532878,28	3261994,65
1019	532934,94	3261993,46
1020	532963,08	3261983,85
1021	533012,25	3261945,14
1022	533086,57	3261896,60
1023	533126,84	3261883,30
1024	533181,69	3261870,94
1025	533240,83	3261829,03
1026	533266,36	3261821,39
1027	533314,67	3261831,50
1028	533364,82	3261829,82
1029	533437,65	3261813,81
1030	533508,67	3261783,74
1031	533539,31	3261779,47
1032	533680,57	3261786,14
1033	533744,37	3261783,26
1034	533765,63	3261775,55
1035	533793,70	3261755,71
1036	533820,49	3261738,09
1037	533841,25	3261734,14
1038	533867,00	3261742,98
1039	533891,87	3261748,03
1040	533900,63	3261760,89
1041	533915,03	3261787,83

1042	533943,41	3261794,20
1043	534003,51	3261789,92
1044	534030,44	3261778,83
1045	534066,13	3261750,42
1046	534092,73	3261712,03
1047	534101,65	3261682,82
1048	534112,42	3261673,19
1049	534144,35	3261668,55
1050	534166,61	3261656,96
1051	534187,29	3261621,84
1052	534209,00	3261620,01
1053	534255,76	3261648,74
1054	534281,70	3261655,93
1055	534310,63	3261655,49
1056	534329,91	3261643,00
1057	534375,11	3261643,65
1058	534429,56	3261668,65
1059	534450,94	3261671,93
1060	534514,91	3261654,99
1061	534582,84	3261640,64
1062	534614,72	3261639,81
1063	534635,42	3261628,32
1064	534776,69	3261686,16
1065	534848,58	3261733,03
1066	534879,70	3261783,13
1067	534926,18	3261796,51
1068	534965,89	3261796,19
1069	534999,04	3261832,09
1070	535023,43	3261854,95
1071	535126,01	3261840,08
1072	535191,97	3261874,67
1073	535241,47	3261900,53
1074	535287,85	3261905,16
1075	535337,87	3261893,95
1076	535389,93	3261832,89
1077	535517,84	3261854,96
1078	535602,51	3261870,33
1079	535652,39	3261870,16
1080	535689,11	3261893,19
1081	535737,81	3261954,92
1082	535793,02	3261983,07
1083	535872,59	3262013,75
1084	535895,02	3262019,80
1085	535898,10	3262020,29
1086	535931,74	3262013,70
1087	535959,62	3262013,61
1088	536070,51	3261951,65
1089	536172,93	3261989,29

1090	536270,90	3262026,73
1091	536340,79	3261975,07
1092	536380,14	3261957,58
1093	536498,88	3261855,47
1094	536599,19	3261804,34
1095	536632,29	3261803,28
1096	536682,16	3261790,44
1097	536691,42	3261774,01
1098	536700,98	3261736,50
1099	536845,48	3261628,63
1100	536892,20	3261624,78
1101	536981,19	3261671,04
1102	537020,19	3261680,63
1103	537061,06	3261664,64
1104	537113,72	3261665,39
1105	537145,46	3261655,30
1106	537124,62	3261639,95
1107	537125,07	3261608,34
1108	537167,69	3261574,31
1109	537205,22	3261580,86
1110	537232,40	3261573,72
1111	537283,92	3261548,86
1112	537368,26	3261545,54
1113	537428,50	3261543,38
1114	537419,30	3261526,34
1115	537460,30	3261509,80
1116	537474,10	3261494,90
1117	537493,40	3261483,58
1118	537522,01	3261454,29
1119	537525,17	3261452,28
1120	537567,92	3261382,90
1121	537621,26	3261314,16
1122	537647,85	3261295,85
1123	537658,17	3261278,38
1124	537676,54	3261261,01
1125	537698,49	3261239,67
1126	537730,74	3261237,60
1127	537756,35	3261254,62
1128	537791,38	3261303,45
1129	537809,95	3261316,81
1130	537858,71	3261321,53
1131	537885,00	3261348,08
1132	537908,00	3261359,49
1133	537931,35	3261345,72
1134	537960,75	3261331,54
1135	538012,92	3261294,41
1136	538065,23	3261296,66
1137	538100,86	3261295,98

1138	538142,53	3261297,47
1139	538181,30	3261281,43
1140	538316,35	3261112,62
1141	538359,82	3261119,23
1142	538364,20	3261111,79
1143	538424,42	3261095,14
1144	538446,95	3261091,54
1145	538458,15	3261108,11
1146	538459,51	3261138,49
1147	538476,06	3261161,62
1148	538491,64	3261170,40
1149	538503,46	3261167,02
1150	538528,06	3261145,22
1151	538547,82	3261147,27
1152	538553,62	3261166,99
1153	538540,23	3261179,66
1154	538546,80	3261193,68
1155	538569,25	3261196,85
1156	538598,97	3261190,84
1157	538614,97	3261195,71
1158	538616,42	3261218,95
1159	538628,79	3261234,86
1160	538650,27	3261231,24
1161	538720,74	3261204,73
1162	538748,98	3261202,63
1163	538765,82	3261222,87
1164	538773,09	3261224,04
1165	538794,38	3261209,36
1166	538806,63	3261176,31
1167	538815,24	3261171,79
1168	538834,54	3261172,06
1169	538844,23	3261192,19
1170	538844,21	3261245,06
1171	538852,66	3261263,07
1172	538866,54	3261265,06
1173	538879,56	3261253,80
1174	538895,97	3261255,47
1175	538904,26	3261274,16
1176	538909,08	3261294,62
1177	538917,83	3261306,17
1178	538931,37	3261308,52
1179	538941,87	3261298,67
1180	538939,46	3261267,55
1181	538940,99	3261259,73
1182	538988,54	3261254,69
1183	539025,52	3261269,05
1184	539047,30	3261259,72
1185	539062,36	3261245,09
1186	539084,03	3261245,79
1187	539092,27	3261258,76
1188	539083,53	3261280,71
1189	539089,26	3261301,26
1190	539108,50	3261300,73
1191	539122,95	3261285,69
1192	539131,73	3261260,91
1193	539139,72	3261263,05
1194	539171,73	3261298,02
1195	539189,80	3261305,93
1196	539224,30	3261306,42
1197	539233,35	3261318,60
1198	539248,98	3261319,61
1199	539261,58	3261308,55
1200	539265,46	3261290,53
1201	539267,77	3261268,88
1202	539292,11	3261248,76
1203	539292,86	3261209,67
1204	539313,81	3261176,65
1205	539310,80	3261162,15
1206	539292,23	3261141,81
1207	539288,79	3261129,71
1208	539290,56	3261117,69
1209	539297,11	3261108,56
1210	539318,94	3261098,03
1211	539325,48	3261080,97
1212	539343,93	3261074,78
1213	539345,15	3261056,74
1214	539328,56	3261044,24
1215	539326,01	3261020,34
1216	539318,33	3261017,64
1217	539292,83	3261018,24
1218	539286,14	3261011,65
1219	539285,41	3260995,18
1220	539305,49	3260988,37
1221	539327,22	3260955,45
1222	539332,52	3260924,18
1223	539355,88	3260892,24
1224	539359,59	3260859,31
1225	539392,46	3260813,96
1226	539392,79	3260790,76
1227	539382,77	3260771,43
1228	539383,74	3260749,18
1229	539403,03	3260707,53
1230	539404,88	3260673,89
1231	539425,38	3260637,08
1232	539431,44	3260618,79
1233	539428,90	3260596,69

1234	539445,47	3260564,68
1235	539444,64	3260533,04
1236	539457,14	3260519,90
1237	539468,81	3260514,25
1238	539488,19	3260511,95
1239	539492,25	3260498,44
1240	539483,51	3260477,03
1241	539487,91	3260462,91
1242	539499,66	3260453,40
1243	539567,07	3260450,17
1244	539580,57	3260442,20
1245	539589,65	3260415,86
1246	539623,09	3260385,26
1247	539628,30	3260360,82
1248	539655,39	3260312,49
1249	539695,22	3260301,12
1250	539706,03	3260288,69
1251	539703,95	3260276,07
1252	539688,71	3260260,71
1253	539689,29	3260242,01
1254	539700,29	3260238,61
1255	539714,04	3260247,53
1256	539729,02	3260246,65
1257	539744,58	3260263,32
1258	539752,35	3260260,54
1259	539759,35	3260244,19
1260	539745,70	3260229,48
1261	539739,44	3260216,81
1262	539745,11	3260203,99
1263	539765,69	3260183,30
1264	539770,13	3260166,91
1265	539789,48	3260167,19
1266	539800,59	3260177,98
1267	539814,12	3260178,18
1268	539821,29	3260197,01
1269	539825,28	3260199,93
1270	539833,39	3260196,83
1271	539877,01	3260128,45
1272	539877,23	3260113,10
1273	539861,23	3260095,72
1274	539861,37	3260085,80
1275	539879,30	3260063,06
1276	539891,93	3260061,43
1277	539910,80	3260066,66
1278	539938,22	3260053,05
1279	539946,75	3260056,35
1280	539965,87	3260075,55
1281	539980,73	3260077,12

1282	540017,36	3260070,86
1283	540030,63	3260056,62
1284	540034,92	3260039,53
1285	540036,85	3260018,80
1286	540059,11	3260007,53
1287	540074,99	3259986,36
1288	540094,21	3259984,10
1289	540112,44	3260002,85
1290	540126,07	3259999,02
1291	540150,60	3259980,89
1292	540170,59	3259975,74
1293	540192,82	3259968,44
1294	540204,98	3259954,10
1295	540210,12	3259931,23
1296	540218,87	3259927,35
1297	540243,24	3259921,91
1298	540243,01	3259912,47
1299	540236,54	3259908,02
1300	540221,37	3259904,54
1301	540219,41	3259889,65
1302	540242,96	3259864,62
1303	540278,36	3259848,11
1304	540307,47	3259844,11
1305	540338,65	3259849,70
1306	540351,74	3259834,43
1307	540340,35	3259808,14
1308	540340,89	3259796,37
1309	540353,61	3259792,90
1310	540410,52	3259795,61
1311	540424,52	3259786,72
1312	540437,82	3259760,57
1313	540441,39	3259745,29
1314	540449,12	3259740,14
1315	540477,02	3259731,42
1316	540496,27	3259709,92
1317	540487,33	3259670,15
1318	540527,28	3259620,30
1319	540572,20	3259492,79
1320	540536,65	3259287,33
1321	540614,88	3259181,21
1322	540633,59	3258984,55
1323	540805,16	3258836,57
1324	540813,55	3258692,60
1325	540962,43	3258566,70
1326	541086,69	3258370,00
1327	541350,41	3258130,42
1328	541516,81	3258046,07
1329	541549,27	3258024,08

1330	541630,37	3257913,67
1331	541727,83	3257806,23
1332	541826,36	3257852,51
1333	542125,46	3257735,23
1334	542059,32	3257660,60
1335	542172,32	3257585,43
1336	542324,53	3257680,52
1337	542371,87	3257495,49
1338	542357,26	3257396,01
1339	542428,27	3257349,02
1340	542509,81	3257234,94
1341	542701,22	3257272,99
1342	558368,13	3239005,09
1343	554301,61	3236684,85
1344	552438,64	3235640,28
1345	550676,50	3234506,64
1346	548132,07	3232696,74
1347	547354,17	3232034,11
1348	546043,01	3230685,17
1	538641,92	3222914,89

.»;

158) в приложении 161:

а) описание границ муниципального образования «Большереченское» изложить в следующей редакции:

«Описание границ муниципального образования «Большереченское»

Внешняя граница муниципального образования начинается с восточной стороны озера Никиткино от западной границы муниципального образования «Каменское», от истока р. Исток, огибая озеро с восточной стороны, в юго-восточном направлении пересекает железную дорогу, выходит на южную сторону полосы автодороги М-55 Иркутск – Чита у п. Горный. Далее, поворачивая на запад, идет на расстоянии 2 км. У автодороги на подъезде к ст. Посольская в южном направлении идет к высотной отметке 720,0, от высотной отметки 720,0 граница пересекает р. Большая Речка у впадения ручья Первый Ключ, далее с левой стороны р. Большая Речка поворачивает в юго-восточном направлении и вверх по реке, по землям Кабанского лесхоза, по границе с муниципальным образованием «Каменское» до слияния р. Левая Большая Речка и р. Правая Большая Речка. От слияния р. Левая Большая Речка и р. Правая Большая Речка с левой стороны вверх по течению р. Правая Большая Речка до впадения ручья (777,0) и через отметки 1108,0, 1320,0, 1364,9 выходит на гору Сивый Голец с отметкой 1410,3. От отметки 1410,3 поворачивает на юго-восток и по хребту Хамар-Дабан по границе с Иволгинским районом через отметку 1113,1 до отметки 1368,0. С отметки 1368,0 на юг до восточной отметки 1381,5 до границ Селенгинского и Иволгинского районов. Далее от высотной отметки 1381,5 в юго-западном направлении через отметку 1411,3 до горы Борисан с отметкой 1564,5. От горы Борисан в пределах 4 км идет на запад по границе с Селенгинским районом. Далее в северном направлении проходит по границе между Кабанским и Бабушкинским лесхозом через отметки 1 292,3, 1 235,0 на гору Скальная, от которой поворачивает на север до отметки 1 172,0. С отметки 1 172,0 в северо-западном направлении через высотные отметки 1 252,4, 1 167,0, 1 152,0, 1 184,5, а далее до р. Большая Абрамиха. По левой стороне р. Большая Абрамиха граница идет вниз по течению до слияния с р. Малая Абрамиха.

По р. Абрамиха вниз по течению граница идет в северо-западном направлении до ее устья. От устья р. Абрамиха в северо-западном направлении пересекает полуостров Карга и по озеру Байкал до границы с Иркутской областью. Далее поворачивает на восток и по границе с Иркутской областью идет до границы с муниципальным образованием «Посольское», от которой поворачивает на юго-восток и по границе с муниципальным образованием «Посольское» до побережья, пересекая полуостров Карга в заливе Малый Сор, поворачивает на северо-восток до впадения р. Большая Речка залива Сор. Далее вверх по течению по правому берегу р. Большая Речка идет на восток, у моста выходит на автодорогу

Береговая – Кабанск – Большая Речка с северной стороны полосы автодороги в северо-западном направлении на расстоянии 2,3 км до моста через р. Белый Исток в северо-восточном направлении граница идет вдоль сельского производственного кооператива «Рыболовецкая артель «Кабанский рыбный завод» и совхоза «Большереченский», поворачивая на юго-восток вдоль границы совхоза «Большереченский» и опытно-производственного хозяйства «Байкальское», замыкается у озера Никиткино у истока р. Исток.»;

б) дополнить картографическим и координатным описанием границ муниципального образования «Большереченское» в Кабанском районе в следующей редакции:

«Картографическое описание границ муниципального образования «Большереченское» в Кабанском районе

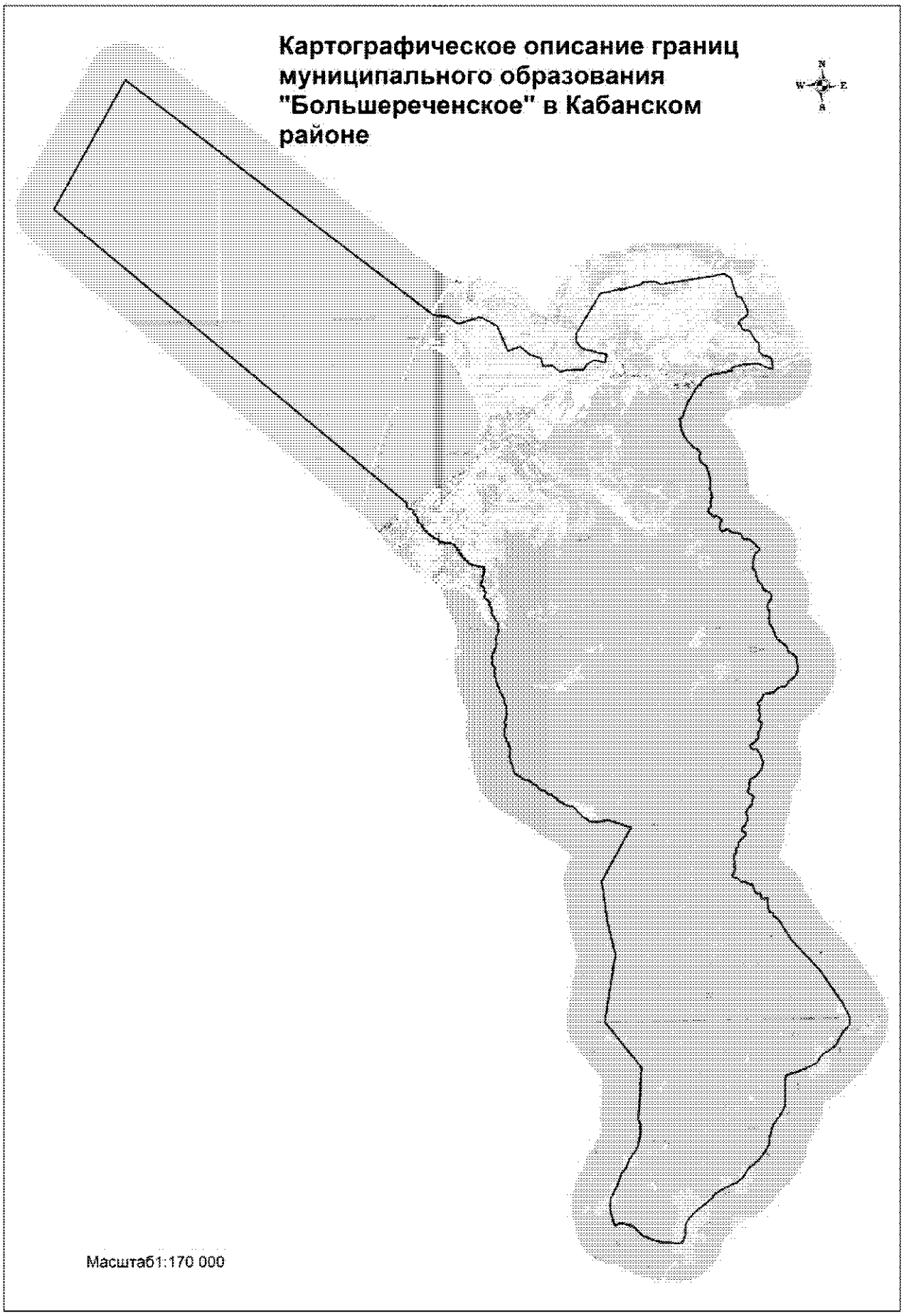
Картографическое описание границ муниципального образования "Большереченское" в Кабанском районе
N
W
E
S
Масштаб1:170 000

Координатное описание границ муниципального образования «Большереченское» в Кабанском районе

Каталог координат характерных точек МО СП «Большереченское»

№ п/п	X	Y
1	565100,80	3242838,39
2	552555,86	3258794,92
3	552436,18	3259590,61
4	552042,15	3260105,55
5	552398,96	3261272,03
6	551932,96	3262159,69
7	550605,39	3262701,57
8	550822,46	3263358,45
9	550375,28	3263859,27
10	550207,15	3264430,84
11	549778,99	3264531,47
12	549812,15	3265012,50
13	549459,84	3265407,90
14	549547,85	3265782,93
15	549562,02	3266664,15
16	549839,91	3266814,98
17	550061,05	3267205,27
18	549924,58	3267785,48
19	550336,55	3267884,85
20	550669,91	3266586,65
21	551101,29	3266259,14
22	551487,37	3266304,73
23	553523,26	3267572,20
24	553549,86	3267604,17
25	553566,78	3267681,10
26	553705,83	3268362,72
27	553772,13	3268647,79
28	553723,64	3268655,85
29	553734,37	3268700,45
30	553804,66	3269050,70
31	553845,69	3269076,50
32	553956,76	3269650,20
33	554111,18	3269856,34
34	554122,96	3270048,26
35	554139,47	3270462,66
36	553989,21	3270758,39
37	554369,30	3273392,48
38	554486,63	3274090,34
39	554278,89	3274434,16
40	553280,86	3274748,40
41	553253,77	3274969,83
42	552724,53	3275215,52
43	552418,11	3275308,55
44	552237,66	3275208,56
45	552047,31	3274881,13
46	551866,68	3274794,12
47	551780,71	3274909,80
48	551545,44	3275023,32
49	551498,24	3275152,53
50	551535,96	3275243,98
51	551455,95	3275398,70
52	550965,14	3275683,92
53	550813,30	3275870,07
54	550404,59	3275844,74
55	550233,87	3275985,17
56	550112,82	3276295,16
57	550071,86	3276443,94
58	549836,76	3276544,48
59	549471,98	3276560,75
60	549474,01	3276426,99
61	549771,34	3275794,68
62	549713,89	3275009,60
63	549607,36	3274554,48
64	549567,43	3274395,98
65	549391,62	3274419,39
66	549368,63	3274211,96
67	549283,51	3273871,50
68	549204,47	3273441,87
69	549115,30	3273133,83
70	549060,71	3273046,55
71	548816,91	3272793,97
72	548684,31	3272794,72
73	548655,27	3272639,35
74	547699,05	3272058,14
75	546955,83	3271781,87
76	546945,01	3271654,47
77	546825,58	3271688,62
78	546600,89	3271702,56
79	546461,03	3271719,57
80	546375,21	3271733,59
81	546258,64	3271770,01
82	546109,39	3271835,32

83	545980,36	3271886,79
84	545895,70	3271941,87
85	545811,28	3272005,07
86	545718,40	3272082,75
87	545659,14	3272153,97
88	545620,81	3272185,46
89	545550,11	3272228,88
90	545514,14	3272260,96
91	545471,77	3272325,53
92	545396,72	3272399,50
93	545330,92	3272480,91
94	545301,12	3272565,40
95	545274,07	3272592,66
96	545234,23	3272618,76
97	545177,73	3272681,26
98	545136,91	3272705,36
99	545090,40	3272714,57
100	545035,24	3272707,86
101	544935,49	3272644,25
102	544905,50	3272635,00
103	544858,10	3272638,29
104	544698,33	3272701,19
105	544631,01	3272742,77
106	544567,99	3272803,10
107	544498,33	3272914,67
108	544419,37	3273026,16
109	544369,51	3273053,58
110	544311,93	3273069,64
111	544162,28	3273075,39
112	544032,13	3273143,68
113	543962,35	3273184,98
114	543896,96	3273187,91
115	543793,20	3273186,43
116	543708,42	3273201,90
117	543598,50	3273214,61
118	543439,67	3273212,35
119	543295,12	3273194,92
120	543190,00	3273198,55
121	543122,65	3273210,61
122	543062,82	3273248,96
123	543022,14	3273279,13
124	542951,13	3273282,31
125	542884,35	3273263,16
126	542852,49	3273264,97
127	542773,66	3273295,70
128	542748,68	3273293,07
129	542717,22	3273267,60
130	542698,19	3273246,86

131	542660,11	3273236,35
132	542608,96	3273221,67
133	542552,85	3273195,17
134	542508,71	3273189,38
135	542353,69	3273228,28
136	542303,07	3273228,29
137	542251,97	3273210,68
138	542165,76	3273112,49
139	542124,04	3273086,18
140	542055,90	3273078,61
141	541990,15	3273110,71
142	541913,46	3273189,63
143	541817,15	3273322,76
144	541768,13	3273366,10
145	541753,75	3273396,73
146	541757,57	3273436,74
147	541797,99	3273484,30
148	541796,48	3273539,34
149	541743,45	3273604,64
150	541680,68	3273662,11
151	541633,99	3273745,86
152	541605,41	3273795,36
153	541560,68	3273794,00
154	541467,65	3273732,48
155	541426,75	3273724,48
156	541359,08	3273729,07
157	541306,67	3273702,37
158	541247,06	3273659,84
159	541184,66	3273662,66
160	541065,31	3273719,35
161	540983,33	3273791,47
162	540970,23	3273830,83
163	540996,13	3273902,96
164	541057,93	3273971,44
165	541075,86	3274021,56
166	541072,23	3274108,85
167	541023,82	3274156,47
168	540987,74	3274186,70
169	540942,54	3274251,91
170	540893,35	3274337,95
171	540890,77	3274387,35
172	540895,99	3274453,86
173	540892,00	3274518,42
174	540865,60	3274642,61
175	540850,04	3274699,61
176	540837,52	3274757,27
177	540817,83	3274779,37
178	540772,58	3274806,96

179	540701,35	3274825,74
180	540643,32	3274841,52
181	540575,12	3274881,78
182	540551,03	3274921,01
183	540540,72	3275042,06
184	540537,08	3275125,07
185	540493,53	3275237,92
186	540423,71	3275347,07
187	540330,43	3275451,11
188	540170,44	3275575,81
189	540144,96	3275602,51
190	540134,32	3275670,02
191	540095,86	3275708,36
192	540010,64	3275721,66
193	539952,89	3275706,33
194	539879,49	3275637,63
195	539814,26	3275536,18
196	539720,79	3275482,63
197	539633,42	3275444,66
198	539521,42	3275409,17
199	539445,01	3275415,82
200	539376,54	3275406,14
201	539307,17	3275394,53
202	539246,81	3275397,51
203	539143,69	3275379,63
204	539050,15	3275366,69
205	538980,28	3275364,70
206	538958,78	3275380,82
207	538954,07	3275440,68
208	538893,03	3275505,07
209	538815,38	3275545,82
210	538685,46	3275548,38
211	538499,40	3275594,23
212	538296,33	3275674,14
213	538266,13	3275706,75
214	538202,22	3275789,54
215	538107,94	3275857,74
216	538077,61	3275875,90
217	538023,74	3275869,82
218	537978,65	3275868,29
219	537886,83	3275919,22
220	537864,92	3276004,07
221	537808,83	3276129,02
222	537695,23	3276254,44
223	537584,75	3276325,12
224	537482,69	3276331,97
225	537363,56	3276272,01
226	537199,21	3276163,65
227	537082,21	3276117,71
228	536978,49	3276090,64
229	536916,66	3276099,07
230	536768,24	3276214,67
231	536692,33	3276225,41
232	536487,80	3276181,99
233	536427,37	3276170,24
234	536371,08	3276169,44
235	536238,47	3276199,65
236	536110,60	3276205,64
237	535993,10	3276293,95
238	535844,69	3276378,83
239	535695,73	3276433,07
240	535477,82	3276501,19
241	535428,01	3276530,12
242	535249,98	3276650,49
243	535167,73	3276737,31
244	535040,39	3276910,77
245	534953,65	3277036,07
246	534902,05	3277087,94
247	534824,45	3277125,37
248	534679,81	3277154,97
249	534628,69	3277183,91
250	534592,48	3277228,86
251	534539,47	3277327,32
252	534387,52	3277521,85
253	534328,14	3277575,50
254	534284,36	3277598,60
255	534148,61	3277598,75
256	534071,42	3277608,53
257	533931,20	3277645,12
258	533865,84	3277656,06
259	533762,05	3277659,52
260	533610,75	3277636,66
261	533542,78	3277621,86
262	533491,49	3277598,94
263	533422,82	3277571,77
264	533356,70	3277531,90
265	533321,87	3277497,98
266	533240,83	3277392,00
267	533179,43	3277299,79
268	533122,70	3277212,41
269	533067,57	3277158,93
270	532997,38	3277127,75
271	532951,57	3277111,21
272	532890,02	3277060,12
273	532825,65	3277008,38
274	532791,19	3276976,11

275	532796,05	3276913,44
276	532792,57	3276863,76
277	532768,85	3276745,89
278	532738,66	3276635,06
279	532713,61	3276592,38
280	532651,74	3276532,73
281	532522,29	3276425,26
282	532495,57	3276382,43
283	532480,48	3276327,40
284	532479,08	3276258,29
285	532480,13	3276184,46
286	532459,03	3276046,28
287	532425,02	3275926,66
288	532390,99	3275847,33
289	532332,15	3275798,83
290	532285,13	3275787,01
291	532190,98	3275765,03
292	532138,92	3275740,46
293	532024,90	3275601,60
294	531979,66	3275564,64
295	531922,41	3275537,82
296	531879,20	3275537,21
297	531855,76	3275560,96
298	531817,96	3275609,61
299	531786,77	3275626,38
300	531702,75	3275626,66
301	531653,84	3275611,71
302	531590,70	3275580,82
303	531530,77	3275579,97
304	531434,46	3275623,81
305	531367,29	3275649,90
306	531282,46	3275655,59
307	531215,37	3275643,33
308	531160,00	3275617,95
309	531096,76	3275572,83
310	531060,41	3275561,98
311	531032,63	3275581,73
312	530988,04	3275608,62
313	530971,01	3275620,75
314	530949,84	3275658,80
315	530921,60	3275709,99
316	530887,65	3275739,05
317	530843,43	3275739,88
318	530813,85	3275733,09
319	530756,47	3275692,46
320	530729,84	3275685,20
321	530686,15	3275682,62
322	530613,17	3275656,98
323	530564,41	3275631,72
324	530518,02	3275600,50
325	530420,10	3275550,86
326	530371,33	3275532,76
327	530321,07	3275532,05
328	530272,15	3275541,89
329	530208,00	3275557,75
330	530159,61	3275557,06
331	530106,24	3275538,87
332	530056,58	3275495,34
333	530017,02	3275440,14
334	529957,79	3275398,16
335	529894,16	3275333,29
336	529853,09	3275281,02
337	529802,84	3275192,76
338	529780,44	3275152,70
339	529769,63	3275128,32
340	529741,17	3275104,12
341	529704,55	3275104,22
342	529550,32	3275154,31
343	529535,73	3275177,70
344	529542,46	3275271,54
345	529555,43	3275363,01
346	529560,45	3275403,05
347	529548,31	3275427,11
348	529454,37	3275482,08
349	529395,67	3275520,33
350	529314,88	3275584,34
351	529231,34	3275633,54
352	529141,93	3275676,65
353	528990,30	3275717,93
354	528858,95	3275769,97
355	528818,86	3275781,57
356	528761,15	3275749,49
357	528697,13	3275733,82
358	528635,86	3275733,82
359	528576,75	3275738,21
360	528487,18	3275694,16
361	528433,87	3275658,68
362	528341,76	3275563,15
363	528226,08	3275465,69
364	528125,20	3275389,16
365	528073,66	3275324,39
366	528047,24	3275268,73
367	528030,94	3275201,11
368	528012,71	3275138,07
369	527983,83	3275105,27
370	527926,44	3275076,34

371	527773,25	3275036,97
372	527698,33	3275027,02
373	527624,74	3275024,46
374	527500,23	3275009,17
375	527373,06	3274971,28
376	527321,31	3274966,14
377	527254,21	3274982,34
378	527207,55	3275009,13
379	527175,73	3275077,28
380	527098,48	3275206,55
381	527060,21	3275245,46
382	526990,96	3275246,18
383	526904,40	3275184,92
384	526849,78	3275168,23
385	526772,42	3275160,49
386	526646,62	3275134,36
387	526585,86	3275113,16
388	526538,37	3275076,89
389	526520,07	3275049,05
390	526449,90	3274981,33
391	526416,85	3274960,37
392	526381,36	3274955,42
393	526347,06	3274929,14
394	526315,75	3274879,77
395	526269,53	3274853,15
396	526220,73	3274844,44
397	526159,65	3274857,82
398	525967,58	3274920,95
399	525900,65	3274937,79
400	525858,00	3274935,40
401	525806,39	3274909,72
402	525675,58	3274812,70
403	525596,73	3274831,82
404	525550,79	3274825,54
405	525523,52	3274806,25
406	525507,98	3274777,74
407	525482,86	3274709,17
408	525427,97	3274645,28
409	525366,42	3274616,08
410	525303,43	3274612,28
411	525256,83	3274626,86
412	525206,88	3274673,32
413	525176,75	3274731,67
414	525166,50	3274788,86
415	525127,05	3274812,24
416	525092,57	3274819,70
417	525041,96	3274811,00
418	524960,87	3274753,28
419	524915,66	3274721,45
420	524889,85	3274680,36
421	524862,56	3274611,04
422	524838,31	3274583,13
423	524759,46	3274522,53
424	524723,25	3274499,39
425	524688,17	3274468,42
426	524632,17	3274430,61
427	524612,70	3274424,60
428	524516,26	3274408,66
429	524462,55	3274399,15
430	524433,01	3274388,82
431	524346,31	3274328,09
432	524290,12	3274307,46
433	524240,79	3274295,71
434	524196,32	3274289,23
435	524155,10	3274281,63
436	524124,38	3274270,72
437	524038,87	3274223,46
438	523982,29	3274193,57
439	523939,40	3274178,18
440	523892,07	3274168,06
441	523849,57	3274166,88
442	523810,57	3274169,27
443	523710,63	3274203,33
444	523652,97	3274229,10
445	523626,75	3274231,08
446	523607,37	3274222,53
447	523547,58	3274192,72
448	523499,59	3274193,74
449	523452,70	3274208,95
450	523417,78	3274209,91
451	523359,71	3274199,44
452	523334,69	3274199,08
453	523310,04	3274207,41
454	523282,27	3274231,10
455	523251,67	3274235,00
456	523205,61	3274226,17
457	523152,89	3274194,11
458	523107,45	3274163,12
459	523063,05	3274139,86
460	523016,19	3274118,95
461	522981,98	3274106,89
462	522917,24	3274089,61
463	522882,65	3274087,67
464	522854,95	3274105,59
465	522825,06	3274144,52
466	522821,36	3274168,69

467	522801,17	3274216,89
468	522786,41	3274308,95
469	522767,25	3274362,01
470	522737,21	3274397,24
471	522688,58	3274426,55
472	522603,54	3274465,41
473	522582,82	3274485,13
474	522569,31	3274515,05
475	522567,52	3274549,37
476	522581,96	3274633,49
477	522592,26	3274673,76
478	522592,69	3274703,75
479	522580,08	3274736,19
480	522548,20	3274779,63
481	522521,51	3274814,20
482	522495,60	3274864,26
483	522484,20	3274902,33
484	522481,45	3274936,80
485	522450,32	3274988,07
486	522446,48	3275007,61
487	522451,10	3275049,85
488	522459,80	3275080,84
489	522452,38	3275112,47
490	522433,95	3275125,66
491	522384,12	3275132,04
492	522337,24	3275139,90
493	522257,93	3275164,29
494	522223,53	3275177,21
495	522175,80	3275202,08
496	522120,28	3275218,90
497	522098,75	3275229,87
498	522063,11	3275243,52
499	522027,91	3275265,79
500	521990,55	3275300,97
501	521943,65	3275362,74
502	521931,47	3275391,60
503	521934,04	3275429,81
504	521947,39	3275484,96
505	521949,66	3275518,73
506	521941,84	3275544,13
507	521927,04	3275557,73
508	521891,68	3275561,53
509	521838,77	3275556,65
510	521792,18	3275561,95
511	521748,89	3275578,17
512	521709,85	3275609,83
513	521681,90	3275649,16
514	521665,00	3275689,54
515	521668,20	3275743,55
516	521678,76	3275802,81
517	521695,75	3275859,50
518	521694,38	3275886,74
519	521685,76	3275901,48
520	521649,02	3275909,87
521	521593,34	3275916,28
522	521541,39	3275916,80
523	521494,80	3275896,48
524	521445,54	3275885,65
525	521388,41	3275893,07
526	521320,31	3275931,28
527	521284,34	3275939,53
528	521262,87	3275938,41
529	521213,08	3275923,98
530	521176,00	3275920,88
531	521128,77	3275934,96
532	521064,14	3275979,53
533	520995,02	3276024,67
534	520961,54	3276053,13
535	520949,10	3276072,17
536	520933,69	3276121,27
537	520913,98	3276158,16
538	520888,09	3276178,28
539	520839,72	3276188,55
540	520769,88	3276194,62
541	520748,60	3276205,85
542	520736,06	3276231,93
543	520721,15	3276288,75
544	520689,60	3276330,10
545	520646,41	3276397,39
546	520643,57	3276417,21
547	519502,34	3277114,05
548	517919,91	3278572,66
549	516395,65	3279584,14
550	516203,47	3279732,42
551	515822,26	3279911,84
552	515645,82	3280012,03
553	515357,62	3280122,70
554	515195,08	3280093,22
555	514970,17	3280086,69
556	514778,59	3279866,11
557	514397,41	3279615,05
558	513937,51	3279358,23
559	513655,22	3278997,32
560	513488,01	3278693,66
561	513369,22	3278571,44
562	513074,98	3278400,42

563	512956,58	3278250,42
564	512566,43	3277322,45
565	512456,87	3276875,91
566	512402,95	3276754,63
567	512213,40	3276719,50
568	511022,55	3276688,75
569	510763,68	3276638,74
570	510441,36	3276485,85
571	509872,45	3276069,89
572	509655,95	3275974,12
573	509157,26	3275837,28
574	508750,03	3275790,64
575	508750,02	3275790,64
576	508249,38	3275462,88
577	507978,95	3275245,84
578	507578,08	3274748,81
579	507408,63	3274602,73
580	507059,21	3274398,46
581	506804,29	3274070,38
582	506687,99	3273772,08
583	506471,95	3273314,75
584	506240,50	3272963,82
585	505956,76	3272704,87
586	505291,92	3271861,10
587	504957,80	3271559,71
588	504732,87	3271403,56
589	504506,56	3271344,74
590	504038,54	3271333,49
591	503854,14	3271261,36
592	503684,75	3271110,64
593	503654,09	3270985,04
594	503710,37	3270610,37
595	503740,56	3270114,80
596	503770,70	3269948,35
597	503954,48	3269408,60
598	504116,71	3269081,78
599	504276,71	3268912,53
600	504497,15	3268730,22
601	504620,18	3268551,18
602	504692,99	3268320,44
603	504761,79	3268043,28
604	504750,05	3267890,16
605	504619,06	3267647,26
606	505538,55	3267418,68
607	506087,51	3267458,58
608	506270,29	3267582,91
609	506524,89	3267670,47
610	506753,33	3267829,01

611	507354,47	3268026,39
612	507621,05	3268269,66
613	508108,74	3268482,23
614	508558,83	3268795,22
615	508862,67	3268959,03
616	509050,95	3268991,08
617	509424,08	3269072,37
618	509908,36	3269092,07
619	510174,98	3268978,35
620	512921,48	3269181,15
621	515325,99	3267283,45
622	518855,69	3267899,88
623	520630,78	3267484,30
624	522702,30	3267222,12
625	525503,08	3268790,34
626	525939,74	3267573,10
627	525919,23	3267518,69
628	525907,63	3267461,74
629	525888,46	3267366,95
630	525873,37	3267323,68
631	525865,33	3267225,74
632	525850,39	3267157,03
633	525820,58	3267102,88
634	525819,87	3267046,88
635	525837,77	3266994,89
636	525842,75	3266959,12
637	525838,95	3266912,03
638	525833,46	3266825,39
639	525847,38	3266750,75
640	525870,98	3266663,74
641	525905,46	3266599,29
642	525956,26	3266551,36
643	525982,19	3266511,41
644	526013,11	3266434,96
645	526040,80	3266388,83
646	526090,65	3266343,98
647	526108,96	3266315,88
648	526146,78	3266244,65
649	526161,93	3266229,93
650	526271,62	3266171,79
651	526297,64	3266141,39
652	526323,20	3266073,84
653	526334,69	3266052,34
654	526354,40	3266030,24
655	526413,30	3265993,65
656	526549,70	3265914,84
657	526578,05	3265861,52
658	526621,22	3265814,36

659	526647,22	3265781,01
660	526659,10	3265731,89
661	526670,73	3265649,22
662	526687,39	3265578,54
663	526716,84	3265501,85
664	526716,41	3265479,45
665	526760,25	3265341,78
666	526784,72	3265299,58
667	526825,00	3265271,03
668	526855,43	3265242,55
669	526883,09	3265192,59
670	526902,98	3265107,98
671	526948,43	3265046,74
672	527002,80	3264974,69
673	527056,32	3264954,79
674	527077,47	3264925,78
675	527117,19	3264878,12
676	527163,83	3264834,13
677	527204,81	3264784,63
678	527272,89	3264715,99
679	527291,82	3264684,15
680	527306,33	3264606,81
681	527314,62	3264538,54
682	527325,59	3264497,17
683	527344,95	3264465,69
684	527389,87	3264413,14
685	527447,38	3264356,56
686	527483,42	3264311,27
687	527494,96	3264272,36
688	527501,87	3264215,06
689	527514,70	3264175,26
690	527536,10	3264129,14
691	527583,83	3264074,87
692	527625,85	3264019,78
693	527687,05	3263962,02
694	527741,71	3263920,05
695	527761,04	3263902,26
696	527795,31	3263837,94
697	527826,21	3263771,62
698	527842,03	3263746,68
699	527884,39	3263702,03
700	527964,44	3263599,01
701	528033,26	3263517,17
702	528067,02	3263459,19
703	528078,27	3263300,49
704	528085,08	3263242,14
705	528104,48	3263208,49
706	528138,07	3263163,25
707	528227,75	3263068,62
708	528292,12	3262964,63
709	528310,03	3262930,13
710	528314,39	3262886,72
711	528326,60	3262861,10
712	528340,41	3262844,46
713	528379,01	3262813,31
714	528414,54	3262773,02
715	528444,71	3262743,03
716	528499,07	3262712,06
717	528550,94	3262704,36
718	528633,22	3262695,17
719	528650,48	3262684,98
720	528696,24	3262650,67
721	528717,67	3262644,50
722	528759,70	3262646,40
723	528799,12	3262648,26
724	528862,29	3262639,32
725	528920,78	3262621,37
726	528951,71	3262604,35
727	529009,33	3262556,60
728	529044,22	3262536,27
729	529074,03	3262532,81
730	529195,00	3262531,94
731	529264,42	3262492,07
732	529288,47	3262484,64
733	529373,26	3262480,01
734	529405,79	3262490,87
735	529460,94	3262524,02
736	529636,32	3262532,95
737	529754,17	3262541,13
738	529775,69	3262529,80
739	529826,96	3262472,26
740	529849,38	3262466,04
741	529879,76	3262465,83
742	529937,75	3262482,19
743	529971,44	3262479,42
744	530024,27	3262429,63
745	530042,54	3262418,88
746	530082,86	3262403,93
747	530090,08	3262396,25
748	530099,13	3262373,41
749	530124,05	3262353,69
750	530164,39	3262335,86
751	530189,43	3262337,06
752	530226,85	3262349,30
753	530284,24	3262349,16
754	530308,19	3262335,16

755	530330,04	3262311,70
756	530354,74	3262271,66
757	530378,29	3262244,92
758	530399,22	3262232,92
759	530428,17	3262224,86
760	530497,67	3262225,42
761	530578,48	3262250,73
762	530632,93	3262253,21
763	530686,50	3262242,51
764	530766,24	3262249,56
765	530843,34	3262268,05
766	530911,02	3262307,20
767	530941,99	3262320,36
768	530981,45	3262317,53
769	531004,58	3262300,03
770	531030,55	3262263,51
771	531045,78	3262250,56
772	531087,11	3262236,73
773	531191,09	3262239,90
774	531205,39	3262249,01
775	531246,37	3262298,37
776	531270,47	3262304,22
777	531306,18	3262297,10
778	531322,40	3262288,44
779	531345,44	3262297,69
780	531383,96	3262330,91
781	531467,28	3262343,53
782	531485,51	3262353,58
783	531527,37	3262391,07
784	531557,95	3262387,70
785	531577,85	3262370,16
786	531609,67	3262368,07
787	531640,12	3262373,59
788	531698,88	3262371,86
789	531728,10	3262373,55
790	531770,66	3262361,84
791	531815,79	3262362,48
792	531825,21	3262355,84
793	531835,16	3262342,83
794	531860,17	3262342,32
795	531894,73	3262355,56
796	531962,75	3262354,84
797	531980,22	3262347,45
798	532013,27	3262349,60
799	532054,33	3262310,22
800	532087,74	3262285,67
801	532101,50	3262253,57
802	532113,11	3262241,87

803	532126,28	3262238,65
804	532145,79	3262239,36
805	532185,75	3262260,72
806	532215,07	3262263,25
807	532258,46	3262252,42
808	532313,43	3262244,29
809	532348,28	3262238,83
810	532379,99	3262223,61
811	532424,74	3262206,01
812	532447,17	3262178,75
813	532466,69	3262163,65
814	532516,06	3262151,20
815	532627,80	3262103,92
816	532657,50	3262077,67
817	532689,38	3262038,11
818	532709,47	3262032,40
819	532798,45	3262031,54
820	532855,57	3261999,00
821	532878,28	3261994,65
822	532934,94	3261993,46
823	532963,08	3261983,85
824	533012,25	3261945,14
825	533086,57	3261896,60
826	533126,84	3261883,30
827	533181,69	3261870,94
828	533240,83	3261829,03
829	533266,36	3261821,39
830	533314,67	3261831,50
831	533364,82	3261829,82
832	533437,65	3261813,81
833	533508,67	3261783,74
834	533539,31	3261779,47
835	533680,57	3261786,14
836	533744,37	3261783,26
837	533765,63	3261775,55
838	533793,70	3261755,71
839	533820,49	3261738,09
840	533841,25	3261734,14
841	533867,00	3261742,98
842	533891,87	3261748,03
843	533900,63	3261760,89
844	533915,03	3261787,83
845	533943,41	3261794,20
846	534003,51	3261789,92
847	534030,44	3261778,83
848	534066,13	3261750,42
849	534092,73	3261712,03
850	534101,65	3261682,82

851	534112,42	3261673,19
852	534144,35	3261668,55
853	534166,61	3261656,96
854	534187,29	3261621,84
855	534209,00	3261620,01
856	534255,76	3261648,74
857	534281,70	3261655,93
858	534310,63	3261655,49
859	534329,91	3261643,00
860	534375,11	3261643,65
861	534429,56	3261668,65
862	534450,94	3261671,93
863	534514,91	3261654,99
864	534582,84	3261640,64
865	534614,72	3261639,81
866	534635,42	3261628,32
867	534776,69	3261686,16
868	534848,58	3261733,03
869	534879,70	3261783,13
870	534926,18	3261796,51
871	534965,89	3261796,19
872	534999,04	3261832,09
873	535023,43	3261854,95
874	535126,01	3261840,08
875	535191,97	3261874,67
876	535241,47	3261900,53
877	535287,85	3261905,16
878	535337,87	3261893,95
879	535389,93	3261832,89
880	535517,84	3261854,96
881	535602,51	3261870,33
882	535652,39	3261870,16
883	535689,11	3261893,19
884	535737,81	3261954,92
885	535793,02	3261983,07
886	535872,59	3262013,75
887	535895,02	3262019,80
888	535898,10	3262020,29
889	535931,74	3262013,70
890	535959,62	3262013,61
891	536070,51	3261951,65
892	536172,93	3261989,29
893	536270,90	3262026,73
894	536340,79	3261975,07
895	536380,14	3261957,58
896	536498,88	3261855,47
897	536599,19	3261804,34
898	536632,29	3261803,28
899	536682,16	3261790,44
900	536691,42	3261774,01
901	536700,98	3261736,50
902	536845,48	3261628,63
903	536892,20	3261624,78
904	536981,19	3261671,04
905	537020,19	3261680,63
906	537061,06	3261664,64
907	537113,72	3261665,39
908	537145,46	3261655,30
909	537124,62	3261639,95
910	537125,07	3261608,34
911	537167,69	3261574,31
912	537205,22	3261580,86
913	537232,40	3261573,72
914	537283,92	3261548,86
915	537368,26	3261545,54
916	537428,50	3261543,38
917	537419,30	3261526,34
918	537460,30	3261509,80
919	537474,10	3261494,90
920	537493,40	3261483,58
921	537522,01	3261454,29
922	537525,17	3261452,28
923	537567,92	3261382,90
924	537621,26	3261314,16
925	537647,85	3261295,85
926	537658,17	3261278,38
927	537676,54	3261261,01
928	537698,49	3261239,67
929	537730,74	3261237,60
930	537756,35	3261254,62
931	537791,38	3261303,45
932	537809,95	3261316,81
933	537858,71	3261321,53
934	537885,00	3261348,08
935	537908,00	3261359,49
936	537931,35	3261345,72
937	537960,75	3261331,54
938	538012,92	3261294,41
939	538065,23	3261296,66
940	538100,86	3261295,98
941	538142,53	3261297,47
942	538181,30	3261281,43
943	538316,35	3261112,62
944	538359,82	3261119,23
945	538364,20	3261111,79
946	538424,42	3261095,14

947	538446,95	3261091,54
948	538458,15	3261108,11
949	538459,51	3261138,49
950	538476,06	3261161,62
951	538491,64	3261170,40
952	538503,46	3261167,02
953	538528,06	3261145,22
954	538547,82	3261147,27
955	538553,62	3261166,99
956	538540,23	3261179,66
957	538546,80	3261193,68
958	538569,25	3261196,85
959	538598,97	3261190,84
960	538614,97	3261195,71
961	538616,42	3261218,95
962	538628,79	3261234,86
963	538650,27	3261231,24
964	538720,74	3261204,73
965	538748,98	3261202,63
966	538765,82	3261222,87
967	538773,09	3261224,04
968	538794,38	3261209,36
969	538806,63	3261176,31
970	538815,24	3261171,79
971	538834,54	3261172,06
972	538844,23	3261192,19
973	538844,21	3261245,06
974	538852,66	3261263,07
975	538866,54	3261265,06
976	538879,56	3261253,80
977	538895,97	3261255,47
978	538904,26	3261274,16
979	538909,08	3261294,62
980	538917,83	3261306,17
981	538931,37	3261308,52
982	538941,87	3261298,67
983	538939,46	3261267,55
984	538940,99	3261259,73
985	538988,54	3261254,69
986	539025,52	3261269,05
987	539047,30	3261259,72
988	539062,36	3261245,09
989	539084,03	3261245,79
990	539092,27	3261258,76
991	539083,53	3261280,71
992	539089,26	3261301,26
993	539108,50	3261300,73
994	539122,95	3261285,69
995	539131,73	3261260,91
996	539139,72	3261263,05
997	539171,73	3261298,02
998	539189,80	3261305,93
999	539224,30	3261306,42
1000	539233,35	3261318,60
1001	539248,98	3261319,61
1002	539261,58	3261308,55
1003	539265,46	3261290,53
1004	539267,77	3261268,88
1005	539292,11	3261248,76
1006	539292,86	3261209,67
1007	539313,81	3261176,65
1008	539310,80	3261162,15
1009	539292,23	3261141,81
1010	539288,79	3261129,71
1011	539290,56	3261117,69
1012	539297,11	3261108,56
1013	539318,94	3261098,03
1014	539325,48	3261080,97
1015	539343,93	3261074,78
1016	539345,15	3261056,74
1017	539328,56	3261044,24
1018	539326,01	3261020,34
1019	539318,33	3261017,64
1020	539292,83	3261018,24
1021	539286,14	3261011,65
1022	539285,41	3260995,18
1023	539305,49	3260988,37
1024	539327,22	3260955,45
1025	539332,52	3260924,18
1026	539355,88	3260892,24
1027	539359,59	3260859,31
1028	539392,46	3260813,96
1029	539392,79	3260790,76
1030	539382,77	3260771,43
1031	539383,74	3260749,18
1032	539403,03	3260707,53
1033	539404,88	3260673,89
1034	539425,38	3260637,08
1035	539431,44	3260618,79
1036	539428,90	3260596,69
1037	539445,47	3260564,68
1038	539444,64	3260533,04
1039	539457,14	3260519,90
1040	539468,81	3260514,25
1041	539488,19	3260511,95
1042	539492,25	3260498,44

1043	539483,51	3260477,03
1044	539487,91	3260462,91
1045	539499,66	3260453,40
1046	539567,07	3260450,17
1047	539580,57	3260442,20
1048	539589,65	3260415,86
1049	539623,09	3260385,26
1050	539628,30	3260360,82
1051	539655,39	3260312,49
1052	539695,22	3260301,12
1053	539706,03	3260288,69
1054	539703,95	3260276,07
1055	539688,71	3260260,71
1056	539689,29	3260242,01
1057	539700,29	3260238,61
1058	539714,04	3260247,53
1059	539729,02	3260246,65
1060	539744,58	3260263,32
1061	539752,35	3260260,54
1062	539759,35	3260244,19
1063	539745,70	3260229,48
1064	539739,44	3260216,81
1065	539745,11	3260203,99
1066	539765,69	3260183,30
1067	539770,13	3260166,91
1068	539789,48	3260167,19
1069	539800,59	3260177,98
1070	539814,12	3260178,18
1071	539821,29	3260197,01
1072	539825,28	3260199,93
1073	539833,39	3260196,83
1074	539877,01	3260128,45
1075	539877,23	3260113,10
1076	539861,23	3260095,72
1077	539861,37	3260085,80
1078	539879,30	3260063,06
1079	539891,93	3260061,43
1080	539910,80	3260066,66
1081	539938,22	3260053,05
1082	539946,75	3260056,35
1083	539965,87	3260075,55
1084	539980,73	3260077,12
1085	540017,36	3260070,86
1086	540030,63	3260056,62
1087	540034,92	3260039,53
1088	540036,85	3260018,80
1089	540059,11	3260007,53
1090	540074,99	3259986,36

1091	540094,21	3259984,10
1092	540112,44	3260002,85
1093	540126,07	3259999,02
1094	540150,60	3259980,89
1095	540170,59	3259975,74
1096	540192,82	3259968,44
1097	540204,98	3259954,10
1098	540210,12	3259931,23
1099	540218,87	3259927,35
1100	540243,24	3259921,91
1101	540243,01	3259912,47
1102	540236,54	3259908,02
1103	540221,37	3259904,54
1104	540219,41	3259889,65
1105	540242,96	3259864,62
1106	540278,36	3259848,11
1107	540307,47	3259844,11
1108	540338,65	3259849,70
1109	540351,74	3259834,43
1110	540340,35	3259808,14
1111	540340,89	3259796,37
1112	540353,61	3259792,90
1113	540410,52	3259795,61
1114	540424,52	3259786,72
1115	540437,82	3259760,57
1116	540441,39	3259745,29
1117	540449,12	3259740,14
1118	540477,02	3259731,42
1119	540496,27	3259709,92
1120	540487,33	3259670,15
1121	540527,28	3259620,30
1122	540572,20	3259492,79
1123	540536,65	3259287,33
1124	540614,88	3259181,21
1125	540633,59	3258984,55
1126	540805,16	3258836,57
1127	540813,55	3258692,60
1128	540962,43	3258566,70
1129	541086,69	3258370,00
1130	541350,41	3258130,42
1131	541516,81	3258046,07
1132	541549,27	3258024,08
1133	541630,37	3257913,67
1134	541727,83	3257806,23
1135	541826,36	3257852,51
1136	542125,46	3257735,23
1137	542059,32	3257660,60
1138	542172,32	3257585,43

1139	542324,53	3257680,52
1140	542371,87	3257495,49
1141	542357,26	3257396,01
1142	542428,27	3257349,02
1143	542509,81	3257234,94
1144	542701,22	3257272,99
1145	558368,13	3239005,09
1	565100,80	3242838,39

.»;

159) в приложении 162:

а) в абзаце третьем слово «юго-запад» заменить словом «юг», слова «далее идет к западной стороне моста через р. Исток автодороги Береговая – Кабанск – Большая Речка» исключить;

б) дополнить картографическим и координатным описанием границ муниципального образования «Посольское» в Кабанском районе в следующей редакции:

«Картографическое описание границ муниципального образования «Посольское» в Кабанском районе

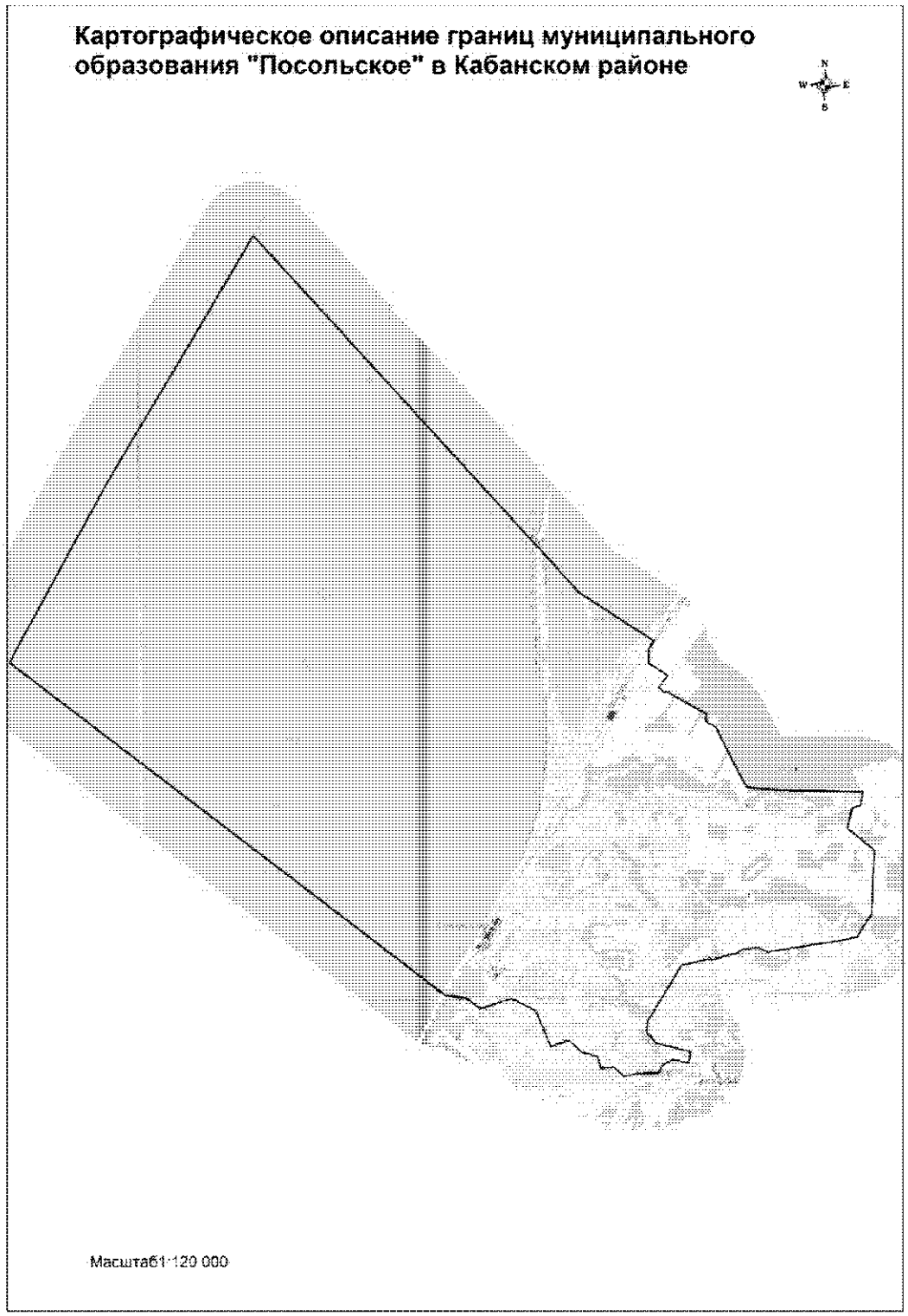

«Координатное описание границ муниципального образования «Посольское» в Кабанском районе

Каталог координат характерных точек МО СП «Посольскос»

№ п/п	X	Y
1	580775,46	3252089,82
2	580276,05	3251787,42
3	576215,46	3249321,80
4	573610,41	3247710,63
5	571618,69	3246496,75
6	565100,80	3242838,39
7	552555,86	3258794,92
8	552436,18	3259590,61
9	552042,15	3260105,55
10	552398,96	3261272,03
11	551932,96	3262159,69
12	550605,39	3262701,57
13	550822,46	3263358,45
14	550375,28	3263859,27
15	550207,15	3264430,84
16	549778,99	3264531,47
17	549812,15	3265012,50
18	549459,84	3265407,90
19	549547,85	3265782,93
20	549562,02	3266664,15
21	549839,91	3266814,98
22	550061,05	3267205,27
23	549924,58	3267785,48
24	550336,55	3267884,85
25	550669,91	3266586,65
26	551101,29	3266259,14
27	551487,37	3266304,73
28	553523,26	3267572,20
29	553549,86	3267604,17
30	553566,78	3267681,10
31	553705,83	3268362,72
32	553772,13	3268647,79
33	553723,64	3268655,85
34	553734,37	3268700,45
35	553804,66	3269050,70
36	553845,69	3269076,50
37	553956,76	3269650,20
38	554111,18	3269856,34
39	554122,96	3270048,26
40	554139,47	3270462,66
41	553989,21	3270758,39
42	554369,30	3273392,48
43	554486,63	3274090,34
44	555342,38	3274642,52
45	557687,12	3274792,72
46	557797,75	3274665,98
47	558012,26	3274409,16
48	558310,71	3274052,75
49	558516,69	3273806,51
50	559276,13	3273984,29
51	559362,77	3274294,46
52	559865,15	3274382,76
53	559976,02	3271198,56
54	560086,86	3270109,69
55	560109,71	3270075,39
56	560919,08	3269654,20
57	561096,59	3269571,10
58	561380,57	3269437,65
59	561499,53	3269381,88
60	561881,72	3269185,15
61	562131,66	3269066,21
62	562173,87	3269071,15
63	562260,29	3269024,34
64	562350,86	3268973,94
65	562511,39	3268662,95
66	562615,55	3268580,96
67	562683,81	3268581,93
68	562816,17	3268651,02
69	562900,59	3268508,05
70	563011,63	3268322,10
71	563498,83	3267466,69
72	563520,01	3267427,69
73	563681,19	3267150,90
74	563638,80	3267091,34
75	563684,16	3267011,40
76	563741,87	3267029,91
77	563835,98	3266874,61
78	564278,61	3267222,30
79	564762,52	3266495,34
80	564916,60	3266516,97
81	565220,07	3266529,15
82	565274,86	3266545,65

83	565533,14	3266695,75
84	565581,34	3266711,61
85	565625,15	3266638,70
86	565659,18	3266585,40
87	567396,16	3263977,40
88	569103,63	3262476,96
1	580775,46	3252089,82

.»;

160) в приложении 163 «Описание границ муниципального образования «Каменское»:

а) абзац первый изложить в следующей редакции:

«Граница муниципального образования начинается в пределах 1,5 км на восток от ст. Тимлюй железной дороги, уходит на юг через отметку 636,3, через высотные отметки 1255,2 и 1242,0 по землям Кабанского лесхоза и на границе с муниципальным образованием «Кабанское» выходит на высотную отметку 1060,4.»;

б) в абзаце третьем слова «Первого Ключа» заменить словами «р. Первый Ключ»;

в) абзацы четвертый и пятый изложить в следующей редакции:

«От р. Первый Ключ на северо-восток до отметки 720,0, далее на север в пределах 1,6 км пересекает автодорогу «Байкал», выходя на железную дорогу, поворачивает и идет на восток с северной стороны полосы отвода железной дороги в пределах 2,5 км, поворачивает на северо-запад по ручью Глубокому до впадения его в озеро Никиткино и по восточной стороне озера идет по границе от истока р. Исток, поворачивает на северо-восток через отметку 463 до сбросного канала, расстоянием 3,3 км идет по сбросному каналу до пересечения с границей муниципального образования «Кабанское».

В пределах 4-х км граница идет в южном направлении, мимо озера Долгое и полевого стана, пересекая урочище Боргой, затем по границе осушительно-оросительной системы поворачивает на север. В 2,5 км поворачивает на юг и идет по границе канала с муниципальным образованием «Кабанское», огибая с западной стороны молочную ферму, выходит на автодорогу «Байкал». Продолжается граница по южной стороне отвода автодороги на расстоянии 5 км на восток от пересечения дороги, идущей от села Кабанск на станцию Тимлюй, поворачивает на северо-запад и продолжается до пересечения с каналом, снова поворачивает по южной стороне канала на юго-восток в пределах 3,7 км, поворачивает на юг, пересекает автодорогу «Байкал» и железную дорогу и замыкается.»;

б) дополнить картографическим и координатным описанием границ муниципального образования «Каменское» в Кабанском районе в следующей редакции:

«Картографическое описание границ муниципального образования «Каменское» в Кабанском районе


Картографическое описание границ муниципального образования "Каменское" в Кабанском районе
N
W
E
S
Масштаб1:120 000

Координатное описание границ муниципального образования «Каменское» в Кабанском районе

Каталог координат характерных точек МО ГП «Каменское»

№ п/п	X	Y
1	554486,63	3274090,34
2	555342,38	3274642,52
3	557687,12	3274792,72
4	557337,24	3275200,46
5	557005,42	3275583,21
6	556743,93	3275890,27
7	556566,71	3276090,40
8	556481,00	3276193,96
9	556204,77	3276502,11
10	556162,17	3276566,23
11	556161,95	3276641,19
12	556231,28	3276844,95
13	556313,27	3277112,23
14	556438,95	3277491,47
15	556449,41	3277543,95
16	556432,88	3277737,91
17	556418,17	3277957,73
18	556455,88	3278072,90
19	556500,90	3278161,56
20	556648,56	3278381,71
21	556841,89	3278656,98
22	557029,34	3278926,32
23	557065,08	3279098,22
24	556186,20	3279510,80
25	555079,78	3279825,85
26	553170,05	3280269,90
27	553743,32	3282714,99
28	553693,65	3282754,69
29	553673,83	3282777,28
30	553606,02	3282833,73
31	553499,63	3282937,23
32	553391,56	3283039,61
33	553293,42	3283129,78
34	553256,33	3283192,43
35	553192,40	3283291,65
36	553125,78	3283433,57
37	553054,82	3283562,20
38	552984,56	3283685,96
39	552931,01	3283795,08
40	552925,25	3283851,17
41	552914,06	3283998,91
42	552903,30	3284130,69
43	552887,95	3284284,57
44	552866,69	3284496,20
45	552843,23	3284580,03
46	552805,84	3284649,16
47	552735,40	3284671,85
48	552674,39	3284707,85
49	552647,58	3284718,87
50	552557,06	3284734,24
51	552518,32	3284745,97
52	552500,87	3284740,47
53	552448,09	3284752,00
54	552385,79	3284781,92
55	552330,86	3284823,27
56	552286,70	3284846,32
57	552240,12	3284853,57
58	552185,89	3284845,77
59	552161,27	3284849,82
60	552131,46	3284878,69
61	552329,09	3284905,27
62	552494,59	3284986,11
63	552782,23	3285276,78
64	552911,34	3285310,87
65	553424,57	3285687,81
66	553588,23	3286030,30
67	553733,06	3286432,88
68	552761,98	3287497,90
69	552521,78	3287680,02
70	552865,66	3289062,27
71	553032,32	3289253,81
72	553353,32	3289471,71
73	553374,24	3289561,20
74	553382,38	3289595,95
75	553405,37	3289722,78
76	553436,04	3289802,70
77	553486,79	3289912,42
78	554047,35	3289879,57
79	553835,28	3290632,14
80	553452,99	3290802,22
81	553424,57	3290979,76
82	553500,29	3291218,43
83	553428,93	3291542,59

84	552993,09	3291567,45
85	552671,51	3291502,28
86	552008,54	3291625,45
87	551532,29	3291662,73
88	551204,39	3291294,48
89	550295,90	3291716,74
90	550059,17	3291375,03
91	549167,84	3291511,11
92	542915,90	3292137,64
93	535209,13	3292426,01
94	527264,91	3289772,43
95	527005,88	3289407,21
96	526708,50	3289129,51
97	526575,31	3289044,19
98	526076,17	3288939,78
99	525721,43	3288786,42
100	525561,46	3288626,55
101	525396,35	3288174,60
102	525289,01	3287899,59
103	525152,20	3287740,05
104	524990,72	3287686,78
105	524796,16	3287679,39
106	524586,55	3287750,58
107	524437,99	3287767,02
108	524171,82	3287577,84
109	523325,67	3287102,32
110	522712,84	3286843,34
111	522324,67	3286759,04
112	522069,64	3286764,69
113	521599,67	3286892,46
114	521506,98	3286891,15
115	521336,37	3286828,48
116	521166,80	3286691,65
117	520371,10	3285271,26
118	520056,77	3284882,08
119	519892,04	3284731,41
120	519675,20	3284658,81
121	519142,32	3284646,64
122	518821,43	3284720,90
123	518502,24	3284674,66
124	517882,95	3284545,37
125	517624,40	3284472,18
126	517165,48	3284145,86
127	516858,86	3283868,04
128	516343,37	3283281,32
129	516086,20	3283110,80
130	515889,81	3282904,08
131	515393,39	3282280,56

132	514919,55	3281369,96
133	514731,53	3280899,13
134	514970,17	3280086,69
135	515195,08	3280093,22
136	515357,62	3280122,70
137	515645,82	3280012,03
138	515822,26	3279911,84
139	516203,47	3279732,42
140	516395,65	3279584,14
141	517919,91	3278572,66
142	519502,34	3277114,05
143	520643,57	3276417,21
144	520646,41	3276397,39
145	520689,60	3276330,10
146	520721,15	3276288,75
147	520736,06	3276231,93
148	520748,60	3276205,85
149	520769,88	3276194,62
150	520839,72	3276188,55
151	520888,09	3276178,28
152	520913,98	3276158,16
153	520933,69	3276121,27
154	520949,10	3276072,17
155	520961,54	3276053,13
156	520995,02	3276024,67
157	521064,14	3275979,53
158	521128,77	3275934,96
159	521176,00	3275920,88
160	521213,08	3275923,98
161	521262,87	3275938,41
162	521284,34	3275939,53
163	521320,31	3275931,28
164	521388,41	3275893,07
165	521445,54	3275885,65
166	521494,80	3275896,48
167	521541,39	3275916,80
168	521593,34	3275916,28
169	521649,02	3275909,87
170	521685,76	3275901,48
171	521694,38	3275886,74
172	521695,75	3275859,50
173	521678,76	3275802,81
174	521668,20	3275743,55
175	521665,00	3275689,54
176	521681,90	3275649,16
177	521709,85	3275609,83
178	521748,89	3275578,17
179	521792,18	3275561,95

180	521838,77	3275556,65
181	521891,68	3275561,53
182	521927,04	3275557,73
183	521941,84	3275544,13
184	521949,66	3275518,73
185	521947,39	3275484,96
186	521934,04	3275429,81
187	521931,47	3275391,60
188	521943,65	3275362,74
189	521990,55	3275300,97
190	522027,91	3275265,79
191	522063,11	3275243,52
192	522098,75	3275229,87
193	522120,28	3275218,90
194	522175,80	3275202,08
195	522223,53	3275177,21
196	522257,93	3275164,29
197	522337,24	3275139,90
198	522384,12	3275132,04
199	522433,95	3275125,66
200	522452,38	3275112,47
201	522459,80	3275080,84
202	522451,10	3275049,85
203	522446,48	3275007,61
204	522450,32	3274988,07
205	522481,45	3274936,80
206	522484,20	3274902,33
207	522495,60	3274864,26
208	522521,51	3274814,20
209	522548,20	3274779,63
210	522580,08	3274736,19
211	522592,69	3274703,75
212	522592,26	3274673,76
213	522581,96	3274633,49
214	522567,52	3274549,37
215	522569,31	3274515,05
216	522582,82	3274485,13
217	522603,54	3274465,41
218	522688,58	3274426,55
219	522737,21	3274397,24
220	522767,25	3274362,01
221	522786,41	3274308,95
222	522801,17	3274216,89
223	522821,36	3274168,69
224	522825,06	3274144,52
225	522854,95	3274105,59
226	522882,65	3274087,67
227	522917,24	3274089,61
228	522981,98	3274106,89
229	523016,19	3274118,95
230	523063,05	3274139,86
231	523107,45	3274163,12
232	523152,89	3274194,11
233	523205,61	3274226,17
234	523251,67	3274235,00
235	523282,27	3274231,10
236	523310,04	3274207,41
237	523334,69	3274199,08
238	523359,71	3274199,44
239	523417,78	3274209,91
240	523452,70	3274208,95
241	523499,59	3274193,74
242	523547,58	3274192,72
243	523607,37	3274222,53
244	523626,75	3274231,08
245	523652,97	3274229,10
246	523710,63	3274203,33
247	523810,57	3274169,27
248	523849,57	3274166,88
249	523892,07	3274168,06
250	523939,40	3274178,18
251	523982,29	3274193,57
252	524038,87	3274223,46
253	524124,38	3274270,72
254	524155,10	3274281,63
255	524196,32	3274289,23
256	524240,79	3274295,71
257	524290,12	3274307,46
258	524346,31	3274328,09
259	524433,01	3274388,82
260	524462,55	3274399,15
261	524516,26	3274408,66
262	524612,70	3274424,60
263	524632,17	3274430,61
264	524688,17	3274468,42
265	524723,25	3274499,39
266	524759,46	3274522,53
267	524838,31	3274583,13
268	524862,56	3274611,04
269	524889,85	3274680,36
270	524915,66	3274721,45
271	524960,87	3274753,28
272	525041,96	3274811,00
273	525092,57	3274819,70
274	525127,05	3274812,24
275	525166,50	3274788,86

276	525176,75	3274731,67
277	525206,88	3274673,32
278	525256,83	3274626,86
279	525303,43	3274612,28
280	525366,42	3274616,08
281	525427,97	3274645,28
282	525482,86	3274709,17
283	525507,98	3274777,74
284	525523,52	3274806,25
285	525550,79	3274825,54
286	525596,73	3274831,82
287	525675,58	3274812,70
288	525806,39	3274909,72
289	525858,00	3274935,40
290	525900,65	3274937,79
291	525967,58	3274920,95
292	526159,65	3274857,82
293	526220,73	3274844,44
294	526269,53	3274853,15
295	526315,75	3274879,77
296	526347,06	3274929,14
297	526381,36	3274955,42
298	526416,85	3274960,37
299	526449,90	3274981,33
300	526520,07	3275049,05
301	526538,37	3275076,89
302	526585,86	3275113,16
303	526646,62	3275134,36
304	526772,42	3275160,49
305	526849,78	3275168,23
306	526904,40	3275184,92
307	526990,96	3275246,18
308	527060,21	3275245,46
309	527098,48	3275206,55
310	527175,73	3275077,28
311	527207,55	3275009,13
312	527254,21	3274982,34
313	527321,31	3274966,14
314	527373,06	3274971,28
315	527500,23	3275009,17
316	527624,74	3275024,46
317	527698,33	3275027,02
318	527773,25	3275036,97
319	527926,44	3275076,34
320	527983,83	3275105,27
321	528012,71	3275138,07
322	528030,94	3275201,11
323	528047,24	3275268,73
324	528073,66	3275324,39
325	528125,20	3275389,16
326	528226,08	3275465,69
327	528341,76	3275563,15
328	528433,87	3275658,68
329	528487,18	3275694,16
330	528576,75	3275738,21
331	528635,86	3275733,82
332	528697,13	3275733,82
333	528761,15	3275749,49
334	528818,86	3275781,57
335	528858,95	3275769,97
336	528990,30	3275717,93
337	529141,93	3275676,65
338	529231,34	3275633,54
339	529314,88	3275584,34
340	529395,67	3275520,33
341	529454,37	3275482,08
342	529548,31	3275427,11
343	529560,45	3275403,05
344	529555,43	3275363,01
345	529542,46	3275271,54
346	529535,73	3275177,70
347	529550,32	3275154,31
348	529704,55	3275104,22
349	529741,17	3275104,12
350	529769,63	3275128,32
351	529780,44	3275152,70
352	529802,84	3275192,76
353	529853,09	3275281,02
354	529894,16	3275333,29
355	529957,79	3275398,16
356	530017,02	3275440,14
357	530056,58	3275495,34
358	530106,24	3275538,87
359	530159,61	3275557,06
360	530208,00	3275557,75
361	530272,15	3275541,89
362	530321,07	3275532,05
363	530371,33	3275532,76
364	530420,10	3275550,86
365	530518,02	3275600,50
366	530564,41	3275631,72
367	530613,17	3275656,98
368	530686,15	3275682,62
369	530729,84	3275685,20
370	530756,47	3275692,46
371	530813,85	3275733,09

372	530843,43	3275739,88
373	530887,65	3275739,05
374	530921,60	3275709,99
375	530949,84	3275658,80
376	530971,01	3275620,75
377	530988,04	3275608,62
378	531032,63	3275581,73
379	531060,41	3275561,98
380	531096,76	3275572,83
381	531160,00	3275617,95
382	531215,37	3275643,33
383	531282,46	3275655,59
384	531367,29	3275649,90
385	531434,46	3275623,81
386	531530,77	3275579,97
387	531590,70	3275580,82
388	531653,84	3275611,71
389	531702,75	3275626,66
390	531786,77	3275626,38
391	531817,96	3275609,61
392	531855,76	3275560,96
393	531879,20	3275537,21
394	531922,41	3275537,82
395	531979,66	3275564,64
396	532024,90	3275601,60
397	532138,92	3275740,46
398	532190,98	3275765,03
399	532285,13	3275787,01
400	532332,15	3275798,83
401	532390,99	3275847,33
402	532425,02	3275926,66
403	532459,03	3276046,28
404	532480,13	3276184,46
405	532479,08	3276258,29
406	532480,48	3276327,40
407	532495,57	3276382,43
408	532522,29	3276425,26
409	532651,74	3276532,73
410	532713,61	3276592,38
411	532738,66	3276635,06
412	532768,85	3276745,89
413	532792,57	3276863,76
414	532796,05	3276913,44
415	532791,19	3276976,11
416	532825,65	3277008,38
417	532890,02	3277060,12
418	532951,57	3277111,21
419	532997,38	3277127,75

420	533067,57	3277158,93
421	533122,70	3277212,41
422	533179,43	3277299,79
423	533240,83	3277392,00
424	533321,87	3277497,98
425	533356,70	3277531,90
426	533422,82	3277571,77
427	533491,49	3277598,94
428	533542,78	3277621,86
429	533610,75	3277636,66
430	533762,05	3277659,52
431	533865,84	3277656,06
432	533931,20	3277645,12
433	534071,42	3277608,53
434	534148,61	3277598,75
435	534284,36	3277598,60
436	534328,14	3277575,50
437	534387,52	3277521,85
438	534539,47	3277327,32
439	534592,48	3277228,86
440	534628,69	3277183,91
441	534679,81	3277154,97
442	534824,45	3277125,37
443	534902,05	3277087,94
444	534953,65	3277036,07
445	535040,39	3276910,77
446	535167,73	3276737,31
447	535249,98	3276650,49
448	535428,01	3276530,12
449	535477,82	3276501,19
450	535695,73	3276433,07
451	535844,69	3276378,83
452	535993,10	3276293,95
453	536110,60	3276205,64
454	536238,47	3276199,65
455	536371,08	3276169,44
456	536427,37	3276170,24
457	536487,80	3276181,99
458	536692,33	3276225,41
459	536768,24	3276214,67
460	536916,66	3276099,07
461	536978,49	3276090,64
462	537082,21	3276117,71
463	537199,21	3276163,65
464	537363,56	3276272,01
465	537482,69	3276331,97
466	537584,75	3276325,12
467	537695,23	3276254,44

468	537808,83	3276129,02
469	537864,92	3276004,07
470	537886,83	3275919,22
471	537978,65	3275868,29
472	538023,74	3275869,82
473	538077,61	3275875,90
474	538107,94	3275857,74
475	538202,22	3275789,54
476	538266,13	3275706,75
477	538296,33	3275674,14
478	538499,40	3275594,23
479	538685,46	3275548,38
480	538815,38	3275545,82
481	538893,03	3275505,07
482	538954,07	3275440,68
483	538958,78	3275380,82
484	538980,28	3275364,70
485	539050,15	3275366,69
486	539143,69	3275379,63
487	539246,81	3275397,51
488	539307,17	3275394,53
489	539376,54	3275406,14
490	539445,01	3275415,82
491	539521,42	3275409,17
492	539633,42	3275444,66
493	539720,79	3275482,63
494	539814,26	3275536,18
495	539879,49	3275637,63
496	539952,89	3275706,33
497	540010,64	3275721,66
498	540095,86	3275708,36
499	540134,32	3275670,02
500	540144,96	3275602,51
501	540170,44	3275575,81
502	540330,43	3275451,11
503	540423,71	3275347,07
504	540493,53	3275237,92
505	540537,08	3275125,07
506	540540,72	3275042,06
507	540551,03	3274921,01
508	540575,12	3274881,78
509	540643,32	3274841,52
510	540701,35	3274825,74
511	540772,58	3274806,96
512	540817,83	3274779,37
513	540837,52	3274757,27
514	540850,04	3274699,61
515	540865,60	3274642,61

516	540892,00	3274518,42
517	540895,99	3274453,86
518	540890,77	3274387,35
519	540893,35	3274337,95
520	540942,54	3274251,91
521	540987,74	3274186,70
522	541023,82	3274156,47
523	541072,23	3274108,85
524	541075,86	3274021,56
525	541057,93	3273971,44
526	540996,13	3273902,96
527	540970,23	3273830,83
528	540983,33	3273791,47
529	541065,31	3273719,35
530	541184,66	3273662,66
531	541247,06	3273659,84
532	541306,67	3273702,37
533	541359,08	3273729,07
534	541426,75	3273724,48
535	541467,65	3273732,48
536	541560,68	3273794,00
537	541605,41	3273795,36
538	541633,99	3273745,86
539	541680,68	3273662,11
540	541743,45	3273604,64
541	541796,48	3273539,34
542	541797,99	3273484,30
543	541757,57	3273436,74
544	541753,75	3273396,73
545	541768,13	3273366,10
546	541817,15	3273322,76
547	541913,46	3273189,63
548	541990,15	3273110,71
549	542055,90	3273078,61
550	542124,04	3273086,18
551	542165,76	3273112,49
552	542251,97	3273210,68
553	542303,07	3273228,29
554	542353,69	3273228,28
555	542508,71	3273189,38
556	542552,85	3273195,17
557	542608,96	3273221,67
558	542660,11	3273236,35
559	542698,19	3273246,86
560	542717,22	3273267,60
561	542748,68	3273293,07
562	542773,66	3273295,70
563	542852,49	3273264,97

564	542884,35	3273263,16
565	542951,13	3273282,31
566	543022,14	3273279,13
567	543062,82	3273248,96
568	543122,65	3273210,61
569	543190,00	3273198,55
570	543295,12	3273194,92
571	543439,67	3273212,35
572	543598,50	3273214,61
573	543708,42	3273201,90
574	543793,20	3273186,43
575	543896,96	3273187,91
576	543962,35	3273184,98
577	544032,13	3273143,68
578	544162,28	3273075,39
579	544311,93	3273069,64
580	544369,51	3273053,58
581	544419,37	3273026,16
582	544498,33	3272914,67
583	544567,99	3272803,10
584	544631,01	3272742,77
585	544698,33	3272701,19
586	544858,10	3272638,29
587	544905,50	3272635,00
588	544935,49	3272644,25
589	545035,24	3272707,86
590	545090,40	3272714,57
591	545136,91	3272705,36
592	545177,73	3272681,26
593	545234,23	3272618,76
594	545274,07	3272592,66
595	545301,12	3272565,40
596	545330,92	3272480,91
597	545396,72	3272399,50
598	545471,77	3272325,53
599	545514,14	3272260,96
600	545550,11	3272228,88
601	545620,81	3272185,46
602	545659,14	3272153,97
603	545718,40	3272082,75
604	545811,28	3272005,07
605	545895,70	3271941,87
606	545980,36	3271886,79
607	546109,39	3271835,32
608	546258,64	3271770,01
609	546375,21	3271733,59
610	546461,03	3271719,57
611	546600,89	3271702,56
612	546825,58	3271688,62
613	546945,01	3271654,47
614	546955,83	3271781,87
615	547699,05	3272058,14
616	548655,27	3272639,35
617	548684,31	3272794,72
618	548816,91	3272793,97
619	549060,71	3273046,55
620	549115,30	3273133,83
621	549204,47	3273441,87
622	549283,51	3273871,50
623	549368,63	3274211,96
624	549391,62	3274419,39
625	549567,43	3274395,98
626	549607,36	3274554,48
627	549713,89	3275009,60
628	549771,34	3275794,68
629	549474,01	3276426,99
630	549471,98	3276560,75
631	549836,76	3276544,48
632	550071,86	3276443,94
633	550112,82	3276295,16
634	550233,87	3275985,17
635	550404,59	3275844,74
636	550813,30	3275870,07
637	550965,14	3275683,92
638	551455,95	3275398,70
639	551535,96	3275243,98
640	551498,24	3275152,53
641	551545,44	3275023,32
642	551780,71	3274909,80
643	551866,68	3274794,12
644	552047,31	3274881,13
645	552237,66	3275208,56
646	552418,11	3275308,55
647	552724,53	3275215,52
648	553253,77	3274969,83
649	553280,86	3274748,40
650	554278,89	3274434,16
1	554486,63	3274090,34

.»;

161) в приложении 164:

а) описание границ муниципального образования «Селенгинское» изложить в следующей редакции:

«Описание границ муниципального образования «Селенгинское»

Граница муниципального образования «Селенгинское» начинается от пересечения железной дороги, проходит восточнее озера в жилом массиве Первая Площадка, затем идет в юго-восточном направлении вдоль полевой дороги на протяжении 3,5 км, поворачивает на юго-запад, пересекает р. Чернуха, огибает земельный участок сельскохозяйственного назначения, расположенный с южной стороны отстойников золоудаления открытого акционерного общества «Селенгинский целлюлозно-картонный комбинат», в восточном направлении пересекает р. Дарья и выходит к р. Чернуха. Далее идет вверх по течению р. Чернуха до границы с Иволгинским районом. Протяженность границы от железной дороги в юго-восточном направлении составляет 26км. На горе с отметкой 1305,1 поворачивает на запад, проходит до горы с отметкой 1472,5, с расположенным на ней пунктом триангуляции и поворачивает на юго-запад. Далее в юго-западном направлении по границе с Иволгинским районом проходит через гору с отметкой 1458,0, гору с отметкой 1477,5, выходит на гору Гильбери с отметкой 1569,1, проходит в западном направлении 1,7 км и поворачивает на юг.

Далее на горе с отметкой 1504,1 уходит на юго-запад в пределах 10 км, проходя через гору Бэльчир с отметкой 1606,6, выходит на гору с отметкой 1513.6. На высоте 1 513,6 поворачивает на северо-запад и по левой стороне р. Качик идет вниз по течению по границе с муниципальным образованием «Кабанское». На отметке 548,2 р. Качик поворачивает на северо-восток, выходит на высотную отметку 646,6 на границе муниципального образования «Кабанское». От высотной отметки 646,6 граница проходит 1,4 км в северо-восточном направлении, поворачивает на восток и идет по границе муниципального образования «Кабанское» до отстойника открытого акционерного общества «Селенгинский целлюлозно-картонный комбинат», далее идет по северной стороне дороги на протяжении 3,5 км, поворачивает на север по границе земель опытно-производственного хозяйства «Байкальское», доходит до железной дороги и поворачивает на северо-восток. На расстоянии 3,1 км граница идет в северо-восточном направлении по южной стороне полосы отвода железной дороги, затем поворачивает на север, пересекает железную дорогу и выходит на ул. Вокзальная ст. Селенга. Проходит по улице Вокзальная на расстоянии 500 метров, поворачивает на юг, пересекает железную дорогу и поворачивает на северо-восток.

Далее вдоль железной дороги по южной стороне доходит до р. Чернуха, поворачивает на север, пересекает железную дорогу и поворачивает на северо-восток, идет по северной стороне полосы отвода железной дороги. Замыкается на пересечении железной дороги, расположенной восточнее

озера в жилом массиве Первая Площадка.»;

б) дополнить картографическим и координатным описанием границ муниципального образования «Селенгинское» в Кабанском районе в следующей редакции:

«Картографическое описание границ муниципального образования «Селенгинское» в Кабанском районе

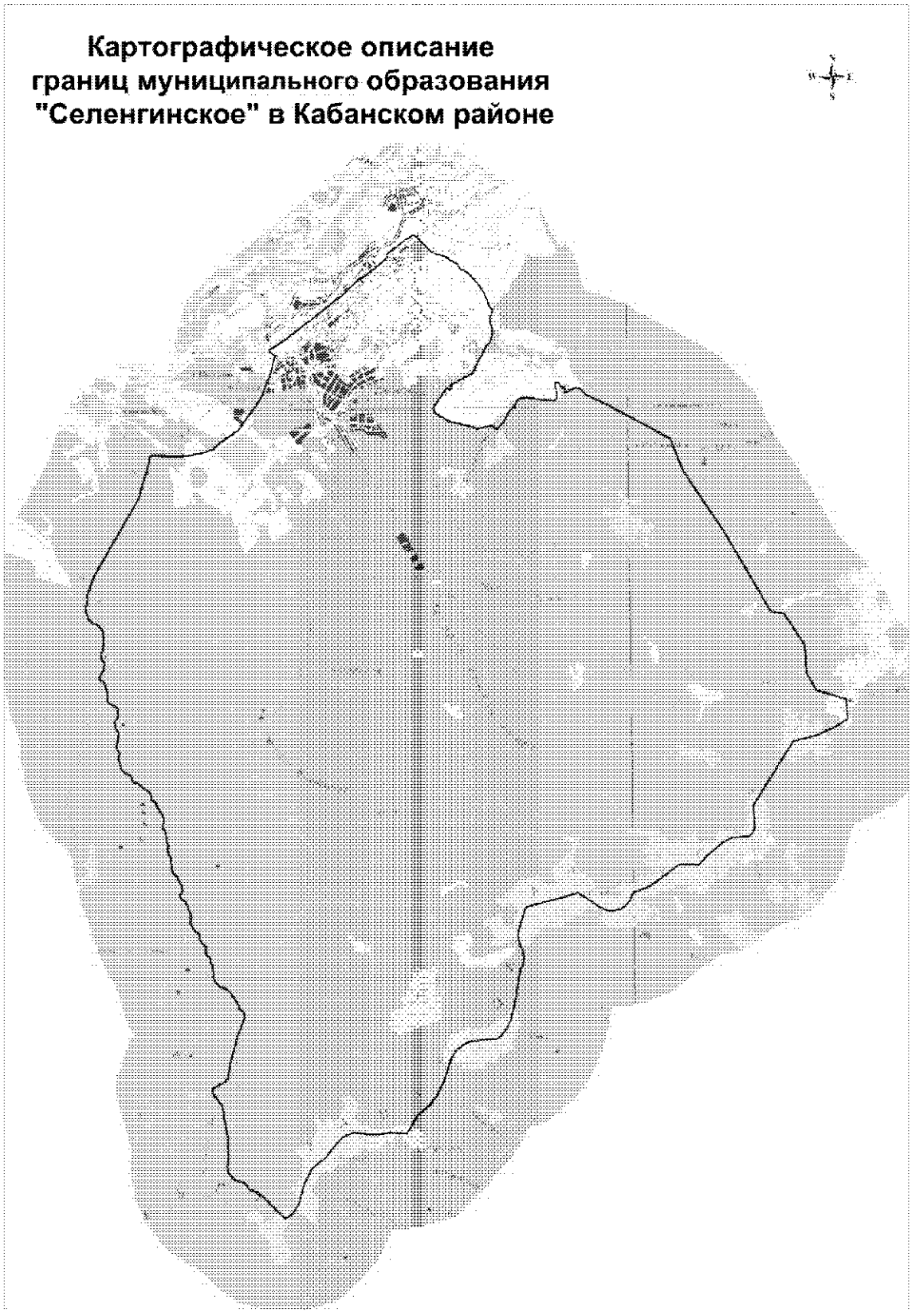

Координатное описание границ муниципального образования «Селенгинское» в Кабанском районе

Каталог координат характерных точек МО ГП «Селенгинское»

№ п/п	X	Y
1	558128.74	3309722.27
2	558058.97	3309859.34
3	557974.67	3309943.23
4	557798.26	3310120.01
5	557633.13	3310269.92
6	557489.14	3310474.22
7	557495.29	3310771.86
8	557478.35	3310847.02
9	557404.83	3310935.04
10	557297.16	3311029.00
11	557183.74	3311200.43
12	557052.68	3311289.84
13	556982.64	3311395.08
14	556909.56	3311483.11
15	556876.95	3311517.66
16	556657.57	3311722.90
17	556398.59	3311904.15
18	556068.50	3312047.69
19	555901.33	3312122.12
20	555861.36	3312157.48
21	555793.88	3312208.52
22	555757.25	3312200.91
23	555672.90	3312171.52
24	555611.82	3312139.32
25	555498.53	3312115.36
26	555438.17	3312130.55
27	555353.99	3312153.38
28	555256.47	3312192.44
29	555211.43	3312138.37
30	555112.78	3312203.27
31	555000.86	3312093.26
32	554852.60	3312109.66
33	554789.52	3312008.39
34	554710.80	3311978.48
35	554694.87	3311960.27
36	554684.69	3311916.95
37	554648.02	3311839.08
38	554605.49	3311793.50
39	554322.07	3311737.30
40	554210.56	3311735.72
41	554144.32	3311713.19
42	553973.23	3311601.02
43	553838.33	3311473.19
44	553773.32	3311364.33
45	553669.09	3311230.63
46	553470.82	3310890.40
47	553384.39	3310946.81
48	553323.03	3310855.36
49	553397.84	3310817.47
50	553279.42	3310698.00
51	553192.19	3310738.15
52	553145.37	3310615.16
53	553025.09	3310471.34
54	552930.66	3310407.03
55	552807.12	3310365.70
56	552644.62	3310408.37
57	552519.53	3310476.74
58	552513.93	3310616.98
59	552495.10	3310676.07
60	552393.91	3310834.73
61	552350.96	3310945.65
62	552287.54	3311230.78
63	552231.52	3311375.69
64	552261.92	3311514.63
65	552217.83	3311578.77
66	552167.49	3311703.97
67	552139.13	3311800.71
68	552137.44	3311919.41
69	552166.33	3312038.55
70	552280.81	3312210.17
71	552259.39	3312324.99
72	552507.32	3312474.23
73	552576.59	3312536.37
74	552533.26	3312674.27
75	552543.41	3312719.39
76	552680.49	3312819.37
77	552860.69	3312924.47
78	553000.54	3312957.04
79	553079.04	3313003.13
80	553118.66	3313126.02
81	553123.43	3313296.98
82	553122.49	3313489.45

83	553053.92	3313504.66
84	553026.33	3313547.44
85	553012.72	3313745.12
86	552998.53	3313984.17
87	553052.28	3313999.33
88	553081.53	3314093.29
89	553133.33	3314245.13
90	553253.12	3314297.20
91	553292.67	3314298.66
92	553345.01	3314286.81
93	553461.89	3314290.27
94	553525.06	3314274.98
95	553593.10	3314297.53
96	553599.50	3314353.39
97	553550.08	3314413.85
98	553441.88	3314432.10
99	553386.10	3314433.10
100	553332.07	3314437.73
101	553330.97	3314515.07
102	553312.58	3314543.59
103	553264.63	3314499.73
104	553198.75	3314452.03
105	553166.45	3314446.17
106	553059.45	3314507.61
107	553033.94	3314656.55
108	553062.35	3314809.86
109	553096.93	3314907.49
110	553097.84	3314970.47
111	553107.68	3315037.16
112	553180.19	3315104.59
113	552846.15	3315817.03
114	551819.60	3317721.49
115	550805.13	3318122.53
116	548971.61	3319367.58
117	546466.84	3320829.87
118	546397.89	3321244.19
119	545430.54	3321885.00
120	544534.40	3321947.80
121	544025.00	3322255.19
122	543742.23	3323184.54
123	543129.20	3323226.77
124	542880.05	3322819.97
125	542619.36	3322246.18
126	542553.48	3321990.31
127	542444.08	3321534.53
128	540459.25	3320301.24
129	539749.51	3320342.15
130	539588.31	3320270.34

131	539488.00	3320153.04
132	539481.36	3319967.55
133	539453.66	3319633.43
134	539300.04	3319353.15
135	538871.61	3318841.85
136	538610.76	3318606.40
137	538622.78	3318411.89
138	538618.98	3318027.13
139	538542.23	3317882.36
140	538223.29	3317493.12
141	537905.63	3317015.84
142	537763.13	3316605.94
143	537680.56	3316544.50
144	537464.07	3316448.73
145	537340.53	3316335.74
146	537245.13	3316199.96
147	537187.77	3315995.21
148	537186.09	3315786.61
149	537296.30	3315533.24
150	537741.70	3314848.93
151	537586.67	3314341.51
152	537450.58	3313806.55
153	537314.29	3313285.49
154	537199.62	3313200.44
155	537024.11	3313156.23
156	536465.61	3312990.71
157	536307.79	3313007.01
158	536056.16	3313100.78
159	535823.19	3313185.53
160	535637.83	3313182.91
161	535273.44	3313057.22
162	534311.65	3312895.26
163	533766.51	3312767.02
164	533563.95	3312671.44
165	533297.91	3312472.99
166	533207.20	3312332.65
167	533192.62	3312054.34
168	533130.93	3311501.89
169	533045.18	3311338.45
170	532835.95	3311057.38
171	532573.77	3310914.60
172	531904.62	3310705.80
173	531402.87	3310462.29
174	531137.18	3310240.68
175	531009.71	3310076.65
176	530822.53	3309874.69
177	530275.61	3309547.10
178	530305.21	3309093.28

179	530259.49	3308721.83
180	530251.03	3308337.00
181	530303.37	3307915.95
182	530223.51	3307664.51
183	530123.57	3307519.41
184	529816.91	3307246.22
185	529523.54	3307014.94
186	529291.33	3306719.63
187	529158.85	3306583.34
188	528716.90	3306368.49
189	528384.56	3306271.08
190	528029.25	3306159.43
191	527776.71	3305989.00
192	527636.08	3305773.78
193	528280.43	3305111.50
194	528445.49	3304902.57
195	528536.75	3304657.79
196	528736.50	3304515.63
197	528833.15	3304200.63
198	528993.69	3304031.55
199	529223.24	3303960.10
200	529490.58	3304016.62
201	530110.67	3303990.25
202	531137.25	3303811.49
203	531536.94	3303513.96
204	531668.45	3303528.89
205	531849.36	3303861.64
206	531980.60	3304000.30
207	532143.03	3304016.83
208	532401.93	3304052.06
209	532702.25	3304133.48
210	532944.42	3304210.75
211	533349.76	3304300.68
212	533532.28	3304387.60
213	533650.75	3304438.38
214	533867.08	3304508.09
215	534039.21	3304482.47
216	534047.00	3304458.04
217	534072.62	3304415.10
218	534143.76	3304346.80
219	534171.85	3304333.72
220	534208.35	3304336.16
221	534268.59	3304311.91
222	534455.18	3304211.36
223	534501.12	3304174.07
224	534535.40	3304125.71
225	534560.27	3304105.38

226	534659.98	3304060.94
227	534687.69	3304015.54
228	534723.41	3303963.45
229	534752.89	3303933.28
230	534789.32	3303837.93
231	534823.60	3303761.56
232	534871.07	3303691.05
233	534941.64	3303626.52
234	535071.20	3303549.12
235	535128.22	3303530.02
236	535175.86	3303536.05
237	535211.03	3303552.56
238	535235.23	3303557.28
239	535261.08	3303551.27
240	535340.48	3303515.55
241	535391.54	3303517.02
242	535456.12	3303532.25
243	535501.45	3303514.08
244	535535.33	3303477.57
245	535561.25	3303450.88
246	535601.84	3303447.70
247	535641.48	3303460.29
248	535679.26	3303458.58
249	535718.74	3303429.83
250	535799.32	3303331.60
251	535851.37	3303315.81
252	535871.12	3303300.28
253	535922.22	3303298.75
254	535966.44	3303306.16
255	536036.49	3303306.37
256	536078.72	3303295.69
257	536130.44	3303223.37
258	536182.59	3303200.07
259	536239.73	3303143.73
260	536274.89	3303123.85
261	536446.55	3303096.97
262	536470.23	3303087.51
263	536503.45	3303021.79
264	536521.31	3302996.39
265	536638.19	3302913.08
266	536739.39	3302847.61
267	536810.30	3302826.81
268	536883.11	3302830.84
269	536940.03	3302848.99
270	537031.76	3302842.68
271	537127.69	3302822.16
272	537173.35	3302790.29
273	537245.20	3302755.17

274	537321.01	3302744.54
275	537352.96	3302730.21
276	537384.95	3302693.05
277	537446.23	3302670.53
278	537489.00	3302644.16
279	537517.64	3302594.24
280	537535.99	3302554.36
281	537560.12	3302533.86
282	537645.54	3302494.73
283	537675.93	3302495.16
284	537689.86	3302503.24
285	537700.16	3302530.97
286	537710.66	3302545.21
287	537739.97	3302560.04
288	537754.10	3302575.66
289	537773.50	3302587.52
290	537807.72	3302589.37
291	537848.50	3302576.64
292	537921.54	3302567.05
293	537955.22	3302558.50
294	538036.42	3302497.95
295	538102.70	3302462.76
296	538200.27	3302433.04
297	538224.24	3302415.28
298	538253.49	3302365.07
299	538276.88	3302340.34
300	538312.39	3302320.79
301	538350.12	3302273.20
302	538370.24	3302266.98
303	538408.87	3302261.50
304	538460.42	3302264.26
305	538490.49	3302246.13
306	538594.72	3302251.64
307	538628.97	3302237.57
308	538679.04	3302215.24
309	538712.56	3302217.71
310	538762.88	3302236.47
311	538809.19	3302233.47
312	538863.08	3302202.24
313	538889.91	3302174.34
314	538927.57	3302162.57
315	538972.35	3302167.50
316	538986.74	3302160.93
317	539011.84	3302124.40
318	539024.19	3302120.27
319	539033.96	3302124.08
320	539048.32	3302124.91
321	539061.39	3302112.79
322	539070.07	3302107.38
323	539089.06	3302112.58
324	539107.82	3302132.54
325	539123.75	3302136.43
326	539167.63	3302126.48
327	539227.24	3302132.33
328	539254.64	3302123.49
329	539283.34	3302091.28
330	539301.41	3302074.33
331	539377.13	3302064.32
332	539428.38	3302065.68
333	539453.46	3302074.64
334	539512.80	3302068.88
335	539531.96	3302060.29
336	539570.18	3302054.00
337	539629.61	3302056.18
338	539651.55	3302045.58
339	539677.30	3302005.76
340	539708.26	3301995.97
341	539732.29	3301982.00
342	539752.09	3301978.18
343	539872.69	3301985.37
344	539977.84	3302011.39
345	540028.29	3302006.96
346	540069.50	3301988.31
347	540159.93	3301935.17
348	540263.59	3301870.59
349	540379.89	3301821.97
350	540397.83	3301794.61
351	540417.99	3301784.86
352	540514.70	3301765.38
353	540547.84	3301739.19
354	540575.52	3301700.56
355	540590.33	3301637.22
356	540601.73	3301616.42
357	540620.32	3301606.03
358	540643.25	3301605.93
359	540672.76	3301616.18
360	540700.99	3301619.46
361	540731.17	3301599.38
362	540778.69	3301584.06
363	540808.22	3301582.83
364	540839.85	3301575.51
365	540869.15	3301541.41
366	540893.40	3301477.40
367	540930.65	3301448.24
368	540945.49	3301404.98
369	541003.14	3301349.70

370	541045.17	3301281.54
371	541085.37	3301234.91
372	541110.23	3301218.16
373	541142.40	3301183.90
374	541153.93	3301149.34
375	541145.35	3301116.38
376	541148.11	3301064.10
377	541160.42	3301045.29
378	541180.90	3301034.68
379	541212.99	3301023.23
380	541295.92	3301011.99
381	541326.06	3300998.54
382	541387.46	3300946.42
383	541394.22	3300911.13
384	541409.72	3300863.20
385	541421.35	3300825.69
386	541462.87	3300768.26
387	541540.37	3300710.01
388	541560.43	3300688.68
389	541620.97	3300653.10
390	541669.81	3300644.54
391	541711.92	3300634.63
392	541757.01	3300641.50
393	541794.44	3300635.45
394	541835.64	3300606.93
395	541884.92	3300578.49
396	541916.78	3300576.74
397	541961.17	3300596.62
398	542017.96	3300633.17
399	542069.05	3300631.70
400	542146.95	3300571.78
401	542175.76	3300553.50
402	542233.20	3300547.18
403	542377.18	3300550.33
404	542409.35	3300566.17
405	542428.60	3300574.13
406	542497.26	3300575.20
407	542530.19	3300576.22
408	542618.02	3300590.60
409	542688.13	3300589.39
410	542727.51	3300571.21
411	542765.35	3300541.96
412	542793.76	3300516.83
413	542842.58	3300500.44
414	542945.41	3300489.19
415	542994.20	3300482.46
416	543053.44	3300486.47
417	543116.40	3300525.52

418	543153.92	3300561.31
419	543205.60	3300578.95
420	543280.44	3300573.56
421	543348.98	3300559.26
422	543417.59	3300567.48
423	543458.75	3300556.81
424	543504.41	3300511.59
425	543531.91	3300444.37
426	543570.38	3300365.88
427	543613.11	3300301.31
428	543667.54	3300261.87
429	543750.62	3300242.92
430	543785.98	3300243.42
431	543829.26	3300261.76
432	543905.80	3300255.22
433	543954.43	3300239.95
434	544056.22	3300222.29
435	544085.78	3300204.20
436	544137.69	3300182.01
437	544186.95	3300167.40
438	544227.92	3300153.32
439	544281.76	3300119.46
440	544313.18	3300061.25
441	544325.73	3300028.92
442	544359.08	3300014.10
443	544445.60	3300019.80
444	544472.63	3300025.36
445	544544.72	3300062.07
446	544625.47	3300116.78
447	544689.67	3300146.43
448	544718.96	3300145.33
449	544758.54	3300145.44
450	544788.17	3300156.48
451	544851.36	3300161.02
452	544869.46	3300153.45
453	544911.12	3300118.22
454	544933.54	3300091.96
455	544952.31	3300079.19
456	545002.92	3300077.96
457	545033.19	3300066.04
458	545068.00	3300061.12
459	545109.96	3300041.64
460	545149.50	3300043.78
461	545193.03	3300076.84
462	545238.14	3300101.89
463	545295.61	3300114.23
464	545350.45	3300113.78
465	545382.81	3300106.74

466	545417.94	3300117.00
467	545498.16	3300126.39
468	545528.55	3300121.47
469	545569.01	3300117.87
470	545595.26	3300125.27
471	545634.92	3300123.65
472	545676.71	3300111.95
473	545754.93	3300110.08
474	545835.30	3300106.54
475	545868.32	3300094.61
476	545939.27	3300026.76
477	545991.76	3299994.04
478	546038.14	3299951.35
479	546068.16	3299897.38
480	546078.46	3299826.39
481	546096.96	3299799.19
482	546191.99	3299694.67
483	546249.65	3299657.52
484	546415.14	3299595.26
485	546601.68	3299552.60
486	546613.07	3299557.88
487	546617.68	3299588.94
488	546630.07	3299610.27
489	546658.30	3299619.23
490	546753.94	3299619.89
491	546813.81	3299632.51
492	546942.27	3299615.30
493	547622.47	3299874.92
494	549969.14	3301229.26
495	551288.50	3301591.21
496	551265.89	3302289.49
497	551284.53	3302763.49
498	551386.33	3303264.74
499	551430.04	3303373.22
500	551483.42	3303538.68
501	551710.40	3303774.56
502	552066.97	3304304.46
503	552272.19	3304445.33
504	552487.31	3304442.76
505	552504.21	3304447.65
506	552540.35	3304471.52
507	552621.80	3304535.31
508	552640.81	3304552.32
509	552650.08	3304566.18
510	552664.81	3304598.20
511	552687.12	3304644.54
512	552694.02	3304661.93
513	552708.17	3304689.99

514	552734.57	3304747.61
515	552752.38	3304763.97
516	552801.93	3304801.63
517	552857.41	3304846.33
518	552972.46	3304936.56
519	553136.89	3305042.92
520	553435.87	3305160.47
521	553628.63	3305233.21
522	553710.95	3305262.21
523	553820.99	3305299.77
524	553894.43	3305319.47
525	554025.33	3305354.20
526	554169.80	3305392.62
527	554385.31	3305452.02
528	554524.59	3305275.86
529	554566.57	3305274.35
530	554574.63	3305289.20
531	554577.95	3305295.12
532	554645.26	3305414.07
533	554932.55	3305839.16
534	555108.42	3306060.20
535	555176.79	3306147.59
536	555181.97	3306153.74
537	555184.57	3306156.86
538	555265.47	3306253.41
539	555423.47	3306452.90
540	555565.72	3306640.67
541	555690.10	3306802.06
542	555716.27	3306835.97
543	555870.13	3307030.53
544	556024.41	3307223.50
545	556103.59	3307324.62
546	556178.63	3307420.26
547	556162.91	3307433.84
548	556384.09	3307668.64
549	556402.49	3307691.10
550	556423.88	3307735.85
551	556426.13	3307747.32
552	556427.20	3307753.68
553	556480.99	3307712.62
554	556559.17	3307662.17
555	556603.24	3307712.24
556	556570.47	3307740.56
557	556605.34	3307791.43
558	556632.40	3307768.37
559	556678.79	3307823.05
560	556655.80	3307847.11
561	556713.27	3307917.86

562	556766.12	3307959.00
563	556826.69	3308003.91
564	556853.17	3308031.62
565	556834.28	3308040.08
566	556806.13	3308069.30
567	556817.16	3308082.42
568	556788.23	3308102.92
569	556817.63	3308165.66
570	556833.83	3308193.58
571	556912.05	3308294.10
572	556915.53	3308298.98
573	557021.12	3308429.01
574	557098.30	3308527.82
575	557248.88	3308720.39
576	557329.47	3308822.54
577	557440.39	3308959.90
578	557453.27	3308947.19
579	557476.78	3308928.50
580	557486.25	3308921.93
581	557495.32	3308919.93
582	557501.18	3308918.63
583	557515.01	3308902.75
584	557517.72	3308905.12
585	557529.76	3308920.78
586	557684.45	3309114.07
587	557825.00	3309289.51
588	557973.59	3309501.13
589	557985.04	3309500.79
590	558128.75	3309722.27
1	558128.74	3309722.27

.»;

162) в приложении 165:

а) в абзаце первом слова «и через отметку 1304,3» исключить;

б) в абзаце втором цифры «1518,0» исключить;

в) в абзаце третьем цифры «2002,0», «1988,4», «2085,1» заменить соответственно цифрами «2092,2», «1986,4», «2065,1»;

г) в абзаце пятом слово «кВт» заменить словом «кВ»;

д) дополнить картографическим и координатным описанием границ муниципального образования «Танхойское» в Кабанском районе в следующей редакции:

«Картографическое описание границ муниципального образования «Танхойское» в Кабанском районе

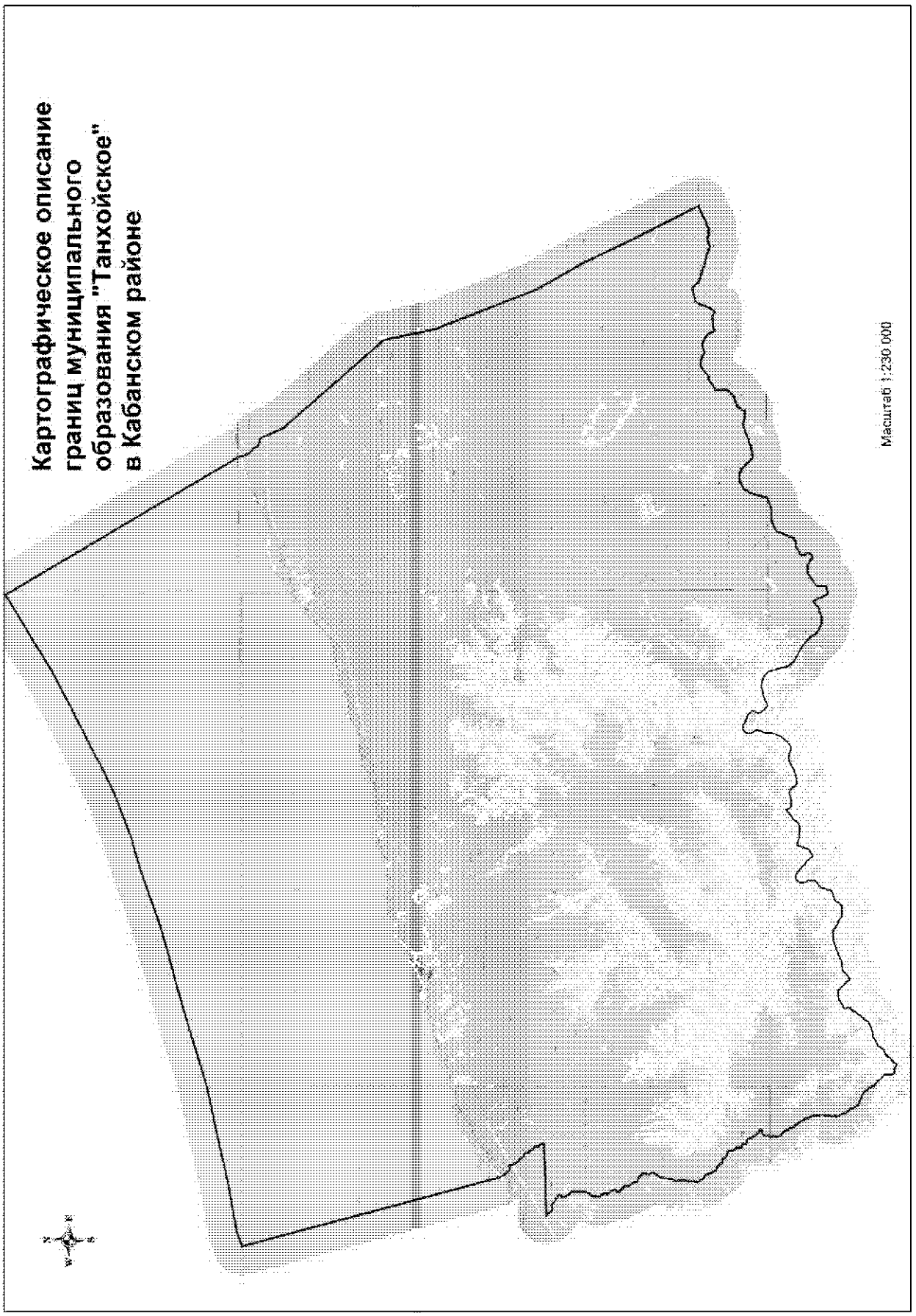
Картографическое описание
границ муниципального
образования "Танхойское"
в Кабанском районе
Масштаб 1:230 000

Координатное описание границ муниципального образования «Танхойское» в Кабанском районе

Каталог координат характерных точек МО ГП «Танхойское»

№ п/п	X	Y
1	515876,80	3167272,11
2	516198,25	3168221,35
3	516812,50	3171824,30
4	517660,53	3175854,80
5	518209,90	3178604,92
6	518735,62	3180467,72
7	519710,99	3183812,13
8	520388,81	3186437,32
9	521230,35	3189644,04
10	522619,71	3193790,70
11	523230,37	3196043,83
12	524231,99	3198809,31
13	525162,29	3200858,80
14	525638,49	3201743,42
15	527308,96	3205206,17
16	528726,91	3207968,45
17	530158,60	3210396,07
18	530953,71	3211764,86
19	531806,66	3213202,34
20	515224,16	3222702,86
21	515190,20	3222705,98
22	515122,56	3222689,62
23	515067,49	3222679,77
24	515056,26	3222681,95
25	514986,38	3222722,60
26	514938,17	3222751,41
27	514898,08	3222773,08
28	514858,00	3222794,62
29	514647,83	3222807,45
30	514282,10	3223264,25
31	513962,35	3223372,55
32	513769,58	3223937,97
33	512202,74	3224600,39
34	505023,04	3230709,14
35	501464,65	3231396,39
36	494261,19	3234090,74
37	490946,33	3235911,62
38	487332,41	3237568,99
39	482798,24	3239813,43
40	482790,61	3239697,43
41	482574,59	3239235,45
42	482277,07	3238637,89
43	482144,23	3238195,64
44	482133,59	3237963,70
45	482156,23	3237671,98
46	482209,36	3237519,74
47	482189,35	3237296,95
48	482090,97	3237040,60
49	482055,71	3236910,30
50	482305,88	3236264,83
51	482430,87	3235617,59
52	482583,11	3235341,60
53	482801,79	3234626,15
54	482864,52	3234450,87
55	483136,28	3234246,10
56	483282,11	3234095,17
57	483312,09	3233942,62
58	483234,27	3233542,86
59	483141,64	3233207,78
60	483101,97	3233063,51
61	482900,44	3232889,15
62	482503,17	3232790,84
63	482125,47	3232618,62
64	481780,91	3232395,89
65	481871,71	3232202,46
66	481938,25	3232087,52
67	481964,81	3231846,83
68	481898,63	3231280,33
69	481828,43	3230996,57
70	482313,74	3230771,62
71	482459,96	3230592,88
72	482608,47	3230251,93
73	482658,55	3229988,40
74	482642,29	3229825,92
75	482517,02	3229504,29
76	482740,61	3229099,50
77	482790,03	3228882,31
78	482816,26	3228664,80
79	482714,03	3228352,76
80	482573,29	3228142,18
81	482284,95	3227878,50
82	482282,48	3227725,49
83	482206,95	3227492,64

84	481812,48	3226865,89
85	481172,27	3226898,60
86	481001,32	3226859,09
87	480776,62	3226684,40
88	480566,73	3226445,03
89	480467,11	3226276,73
90	480405,97	3226011,63
91	480334,66	3225806,65
92	480239,55	3225647,70
93	480010,03	3225486,86
94	479775,74	3225335,20
95	479785,10	3225001,56
96	479855,06	3224640,95
97	479896,19	3224354,11
98	479862,04	3224145,02
99	479566,53	3223403,76
100	479388,83	3222854,24
101	479322,91	3222598,34
102	479268,54	3222180,35
103	479261,33	3222031,91
104	479594,09	3221776,99
105	480045,87	3221296,59
106	480212,55	3220983,70
107	480251,20	3220543,84
108	480202,24	3220399,45
109	480047,50	3220193,29
110	479944,90	3219909,05
111	479278,12	3219524,16
112	478765,61	3219377,87
113	478367,91	3219307,37
114	478267,25	3219213,23
115	478075,38	3218682,05
116	478028,25	3218407,87
117	478000,59	3217739,92
118	477962,52	3217479,77
119	477691,94	3216942,84
120	477559,01	3216834,35
121	477374,26	3216785,38
122	476996,24	3216636,34
123	476655,41	3216478,57
124	476476,21	3216364,79
125	476385,34	3216233,69
126	476322,02	3215792,40
127	476000,89	3215222,31
128	475885,33	3215197,50
129	475699,41	3215231,97
130	475540,14	3215350,25
131	475387,45	3215329,56

132	475263,41	3215249,01
133	475172,98	3215085,48
134	475184,08	3214955,83
135	475282,66	3214869,14
136	475400,63	3214722,45
137	475500,83	3214519,89
138	475527,34	3214283,83
139	475490,91	3213907,81
140	475432,49	3213777,18
141	475259,35	3213561,50
142	475055,88	3213197,03
143	474877,45	3213027,63
144	474734,30	3212988,53
145	474261,66	3212972,60
146	474225,62	3212897,92
147	474214,13	3212726,23
148	474102,03	3212455,78
149	474554,63	3212248,90
150	475039,60	3212047,10
151	475109,85	3211997,09
152	475125,00	3211909,23
153	475079,80	3211825,14
154	474833,38	3211548,15
155	474743,81	3211324,37
156	474593,99	3210770,60
157	474588,51	3210501,64
158	474666,43	3210233,85
159	474781,08	3209994,40
160	474904,37	3209796,79
161	475096,95	3209618,70
162	475236,86	3209560,40
163	475470,76	3209410,71
164	475951,83	3208828,72
165	476217,37	3208405,95
166	476554,96	3207808,04
167	476668,16	3207670,55
168	476799,18	3207584,31
169	477005,52	3207415,69
170	477591,44	3207289,49
171	478396,75	3207055,14
172	478603,69	3206844,80
173	478708,09	3206674,74
174	478842,55	3206342,85
175	478888,05	3206074,60
176	478867,04	3205921,32
177	478782,95	3205637,34
178	478723,36	3205260,99
179	478462,61	3204682,46

180	478735,94	3204366,43
181	478974,16	3204239,98
182	479128,24	3204163,34
183	479225,18	3204192,52
184	479450,25	3204339,40
185	479548,01	3204312,95
186	479693,33	3204199,11
187	479839,22	3204043,54
188	480030,57	3203624,36
189	480196,83	3203339,28
190	480230,84	3203228,49
191	480205,66	3203042,71
192	480083,25	3202846,27
193	479954,50	3202770,27
194	479820,41	3202745,21
195	479648,60	3202765,97
196	479297,95	3202974,28
197	478951,19	3202909,13
198	478614,73	3202769,95
199	478276,35	3202765,19
200	477805,53	3202619,48
201	477460,73	3202415,27
202	477140,72	3202140,65
203	476993,89	3201986,83
204	476894,08	3201832,44
205	476868,27	3201688,35
206	476913,77	3201420,11
207	477024,84	3201106,43
208	477035,80	3200986,05
209	476898,64	3200520,52
210	476681,03	3200169,75
211	476531,67	3199583,52
212	476485,51	3199239,80
213	476529,13	3199105,98
214	476650,89	3199019,61
215	476875,38	3198879,05
216	476975,27	3198699,65
217	477014,29	3198561,12
218	476883,35	3197984,41
219	476887,20	3197710,94
220	476940,08	3197577,24
221	477057,71	3197453,73
222	477272,43	3197350,12
223	476998,88	3197021,75
224	476730,63	3196647,09
225	476482,63	3196481,33
226	476378,31	3196317,60
227	476329,93	3196131,49
228	476393,04	3195270,08
229	476556,21	3194878,31
230	476243,30	3194711,64
231	475929,01	3194642,31
232	475735,64	3194546,87
233	475417,83	3194069,52
234	475455,71	3194014,42
235	475567,16	3194002,08
236	475914,46	3193700,99
237	475962,83	3193557,96
238	476564,94	3192940,56
239	476612,66	3192843,88
240	476687,92	3192766,13
241	476661,94	3192635,96
242	476654,83	3192482,87
243	476577,72	3192361,24
244	476301,38	3192232,17
245	476152,73	3192253,26
246	475785,11	3192350,09
247	475506,68	3192369,34
248	475340,08	3192348,44
249	475207,30	3192230,69
250	475038,72	3192019,68
251	474888,12	3191850,67
252	474592,78	3191753,79
253	474209,22	3191664,94
254	474118,49	3191524,58
255	473994,32	3191124,13
256	473963,75	3190989,26
257	473858,66	3190881,14
258	473674,16	3190813,65
259	473546,65	3190649,60
260	473399,31	3190577,98
261	473454,92	3190249,60
262	473455,63	3189869,45
263	473522,44	3189735,94
264	473724,54	3189539,44
265	473798,06	3189257,67
266	473954,02	3189046,60
267	474062,44	3188918,33
268	474077,47	3188839,71
269	474120,49	3188747,61
270	474098,93	3188631,40
271	474114,53	3188511,08
272	474029,35	3187976,73
273	473842,63	3187408,50
274	473771,72	3187175,70
275	473677,31	3186965,74

276	473554,83	3186773,94
277	473498,04	3186527,42
278	473480,29	3186142,38
279	473431,65	3185974,80
280	473316,86	3185894,37
281	473230,83	3185749,44
282	473120,62	3185673,70
283	472970,73	3185453,70
284	472953,24	3185379,28
285	473042,02	3185329,53
286	473271,22	3185184,41
287	473361,57	3185023,41
288	473492,66	3184932,53
289	473793,05	3184672,50
290	473809,63	3184482,66
291	473766,73	3184236,33
292	473778,47	3184060,33
293	473669,84	3183873,35
294	473493,04	3183588,06
295	473466,94	3183467,15
296	473385,13	3183350,09
297	473269,51	3183329,93
298	473212,84	3183403,31
299	473119,67	3183434,44
300	472944,00	3183399,52
301	472830,93	3183198,57
302	472604,91	3183116,58
303	472394,57	3182909,63
304	472073,11	3182691,84
305	471904,13	3182508,66
306	471811,82	3182479,55
307	471716,05	3182366,93
308	471598,35	3182165,93
309	471401,56	3181653,18
310	471415,67	3181310,30
311	471242,19	3181117,78
312	471048,95	3180683,90
313	470874,10	3180588,72
314	470750,02	3180512,80
315	470672,46	3180423,61
316	470524,51	3180064,55
317	470437,61	3179979,88
318	470272,04	3179884,82
319	469957,24	3179523,41
320	469755,17	3179386,12
321	469840,29	3179266,77
322	469931,18	3179068,70
323	469952,60	3178865,01

324	469893,76	3178762,19
325	470244,05	3178655,74
326	470519,42	3178704,86
327	470646,10	3178706,64
328	470688,28	3178624,57
329	470726,81	3178570,19
330	470763,34	3178532,85
331	470802,95	3178493,12
332	470849,78	3178460,20
333	470850,49	3178444,69
334	470853,71	3178426,92
335	470859,86	3178412,17
336	470870,47	3178396,97
337	470889,95	3178383,87
338	470919,80	3178371,91
339	470930,33	3178361,17
340	470950,42	3178340,15
341	470971,84	3178329,07
342	471005,35	3178323,01
343	471025,34	3178307,95
344	471037,96	3178289,79
345	471065,27	3178282,76
346	471093,95	3178283,65
347	471107,45	3178275,74
348	471115,23	3178254,63
349	471136,13	3178233,71
350	471163,17	3178216,59
351	471174,01	3178200,53
352	471174,43	3178170,58
353	471179,25	3178145,97
354	471186,95	3178131,54
355	471226,90	3178102,07
356	471283,37	3178070,84
357	471297,32	3178062,55
358	471303,96	3178051,28
359	471308,22	3178037,94
360	471310,16	3178015,22
361	471328,76	3177990,75
362	471359,96	3177982,24
363	471377,74	3177971,16
364	471391,34	3177956,24
365	471418,05	3177936,89
366	471437,53	3177922,49
367	471470,81	3177914,53
368	471500,00	3177906,99
369	471516,54	3177896,65
370	471520,64	3177868,68
371	471535,46	3177835,99

372	471554,38	3177818,23
373	471595,45	3177788,81
374	471657,09	3177780,28
375	471703,44	3177767,30
376	471739,64	3177746,85
377	471768,34	3177717,41
378	471805,48	3177688,81
379	471844,11	3177664,09
380	471861,01	3177643,85
381	471871,71	3177621,62
382	471879,44	3177611,35
383	471897,16	3177600,40
384	471934,38	3177593,73
385	471965,58	3177588,98
386	471985,27	3177579,56
387	471998,87	3177563,53
388	472016,71	3177548,96
389	472050,17	3177523,36
390	472061,59	3177514,35
391	472065,38	3177494,65
392	472065,77	3177466,46
393	472073,20	3177439,78
394	472128,80	3177394,00
395	472140,30	3177381,96
396	472178,97	3177324,39
397	472201,09	3177294,17
398	472211,90	3177275,33
399	472217,22	3177258,39
400	472218,75	3177233,95
401	472222,99	3177208,05
402	472226,73	3177161,93
403	472233,99	3177112,81
404	472240,87	3177088,98
405	472259,42	3177070,96
406	472309,09	3177037,90
407	472323,99	3177024,34
408	472328,17	3177007,33
409	472321,79	3176973,24
410	472325,29	3176944,52
411	472333,01	3176924,93
412	472344,43	3176908,07
413	472370,77	3176887,14
414	472383,84	3176865,50
415	472388,40	3176834,83
416	472392,05	3176805,28
417	472405,37	3176775,31
418	472424,55	3176749,74
419	472454,58	3176718,96

420	472475,94	3176691,26
421	472488,69	3176671,64
422	472503,64	3176659,34
423	472514,07	3176644,69
424	472531,59	3176613,10
425	472545,56	3176588,83
426	472556,02	3176572,47
427	472568,64	3176564,13
428	472596,52	3176563,94
429	472627,66	3176548,95
430	472648,39	3176528,76
431	472663,46	3176508,49
432	472675,73	3176485,92
433	472694,15	3176469,11
434	472735,42	3176445,79
435	472760,67	3176427,74
436	472776,75	3176405,72
437	472793,55	3176382,29
438	472812,45	3176365,32
439	472832,65	3176354,86
440	472911,31	3176346,73
441	472975,51	3176344,01
442	473019,91	3176335,59
443	473061,76	3176317,18
444	473110,26	3176274,46
445	473141,79	3176217,01
446	473162,05	3176193,27
447	473177,53	3176175,37
448	473225,77	3176146,30
449	473289,24	3176118,89
450	473307,05	3176110,25
451	473320,37	3176091,58
452	473338,21	3176060,64
453	473354,39	3176043,48
454	473379,22	3176031,47
455	473410,40	3176029,74
456	473438,24	3176033,61
457	473462,93	3176031,05
458	473497,92	3176015,60
459	473553,41	3175988,08
460	473592,02	3175974,12
461	473657,48	3175959,09
462	473703,03	3175948,04
463	473750,55	3175919,69
464	473789,36	3175891,23
465	473808,46	3175873,38
466	473826,78	3175858,39
467	473851,78	3175849,59

468	473877,16	3175842,31
469	473903,66	3175839,14
470	473936,57	3175839,60
471	473951,34	3175835,12
472	473975,02	3175822,49
473	473990,48	3175810,36
474	474012,72	3175808,60
475	474038,70	3175811,62
476	474063,33	3175815,97
477	474074,48	3175831,50
478	474089,55	3175851,76
479	474131,41	3175864,36
480	474170,08	3175867,58
481	474200,59	3175856,65
482	474224,23	3175837,62
483	474243,70	3175827,87
484	474286,47	3175825,13
485	474310,46	3175828,13
486	474333,70	3175816,37
487	474353,72	3175802,20
488	474378,94	3175796,65
489	474418,99	3175804,72
490	474459,79	3175834,23
491	474493,07	3175869,84
492	474514,42	3175891,26
493	474549,02	3175894,47
494	474568,08	3175885,51
495	474591,13	3175864,72
496	474599,35	3175857,25
497	474623,67	3175843,83
498	474650,66	3175841,90
499	474671,75	3175850,81
500	474717,54	3175875,29
501	474760,53	3175894,13
502	474799,19	3175897,86
503	474824,91	3175893,23
504	474869,64	3175871,90
505	474886,34	3175884,53
506	474932,23	3175910,19
507	475017,85	3175925,28
508	475053,42	3175924,92
509	475134,71	3175939,07
510	475177,56	3175928,65
511	475202,45	3175908,23
512	475242,70	3175883,08
513	475272,96	3175879,82
514	475288,44	3175884,24
515	475342,67	3175899,47

516	475375,78	3175903,35
517	475434,56	3175896,96
518	475500,64	3175894,55
519	475590,75	3175890,56
520	475630,77	3175872,98
521	475674,22	3175860,72
522	475757,05	3175834,39
523	475827,68	3175807,03
524	475897,78	3175768,08
525	475931,34	3175760,83
526	476000,49	3175761,80
527	476057,35	3175747,78
528	476143,63	3175720,54
529	476229,83	3175679,87
530	476273,74	3175651,99
531	476364,32	3175575,95
532	476395,40	3175562,86
533	476439,21	3175556,37
534	476488,22	3175546,82
535	476530,60	3175522,96
536	476561,78	3175488,72
537	476579,10	3175469,06
538	476604,57	3175451,11
539	476645,15	3175434,05
540	476689,36	3175401,13
541	476723,56	3175368,51
542	476736,33	3175349,36
543	476771,60	3175306,08
544	476792,87	3175289,89
545	476848,29	3175276,60
546	476875,87	3175257,47
547	476917,68	3175226,04
548	476942,79	3175217,01
549	476982,85	3175198,83
550	477023,39	3175164,20
551	477076,63	3175097,00
552	477093,99	3175083,18
553	477120,10	3175076,45
554	477184,90	3175074,24
555	477201,41	3175065,87
556	477237,57	3175047,64
557	477286,15	3175034,26
558	477328,64	3175016,05
559	477361,41	3174996,39
560	477396,75	3174956,66
561	477419,88	3174905,93
562	477430,24	3174882,87
563	477448,19	3174872,29

564	477475,28	3174869,57
565	477519,97	3174878,74
566	477552,61	3174886,71
567	477571,73	3174884,93
568	477590,29	3174875,64
569	477602,13	3174858,74
570	477612,69	3174834,99
571	477626,48	3174825,61
572	477694,50	3174791,76
573	477714,74	3174770,64
574	477730,08	3174759,89
575	477785,95	3174742,96
576	477825,03	3174722,42
577	477847,60	3174694,72
578	477861,70	3174651,90
579	477870,45	3174629,24
580	477899,40	3174608,56
581	477943,91	3174560,26
582	477970,19	3174517,53
583	477987,22	3174504,28
584	478025,28	3174496,37
585	478066,60	3174495,26
586	478087,78	3174487,97
587	478123,45	3174469,07
588	478195,68	3174451,26
589	478295,90	3174450,17
590	478350,91	3174456,79
591	478391,92	3174474,06
592	478424,92	3174502,10
593	478448,14	3174513,29
594	478472,42	3174509,45
595	478527,09	3174481,82
596	478548,93	3174471,26
597	478601,56	3174469,50
598	478671,78	3174468,21
599	478710,98	3174491,76
600	478781,36	3174519,42
601	478834,85	3174508,21
602	478893,73	3174505,37
603	478942,64	3174514,35
604	479024,51	3174509,98
605	479062,15	3174513,26
606	479134,76	3174545,70
607	479193,02	3174587,00
608	479269,22	3174675,89
609	479276,90	3174700,83
610	479274,86	3174741,70
611	479268,53	3174776,68
612	479268,08	3174860,67
613	479271,17	3174894,47
614	479323,51	3174900,88
615	479385,60	3174918,77
616	479416,79	3174917,79
617	479451,98	3174875,33
618	479477,71	3174757,99
619	479492,26	3174731,25
620	479597,49	3174704,39
621	479673,29	3174654,40
622	479755,38	3174561,98
623	479861,84	3174476,11
624	479956,85	3174420,72
625	480066,96	3174380,87
626	480136,94	3174361,16
627	480193,91	3174346,13
628	480258,51	3174324,27
629	480292,36	3174297,27
630	480323,80	3174252,82
631	480347,34	3174204,56
632	480355,78	3174134,31
633	480382,67	3174045,26
634	480432,76	3173954,90
635	480457,14	3173927,93
636	480484,55	3173920,86
637	480519,31	3173929,71
638	480601,42	3173978,95
639	480652,36	3173991,94
640	480688,13	3173992,44
641	480696,56	3173974,14
642	480692,43	3173946,58
643	480669,92	3173850,75
644	480685,04	3173793,66
645	480709,43	3173755,78
646	480746,44	3173726,06
647	480796,10	3173701,29
648	480833,48	3173701,74
649	480882,51	3173721,54
650	480968,12	3173743,45
651	481025,37	3173744,25
652	481073,49	3173716,28
653	481131,62	3173655,00
654	481224,78	3173562,94
655	481291,04	3173522,17
656	481366,09	3173484,04
657	481409,27	3173485,90
658	481459,64	3173496,73
659	481550,50	3173503,06

660	481635,39	3173485,30
661	481672,96	3173460,33
662	481709,90	3173410,40
663	481731,91	3173301,90
664	481760,39	3173182,46
665	481788,02	3173121,35
666	481821,67	3173082,41
667	481874,65	3173054,37
668	481956,98	3173027,14
669	482033,20	3172985,65
670	482057,42	3172943,41
671	482081,86	3172886,99
672	482082,40	3172849,16
673	482100,14	3172707,48
674	482109,10	3172630,35
675	482131,81	3172584,94
676	482160,32	3172574,30
677	482226,77	3172581,43
678	482277,34	3172571,11
679	482326,91	3172519,77
680	482389,11	3172465,45
681	482427,25	3172375,52
682	482469,35	3172295,70
683	482527,72	3172178,26
684	482580,51	3172122,24
685	482624,80	3172110,25
686	482693,59	3172098,91
687	482753,03	3172064,34
688	482815,06	3171986,54
689	482929,78	3171937,01
690	483105,45	3171886,37
691	483208,25	3171844,55
692	483286,73	3171802,14
693	483311,08	3171770,92
694	483337,23	3171747,37
695	483384,06	3171680,10
696	483445,53	3171591,99
697	483489,32	3171538,07
698	483508,78	3171513,48
699	483547,18	3171501,58
700	483614,34	3171504,46
701	483661,31	3171495,55
702	483688,59	3171460,54
703	483723,39	3171433,27
704	483767,13	3171409,88
705	483815,44	3171374,22
706	483864,87	3171355,73
707	483914,61	3171353,56

708	483954,70	3171358,92
709	484006,22	3171365,38
710	484058,12	3171377,62
711	484098,14	3171386,78
712	484172,47	3171403,14
713	484241,18	3171412,72
714	484302,71	3171409,76
715	484380,21	3171406,06
716	484447,21	3171399,36
717	484499,46	3171392,66
718	484535,85	3171395,45
719	484561,11	3171403,64
720	484611,93	3171432,71
721	484688,64	3171463,34
722	484781,99	3171493,01
723	484829,51	3171499,71
724	484869,94	3171497,26
725	484923,65	3171484,22
726	484957,69	3171486,77
727	485007,20	3171490,57
728	485056,75	3171492,30
729	485104,72	3171485,14
730	485168,08	3171470,45
731	485235,64	3171445,96
732	485299,99	3171432,12
733	485329,91	3171434,49
734	485373,31	3171450,08
735	485416,73	3171465,03
736	485485,42	3171486,84
737	485583,06	3171530,02
738	485649,90	3171558,08
739	485707,66	3171588,01
740	485757,15	3171602,82
741	485795,16	3171611,39
742	485877,47	3171610,55
743	485931,66	3171610,30
744	485992,69	3171622,21
745	486055,66	3171634,23
746	486092,41	3171634,75
747	486156,87	3171646,60
748	486219,24	3171662,40
749	486270,81	3171671,08
750	486338,67	3171681,25
751	486414,07	3171681,09
752	486468,75	3171685,52
753	486493,17	3171696,87
754	486529,34	3171719,27
755	486553,23	3171750,06

756	486562,99	3171790,06
757	486588,34	3171820,48
758	486647,89	3171860,00
759	486711,76	3171898,50
760	486769,45	3171918,64
761	486840,95	3171949,57
762	486885,29	3171972,53
763	486922,73	3172031,58
764	486956,32	3172058,95
765	487007,56	3172062,98
766	487052,55	3172040,43
767	487131,42	3171970,70
768	487206,79	3171927,50
769	487260,66	3171916,67
770	487314,25	3171925,85
771	487372,32	3171946,68
772	487477,33	3171968,20
773	487594,08	3171978,27
774	487673,52	3171977,27
775	487710,60	3171963,05
776	487756,68	3171905,73
777	487808,82	3171867,47
778	487890,17	3171812,19
779	487908,82	3171782,34
780	487969,92	3171653,63
781	488000,57	3171613,90
782	488024,86	3171573,19
783	488069,06	3171477,99
784	488095,53	3171444,78
785	488107,14	3171392,51
786	488120,90	3171368,41
787	488135,74	3171357,74
788	488158,05	3171362,53
789	488208,31	3171377,95
790	488247,80	3171386,82
791	488283,05	3171380,36
792	488303,99	3171363,10
793	488324,56	3171343,63
794	488341,11	3171329,75
795	488358,66	3171325,49
796	488404,37	3171323,32
797	488445,03	3171319,94
798	488472,20	3171311,85
799	488505,38	3171278,83
800	488550,09	3171220,88
801	488601,10	3171162,34
802	488643,57	3171115,52
803	488661,83	3171099,60

804	488680,08	3171111,69
805	488751,94	3171141,64
806	488804,37	3171152,90
807	488874,44	3171151,25
808	488944,45	3171125,92
809	488992,47	3171092,57
810	489008,76	3171076,74
811	489035,50	3171036,54
812	489049,38	3171011,39
813	489075,11	3170983,01
814	489109,58	3170956,27
815	489153,85	3170931,55
816	489171,84	3170913,21
817	489199,37	3170878,10
818	489235,89	3170849,48
819	489290,85	3170807,00
820	489361,33	3170749,43
821	489411,33	3170712,48
822	489449,57	3170694,76
823	489472,02	3170685,33
824	489495,00	3170685,65
825	489508,83	3170742,32
826	489551,60	3170823,12
827	489593,22	3170885,77
828	489628,73	3170910,76
829	489672,61	3170912,78
830	489748,33	3170878,99
831	489791,88	3170854,51
832	489814,60	3170848,53
833	489840,42	3170844,72
834	489854,53	3170832,35
835	489875,81	3170805,47
836	489909,44	3170793,38
837	489955,25	3170806,59
838	489974,47	3170804,66
839	489986,56	3170788,80
840	490000,95	3170756,23
841	490016,87	3170713,91
842	490029,79	3170687,60
843	490047,54	3170664,84
844	490089,11	3170631,96
845	490128,82	3170603,78
846	490165,99	3170586,86
847	490203,02	3170579,01
848	490258,75	3170581,20
849	490304,45	3170602,07
850	490350,60	3170622,95
851	490386,15	3170622,76

852	490429,63	3170603,15
853	490463,94	3170591,79
854	490498,84	3170588,09
855	490530,23	3170585,05
856	490557,18	3170572,81
857	490577,59	3170558,45
858	490593,23	3170537,75
859	490614,23	3170496,07
860	490638,43	3170460,84
861	490661,76	3170436,07
862	490720,06	3170403,42
863	490767,18	3170392,93
864	490846,39	3170410,09
865	490993,74	3170453,30
866	491027,11	3170460,04
867	491091,15	3170464,44
868	491182,32	3170459,73
869	491245,49	3170469,49
870	491283,18	3170489,02
871	491360,09	3170557,25
872	491441,29	3170610,35
873	491524,92	3170649,55
874	491591,74	3170701,34
875	491675,10	3170760,16
876	491737,48	3170779,41
877	491803,31	3170795,50
878	492025,76	3170793,06
879	492231,20	3170796,68
880	492410,00	3170790,17
881	492470,68	3170791,03
882	492555,24	3170775,14
883	492605,29	3170773,79
884	492673,59	3170779,32
885	492711,01	3170778,93
886	492745,01	3170760,26
887	492785,62	3170725,23
888	492831,24	3170658,35
889	492919,19	3170584,02
890	493060,85	3170480,79
891	493127,98	3170441,42
892	493177,35	3170426,89
893	493246,58	3170414,98
894	493342,28	3170437,41
895	493446,48	3170520,90
896	493515,33	3170576,94
897	493565,45	3170592,88
898	493603,16	3170575,84
899	493629,31	3170546,92
900	493654,51	3170503,93
901	493683,26	3170409,04
902	493701,55	3170375,50
903	493734,79	3170348,74
904	493793,46	3170313,87
905	493818,23	3170287,93
906	493840,63	3170230,02
907	493926,08	3170032,38
908	493965,55	3169999,82
909	494054,46	3169980,96
910	494099,70	3169957,96
911	494123,90	3169918,08
912	494132,99	3169860,25
913	494120,95	3169792,65
914	494068,94	3169709,13
915	494048,77	3169648,19
916	494042,89	3169590,67
917	494071,82	3169507,79
918	494138,01	3169426,40
919	494224,06	3169361,56
920	494331,89	3169313,31
921	494396,59	3169252,14
922	494435,57	3169198,00
923	494450,26	3169142,57
924	494479,46	3169147,40
925	494477,12	3169529,01
926	494571,38	3174186,92
927	494649,36	3174162,13
928	494804,77	3174155,68
929	494914,36	3174032,05
930	495009,62	3174007,50
931	495121,50	3174026,34
932	495260,55	3173954,92
933	495314,63	3173791,64
934	495427,08	3173771,66
935	495510,13	3173695,13
936	495609,81	3173662,01
937	495715,14	3173533,98
938	495926,67	3173524,02
939	495984,51	3173399,66
940	495989,98	3173317,72
941	496020,84	3173270,67
942	496334,35	3173063,58
943	496448,81	3172901,17
944	496784,29	3172739,47
945	497064,52	3172685,84
946	497006,04	3172403,15
947	497212,53	3172145,23

948	497734,94	3171849,74
1	515876,80	3167272,11

.»;

163) в приложении 166:

а) абзац первый изложить в следующей редакции:

«Внешняя граница земель муниципального образования «Верхнекижингинский сомон» начинается от квартального столба № 9 квартала № 1 Леоновского лесничества на пересечении Кижингинского и Хандагатайского лесхозов на северо-восток по внешней границе квартала № 1 до квартального столба № 15. Далее на север, пересекая урочище Хасурта, автотрассу Улан-Удэ – Кижинга до квартального столба квартала № 133 Нижне-Кодунского лесхоза на расстоянии 3,4 км. Далее на восток по внешней границе кварталов № 133, 134, пересекая автодорогу отворот на улус Орот, на квартальный столб квартала № 295. Далее на юго-восток по внешней границе кварталов № 295, 305, 314, 322, 330, 337, до квартального столба квартала № 341. Далее на юго-восток по землям сельскохозяйственного назначения, пересекая узкоколейную железную дорогу, до отворота от автотрассы Улан-Удэ – Кижинга улучшенной грунтовой дороги с полосой отвода. Далее на юго-восток по дороге с полосой отвода, пересекая автодорогу Кижинга – Новокижингинск, до пересечения с границей квартала № 11 Леоновского лесничества. Далее на юго-восток по внешней границе квартала № 11 до квартала № 20 и по восточным границам кварталов № 20, 31, 43, 49 до границы с Забайкальским краем. Далее на западе граничит с Забайкальским краем по границам кварталов № 49, 48, 47 Леоновского лесничества Кижингинского лесхоза до квартала № 124 Тендитского лесничества Кижингинского лесхоза. Далее в северо-западном направлении граница совпадает с границей между вышеназванными лесничествами и проходит на север по восточной границе квартала № 124, поворачивает на запад и идет по северной границе кварталов № 124, 123, далее поворачивает на север и проходит по восточной границе кварталов № 100 и 81 и кварталов № 39, 27 Леоновского лесничества, поворачивает на восток и проходит по южной границе квартала № 16 до пересечения с границей сельскохозяйственных угодий, поворачивает на северо-запад и идет в виде ломаной линии по границе сельскохозяйственных угодий с кварталами № 16, 15, 14, 24, 23 Леоновского лесничества до точки № 3 (точка Б.). От точки 3. по кратчайшему расстоянию до русла р. Кижинга, далее по руслу р. Кижинга вниз по течению (северо-восточное направлении) до впадения в нее ручья Безымяный. От устья ручья Безымянного вверх по его течению (северо-западное направление) до т. Г. От т. Г на северо-восток до точек № 14, 13, 12 до пересечения с границей в т. Д. От т. Д на север до т. В. От т. В граница проходит в юго-западном направлении до т. Б. Далее по точкам № 8, 7, 6, 5, 4, 3, 2, 1, 25 до т. А. От т. А в юго-западном направлении по границе сельскохозяйственных угодий с Тендитским лесничеством до р. Хурын-Шэбэрь поворачивает в юго-восточном направлении и проходит вдоль упомянутой речки до р. Кижинга. От пересечения с р. Кижингой граница поворачивает на восток и выходит на северо-западный угол квартала № 65 Тендитского лесничества, поворачивает на юг и проходит по западной границе кварталов № 65, 85, 107, 130, 158, 183, 207 до границы Республики

Бурятия с Забайкальским краем. Далее на западе граничит с Забайкальским краем до квартала № 45 Кижингинского лесничества. Далее граница в северо-восточном направлении с Заиграевским районом по границам кварталов № 36, 37, 38, 27, 28, 29, 19, 20, 12 Кижингинского лесхоза. Далее на северо-восток по границе лесных кварталов № 5, 6, 7, 2, 3, 1 и лесных квартолов № 3, 1 Кижингинского лесхоза и замыкается на квартальном столбе № 9 квартала № 1 Леоновского лесничества Кижингинского лесхоза.»;

б) в абзаце втором слово «Далхай» заменить словом «Далай», слово «Хубоонур» заменить словами «Хубоо-нур»;

в) дополнить картографическим и координатным описанием границ муниципального образования «Верхнекижингинский сомон» в Кижингинском районе в следующей редакции:

«Картографическое описание границ муниципального образования «Верхнекижингинский сомон» в Кижингинском районе

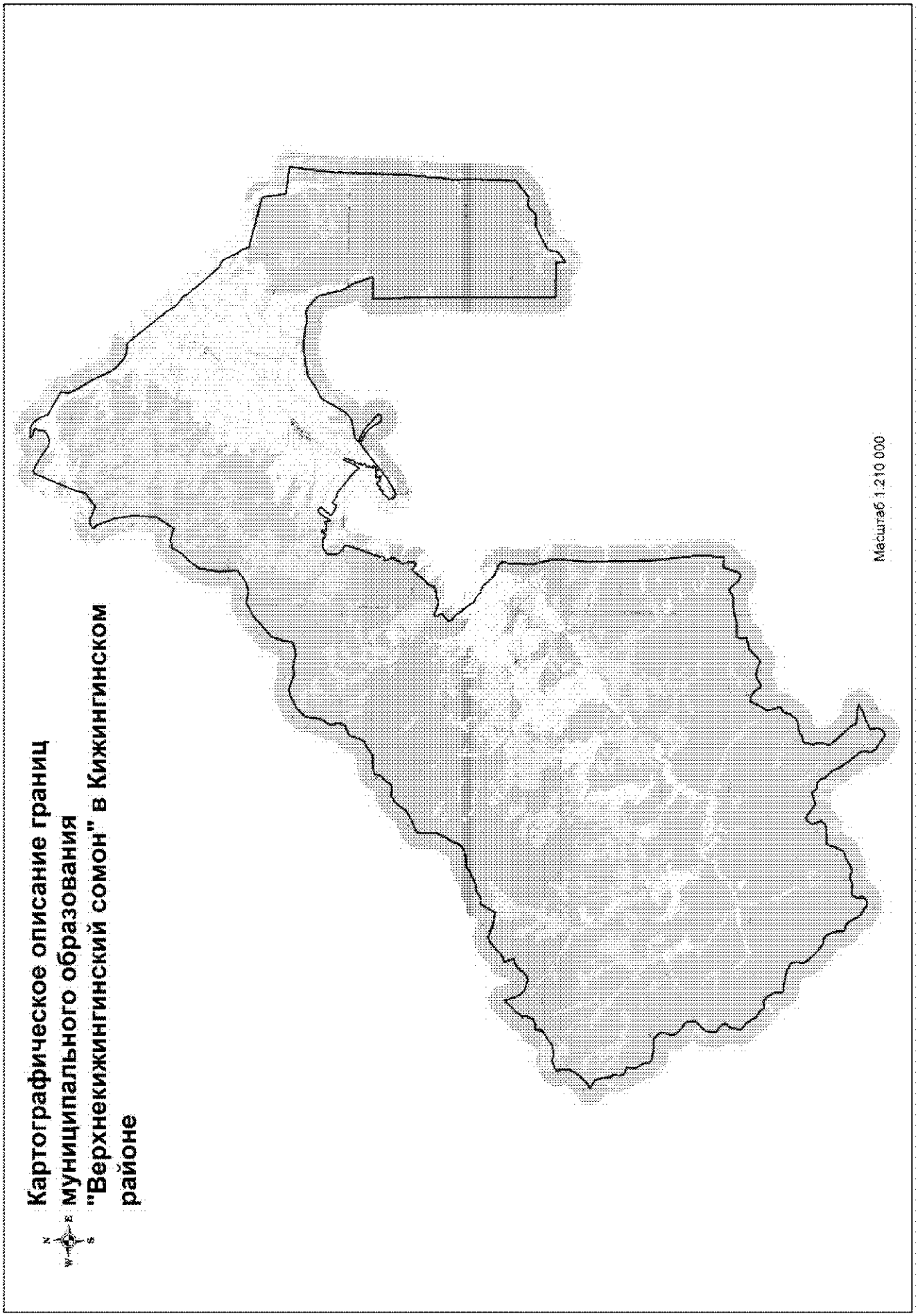
Картографическое описание границ
муниципального образования
"Верхнекижингинский сомон" в Кижингинском
районе
Масштаб 1:210 000

Координатное описание границ муниципального образования «Верхнекижингинский сомон» в Кижингинском районе

Каталог координат характерных точек МО СП «Верхнекижингинский сомон»

№ п/п	X	Y
1	498706,15	4251906,94
2	498891,09	4252200,01
3	499174,71	4252496,17
4	499393,93	4252698,44
5	499794,40	4252946,45
6	500055,87	4253046,32
7	500270,85	4253091,16
8	500608,01	4253076,48
9	500898,08	4252984,28
10	501196,69	4253628,85
11	501098,65	4253957,80
12	501142,36	4254327,92
13	501240,47	4254629,08
14	501590,03	4255075,37
15	501865,58	4255489,91
16	502019,04	4255547,66
17	502311,52	4255545,42
18	502351,42	4255983,16
19	502407,31	4256178,56
20	502624,72	4256313,36
21	502947,88	4256405,95
22	503110,16	4256373,44
23	503205,87	4256376,50
24	504358,51	4257397,53
25	504218,43	4257418,17
26	503633,42	4257630,82
27	503345,32	4257796,10
28	503054,93	4258085,20
29	502915,98	4258567,14
30	502882,38	4258781,82
31	502954,99	4258971,16
32	503112,66	4259186,33
33	503399,20	4259381,16
34	503617,82	4259560,93
35	503749,22	4259844,32
36	503817,71	4260090,02
37	504418,67	4259843,18
38	504444,34	4259960,64
39	504510,56	4260122,03
40	504703,49	4260392,49
41	504986,67	4260671,81
42	505357,67	4261078,14
43	505496,50	4261428,84
44	505228,38	4262128,06
45	505115,42	4262738,71
46	505105,81	4263009,01
47	506041,57	4263495,80
48	506025,58	4263738,14
49	506077,07	4263978,68
50	506183,25	4264161,48
51	506367,39	4264314,05
52	506350,34	4264517,04
53	506361,27	4264713,67
54	506504,97	4265036,11
55	506795,26	4265579,65
56	506993,36	4265833,12
57	507054,07	4266416,60
58	507185,30	4266902,53
59	507355,90	4267179,25
60	507493,55	4267276,81
61	507959,70	4267455,56
62	508439,96	4267740,81
63	508706,93	4267834,90
64	508952,60	4267974,57
65	509615,55	4267939,84
66	510110,89	4267949,01
67	510230,77	4268013,30
68	510352,61	4268150,68
69	510438,59	4268418,42
70	510801,36	4269145,67
71	511039,73	4269431,81
72	511370,81	4269608,56
73	511537,33	4269733,48
74	511728,60	4269942,13
75	511969,85	4270335,08
76	511887,78	4270629,85
77	511899,60	4270860,21
78	511940,93	4270932,23
79	512446,27	4271312,46
80	512557,47	4271472,63

81	512700,60	4271564,41
82	512999,92	4271606,99
83	513087,14	4271711,54
84	513161,54	4272176,51
85	513176,98	4272749,96
86	513213,59	4272855,87
87	513622,28	4273407,49
88	513731,65	4273708,36
89	514084,62	4273862,02
90	514651,83	4274032,40
91	514743,60	4274097,45
92	514993,96	4274619,57
93	515058,68	4274724,72
94	515353,76	4274818,05
95	515930,57	4274718,12
96	516134,63	4274774,51
97	516399,31	4274992,44
98	516615,68	4275087,87
99	516818,07	4275082,42
100	517100,24	4275114,20
101	517461,88	4275171,98
102	517690,10	4275289,61
103	518002,17	4275596,27
104	518104,74	4275644,15
105	518338,57	4276106,49
106	518588,32	4276565,23
107	518664,08	4276907,75
108	518493,59	4277477,08
109	518333,41	4277861,44
110	518462,48	4278292,59
111	518298,97	4279052,71
112	518346,08	4279474,93
113	518522,32	4279952,28
114	519021,24	4279959,47
115	519900,99	4280255,54
116	520384,68	4280826,64
117	521010,12	4281471,23
118	521522,74	4282343,77
119	521436,66	4283073,70
120	521543,37	4283599,98
121	522130,16	4284401,02
122	523397,54	4284300,94
123	524578,27	4284476,25
124	525133,19	4284819,07
125	525741,19	4285386,41
126	526342,61	4285737,15
127	526472,43	4286183,76
128	526417,19	4286517,50
129	526291,07	4287003,18
130	527455,45	4287689,81
131	528923,53	4287725,23
132	530120,62	4287506,78
133	531148,33	4287088,37
134	531359,52	4286902,35
135	531533,24	4286897,76
136	531610,28	4287069,89
137	531665,58	4287338,86
138	531664,76	4287531,22
139	531541,33	4287630,71
140	531348,15	4288261,00
141	532009,13	4289077,90
142	532575,75	4289206,81
143	535286,09	4290241,22
144	535340,72	4290407,82
145	535231,57	4290740,55
146	534967,82	4291238,88
147	534673,77	4291676,34
148	534469,24	4291958,35
149	534419,94	4292142,35
150	534388,90	4292454,23
151	534529,06	4292712,13
152	534698,26	4292973,82
153	535046,44	4293019,68
154	535215,14	4293087,75
155	535377,51	4293074,32
156	535411,88	4292885,78
157	535465,85	4292691,77
158	535599,61	4292530,16
159	535635,98	4293146,34
160	535435,50	4293533,11
161	534941,25	4293882,49
162	534530,77	4294041,83
163	534210,97	4294633,60
164	534025,88	4294976,09
165	533737,26	4295510,16
166	533219,47	4295456,29
167	532738,09	4295681,49
168	531767,74	4296320,44
169	530585,29	4296914,90
170	530171,34	4297217,04
171	529695,60	4297857,82
172	529564,64	4298395,13
173	529594,17	4298718,74
174	527552,30	4300467,44
175	527346,10	4300626,85
176	527231,82	4300767,82

177	526661,30	4301133,13
178	526443,85	4301343,10
179	526041,78	4301860,42
180	525683,52	4302087,10
181	525458,16	4302314,29
182	525093,45	4302605,93
183	524251,74	4303364,55
184	523798,77	4303803,89
185	523714,60	4304110,89
186	523543,12	4304242,34
187	522813,40	4304638,41
188	522658,89	4304674,10
189	522437,94	4304911,94
190	521963,51	4305074,47
191	521224,76	4308315,24
192	519702,70	4308572,80
193	519504,09	4310303,22
194	516696,38	4310026,99
195	511851,32	4309986,66
196	508983,05	4309761,68
197	507675,20	4309836,72
198	504986,55	4309799,22
199	504672,77	4309371,37
200	504258,09	4308929,91
201	504159,70	4308805,83
202	504190,45	4308266,41
203	504173,97	4308158,23
204	503732,99	4307749,15
205	503650,75	4307552,23
206	503649,73	4307009,13
207	503632,87	4306887,38
208	502912,84	4305526,31
209	502806,76	4305452,21
210	502667,54	4305400,57
211	502390,67	4305357,37
212	502173,10	4305283,68
213	501798,28	4304809,49
214	501686,45	4304690,29
215	502318,97	4304661,03
216	502293,39	4302399,35
217	506935,85	4302255,90
218	508686,93	4302238,93
219	510933,69	4302169,70
220	513942,10	4301987,66
221	513971,30	4303332,25
222	514063,96	4303392,80
223	514680,62	4303151,97
224	515147,84	4302969,50
225	515931,16	4302509,51
226	516676,41	4302317,09
227	517376,96	4302136,52
228	517683,90	4301866,47
229	518060,32	4301397,78
230	518208,09	4301091,64
231	518215,89	4300949,27
232	518170,10	4300728,06
233	518172,05	4300492,27
234	518136,77	4300415,20
235	518155,12	4300295,17
236	518235,38	4300009,37
237	518294,23	4299374,47
238	518249,53	4298238,94
239	517973,09	4296930,86
240	517422,12	4296190,71
241	517059,08	4295521,75
242	516476,32	4295222,20
243	515722,03	4294807,25
244	515476,32	4294679,91
245	515134,39	4294250,01
246	514960,31	4293584,85
247	514909,93	4293095,01
248	514596,31	4292842,18
249	514544,23	4293154,42
250	514440,33	4293330,94
251	514241,67	4293686,07
252	513853,82	4294115,26
253	513412,50	4294653,60
254	513284,73	4294626,72
255	513192,71	4294467,46
256	513236,00	4294189,01
257	513720,36	4293869,73
258	513965,93	4293707,86
259	514214,22	4293379,90
260	514532,87	4292723,76
261	514235,38	4292350,22
262	512748,34	4290574,30
263	512149,59	4289598,98
264	512220,62	4289322,21
265	512361,77	4289292,13
266	512582,32	4289213,55
267	512683,26	4289295,91
268	512737,67	4289422,03
269	512806,09	4289439,10
270	512871,53	4289474,66
271	512919,27	4289531,99
272	513018,79	4289609,35

273	513029,98	4289640,28
274	512996,05	4289698,12
275	512986,13	4289727,14
276	513028,57	4289755,30
277	513107,41	4289775,16
278	513184,17	4289802,40
279	513209,63	4289846,44
280	513137,25	4289919,97
281	513143,29	4289976,74
282	513184,43	4290019,59
283	513275,09	4290056,79
284	513352,19	4290095,86
285	513384,83	4290157,54
286	513425,25	4290215,07
287	513408,50	4290242,02
288	513354,27	4290257,00
289	513285,47	4290295,49
290	513187,81	4290424,46
291	513172,25	4290451,31
292	513160,87	4290478,26
293	513168,98	4290501,60
294	513202,30	4290509,10
295	513223,98	4290513,36
296	513236,92	4290527,76
297	513185,94	4290592,03
298	513163,49	4290616,20
299	513144,79	4290632,77
300	513127,38	4290664,73
301	513132,26	4290682,66
302	513161,50	4290689,57
303	513195,78	4290687,33
304	513219,08	4290666,21
305	513236,20	4290639,76
306	513238,49	4290610,41
307	513257,59	4290584,35
308	513285,59	4290582,52
309	513313,86	4290602,90
310	513318,69	4290618,62
311	513352,82	4290615,72
312	513406,73	4290600,19
313	513467,65	4290607,51
314	513495,62	4290648,97
315	513471,64	4290707,82
316	513428,13	4290753,76
317	513432,34	4290791,39
318	513409,39	4290817,59
319	513410,78	4290849,51
320	513441,15	4290865,62

321	513471,62	4290885,63
322	513466,09	4290922,24
323	513438,61	4290964,65
324	513433,16	4291003,85
325	513371,93	4291049,78
326	513358,79	4291093,09
327	513400,64	4291101,09
328	513455,92	4291076,16
329	513492,54	4291082,99
330	513498,79	4291121,88
331	513460,06	4291181,51
332	513440,84	4291240,62
333	513470,15	4291265,88
334	513632,57	4291305,78
335	513712,31	4291319,25
336	513727,28	4291295,41
337	513679,87	4291274,55
338	513599,45	4291224,98
339	513663,05	4291200,58
340	513780,93	4291227,67
341	513861,16	4291259,54
342	513896,58	4291311,54
343	513940,88	4291272,52
344	514053,77	4291254,35
345	514134,81	4291316,46
346	514172,98	4291470,49
347	514240,34	4291445,98
348	514313,64	4291360,81
349	514400,50	4291358,47
350	514437,34	4291463,37
351	514479,49	4291484,93
352	514523,59	4291438,36
353	514584,22	4291444,28
354	514698,44	4291475,25
355	514820,31	4291509,78
356	514871,85	4291599,16
357	514971,88	4291664,54
358	515130,50	4291660,27
359	515256,86	4291721,15
360	515450,69	4291761,32
361	515532,25	4291702,39
362	515515,41	4291638,55
363	515018,95	4291447,71
364	514577,51	4291194,87
365	514573,29	4291130,92
366	514833,02	4290913,33
367	515056,61	4290656,59
368	515477,00	4290078,66

369	515787,35	4289694,25
370	515941,51	4289446,51
371	515923,66	4289292,22
372	516212,65	4288900,46
373	515925,39	4288702,49
374	515997,61	4288594,29
375	516064,14	4288401,07
376	516136,73	4288238,68
377	516220,52	4288142,93
378	516300,78	4288091,53
379	516941,65	4288611,59
380	517116,87	4288401,16
381	516924,26	4288132,20
382	516268,96	4287766,62
383	516710,59	4287662,43
384	516520,27	4287468,62
385	516556,61	4287083,66
386	516810,66	4287148,46
387	516854,31	4286997,17
388	516577,66	4286915,42
389	516614,42	4286618,23
390	516759,95	4286601,52
391	516730,06	4285966,85
392	516445,58	4285607,22
393	515747,77	4285630,90
394	515290,70	4286216,00
395	514130,92	4285876,33
396	513029,30	4285512,15
397	512979,19	4285587,07
398	512898,99	4285586,55
399	512777,52	4285493,52
400	512776,41	4285402,57
401	512814,63	4285333,31
402	512735,16	4285310,05
403	512562,53	4285352,16
404	512263,09	4285482,30
405	511998,24	4285351,40
406	511650,76	4285145,21
407	511045,50	4285230,49
408	510829,32	4285231,02
409	510748,75	4285091,87
410	510984,32	4284718,98
411	510856,10	4284597,38
412	510163,31	4284126,25
413	509894,07	4283807,40
414	509735,82	4283779,07
415	509528,15	4283730,30
416	509424,34	4283504,84
417	509429,63	4283298,19
418	509262,21	4282779,65
419	509269,11	4282632,74
420	509305,21	4282360,03
421	509449,71	4282078,99
422	509492,99	4281871,29
423	509301,30	4281811,25
424	509105,34	4281995,85
425	508974,23	4281966,78
426	508619,80	4281559,36
427	508437,84	4281568,03
428	508097,64	4281910,37
429	507685,01	4282229,90
430	507535,04	4282410,54
431	507458,24	4282486,65
432	507383,52	4282520,85
433	507237,81	4282643,35
434	507089,08	4282737,50
435	506973,84	4282798,40
436	506917,30	4282874,55
437	506854,62	4283054,45
438	506688,06	4283322,89
439	506569,57	4283404,95
440	506558,05	4283455,16
441	506575,07	4283549,67
442	506385,50	4283898,68
443	506156,35	4284050,10
444	505812,06	4284437,72
445	505683,85	4284587,64
446	505574,29	4284884,71
447	505509,06	4285143,73
448	505265,67	4285398,06
449	504726,82	4285342,42
450	503319,32	4285294,55
451	501933,89	4285683,52
452	500816,60	4285641,29
453	499867,17	4285569,55
454	498453,82	4285637,95
455	495619,62	4285757,52
456	492559,00	4286180,60
457	491086,07	4286106,73
458	491097,15	4285531,78
459	491077,12	4285459,91
460	490062,81	4285102,45
461	490001,72	4285018,10
462	489984,87	4284896,37
463	490099,33	4284608,17
464	490527,68	4284211,98

465	490690,28	4284031,12
466	490670,36	4283963,78
467	490477,90	4283706,45
468	490414,01	4283518,08
469	490384,05	4282907,92
470	490307,38	4282544,46
471	490266,31	4282399,69
472	490155,77	4281990,82
473	490148,30	4281375,53
474	490126,85	4281081,94
475	490066,11	4281011,16
476	489842,34	4280935,71
477	489733,67	4280934,10
478	489477,84	4281013,39
479	489338,13	4280360,92
480	489280,23	4280226,70
481	488629,86	4279601,52
482	488563,86	4279503,74
483	488788,38	4278932,01
484	488835,72	4278672,78
485	488808,62	4278506,06
486	488491,06	4277971,51
487	488474,94	4277876,91
488	488479,46	4277876,79
489	488696,93	4277717,07
490	488909,03	4277525,83
491	489078,35	4277258,81
492	489138,15	4277125,96
493	489177,53	4276907,68
494	488500,11	4276622,65
495	488063,81	4276385,46
496	487977,53	4276374,20
497	487372,11	4276580,52
498	487241,45	4276602,13
499	487159,08	4276568,13
500	487096,77	4276438,57
501	487030,29	4276322,68
502	486915,30	4276253,36
503	486619,53	4276193,42
504	486514,18	4276146,46
505	486204,03	4275887,78
506	486096,38	4275754,90
507	486009,70	4275223,21
508	485945,56	4275025,81
509	485790,99	4274830,83
510	485745,44	4274651,04
511	485680,22	4274412,94
512	485620,33	4274373,81

513	485074,52	4274270,80
514	484988,95	4274286,67
515	484729,20	4274388,68
516	484557,48	4274397,80
517	484051,75	4274271,09
518	483957,76	4274309,81
519	483391,76	4274804,70
520	482707,92	4275461,14
521	482445,46	4275631,10
522	482350,98	4275651,74
523	482271,55	4276233,14
524	482248,95	4276740,61
525	482180,11	4276864,77
526	481924,62	4276459,67
527	481743,59	4275953,14
528	481424,34	4275355,28
529	481360,79	4275347,93
530	481141,51	4275439,80
531	481042,14	4275446,99
532	480778,39	4275399,75
533	480611,58	4275254,89
534	480475,59	4275077,52
535	480503,36	4274931,95
536	480608,26	4274793,36
537	481002,44	4274135,65
538	481094,50	4274024,57
539	481344,10	4273882,11
540	481475,74	4273896,68
541	481685,22	4273945,37
542	481775,67	4273946,91
543	481970,78	4273879,79
544	482115,59	4273793,54
545	483178,49	4272927,81
546	483468,31	4272766,17
547	483754,70	4272645,34
548	483940,39	4272481,96
549	484213,12	4272189,54
550	484346,61	4272104,50
551	484539,13	4272026,93
552	484671,51	4271901,20
553	484735,70	4271763,71
554	484750,56	4271473,68
555	484811,08	4271367,97
556	485065,44	4271234,43
557	484829,81	4270548,36
558	484822,26	4270435,42
559	484922,02	4270274,35
560	485214,70	4269881,83

561	485345,50	4269697,30
562	485359,83	4269556,63
563	485334,19	4269444,18
564	485111,30	4269232,94
565	485015,23	4269194,78
566	484839,37	4269217,61
567	484427,82	4269396,10
568	484350,57	4269384,59
569	484183,40	4269226,16
570	484079,29	4269056,99
571	484041,58	4268831,72
572	484041,99	4268003,56
573	484004,12	4267941,22
574	483542,40	4267768,07
575	482946,87	4267498,95
576	482872,10	4267410,45
577	482831,19	4267235,05
578	482759,23	4267083,11
579	482492,52	4266587,95
580	482378,41	4266382,84
581	482382,12	4266183,62
582	482456,97	4265937,24
583	482462,50	4265805,86
584	482345,59	4265496,74
585	482299,92	4265312,42
586	482325,55	4264918,03
587	482307,01	4264732,99
588	482241,76	4264662,33
589	481981,21	4264565,24
590	481795,92	4264574,73
591	481570,30	4264598,88
592	481388,84	4264413,68
593	481340,35	4264292,80
594	481338,44	4264053,01
595	481496,75	4263881,32
596	481642,85	4263592,31
597	481720,74	4263458,98
598	482352,69	4263061,90
599	482468,32	4262986,39
600	482582,61	4262861,15
601	482738,66	4262436,10
602	482791,35	4262375,86
603	482936,29	4262381,02
604	483256,88	4262354,32
605	483615,74	4262236,09
606	483874,01	4262079,83
607	484049,92	4261889,57
608	484083,05	4261775,54

609	484079,90	4261657,97
610	484102,91	4261503,48
611	484412,95	4261083,37
612	484787,25	4260697,73
613	485127,44	4260389,91
614	485256,40	4260305,00
615	485741,35	4260332,71
616	485957,80	4260304,28
617	486069,39	4260246,99
618	486328,57	4259787,50
619	486387,04	4259604,92
620	486455,20	4259109,83
621	486546,55	4258804,18
622	486552,20	4258677,33
623	486507,74	4258538,23
624	486537,69	4258474,07
625	486683,76	4258352,50
626	486855,72	4258352,41
627	487068,62	4258360,27
628	487189,50	4258311,77
629	487607,05	4258020,00
630	487796,16	4257815,81
631	487815,97	4257711,20
632	487727,17	4257437,54
633	487725,23	4257365,18
634	487933,76	4257210,25
635	488173,12	4256855,38
636	488269,08	4256721,58
637	488522,95	4256569,95
638	488838,43	4256353,32
639	488983,77	4256204,61
640	489153,33	4255946,64
641	489243,29	4255926,13
642	489834,05	4256018,87
643	489921,43	4256070,84
644	490065,86	4256225,34
645	490143,71	4256259,45
646	490346,71	4256235,90
647	490536,90	4256072,41
648	490705,38	4255773,74
649	490789,95	4255721,69
650	491347,26	4255747,46
651	491438,79	4255785,72
652	492069,32	4256348,03
653	492170,87	4256422,22
654	492593,99	4256338,45
655	492763,40	4256243,40
656	492901,30	4255986,28

657	493315,20	4255558,84
658	493421,90	4255488,09
659	493561,72	4255470,77
660	494166,78	4255590,27
661	494293,64	4255595,92
662	494396,19	4255538,85
663	494586,02	4255361,79
664	494708,51	4255204,64
665	494754,97	4255081,21
666	494729,10	4254792,30
667	494720,35	4254466,71
668	494826,78	4253880,10
669	494878,36	4253779,16
670	494957,09	4253677,49
671	495096,67	4253651,12
672	495428,97	4253556,21
673	495784,66	4253320,39
674	495914,21	4253258,08
675	496077,38	4253267,28
676	496382,28	4253331,48
677	496578,88	4252900,83
678	496689,74	4252816,40
679	496851,55	4252775,84
680	497138,01	4252826,97
681	497282,35	4252809,52
682	497441,74	4252678,53
683	497535,84	4252644,32
684	497887,46	4252594,15
685	498265,61	4252520,63
686	498395,04	4252453,80
1	498706,15	4251906,94

.»;

164) в приложении 167:

а) описание границ муниципального образования «Верхнекодунский сомон» изложить в следующей редакции:

«Описание границ муниципального образования «Верхнекодунский сомон»

Внешняя граница муниципального образования «Верхнекодунский сомон» начинается с квартального столба № 4 квартала № 12 Чесанского лесничества Кодунского лесхоза и идет на юг по восточной границе кварталов № 12, 36, 52, 54, 88, 90. Далее на юг, пересекая сельскохозяйственные угодия, автодорогу Кижинга – Хуртэй, р. Чесан по старой границе между совхозами «Чесанский» и «Загустайский», выходит на квартальный столб № 21 квартала № 3 Михайловского лесничества Кодунского лесхоза. Далее на восток по внешней границе кварталов № 3, 4, 5, 9 на квартальный столб № 12 квартала № 9 Михайловского лесничества Кодунского лесхоза и далее до границы с Забайкальским краем. С юга граничит с Забайкальским краем по границам кварталов № 118,117, 126, 135, 134, 133, 145, 140, 144, 143, 142, 141 Михайловского лесничества Кодунского лесхоза и по границам кварталов № 250, 244, 248, 242, 241, 240, 232, Сулхаринского лесничества Кижингинского лесхоза. Далее на север по западной границе кварталов № 224, 203, затем на запад по южному подножью горы с высотой 929,0 до реки Хасурта, далее по р. Хасурта до места впадения ее в реку Зун-Сулхара. Далее вдоль реки Зун-Сулхара до северо-западного угла лесного квартала № 183, включая урочище Халярта. Далее по северной границе лесного квартала № 183 до юго-западного угла лесного квартала № 186, затем по западной границе кварталов № 186, 140, 101, 70 на север, поворачивает на восток и проходит по северной границе кварталов № 70, 71, 72, 73, поворачивает на север и проходит по западной границе кварталов № 65, 48, 33 Михайловского лесничества Кодунского лесхоза. Далее на северо-запад по северной границе кварталов № 32, 31 на квартальный столб № 32 квартала № 31 Михайловского лесничества Кодунского лесхоза. Далее на север, по сельскохозяйственным угодьям, по границе между бывшими совхозами «Могсохонский» и «Михайловский», пересекая р. Кодун, автодорогу Кижинга – Хуртэй, до лесного массива Чесанского лесничества Кодунского лесхоза. Далее на север по западной границе кварталов № 81, 77, 70, 60, 44 до квартального столба № 14 квартала № 44 Чесанского лесничества. Далее на восток, по границе с Еравнинским районом, по кварталам № 45, 21, 22, 13,1, 2, 3, 4, 5, 6, 7, 8, 9, 10, 11, 12, и замыкается на квартальном столбе № 4 квартала № 12 Чесанского лесничества Кодунского лесхоза.»;

б) дополнить картографическим и координатным описанием границ муниципального образования «Верхнекодунский сомон» в Кижингинском районе в следующей редакции:

«Картографическое описание границ муниципального образования «Верхнекодунский сомон» в Кижингинском районе

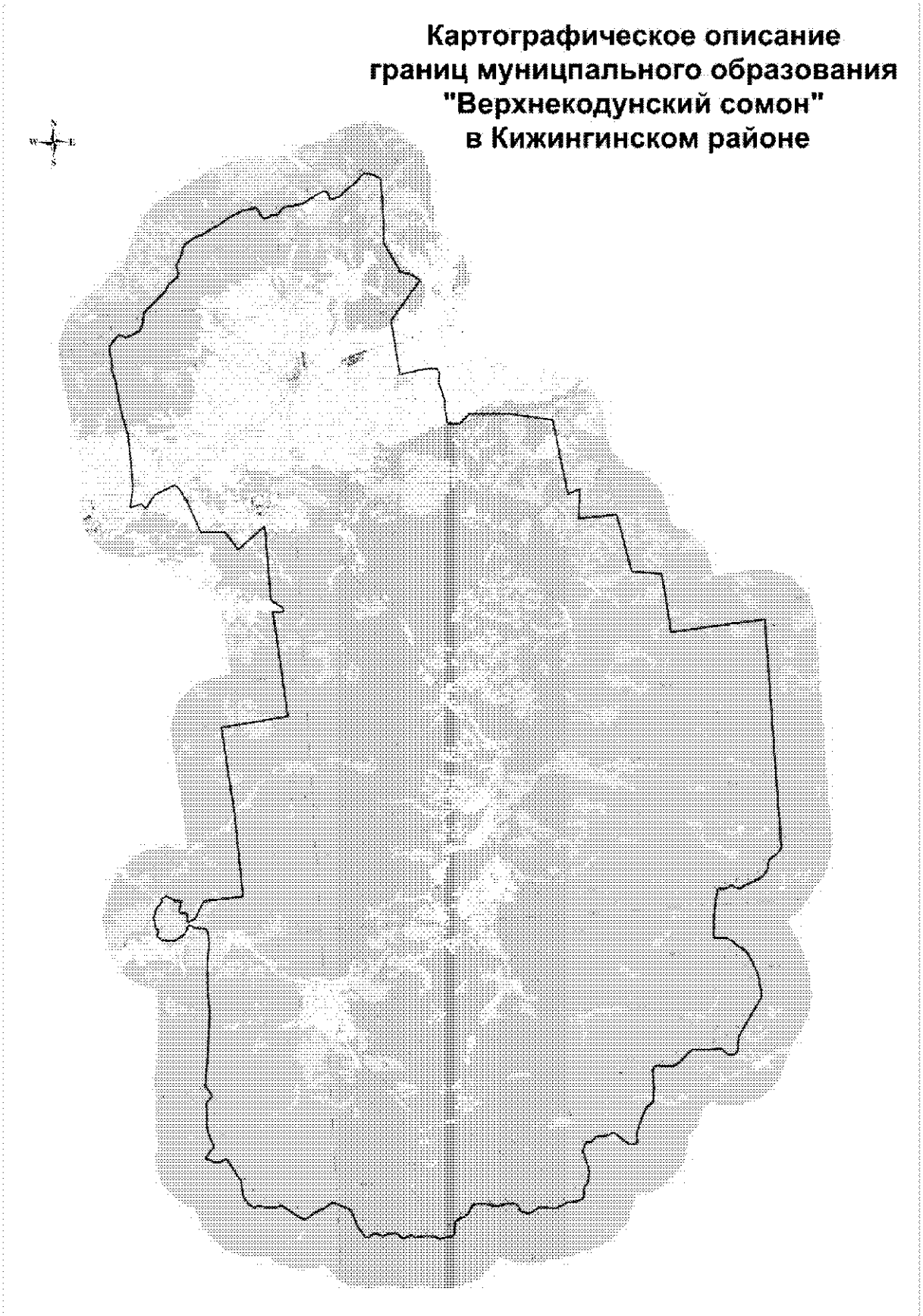

Координатное описание границ муниципального образования «Верхнекодунский сомон» в Кижингинском районе

Каталог координат
характерных точек МО СП
«Верхнекодунский сомон»

№ п/п	X	Y
1	551994,46	4340980,16
2	551829,13	4341399,68
3	551980,30	4341832,64
4	552237,27	4342290,51
5	552702,99	4342458,66
6	553219,33	4342532,73
7	553477,82	4342771,38
8	553801,57	4343132,17
9	554030,51	4343369,51
10	554254,35	4343626,34
11	554423,79	4343836,25
12	554842,82	4344059,52
13	555153,24	4344431,29
14	555264,18	4344610,29
15	555498,15	4344642,11
16	555753,17	4344609,43
17	556026,94	4344538,94
18	556195,67	4344701,13
19	556383,58	4344803,21
20	556628,38	4344907,45
21	556887,95	4344958,48
22	557180,68	4345129,56
23	557389,72	4345438,57
24	557582,77	4345772,58
25	557709,26	4346157,40
26	558032,10	4346693,69
27	558213,95	4347102,45
28	558579,31	4347654,53
29	559046,05	4348595,90
30	559075,39	4348943,60
31	559188,19	4349433,74
32	558700,16	4349700,19
33	558573,25	4349793,67
34	558519,30	4349879,55
35	558563,24	4350047,19
36	558723,30	4350346,75
37	558688,04	4350499,64
38	558697,62	4350645,71
39	559048,89	4350940,09
40	559142,67	4351078,25
41	559176,27	4351488,16
42	559232,51	4351694,87
43	559289,69	4352143,53
44	559738,09	4352908,01
45	559982,82	4353424,77
46	559991,65	4353542,71
47	559926,90	4353645,76
48	559704,85	4353758,70
49	559497,24	4353781,21
50	559496,63	4353966,93
51	559679,20	4354474,12
52	559950,22	4354714,40
53	560166,20	4355001,19
54	560412,15	4355354,72
55	560591,36	4355529,95
56	560803,84	4355687,39
57	560920,89	4355853,06
58	560947,79	4356015,54
59	560862,70	4356406,15
60	560642,03	4356777,95
61	560582,65	4356863,01
62	557943,42	4356930,80
63	556824,06	4356863,17
64	555050,11	4357788,59
65	554791,75	4358539,29
66	554500,76	4358948,25
67	552176,09	4357117,54
68	548967,58	4357515,63
69	549174,04	4358594,28
70	549256,75	4359302,88
71	549202,80	4359742,82
72	548963,55	4359860,61
73	548756,49	4359851,05
74	548436,62	4359773,88
75	547864,16	4359961,44
76	547337,52	4360087,84
77	546692,50	4360118,27
78	545976,45	4360198,54
79	545929,70	4360780,34
80	545933,92	4360936,52
81	546329,82	4361385,77
82	546457,91	4361502,87

83	546354,28	4364061,67
84	545922,95	4366441,89
85	541473,19	4367159,25
86	541772,39	4367859,58
87	540033,49	4367754,48
88	540155,81	4369999,36
89	536753,63	4370748,37
90	536547,85	4372519,48
91	533075,45	4372933,48
92	533614,69	4378495,72
93	520037,93	4378914,89
94	519969,78	4378877,40
95	519672,33	4378591,16
96	519469,04	4378270,69
97	519362,30	4378173,96
98	518746,59	4378004,94
99	518515,28	4377821,03
100	518291,32	4377573,55
101	517942,20	4376713,76
102	517757,48	4376410,88
103	517776,45	4376274,56
104	517935,17	4375948,86
105	517931,52	4375813,15
106	517827,24	4375639,40
107	517778,72	4375518,48
108	517781,68	4375124,54
109	517748,31	4375062,05
110	517584,09	4375023,31
111	517347,49	4374954,71
112	516860,45	4374873,20
113	516410,76	4374817,40
114	514936,39	4374703,20
115	514866,08	4374782,05
116	514882,56	4375057,76
117	514859,67	4375384,32
118	514754,24	4375672,37
119	514610,20	4375870,90
120	514442,80	4376042,92
121	514311,46	4376209,43
122	514168,03	4376430,59
123	514018,85	4376606,64
124	513438,18	4376898,43
125	512914,38	4377116,24
126	512650,03	4377218,43
127	511653,80	4377376,53
128	511395,94	4377383,48
129	511218,17	4377338,46
130	510683,42	4376981,64
131	509970,06	4376548,12
132	509085,91	4375992,45
133	508934,56	4375919,56
134	508720,95	4375889,08
135	508203,90	4375853,20
136	508065,76	4375766,38
137	507967,35	4375642,27
138	507942,31	4375384,90
139	507975,10	4375257,26
140	508142,38	4375080,73
141	508287,89	4374936,47
142	508315,65	4374790,86
143	508296,06	4374062,54
144	508330,41	4373151,68
145	508259,62	4373044,93
146	507695,94	4372453,47
147	507508,30	4372209,54
148	507436,07	4372048,52
149	507446,42	4371423,51
150	507492,42	4371114,43
151	507470,92	4370988,25
152	507376,18	4370832,36
153	507184,12	4370760,56
154	506677,46	4370774,19
155	506330,35	4370828,80
156	505581,87	4370771,97
157	505427,46	4370753,49
158	505316,69	4370674,99
159	505180,39	4370488,52
160	505072,82	4370360,13
161	504586,74	4370082,98
162	503743,31	4369739,48
163	503560,66	4369681,00
164	503199,12	4369704,31
165	503031,74	4369708,81
166	502958,27	4369670,04
167	502918,79	4369548,87
168	502900,61	4369377,33
169	502958,09	4369158,50
170	503321,28	4368691,50
171	503623,80	4368325,74
172	503625,65	4368226,10
173	503511,37	4368016,40
174	503470,32	4367836,43
175	503427,36	4367249,08
176	503366,48	4367173,76
177	503236,90	4367068,60
178	503133,36	4366921,99

179	503121,27	4366809,14
180	503104,30	4366682,85
181	502992,94	4366581,72
182	502691,09	4366467,61
183	502559,90	4366471,14
184	501531,28	4366770,40
185	501368,80	4366788,36
186	501200,44	4366756,67
187	500863,87	4366697,81
188	500677,06	4366653,03
189	500509,59	4366485,51
190	500394,67	4366420,70
191	499891,45	4366393,49
192	499831,67	4366358,87
193	499693,67	4366109,08
194	499656,65	4365910,88
195	499638,73	4365580,90
196	499629,72	4365413,64
197	499308,76	4364756,82
198	499291,67	4364626,00
199	499419,54	4363825,83
200	499389,49	4363718,00
201	499105,67	4363263,87
202	499070,48	4363133,54
203	499146,20	4362751,25
204	499233,27	4362622,16
205	499528,81	4362501,04
206	499629,32	4362367,06
207	499697,07	4362193,22
208	499684,43	4361722,77
209	499587,78	4361327,00
210	499582,68	4361137,01
211	499701,70	4360681,12
212	499756,27	4360353,72
213	499753,63	4360086,71
214	499725,30	4359874,71
215	499654,89	4359781,54
216	499388,39	4359634,80
217	499162,00	4359464,34
218	499011,53	4359255,62
219	498956,29	4359053,39
220	498851,06	4358843,46
221	498708,16	4358747,70
222	498439,56	4358691,55
223	498167,55	4358676,23
224	497985,39	4358635,85
225	497904,12	4358475,07
226	497778,77	4357853,75
227	497775,74	4357740,66
228	497912,71	4357447,26
229	497974,84	4357232,84
230	497970,74	4356911,54
231	497927,64	4356487,18
232	497928,28	4356342,31
233	498031,75	4356149,40
234	498051,69	4356049,28
235	497906,74	4355709,14
236	497899,31	4355600,69
237	498003,37	4355430,41
238	498152,39	4355314,19
239	498202,56	4355254,32
240	498230,21	4355111,97
241	498202,51	4354755,09
242	498062,45	4354428,41
243	498083,01	4354350,90
244	498259,47	4354011,18
245	498242,86	4353898,46
246	498053,29	4353582,16
247	498026,42	4353424,44
248	498060,29	4353337,52
249	498367,80	4353157,25
250	498876,06	4352867,45
251	499378,91	4352713,61
252	499677,49	4352538,10
253	499800,00	4352380,89
254	500065,51	4351816,97
255	500167,51	4351569,80
256	500141,73	4351452,79
257	499962,18	4351172,43
258	499838,85	4350962,99
259	499693,18	4350595,72
260	499593,45	4350421,86
261	499300,73	4349972,53
262	499251,60	4349828,99
263	499271,90	4349742,45
264	499462,17	4349411,42
265	499964,74	4348741,54
266	500104,38	4348547,67
267	500115,16	4348443,26
268	500044,65	4348178,08
269	500023,82	4347739,56
270	500084,00	4347452,76
271	500149,57	4347197,51
272	500145,93	4347061,81
273	500091,92	4346904,83
274	500115,76	4346781,97

275	500317,39	4346536,63
276	500525,74	4346372,60
277	500704,37	4346281,80
278	500987,88	4346219,85
279	501624,93	4346175,57
280	501750,62	4346135,98
281	501915,07	4346022,92
282	502154,83	4345848,99
283	502868,72	4345463,14
284	502966,28	4345388,09
285	502968,13	4345288,46
286	502829,55	4344848,57
287	502835,07	4344717,15
288	503060,45	4344176,96
289	503117,43	4344107,52
290	503552,00	4344444,38
291	503723,98	4344611,76
292	503801,61	4344636,84
293	504110,18	4344497,27
294	504572,07	4344335,48
295	504914,39	4344271,94
296	505082,24	4344285,53
297	505730,17	4344308,85
298	506313,92	4344302,20
299	506395,94	4344322,62
300	506679,05	4344582,08
301	506748,12	4344625,49
302	506887,98	4344608,15
303	507235,32	4344395,10
304	507367,86	4344273,85
305	507394,63	4344259,29
306	509326,68	4344525,12
307	511762,27	4344707,12
308	513535,31	4344648,63
309	514683,37	4344713,80
310	515748,42	4344842,07
311	516456,90	4344811,57
312	516688,96	4344652,99
313	516765,43	4344053,03
314	516932,34	4343693,02
315	516393,18	4343410,76
316	516052,91	4342826,34
317	516041,28	4342602,66
318	516116,28	4342063,09
319	516339,52	4341789,05
320	516429,15	4341791,27
321	516551,32	4341885,54
322	516739,76	4341829,49
323	516823,81	4341739,19
324	516923,23	4341704,06
325	517238,61	4341684,61
326	517371,23	4341620,80
327	517437,55	4341617,47
328	517687,82	4341735,84
329	517806,63	4341732,64
330	517921,86	4341825,30
331	518034,63	4341844,05
332	518153,45	4341955,15
333	518202,03	4342038,80
334	518312,08	4342111,52
335	518400,62	4342130,76
336	518417,01	4342165,85
337	518478,07	4342124,12
338	518528,09	4342120,99
339	518573,67	4342218,22
340	518619,24	4342315,45
341	518708,37	4342400,66
342	518660,99	4342459,32
343	518613,62	4342517,97
344	518580,20	4342612,64
345	518442,41	4342875,46
346	518358,24	4342936,27
347	518415,75	4343044,00
348	518358,87	4343343,57
349	518107,14	4343242,93
350	517785,21	4343153,21
351	517707,02	4343170,07
352	517620,15	4343558,01
353	517533,33	4343656,85
354	517139,57	4343637,94
355	517072,25	4343693,87
356	517335,23	4344110,34
357	518306,49	4344606,52
358	518502,15	4346973,46
359	523537,64	4346645,14
360	528521,31	4346098,92
361	529044,75	4350072,43
362	535283,22	4349419,66
363	535197,12	4349808,26
364	535264,67	4350066,24
365	535469,22	4350011,86
366	535633,26	4349774,82
367	535929,91	4349346,17
368	540343,06	4349154,88
369	539005,95	4347515,40
370	540071,68	4346811,07

371	540155,13	4345338,19
372	540738,60	4345117,81
373	542048,49	4344583,85
374	542089,97	4344484,38
375	542223,50	4344473,93
376	542800,76	4344149,64
377	542970,49	4343893,01
378	542449,46	4342710,32
379	541790,34	4342253,22
380	541673,72	4342111,32
381	541951,22	4341928,27
382	541745,08	4341227,72
383	542743,81	4341420,28
384	543711,24	4341435,42
385	546088,68	4341299,92
386	547474,92	4340935,22
387	549286,36	4340678,35
388	549920,00	4340499,58
389	550157,09	4340540,87
390	551265,74	4340395,07
391	551676,85	4340710,49
1	551994,46	4340980,16

.»;

165) в приложении 168:

а) описание границ муниципального образования «Кижингинский сомон» изложить в следующей редакции:

«Описание границ муниципального образования «Кижингинский сомон»

Внешняя граница земель муниципального образования «Кижингинский сомон» начинается к северу от села Красный Яр от квартального столба № 32 квартала № 220 Нижне-Кодунского лесничества Кижингинского лесхоза в восточном направлении по внешним границам кварталов № 220, 222, 223, 228 до пересечения с автомобильной дорогой Кижинга - Хуртэй, далее в юго-западном направлении по автодороге до моста через р. Кодун на расстоянии 2,3 км. Далее от моста в восточном направлении по левому берегу р. Кодун до слияния с р. Сулхара на расстоянии 16 км. Далее на юг по левому берегу р. Сулхара до узкоколейного железнодорожного переезда через р. Сулхара на расстоянии 6,2 км. Далее в юго-западном направлении по внешней границе кварталов № 16, 15, 14, 13, 12, 29, 51 до пересечения с автомобильной дорогой Кижинга – Сулхара. Далее на юго-восток до пересечения границы квартала № 87 Сулхаринского лесничества Кижингинского лесхоза на расстоянии 2,3 км. Далее на юг по границам кварталов № 87, 121, 154, затем граница поворачивает на запад и проходит по северной границы лесных кварталов № 173, 172, 171, 170, 169, 168, далее граница попорчивает на юг проходит по западной границе лесного квартал № 168, затем поворачивает на восток и проходит по южной границе лесного квартал № 168 и 169. Далее граница уходит в южном направлении по западной границе лесного квартала № 190 до границы с Забайкальским краем. Далее на запад по кварталам № 35, 34, 45, 50 Леоновского лесничества граничит с Забайкальским краем. Далее по западной границе кварталов № 49, 43, 31, 20, 11 на север и по северной границе квартала № 11 на запад до пересечения с проселочной автомобильной дорогой, ведущей в профилакторий «Хуригат». Далее на северо-запад по автодороге, пересекая автодороги Кижинга – Новокижингинск, Улан-Удэ – Кижинга и узкоколейную железную дорогу до границы лесного массива квартального столба № 28 квартала № 341 Нижне-Кодунского лесничества Кижингинского лесхоза. Далее на северо-запад, огибая «зеленую зону», по границам кварталов, № 341, 337, 330, 332, 314, 305, 295, 284, 275, 269, 262, 253, 244, 245, 238, 239, 240, 241, 242, 236, 235, 233, 232, 237, 243, 251, 252 до квартального столба № 91. Далее на юго-восток по старой границе между совхозами «Кижингинский» и «50 лет Октября» до местности Сагаан Хунды. Далее на северо-восток по старой границе между совхозами «Кижингинский» и «50 лет Октября», где замыкается на квартальном столбе № 32 квартала № 220 Нижне-Кодунского лесничества Кижингинского лесхоза на расстоянии 6,6 км.»;

б) дополнить картографическим и координатным описанием границ муниципального образования «Кижингинский сомон» в Кижингинском

районе в следующей редакции:

«Картографическое описание границ муниципального образования «Кижингинский сомон» в Кижингинском районе

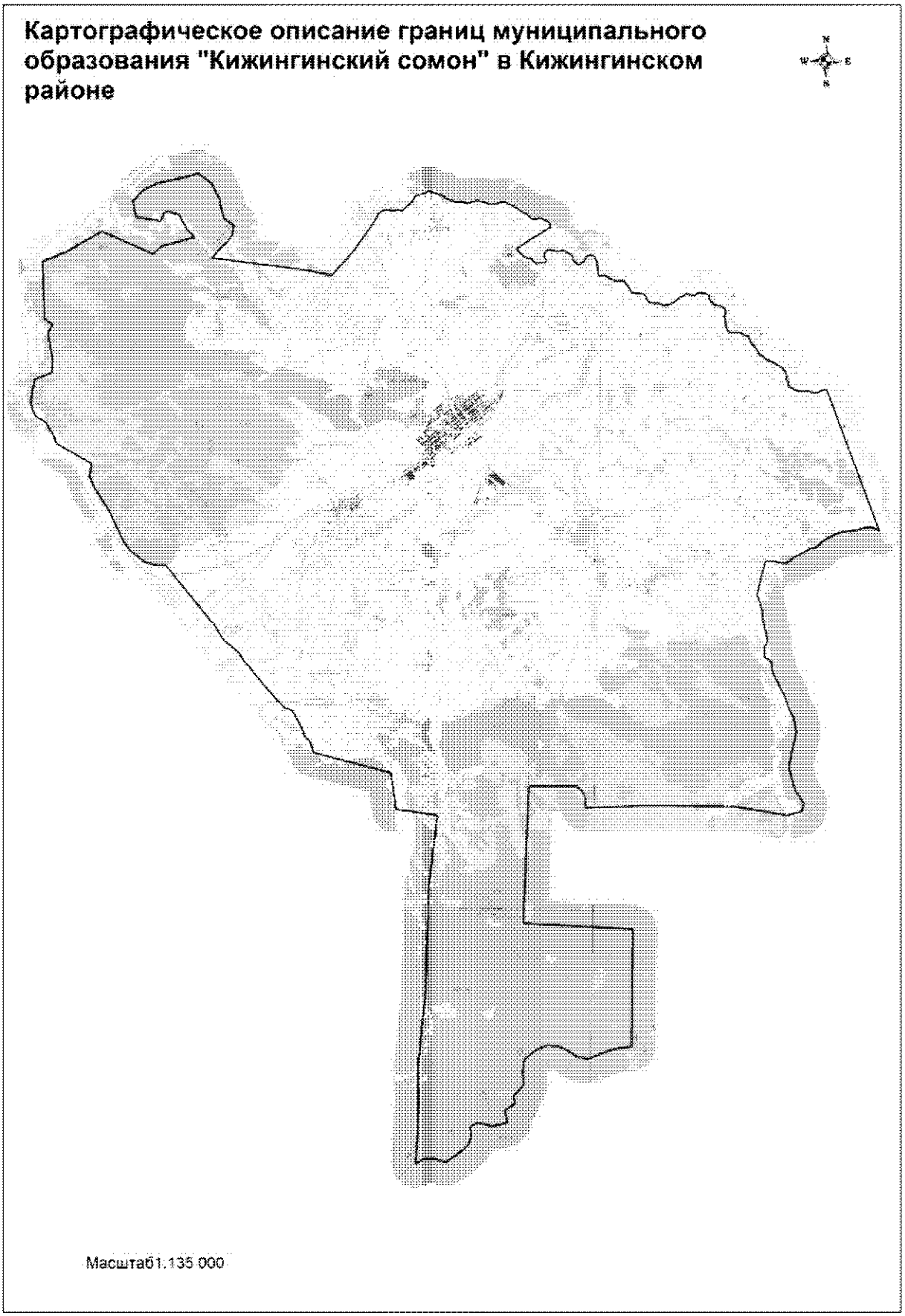

Координатное описание границ муниципального образования «Кижингинский сомон» в Кижингинском районе

Каталог координат
характерных точек МО СП
«Кижингинский сомон»

№ п/п	X	Y
1	504986,55	4309799,22
2	507675,20	4309836,72
3	508983,05	4309761,68
4	511851,32	4309986,66
5	516696,38	4310026,99
6	519504,09	4310303,22
7	519702,70	4308572,80
8	521224,76	4308315,24
9	521963,51	4305074,47
10	522437,94	4304911,94
11	522658,89	4304674,10
12	522813,40	4304638,41
13	523543,12	4304242,34
14	523714,60	4304110,89
15	523798,77	4303803,89
16	524251,74	4303364,55
17	525093,45	4302605,93
18	525458,16	4302314,29
19	525683,52	4302087,10
20	526041,78	4301860,42
21	526443,85	4301343,10
22	526661,30	4301133,13
23	527231,82	4300767,82
24	527346,10	4300626,85
25	527552,30	4300467,44
26	529594,17	4298718,74
27	529564,64	4298395,13
28	529695,60	4297857,82
29	530171,34	4297217,04
30	530585,29	4296914,90
31	531767,74	4296320,44
32	532738,09	4295681,49
33	533219,47	4295456,29
34	533737,26	4295510,16
35	534025,88	4294976,09
36	534210,97	4294633,60
37	534530,77	4294041,83
38	534941,25	4293882,49
39	535435,50	4293533,11
40	535635,98	4293146,34
41	536031,14	4292964,21
42	536285,02	4292932,86
43	537187,21	4293071,04
44	537466,18	4293769,34
45	537947,38	4293806,40
46	538882,70	4293611,43
47	539189,98	4293595,15
48	539474,39	4293767,44
49	539704,56	4293394,35
50	541718,55	4293286,81
51	542075,72	4293232,97
52	542520,55	4294252,23
53	542712,47	4294566,50
54	543407,43	4295704,53
55	542517,66	4297854,33
56	542834,20	4298145,34
57	543270,84	4299542,78
58	543438,60	4299391,49
59	543554,42	4299248,71
60	544180,76	4298884,52
61	544299,31	4298425,49
62	544243,50	4298262,02
63	543893,92	4298120,06
64	544038,93	4297088,91
65	544715,91	4296951,66
66	545014,89	4297243,20
67	545135,83	4297336,99
68	545247,93	4297515,45
69	545461,42	4297930,81
70	545908,48	4299623,09
71	545548,29	4300173,80
72	544874,08	4300534,26
73	544084,67	4300735,10
74	543797,79	4301159,29
75	543401,89	4301120,64
76	543329,28	4301064,03
77	543096,06	4300900,60
78	542814,83	4300619,74
79	542422,71	4300291,49
80	542025,82	4304208,36
81	541840,29	4305296,11
82	542830,96	4306144,49
83	544227,77	4307076,36

84	544361,79	4307116,21
85	544494,83	4307214,97
86	544585,35	4307348,10
87	544616,35	4307549,39
88	544577,48	4307693,45
89	544584,39	4307830,16
90	544622,70	4307900,92
91	544621,02	4308030,66
92	544591,71	4308096,29
93	544606,89	4308178,89
94	544792,54	4308334,70
95	544892,30	4308477,28
96	545087,63	4308602,83
97	545235,25	4308699,33
98	545352,06	4309031,08
99	545446,87	4309236,90
100	545445,60	4309244,13
101	545401,89	4309393,52
102	545308,43	4309705,41
103	545076,23	4310161,84
104	545016,17	4310417,00
105	545003,31	4310680,11
106	544970,22	4310909,87
107	545099,54	4311198,52
108	545091,94	4311390,99
109	545008,58	4311623,95
110	544965,94	4311855,84
111	545009,46	4312132,02
112	545052,19	4312289,32
113	545056,70	4312455,83
114	544935,97	4312728,25
115	544884,67	4312817,78
116	544743,32	4313055,61
117	544651,40	4313212,44
118	544599,44	4313341,46
119	544502,28	4313438,42
120	544421,73	4313534,90
121	544381,15	4313674,71
122	544406,16	4313779,44
123	544436,85	4313889,58
124	544412,16	4314001,23
125	544353,45	4314086,01
126	544355,71	4314169,18
127	544291,62	4314259,69
128	544091,82	4314352,60
129	543742,62	4313821,44
130	543582,43	4313565,77
131	543416,23	4313335,10
132	543262,40	4313113,81
133	543165,31	4312993,33
134	543112,12	4312964,90
135	543017,65	4313067,72
136	542912,16	4313179,16
137	542828,21	4313284,59
138	542765,08	4313395,78
139	542763,16	4313527,16
140	542651,82	4313656,02
141	542546,08	4313790,20
142	542557,04	4313839,42
143	542617,09	4314171,87
144	542711,96	4314211,75
145	542827,95	4314123,73
146	542957,38	4314120,23
147	543068,29	4314175,31
148	543145,31	4314298,32
149	543135,90	4314446,02
150	543086,14	4314588,10
151	543085,53	4314731,08
152	543132,16	4314803,54
153	543107,54	4314988,51
154	542913,87	4315275,42
155	542763,55	4315293,79
156	542557,39	4315523,94
157	542577,40	4315604,97
158	542689,03	4315769,49
159	542881,70	4315838,00
160	542963,21	4315962,06
161	542968,21	4316150,56
162	542913,38	4316204,50
163	542694,88	4316316,55
164	542156,25	4316381,30
165	542094,63	4316424,29
166	542111,01	4316478,44
167	542138,18	4316649,61
168	541991,02	4316929,76
169	541919,57	4317084,96
170	541950,50	4317454,22
171	541607,16	4317690,75
172	541468,68	4317797,49
173	541412,57	4318252,17
174	541368,04	4318347,64
175	541104,46	4318475,22
176	541036,03	4318590,55
177	541033,66	4318956,12
178	540949,29	4319127,73
179	541008,58	4319384,50

180	541110,22	4319596,99
181	541317,83	4319808,08
182	541371,07	4319943,34
183	541457,44	4320040,21
184	541456,73	4320136,13
185	541417,86	4320288,20
186	541400,50	4320379,69
187	541531,63	4320583,38
188	541517,94	4320770,04
189	541475,33	4320905,67
190	541436,76	4321035,85
191	541297,79	4321037,90
192	541195,82	4321074,98
193	541112,06	4321151,08
194	541036,46	4321287,56
195	540993,12	4321525,66
196	540946,30	4321635,09
197	540836,72	4321708,43
198	540687,12	4321727,99
199	540526,00	4321672,25
200	540402,37	4321733,97
201	540283,90	4321732,02
202	540132,00	4321763,59
203	539975,15	4321823,35
204	539908,54	4321898,98
205	539929,90	4322245,20
206	539891,01	4322393,90
207	539820,32	4322509,12
208	539781,59	4322691,01
209	539433,75	4322839,46
210	539281,73	4323013,84
211	539028,55	4323171,76
212	538965,50	4323315,96
213	538808,20	4323485,77
214	538781,17	4323565,48
215	538660,24	4323853,74
216	538517,55	4324099,67
217	538351,66	4324248,38
218	538140,12	4324338,14
219	538064,57	4324287,22
220	537979,13	4324324,87
221	537910,24	4324411,18
222	537812,35	4324400,63
223	537746,86	4324418,23
224	537629,77	4324603,93
225	537532,41	4324838,74
226	537543,48	4325004,75
227	537557,39	4325215,15
228	537499,77	4325456,19
229	537523,69	4325671,25
230	537589,03	4325774,87
231	537641,09	4325934,85
232	537605,84	4326016,77
233	531833,79	4328342,68
234	531900,53	4328220,07
235	531981,54	4327970,00
236	531955,18	4327767,33
237	531811,29	4327375,37
238	531787,13	4327163,71
239	531754,47	4326988,31
240	531723,82	4326749,36
241	531688,73	4326686,06
242	531591,74	4326458,29
243	531408,56	4326120,74
244	531336,83	4326027,49
245	531081,57	4325758,79
246	531037,71	4325666,94
247	531024,91	4325552,04
248	530963,75	4325412,44
249	530839,75	4325237,69
250	530633,62	4324856,77
251	530362,02	4324503,50
252	530358,75	4324382,48
253	530430,08	4324056,42
254	530453,51	4323671,08
255	530272,19	4323615,43
256	529768,82	4323487,28
257	529577,82	4323460,45
258	529226,14	4323368,06
259	529049,95	4323343,81
260	528964,98	4323353,72
261	528737,96	4323458,82
262	528341,98	4323583,06
263	528037,57	4323611,99
264	527847,58	4323650,51
265	527684,38	4323696,93
266	527296,74	4323799,52
267	527033,82	4323820,58
268	526920,73	4323750,09
269	526830,63	4323711,20
270	526663,07	4323725,90
271	526521,42	4323697,98
272	526448,49	4323722,81
273	526365,96	4323863,42
274	526280,25	4323972,33
275	526189,15	4324019,74

276	525910,28	4324047,24
277	525725,63	4324112,48
278	525358,44	4324320,59
279	525160,53	4324432,75
280	524883,65	4324589,67
281	524341,03	4324779,32
282	523955,52	4325005,54
283	523379,74	4325129,19
284	522825,59	4325024,83
285	521910,68	4324852,52
286	520936,16	4325135,42
287	520439,12	4325491,79
288	520083,53	4325446,89
289	519890,79	4324833,90
290	520199,67	4322668,86
291	520137,72	4319032,40
292	519988,90	4316457,51
293	520379,42	4316439,71
294	520643,60	4316302,17
295	520854,61	4316071,86
296	520807,17	4314067,64
297	515098,64	4314005,89
298	514983,26	4318564,37
299	510091,29	4318626,90
300	510002,81	4318053,93
301	509930,97	4317739,03
302	509579,12	4316942,85
303	509550,07	4316703,73
304	509599,96	4316539,45
305	509613,91	4316385,18
306	509896,58	4315956,64
307	510018,37	4315604,84
308	510053,71	4315404,75
309	510064,75	4315141,93
310	509948,53	4314859,90
311	509814,83	4314600,99
312	509478,71	4314220,79
313	509318,83	4314166,25
314	508910,31	4314122,93
315	508491,15	4314188,53
316	508350,20	4314165,16
317	508002,60	4313862,22
318	507941,48	4313777,86
319	507698,71	4313838,70
320	507603,73	4313841,26
321	507533,70	4313761,67
322	507326,29	4313454,95
323	507222,27	4313457,75
324	506853,46	4313544,61
325	506788,69	4313492,05
326	506664,66	4313088,03
327	506641,34	4312894,03
328	506718,63	4312570,60
329	506775,50	4312329,19
330	506623,11	4312048,14
331	506553,93	4312000,21
332	506338,05	4312051,28
333	506152,85	4312065,31
334	505786,52	4311907,70
335	505637,65	4311757,83
336	505183,13	4311181,65
337	505107,00	4311043,39
338	505117,15	4310916,39
339	505219,77	4310524,38
340	505217,96	4310289,08
341	505170,81	4310050,46
1	504986,55	4309799,22

.»;

166) в приложении 169:

а) описание границ муниципального образования «Могсохонский сомон» изложить в следующей редакции:

«Описание границ муниципального образования «Могсохонский сомон»

Внешняя граница муниципального образования «Могсохонский сомон» начинается с квартального столба № 1 квартала № 16 Чесанского лесничества Кодунского лесхоза. По северным границам кварталов № 16, 17, 18, 19, 20, 42, 43 до квартального столба № 3 квартала № 43. Далее граница поворачивает на юг и по границам кварталов № 43, 59, 69, 76 доходит до квартального столба между кварталами № 80 и 81 Чесанского лесничества Кодунского лесхоза. Далее до точки 2, румб 103, расстояние 250 м, далее на точку 3, румб юго-запад, расстояние 3875 м, до автодороги Кижинга – Хуртэй. Далее в восточном направлении по автодороге Кижинга – Хуртэй, расстояние 2875 м, затем поворачивает на юго-восток и походит до квартального столба № 31 квартала № 31 Михайловского лесничества Кодунского лесхоза. Далее по северным границам кварталов № 31, 32 до точки № 35, на границе кварталов № 32, 33. Далее на юг по границе квартала № 32 до точки № 36, расстояние 4 564 Далее на точку № 34, румб юго-восток 66 47, расстояние 600 м. Далее на точку № 33, румб юго-восток 31 27, расстояние 331,6 м. Далее на точку № 32, румб юго-запад 68 44, расстояние 723 м. Далее на юг до точки № 31, расстояние 22,5 м. Далее с квартального столба № 23 квартала № 47 на юг, по границе квартала № 47, расстояние 2 250 м, далее на юг до точки № 25, расстояние 3 872,1 м. Далее на запад до точки квартала № 69 Сулхаринского лесничества Кижиигинского лесхоза. Далее на юг по восточным границам кварталов № 69, 100, 139, 185, далее на запад по южной границе квартала № 185, затем граница проходит вдоль реки Зун-Сулхара до места впадения в нее реки Хасурта, далее по реке Хасурта вверх по течению до южного подножья горы с высотой 929,0 м. По южному подножью горы до юго-западного угла лесного квартала № 182. Далее в виде ломаной линии идет по границе между сельскохозяйственными угодьями и кварталами № 202, 201, 200. Далее граница идет строго на запад по северным границам кварталов № 200, 199. Далее ломаной линией идет в северном направлении по границе между сельскохозяйственными угодьями и кварталами № 199, 198, 177, 161, 128 огибая с запада урочища Шара-Жалга и Барун-Сулхара и доходит до урочища Хусоо, далее на квартальный столб № 4 квартала № 128, румб юго-восток 83 24, расстояние 894,4 м, далее на точку № 5, румб юго-восток 58 48, расстояние 592,5 м. Далее от точки № 5 румб северо-восток на точку № 4 квартала № 132. Далее на квартальный столб № 5, румб северо-восток 13 14, расстояние 1502,1 м. Далее на точку № 6, румб северо-восток 6731, расстояние 382,3 м. Далее на точку № 7, румб северо-восток 5341, расстояние 1118,0 м. Далее на точку № 8, румб юго-восток 6111, расстояние до 1148,3 м, далее на точку № 9, румб юго-восток 2834

расстояние 1538,1 м, далее на точку № 10, румб юго-восток, 5215 расстояние 1059,8 м, далее на точку № 11, румб юго-восток, 5241, расстояние 72,9 м. Далее по границам кварталов № 163, 180, 167, 166, 164, 131, 92, 63, 62, 61, 60, 91 и далее до пересечения с р. Сулхара. Далее на север по правому берегу р. Сулхара до слияния с р. Кодун. Далее на север по старой границе между совхозами «Могсохонский» и «Кодунский», пересекая автодорогу Кижинга – Хуртэй, до квартального столба № 1 квартала № 16 Чесанского лесничества Кодунского лесхоза.»;

б) дополнить картографическим и координатным описанием границ муниципального образования «Могсохонский сомон» в Кижингинском районе в следующей редакции:

«Картографическое описание границ муниципального образования «Могсохонский сомон» в Кижингинском районе

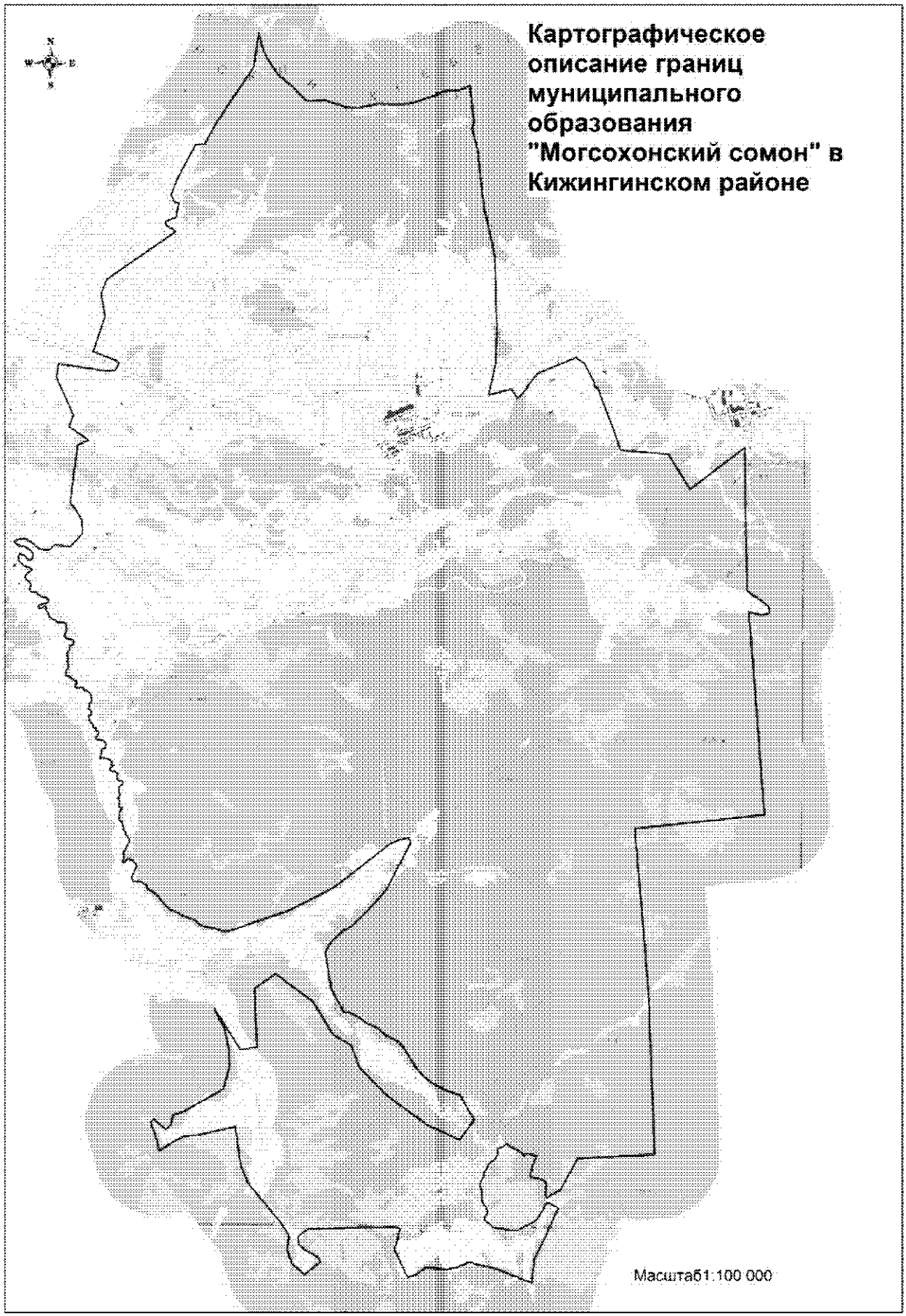
Картографическое описание границ муниципального образования "Могсохонский сомон" в Кижингинском районе
Масштаб1:100 000

Координатное описание границ муниципального образования «Могсохонский сомон» в Кижингинском районе

Каталог координат
характерных точек МО СП
«Могсохонский сомон»

№ п/п	X	Y
1	531084,33	4329498,53
2	531071,35	4329406,50
3	531181,82	4329395,57
4	531175,51	4329316,29
5	531275,45	4329305,25
6	531392,56	4329201,20
7	531543,45	4329172,58
8	531545,48	4329247,78
9	531617,22	4329275,11
10	531699,92	4329243,61
11	531736,97	4329153,38
12	531798,44	4329193,03
13	531907,57	4329183,44
14	531959,69	4329271,59
15	532190,66	4329232,21
16	532303,56	4329116,35
17	532312,31	4329003,72
18	532377,08	4329000,85
19	532408,16	4328951,93
20	532373,00	4328808,63
21	532400,66	4328756,44
22	532473,18	4328734,31
23	532519,46	4328792,33
24	532603,86	4328772,16
25	532638,10	4328673,94
26	532716,14	4328583,51
27	532751,44	4328441,67
28	532852,37	4328421,93
29	533032,94	4328526,64
30	533102,06	4328520,30
31	533179,96	4328465,63
32	533312,52	4328490,01
33	533419,91	4328451,34
34	533486,53	4328476,36
35	533555,18	4328543,98
36	533642,53	4328508,07
37	533675,46	4328527,31
38	533721,10	4328644,61
39	533783,09	4328663,06
40	533842,74	4328636,85
41	533880,37	4328539,67
42	533912,63	4328410,20
43	533969,55	4328365,06
44	534040,27	4328376,56
45	534126,47	4328422,33
46	534345,99	4328408,45
47	534376,70	4328345,00
48	534397,72	4328129,75
49	534531,51	4327896,38
50	534664,21	4327843,59
51	534735,52	4327793,60
52	534847,10	4327786,11
53	534872,86	4327746,27
54	534802,69	4327590,50
55	534828,36	4327547,32
56	534883,15	4327548,07
57	534930,35	4327598,24
58	534967,96	4327790,67
59	535023,30	4327852,91
60	535085,14	4327853,46
61	535131,19	4327784,46
62	535179,46	4327595,57
63	535295,17	4327446,71
64	535297,16	4327306,71
65	535346,52	4327264,97
66	535414,21	4327261,70
67	535508,80	4327292,33
68	535603,00	4327255,16
69	535699,66	4327119,27
70	535777,06	4327101,32
71	535832,73	4327133,00
72	535907,40	4327214,04
73	535951,00	4327292,86
74	536001,79	4327304,47
75	536037,95	4327254,43
76	536098,88	4327053,67
77	536249,79	4326902,33
78	536344,37	4326879,58
79	536444,37	4326897,07
80	536471,56	4326942,51

81	536436,69	4327027,28
82	536409,74	4327077,32
83	536300,36	4327165,93
84	536288,29	4327227,37
85	536293,73	4327279,00
86	536360,85	4327329,31
87	536496,10	4327316,99
88	536582,34	4327252,62
89	536712,27	4327042,79
90	536717,61	4326920,00
91	536769,70	4326800,77
92	536828,13	4326738,32
93	536877,10	4326765,21
94	536888,22	4326847,31
95	536935,71	4326902,44
96	536921,08	4326982,34
97	536949,43	4327061,79
98	536822,91	4327287,33
99	536633,13	4327511,50
100	536604,46	4327763,70
101	536618,01	4327862,28
102	536736,96	4327933,58
103	536766,54	4328044,57
104	536730,06	4328466,07
105	536921,26	4328652,54
106	537165,46	4328832,25
107	537558,19	4328800,34
108	537957,83	4328554,58
109	538081,16	4328432,97
110	539473,56	4328576,99
111	539871,36	4328616,92
112	540021,75	4328950,87
113	540427,65	4328320,86
114	540776,57	4328462,93
115	541936,03	4327904,45
116	542355,28	4327959,78
117	542164,97	4329431,22
118	542190,65	4329709,23
119	542417,60	4329818,23
120	542499,69	4329719,07
121	542753,12	4329015,41
122	543845,08	4329354,05
123	544545,18	4329215,75
124	544990,50	4329380,20
125	546507,02	4331438,24
126	546583,13	4331384,45
127	546683,07	4331163,79
128	546821,96	4331125,03
129	546955,19	4331454,96
130	547411,13	4331528,00
131	547400,78	4331398,83
132	547650,37	4331281,40
133	548161,08	4331473,12
134	548649,40	4331712,89
135	549202,70	4331990,38
136	549245,47	4332275,24
137	549912,23	4332621,79
138	551647,11	4333713,45
139	552699,11	4333845,60
140	552150,22	4333998,71
141	551836,93	4334191,71
142	551427,86	4334473,09
143	551105,31	4334890,60
144	550744,11	4335257,69
145	550640,60	4335385,63
146	550688,08	4335959,70
147	550475,26	4336613,46
148	550476,69	4337017,64
149	550618,01	4337613,53
150	550610,67	4338011,80
151	550647,97	4338519,59
152	550718,17	4338776,73
153	550908,96	4339306,78
154	551077,03	4339644,04
155	551083,44	4340053,79
156	551265,74	4340395,07
157	550157,09	4340540,87
158	549920,00	4340499,58
159	549286,36	4340678,35
160	547474,92	4340935,22
161	546088,68	4341299,92
162	543711,24	4341435,42
163	542743,81	4341420,28
164	541745,08	4341227,72
165	541951,22	4341928,27
166	541673,72	4342111,32
167	541790,34	4342253,22
168	542449,46	4342710,32
169	542970,49	4343893,01
170	542800,76	4344149,64
171	542223,50	4344473,93
172	542089,97	4344484,38
173	542048,49	4344583,85
174	540738,60	4345117,81
175	540155,13	4345338,19
176	540071,68	4346811,07

177	539005,95	4347515,40
178	540343,06	4349154,88
179	535929,91	4349346,17
180	535633,26	4349774,82
181	535469,22	4350011,86
182	535264,67	4350066,24
183	535197,12	4349808,26
184	535283,22	4349419,66
185	529044,75	4350072,43
186	528521,31	4346098,92
187	523537,64	4346645,14
188	518502,15	4346973,46
189	518306,49	4344606,52
190	517335,23	4344110,34
191	517072,25	4343693,87
192	517139,57	4343637,94
193	517533,33	4343656,85
194	517620,15	4343558,01
195	517707,02	4343170,07
196	517785,21	4343153,21
197	518107,14	4343242,93
198	518358,87	4343343,57
199	518415,75	4343044,00
200	518358,24	4342936,27
201	518442,41	4342875,46
202	518580,20	4342612,64
203	518613,62	4342517,97
204	518660,99	4342459,32
205	518708,37	4342400,66
206	518619,24	4342315,45
207	518573,67	4342218,22
208	518528,09	4342120,99
209	518478,07	4342124,12
210	518417,01	4342165,85
211	518400,62	4342130,76
212	518312,08	4342111,52
213	518202,03	4342038,80
214	518153,45	4341955,15
215	518034,63	4341844,05
216	517921,86	4341825,30
217	517806,63	4341732,64
218	517687,82	4341735,84
219	517437,55	4341617,47
220	517371,23	4341620,80
221	517238,61	4341684,61
222	516923,23	4341704,06
223	516823,81	4341739,19
224	516739,76	4341829,49

225	516551,32	4341885,54
226	516429,15	4341791,27
227	516339,52	4341789,05
228	516116,28	4342063,09
229	516041,28	4342602,66
230	516052,91	4342826,34
231	516393,18	4343410,76
232	516932,34	4343693,02
233	516765,43	4344053,03
234	516084,59	4343770,56
235	515170,22	4343357,99
236	514442,30	4343283,76
237	514855,47	4342159,95
238	515027,36	4341334,59
239	514862,95	4341006,52
240	514777,32	4340648,70
241	514827,63	4340019,10
242	514605,37	4339726,30
243	514504,29	4339474,87
244	514645,10	4339395,39
245	515373,89	4339024,54
246	515687,43	4339126,42
247	515996,38	4339195,91
248	516048,27	4339050,63
249	515920,78	4336358,30
250	515674,64	4336054,68
251	515444,86	4336077,34
252	515284,39	4336229,87
253	515189,74	4336426,36
254	515064,75	4336669,81
255	514916,35	4336762,87
256	514504,67	4336274,43
257	514861,25	4335865,99
258	515237,12	4335729,37
259	515709,41	4335773,34
260	516065,49	4335533,03
261	516302,73	4335323,65
262	516620,40	4335043,30
263	517257,61	4334480,92
264	517819,55	4334231,92
265	519008,28	4334031,21
266	518736,12	4332960,83
267	518657,14	4332433,01
268	518494,81	4332137,33
269	518352,38	4331929,53
270	518197,61	4331703,74
271	518431,91	4331657,00
272	518693,87	4331559,60

273	519073,06	4331418,61
274	519166,00	4331512,89
275	518857,67	4331899,17
276	519025,26	4332055,48
277	519310,44	4332093,68
278	519436,69	4332450,92
279	520157,50	4333631,58
280	520879,86	4333812,66
281	521382,98	4333773,23
282	521999,21	4333614,31
283	522615,15	4333286,47
284	521379,71	4334125,31
285	521470,13	4334632,49
286	523274,52	4334509,61
287	523743,63	4335150,87
288	522926,91	4336313,79
289	521918,82	4336970,32
290	521619,39	4337524,88
291	520919,07	4337810,82
292	520050,64	4338728,07
293	519220,10	4339944,42
294	518787,28	4340949,98
295	519408,01	4341385,65
296	520163,32	4340926,14
297	520282,79	4340519,28
298	520522,49	4340035,89
299	520735,69	4339757,14
300	520985,46	4339540,47
301	521591,31	4339139,92
302	521746,12	4339007,68
303	521949,36	4338573,16
304	522137,44	4338362,49
305	522296,44	4338011,06
306	522564,07	4337598,53
307	522633,15	4337411,30
308	522609,35	4337292,12
309	523320,03	4336872,41
310	524005,62	4336741,29
311	524453,87	4336655,56
312	524789,88	4336839,79
313	525133,88	4337198,08
314	525272,03	4337445,93
315	525772,72	4337934,54
316	526409,14	4338469,68
317	527901,60	4339208,73
318	528030,66	4339124,92
319	527987,32	4338870,54
320	527828,03	4338534,62

321	527291,12	4337887,44
322	526449,26	4336872,70
323	525912,03	4335885,21
324	525851,01	4335762,13
325	525700,26	4335492,71
326	525286,65	4334393,28
327	525040,52	4333739,05
328	525010,49	4333535,10
329	525043,20	4333382,73
330	525092,38	4333233,98
331	525107,31	4333028,82
332	525198,37	4332764,27
333	525321,06	4332609,44
334	525386,48	4332456,15
335	525454,24	4332237,30
336	525563,76	4332050,05
337	525631,85	4331843,51
338	525758,83	4331696,75
339	525902,72	4331570,01
340	526055,21	4331459,39
341	526120,58	4331358,09
342	526186,25	4331265,35
343	526251,32	4331149,85
344	526370,04	4331097,94
345	526475,28	4330906,61
346	526488,72	4330682,09
347	526575,08	4330634,23
348	526936,17	4330780,49
349	527000,45	4330755,99
350	527115,15	4330674,92
351	527162,78	4330514,41
352	527043,03	4330396,10
353	527087,26	4330336,47
354	527217,76	4330386,24
355	527265,07	4330383,63
356	527330,97	4330343,18
357	527396,02	4330367,19
358	527464,55	4330424,65
359	527535,10	4330461,42
360	527574,00	4330470,69
361	527621,36	4330508,08
362	527681,34	4330534,85
363	527743,13	4330533,18
364	527801,57	4330503,22
365	527870,10	4330465,28
366	527917,70	4330415,01
367	527984,50	4330408,05
368	528039,54	4330347,25

369	528121,64	4330334,76
370	528206,64	4330335,05
371	528209,13	4330303,41
372	528292,43	4330290,70
373	528352,97	4330214,02
374	528419,80	4330214,93
375	528525,73	4330216,39
376	528628,76	4330217,80
377	528669,04	4330268,66
378	528724,23	4330295,69
379	528738,19	4330235,64
380	528766,66	4330188,77
381	528809,72	4330194,76
382	528903,47	4330207,81
383	528960,01	4330188,09
384	529036,72	4330147,07
385	529064,76	4330201,39
386	529123,06	4330215,63
387	529195,72	4330176,80
388	529274,77	4330179,91
389	529385,27	4330176,94
390	529434,77	4330254,64
391	529509,41	4330289,49
392	529571,28	4330240,40
393	529558,04	4330140,66
394	529698,82	4330089,44
395	529768,49	4330134,98
396	529829,36	4330049,01
397	529842,01	4329932,76
398	529922,18	4329856,43
399	529962,61	4329913,70
400	530017,35	4329991,26
401	530040,96	4329890,52
402	530142,62	4329951,01
403	530172,48	4329886,97
404	530222,97	4329806,58
405	530261,37	4329668,53
406	530227,67	4329590,40
407	530284,56	4329552,00
408	530375,12	4329591,68
409	530431,27	4329603,99
410	530515,21	4329618,45
411	530554,34	4329721,00
412	530685,57	4329739,25
413	530779,46	4329657,27
414	530801,69	4329552,15
415	530803,04	4329447,59
416	530864,53	4329404,14
417	530984,02	4329497,09
1	531084,33	4329498,53

.»;

167) приложение 170 дополнить картографическим и координатным описанием границ муниципального образования «Нижнекодунский сомон» в Кижингинском районе в следующей редакции:

«Картографическое описание границ муниципального образования «Нижнекодунский сомон» в Кижингинском районе

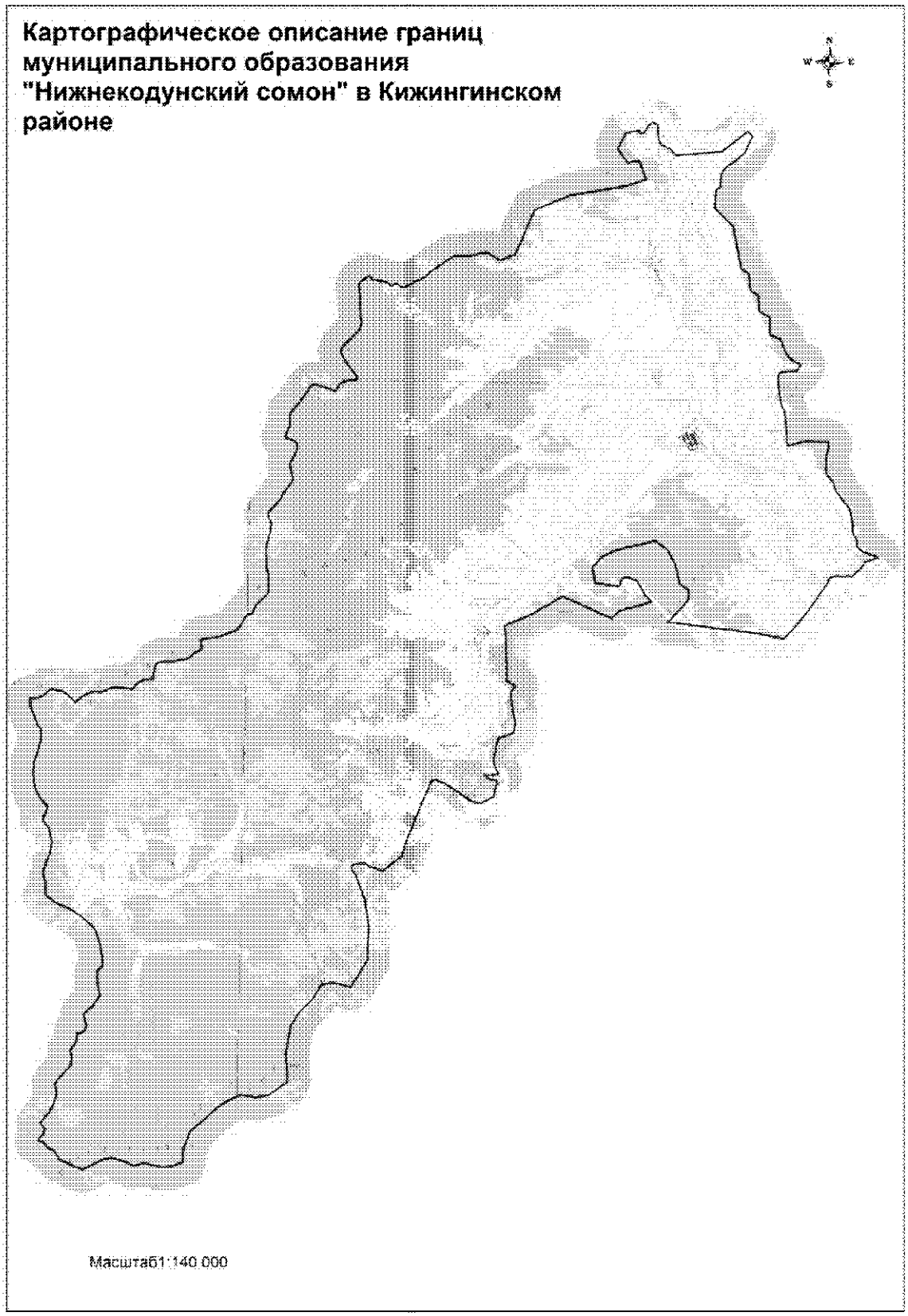

Координатное описание границ муниципального образования «Нижнекодунский сомон» в Кижингинском районе

Каталог координат
характерных точек МО СП
«Нижнекодунский сомон»

№ п/п	X	Y
1	518104,74	4275644,15
2	518500,80	4274682,63
3	518920,21	4274378,77
4	518957,29	4274293,38
5	518971,28	4274186,10
6	519019,90	4274111,66
7	519213,65	4273993,91
8	519278,55	4273896,51
9	519264,11	4273778,74
10	519295,88	4273704,76
11	519622,70	4273932,25
12	519838,62	4274010,82
13	520068,69	4273779,57
14	520557,03	4274154,62
15	520802,71	4274294,28
16	521245,18	4274428,64
17	521431,48	4274451,75
18	521582,66	4274425,17
19	521721,70	4274365,15
20	521955,54	4274482,64
21	522497,05	4274951,88
22	522640,18	4275043,68
23	522961,86	4275080,02
24	523162,44	4275007,09
25	523246,77	4275004,82
26	523590,32	4275226,24
27	523766,42	4275289,01
28	523889,80	4275274,41
29	523978,54	4275227,01
30	524001,03	4275434,58
31	524118,47	4275617,09
32	524361,58	4275661,16
33	524718,37	4275539,02
34	524847,99	4275546,78
35	525184,23	4275914,66
36	525642,35	4276211,76
37	526033,47	4276111,19
38	526364,26	4276068,51
39	526690,65	4276070,96
40	526770,28	4276102,57
41	526846,85	4276229,90
42	526972,82	4276310,90
43	527734,70	4276189,08
44	528024,79	4276096,87
45	528331,42	4275992,94
46	528508,90	4275898,14
47	528695,81	4275735,56
48	529038,78	4275309,97
49	529038,78	4275309,97
50	529056,86	4275281,41
51	529292,41	4274909,28
52	529631,59	4274134,96
53	529908,92	4273778,65
54	530042,64	4273730,04
55	530329,66	4273733,55
56	530531,60	4273711,22
57	530877,60	4273606,23
58	531410,93	4273771,88
59	531848,24	4273923,25
60	532153,36	4273971,27
61	532410,91	4273924,93
62	532817,98	4273790,17
63	533093,47	4273574,57
64	533227,50	4273537,18
65	533484,44	4273676,54
66	533710,99	4273732,31
67	533794,56	4273701,91
68	533997,12	4273493,90
69	534383,84	4273230,28
70	534696,10	4273126,22
71	535167,44	4273079,72
72	535634,53	4273083,99
73	536043,57	4273230,48
74	536705,77	4273375,76
75	536953,29	4273374,70
76	537109,96	4273342,33
77	537208,42	4273238,42
78	538031,53	4272884,23
79	538385,12	4272852,18
80	538421,25	4273148,23

81	538507,10	4273410,36
82	538720,88	4273618,38
83	538785,15	4273706,66
84	538790,63	4273909,06
85	538767,82	4274106,59
86	538705,22	4274288,32
87	538461,19	4274626,86
88	538253,28	4274803,51
89	538512,69	4275075,57
90	538714,62	4275469,57
91	538752,91	4275637,32
92	538736,19	4275851,57
93	538780,10	4276019,18
94	538941,32	4276363,66
95	538961,98	4276503,75
96	538904,23	4277281,74
97	539104,95	4277422,61
98	539250,22	4277593,10
99	539327,10	4277731,68
100	539353,54	4278127,06
101	539572,25	4278142,52
102	539802,85	4278181,30
103	539965,15	4278232,06
104	540074,54	4278324,75
105	540118,00	4278475,49
106	540130,00	4278919,65
107	540301,70	4279652,06
108	540439,82	4279766,48
109	540544,51	4279893,05
110	540716,38	4280214,74
111	540985,03	4280162,48
112	541097,78	4280170,68
113	541172,99	4280247,42
114	541226,02	4280752,36
115	541513,05	4281588,55
116	541623,98	4281737,47
117	541887,92	4281927,26
118	542155,42	4282040,43
119	542220,33	4282110,70
120	542292,57	4282327,05
121	542685,06	4282485,23
122	543164,78	4282956,14
123	543273,12	4283009,48
124	544054,02	4282965,86
125	544417,79	4282894,15
126	545130,76	4282835,48
127	545799,21	4283003,09
128	546211,61	4283065,08
129	546544,54	4282892,92
130	546662,92	4282900,97
131	547233,35	4283397,55
132	547575,55	4283568,34
133	548017,45	4283888,35
134	548147,55	4283914,11
135	548365,76	4283868,83
136	548679,58	4283822,09
137	548788,34	4283766,23
138	549309,66	4284027,82
139	549502,35	4284078,87
140	549637,43	4284080,85
141	549721,17	4284056,08
142	549839,84	4283867,19
143	549938,30	4283555,08
144	549999,99	4283547,78
145	550461,02	4283743,50
146	550831,79	4283722,21
147	551029,94	4283767,49
148	551736,85	4284316,63
149	552193,94	4284574,34
150	552253,20	4284685,26
151	552231,79	4284933,41
152	552009,64	4285665,22
153	552307,17	4285848,47
154	552417,66	4285980,52
155	552480,12	4286209,52
156	552505,66	4286529,53
157	552575,55	4286617,66
158	553435,76	4285969,85
159	553641,39	4285875,42
160	553781,33	4285849,13
161	553923,87	4285918,41
162	554737,74	4286677,32
163	554907,32	4286706,49
164	556007,94	4286626,05
165	556630,35	4286547,32
166	556761,95	4286628,15
167	556995,52	4286942,54
168	556997,04	4286998,76
169	556865,30	4287120,48
170	556764,43	4287759,02
171	556617,04	4287926,17
172	556618,86	4287993,63
173	556724,02	4288137,08
174	556686,95	4288222,49
175	556550,49	4288378,09
176	556555,36	4288558,01

177	556812,80	4288922,39
178	556987,42	4289345,28
179	557311,25	4289668,48
180	557967,45	4290629,73
181	558003,95	4291354,57
182	558140,89	4291840,38
183	558147,13	4292070,90
184	557835,49	4292613,87
185	558106,46	4293270,47
186	560057,51	4294050,38
187	560722,57	4295545,92
188	561187,56	4297964,06
189	561497,46	4298810,92
190	562310,44	4298496,31
191	562206,93	4297998,35
192	562780,55	4297572,06
193	563475,65	4297890,82
194	563609,86	4298483,62
195	563497,72	4298497,91
196	563477,66	4298588,48
197	563536,93	4298699,41
198	563810,93	4298843,91
199	563939,35	4299014,86
200	563948,33	4299138,40
201	563872,36	4299241,74
202	563193,69	4299322,03
203	563049,33	4299393,46
204	562921,39	4299655,75
205	562874,15	4299780,82
206	562583,61	4300064,39
207	562789,04	4302039,45
208	563691,32	4303151,62
209	563482,98	4303354,21
210	562737,13	4303031,17
211	562067,83	4302210,92
212	561827,41	4302059,88
213	561635,02	4302020,08
214	561252,38	4302019,19
215	561117,89	4301831,51
216	560318,56	4301819,40
217	559569,56	4302627,44
218	557745,86	4303020,05
219	557557,60	4303340,24
220	556800,81	4303445,14
221	556624,71	4303798,76
222	555922,63	4303845,90
223	555693,64	4304324,74
224	554945,51	4304333,74
225	554818,17	4304618,53
226	554777,75	4304788,43
227	554304,85	4304986,91
228	554027,98	4305151,96
229	553875,11	4305324,90
230	553751,56	4305542,07
231	553676,44	4305745,69
232	553644,08	4305655,25
233	553531,44	4305623,10
234	553422,26	4305543,67
235	553381,34	4305248,17
236	553347,54	4304911,28
237	553294,61	4304780,88
238	553170,10	4304743,06
239	552996,66	4304723,04
240	552653,00	4304768,17
241	552326,11	4304830,06
242	551861,42	4304932,67
243	551654,97	4305049,02
244	551384,25	4305107,07
245	551124,74	4305119,76
246	550864,64	4305139,98
247	550548,42	4305195,31
248	550349,96	4305187,31
249	550226,95	4305211,27
250	550184,74	4305268,92
251	550275,36	4305608,71
252	550345,82	4305795,86
253	550372,25	4306011,67
254	550388,96	4306248,41
255	550370,34	4306702,64
256	550377,30	4306960,24
257	550223,69	4306995,36
258	549830,20	4306923,48
259	549696,34	4306927,10
260	549541,32	4306910,67
261	549252,74	4306908,16
262	549128,91	4306901,20
263	548965,28	4306946,88
264	548618,68	4307242,29
265	548260,31	4307353,08
266	547937,86	4307619,27
267	547503,32	4307992,49
268	547068,76	4308066,70
269	546843,15	4308114,09
270	546513,37	4308123,01
271	546188,04	4308296,93
272	545888,17	4308347,00

273	545789,09	4308441,20
274	545711,16	4308565,35
275	545445,60	4309244,13
276	545446,87	4309236,90
277	545352,06	4309031,08
278	545235,25	4308699,33
279	545087,63	4308602,83
280	544892,30	4308477,28
281	544792,54	4308334,70
282	544606,89	4308178,89
283	544591,71	4308096,29
284	544621,02	4308030,66
285	544622,70	4307900,92
286	544584,39	4307830,16
287	544577,48	4307693,45
288	544616,35	4307549,39
289	544585,35	4307348,10
290	544494,83	4307214,97
291	544361,79	4307116,21
292	544227,77	4307076,36
293	542830,96	4306144,49
294	541840,29	4305296,11
295	542025,82	4304208,36
296	542422,71	4300291,49
297	542814,83	4300619,74
298	543096,06	4300900,60
299	543329,28	4301064,03
300	543401,89	4301120,64
301	543797,79	4301159,29
302	544084,67	4300735,10
303	544874,08	4300534,26
304	545548,29	4300173,80
305	545908,48	4299623,09
306	545461,42	4297930,81
307	545247,93	4297515,45
308	545135,83	4297336,99
309	545014,89	4297243,20
310	544715,91	4296951,66
311	544038,93	4297088,91
312	543893,92	4298120,06
313	544243,50	4298262,02
314	544299,31	4298425,49
315	544180,76	4298884,52
316	543554,42	4299248,71
317	543438,60	4299391,49
318	543270,84	4299542,78
319	542834,20	4298145,34
320	542517,66	4297854,33

321	543407,43	4295704,53
322	542712,47	4294566,50
323	542520,55	4294252,23
324	542075,72	4293232,97
325	541718,55	4293286,81
326	539704,56	4293394,35
327	539474,39	4293767,44
328	539189,98	4293595,15
329	538882,70	4293611,43
330	537947,38	4293806,40
331	537466,18	4293769,34
332	537187,21	4293071,04
333	536285,02	4292932,86
334	536031,14	4292964,21
335	535635,98	4293146,34
336	535599,61	4292530,16
337	535465,85	4292691,77
338	535411,88	4292885,78
339	535377,51	4293074,32
340	535215,14	4293087,75
341	535046,44	4293019,68
342	534698,26	4292973,82
343	534529,06	4292712,13
344	534388,90	4292454,23
345	534419,94	4292142,35
346	534469,24	4291958,35
347	534673,77	4291676,34
348	534967,82	4291238,88
349	535231,57	4290740,55
350	535340,72	4290407,82
351	535286,09	4290241,22
352	532575,75	4289206,81
353	532009,13	4289077,90
354	531348,15	4288261,00
355	531541,33	4287630,71
356	531664,76	4287531,22
357	531665,58	4287338,86
358	531610,28	4287069,89
359	531533,24	4286897,76
360	531359,52	4286902,35
361	531148,33	4287088,37
362	530120,62	4287506,78
363	528923,53	4287725,23
364	527455,45	4287689,81
365	526291,07	4287003,18
366	526417,19	4286517,50
367	526472,43	4286183,76
368	526342,61	4285737,15

369	525741,19	4285386,41
370	525133,19	4284819,07
371	524578,27	4284476,25
372	523397,54	4284300,94
373	522130,16	4284401,02
374	521543,37	4283599,98
375	521436,66	4283073,70
376	521522,74	4282343,77
377	521010,12	4281471,23
378	520384,68	4280826,64
379	519900,99	4280255,54
380	519021,24	4279959,47
381	518522,32	4279952,28
382	518346,08	4279474,93
383	518298,97	4279052,71
384	518462,48	4278292,59
385	518333,41	4277861,44
386	518493,59	4277477,08
387	518664,08	4276907,75
388	518588,32	4276565,23
389	518338,57	4276106,49
1	518104,74	4275644,15

.»;

168) в приложении 171:

а) в абзаце первом слова «Читинской области» заменить словами «Забайкальского края»;

б) абзац второй изложить в следующей редакции:

«В северо-западном направлении граница совпадает с границей между вышеназванными лесничествами и проходит на север по восточной границе квартала № 124, поворачивает на запад и идет по северной границе кварталов № 124, 123, далее поворачивает на север и проходит по восточной границе кварталов № 100, 81 и кварталов № 39, 27 Леоновского лесничества, поворачивает на восток и проходит по южной границе квартала № 16 до пересечения с границей сельскохозяйственных угодий, поворачивает на северо-запад и идет в виде ломаной линии по границе сельскохозяйственных угодий с кварталами № 16, 15, 14, 23, 24 Леоновского лесничества до точки № 3 (точка Б.). От точки 3 по кратчайшему расстоянию в северо-западном направлении до русла р. Кижинга, далее по руслу р. Кижинга вниз по течению (в северо-восточном направлении) до впадения в нее ручья Безымянный. От устья ручья Безымянный вверх по его течению (северо-западное направление) до т. Г. От т. Г на северо-восток до точек № 14, 13, 12 до пересечения с границей в т. Д. От т. Д на север до т. В. От т. В граница проходит в юго-западном направлении до т. Б. Далее по точкам № 8, 7, 6, 5, 4, 3, 2, 1, 25 до т. А. От т. А в юго-западном направлении по границе сельскохозяйственных угодий с Тендитским лесничеством до р. Хурын-Шэбэр, поворачивает в юго-восточном направлении и проходит вдоль упомянутой речки до р. Кижинга. От пересечения с р. Кижинга граница поворачивает на восток и по прямой выходит на северо-западный угол квартала № 65 Тендитского лесничества, поворачивает на юг и проходит по западной границе кварталов № 65, 85, 107, 130, 158, 183, 207 до границы Республики Бурятия с Забайкальским краем и поворачивает на северо-восток вдоль границы с Забайкальским краем до точки А. (юго-восточного угла квартала № 4).»;

в) дополнить картографическим и координатным описанием границ муниципального образования «Новокижингинск» в Кижингинском районе в следующей редакции:

«Картографическое описание границ муниципального образования «Новокижингинск» в Кижингинском районе

Картографическое описание границ муниципального образования "Новокижингинск" в Кижингинском районе

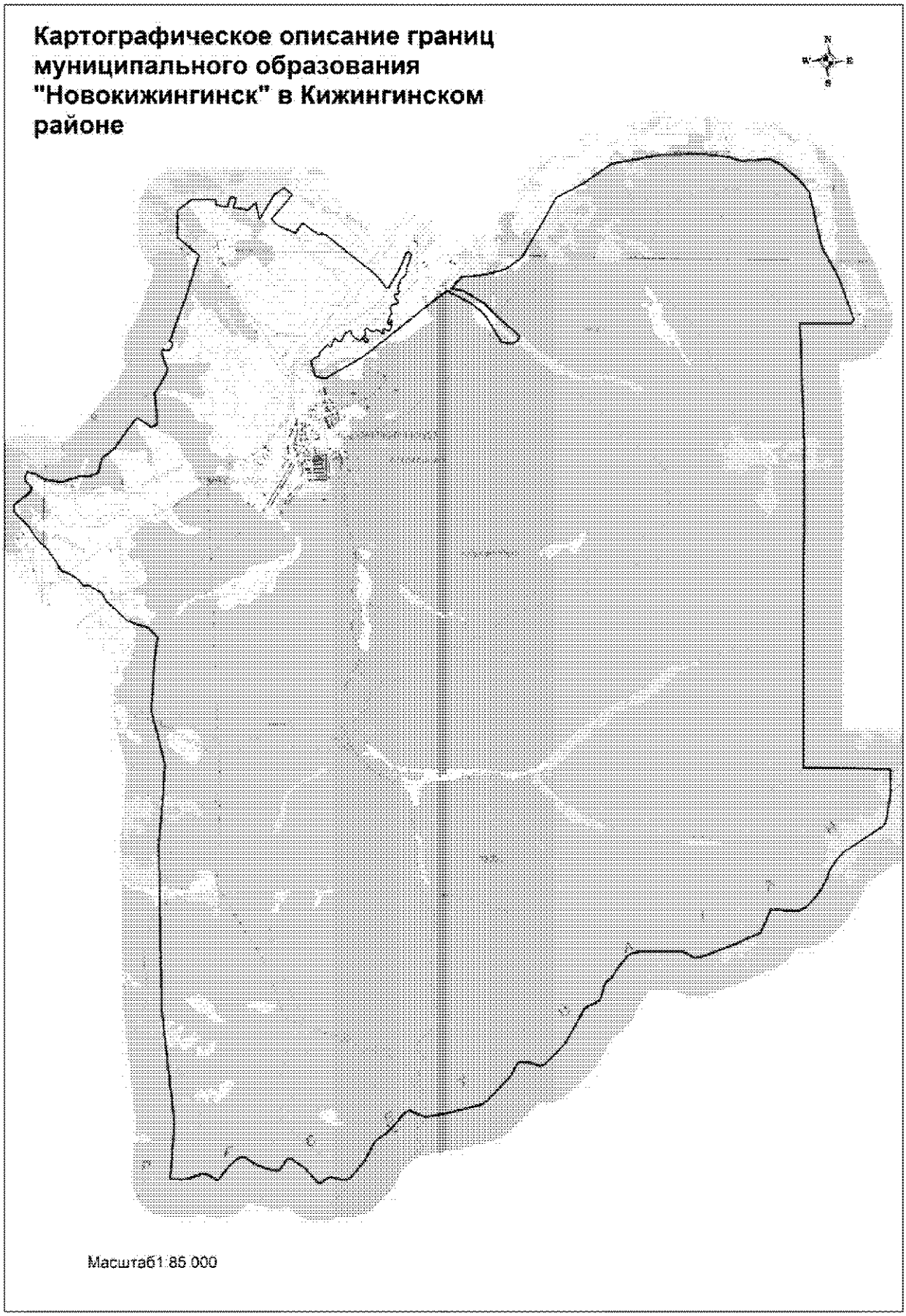

Координатное описание границ муниципального образования Новокижингинск» в Кижингинском районе

Каталог координат характерных точек МО СП «Новокижингинск»

№ п/п	X	Y
1	491086,07	4286106,73
2	491086,21	4286106,91
3	492559,00	4286180,60
4	495619,62	4285757,52
5	498453,82	4285637,95
6	499867,17	4285569,55
7	500816,60	4285641,29
8	501933,89	4285683,52
9	503319,32	4285294,55
10	504726,82	4285342,42
11	505265,67	4285398,06
12	505509,06	4285143,73
13	505574,29	4284884,71
14	505683,85	4284587,64
15	505812,06	4284437,72
16	506156,35	4284050,10
17	506385,50	4283898,68
18	506575,07	4283549,67
19	506558,05	4283455,16
20	506569,57	4283404,95
21	506688,06	4283322,89
22	506854,62	4283054,45
23	506917,30	4282874,55
24	506973,84	4282798,40
25	507089,08	4282737,50
26	507237,81	4282643,35
27	507383,52	4282520,85
28	507458,24	4282486,65
29	507535,04	4282410,54
30	507685,01	4282229,90
31	508097,64	4281910,37
32	508437,84	4281568,03
33	508619,80	4281559,36
34	508974,23	4281966,78
35	509105,34	4281995,85
36	509301,30	4281811,25
37	509492,99	4281871,29
38	509449,71	4282078,99
39	509305,21	4282360,03
40	509269,11	4282632,74
41	509262,21	4282779,65
42	509429,63	4283298,19
43	509424,34	4283504,84
44	509528,15	4283730,30
45	509735,82	4283779,07
46	509894,07	4283807,40
47	510163,31	4284126,25
48	510856,10	4284597,38
49	510984,32	4284718,98
50	510748,75	4285091,87
51	510829,32	4285231,02
52	511045,50	4285230,49
53	511650,76	4285145,21
54	511998,24	4285351,40
55	512263,09	4285482,30
56	512562,53	4285352,16
57	512735,16	4285310,05
58	512814,63	4285333,31
59	512776,41	4285402,57
60	512777,52	4285493,52
61	512898,99	4285586,55
62	512979,19	4285587,07
63	513029,30	4285512,15
64	514130,92	4285876,33
65	515290,70	4286216,00
66	515747,77	4285630,90
67	516445,58	4285607,22
68	516730,06	4285966,85
69	516759,95	4286601,52
70	516614,42	4286618,23
71	516577,66	4286915,42
72	516854,31	4286997,17
73	516810,66	4287148,46
74	516556,61	4287083,66
75	516520,27	4287468,62
76	516710,59	4287662,43
77	516268,96	4287766,62
78	516924,26	4288132,20
79	517116,87	4288401,16
80	516941,65	4288611,59
81	516300,78	4288091,53
82	516220,52	4288142,93
83	516136,73	4288238,68

84	516064,14	4288401,07
85	515997,61	4288594,29
86	515925,39	4288702,49
87	516212,65	4288900,46
88	515923,66	4289292,22
89	515941,51	4289446,51
90	515787,35	4289694,25
91	515477,00	4290078,66
92	515056,61	4290656,59
93	514833,02	4290913,33
94	514573,29	4291130,92
95	514577,51	4291194,87
96	515018,95	4291447,71
97	515515,41	4291638,55
98	515532,25	4291702,39
99	515450,69	4291761,32
100	515256,86	4291721,15
101	515130,50	4291660,27
102	514971,88	4291664,54
103	514871,85	4291599,16
104	514820,31	4291509,78
105	514698,44	4291475,25
106	514584,22	4291444,28
107	514523,59	4291438,36
108	514479,49	4291484,93
109	514437,34	4291463,37
110	514400,50	4291358,47
111	514313,64	4291360,81
112	514240,34	4291445,98
113	514172,98	4291470,49
114	514134,81	4291316,46
115	514053,77	4291254,35
116	513940,88	4291272,52
117	513896,58	4291311,54
118	513861,16	4291259,54
119	513780,93	4291227,67
120	513663,05	4291200,58
121	513599,45	4291224,98
122	513679,87	4291274,55
123	513727,28	4291295,41
124	513712,31	4291319,25
125	513632,57	4291305,78
126	513470,15	4291265,88
127	513440,84	4291240,62
128	513460,06	4291181,51
129	513498,79	4291121,88
130	513492,54	4291082,99
131	513455,92	4291076,16

132	513400,64	4291101,09
133	513358,79	4291093,09
134	513371,93	4291049,78
135	513433,16	4291003,85
136	513438,61	4290964,65
137	513466,09	4290922,24
138	513471,62	4290885,63
139	513441,15	4290865,62
140	513410,78	4290849,51
141	513409,39	4290817,59
142	513432,34	4290791,39
143	513428,13	4290753,76
144	513471,64	4290707,82
145	513495,62	4290648,97
146	513467,65	4290607,51
147	513406,73	4290600,19
148	513352,82	4290615,72
149	513318,69	4290618,62
150	513313,86	4290602,90
151	513285,59	4290582,52
152	513257,59	4290584,35
153	513238,49	4290610,41
154	513236,20	4290639,76
155	513219,08	4290666,21
156	513195,78	4290687,33
157	513161,50	4290689,57
158	513132,26	4290682,66
159	513127,38	4290664,73
160	513144,79	4290632,77
161	513163,49	4290616,20
162	513185,94	4290592,03
163	513236,92	4290527,76
164	513223,98	4290513,36
165	513202,30	4290509,10
166	513168,98	4290501,60
167	513160,87	4290478,26
168	513172,25	4290451,31
169	513187,81	4290424,46
170	513285,47	4290295,49
171	513354,27	4290257,00
172	513408,50	4290242,02
173	513425,25	4290215,07
174	513384,83	4290157,54
175	513352,19	4290095,86
176	513275,09	4290056,79
177	513184,43	4290019,59
178	513143,29	4289976,74
179	513137,25	4289919,97

180	513209,63	4289846,44
181	513184,17	4289802,40
182	513107,41	4289775,16
183	513028,57	4289755,30
184	512986,13	4289727,14
185	512996,05	4289698,12
186	513029,98	4289640,28
187	513018,79	4289609,35
188	512919,27	4289531,99
189	512871,53	4289474,66
190	512806,09	4289439,10
191	512737,67	4289422,03
192	512683,26	4289295,91
193	512582,32	4289213,55
194	512361,77	4289292,13
195	512220,62	4289322,21
196	512149,59	4289598,98
197	512748,34	4290574,30
198	514235,38	4292350,22
199	514532,87	4292723,76
200	514214,22	4293379,90
201	513965,93	4293707,86
202	513720,36	4293869,73
203	513236,00	4294189,01
204	513192,71	4294467,46
205	513284,73	4294626,72
206	513412,50	4294653,60
207	513853,82	4294115,26
208	514241,67	4293686,07
209	514440,33	4293330,94
210	514544,23	4293154,42
211	514596,31	4292842,18
212	514909,93	4293095,01
213	514960,31	4293584,85
214	515134,39	4294250,01
215	515476,32	4294679,91
216	515722,03	4294807,25
217	516476,32	4295222,20
218	517059,08	4295521,75
219	517422,12	4296190,71
220	517973,09	4296930,86
221	518249,53	4298238,94
222	518294,23	4299374,47
223	518235,38	4300009,37
224	518155,12	4300295,17
225	518136,77	4300415,20
226	518172,05	4300492,27
227	518170,10	4300728,06

228	518215,89	4300949,27
229	518208,09	4301091,64
230	518060,32	4301397,78
231	517683,90	4301866,47
232	517376,96	4302136,52
233	516676,41	4302317,09
234	515931,16	4302509,51
235	515147,84	4302969,50
236	514680,62	4303151,97
237	514063,96	4303392,80
238	513971,30	4303332,25
239	513942,10	4301987,66
240	510933,69	4302169,70
241	508686,93	4302238,93
242	506935,85	4302255,90
243	502293,39	4302399,35
244	502318,97	4304661,03
245	501686,45	4304690,29
246	500936,68	4304579,19
247	500835,59	4304523,07
248	500369,73	4303861,23
249	500115,53	4303496,93
250	499870,24	4303295,32
251	499598,90	4303135,16
252	499393,68	4303077,30
253	498975,55	4302844,15
254	498618,54	4302527,88
255	498545,25	4302326,17
256	498562,80	4301800,69
257	498553,53	4301624,43
258	497949,73	4301387,20
259	497599,52	4300649,84
260	497260,45	4299821,65
261	497247,16	4299663,60
262	497355,11	4299470,61
263	497410,87	4299355,97
264	497382,02	4298619,01
265	497371,68	4298234,59
266	497321,60	4298054,90
267	497250,39	4297916,36
268	496888,91	4297655,99
269	496677,56	4297537,88
270	496544,15	4297389,54
271	496446,91	4297330,27
272	496146,09	4297258,25
273	496044,89	4297197,60
274	495916,34	4296961,19
275	495840,71	4296841,03

276	494922,57	4296358,80
277	494556,05	4296024,67
278	494342,06	4295808,65
279	494303,33	4295714,66
280	494378,43	4295477,29
281	494383,24	4295151,30
282	494332,16	4295102,89
283	493983,21	4294917,65
284	493370,93	4294363,84
285	493258,50	4294222,03
286	493028,36	4293404,51
287	492924,90	4292923,03
288	492888,15	4292733,93
289	493015,69	4292427,28
290	493039,54	4292304,44
291	492963,78	4292179,76
292	492608,73	4291894,56
293	492442,51	4291739,24
294	492252,52	4291479,25
295	492127,86	4291387,55
296	491733,83	4291208,06
297	491424,25	4290971,99
298	491215,76	4290792,02
299	491188,17	4290607,20
300	491239,68	4290334,28
301	491223,20	4290226,10
302	491068,25	4290017,55
303	491473,75	4289612,93
304	491708,25	4289244,56
305	491706,06	4289163,16
306	491466,53	4289006,67
307	491378,77	4288941,14
308	491383,94	4288796,17
309	491486,43	4288399,67
310	491686,08	4288082,04
311	491705,53	4287963,85
312	491642,87	4287820,70
313	491461,63	4287644,55
314	491087,29	4287355,90
315	491246,13	4287034,84
316	491248,34	4286948,78
317	491102,46	4286572,55
318	491080,13	4286414,75
1	491086,07	4286106,73

.»;

169) в приложении 172:

а) описание границ муниципального образования «Среднекодунский сомон» изложить в следующей редакции:

«Описание границ муниципального образования «Среднекодунский сомон»

Внешняя граница муниципального образования «Среднекодунский сомон» начинается с точки А. и идет в восточном направлении по границе с Хоринским районом по водоразделу р. Потай-Горхон и р. Худан (Кодун) через пункт триангуляции с высотной отметкой 889,7, высоты с отметками 958,0, 1070,1, 1081,9, 1082,0, 1182,3, 1224,0, 1169,0, 1060,4, далее граница р. Бурятский Хурай поворачивает на юг, огибая урочище Хурай, выходит на границу с муниципальным образованием «Могсохонский сомон» (точка В.). Далее граница идет через сельскохозяйственные угодья, по границе между бывшими совхозами «Кодунский» и «Могсохонский», пересекая автодорогу Кижинга – Хуртэй, ломаной линией идет до пересечения с р. Кодун. Далее на запад по руслу р. Кодун до места впадения в нее р. Сулхара. Далее граница идет на юг по левому берегу р. Сулхара до пересечения с границей квартала № 56 Сулхаринского лесничества. Далее по границам лесных кварталов идет по границе между сельскохозяйственными угодьями и кварталами № 56, 91, 60, 61, 62, 63, 92, 131, 164, 166, 167, 180, 163, 133, 130, 129, включая урочища Боро-Хул и Зун-Сулхара, выходит на низовье р. Шара-Жалга (пересечение границ кварталов № 129 и 132). Далее строго на запад, пересекая р.Шара-Жалга, выходит на границу квартала № 128. Далее на запад по границе между сельскохозяйственными угодьями и кварталами № 128, 127, 126, 125, 90 выходит на черту населенного пункта Сулхара. Огибая село Сулхара с востока по черте населенного пункта, граница выходит на квартал № 55. Далее на северо-восток по границе кварталов № 34 и 16 идет до пересечения с узкоколейной железной дорогой. Далее граница идет на север через сельскохозяйственные угодья, вдоль русла р. Сулхара, отступая от русла на 500 м, до пересечения с р. Кодун. Далее граница идет на запад по правому берегу р. Кодун до автомобильного моста. Далее поворачивает на север и идет вдоль автодороги Кижинга – Хуртэй до пересечения с кварталом № 228 Нижнекодунского лесничества Кижингинского лесхоза. Далее на северо-запад по сельскохозяйственным угодьям и кварталами № 228, 223, 222, 220, 219, 209, 190, 167, 145, 140, 135 и замыкается на точке А.»;

б) дополнить картографическим и координатным описанием границ муниципального образования «Среднекодунский сомон» в Кижингинском районе в следующей редакции:

«Картографическое описание границ муниципального образования «Среднекодунский сомон» в Кижингинском районе

Картографическое описание границ муницпального образования "Среднекодунский сомон" в Кижингинском районе

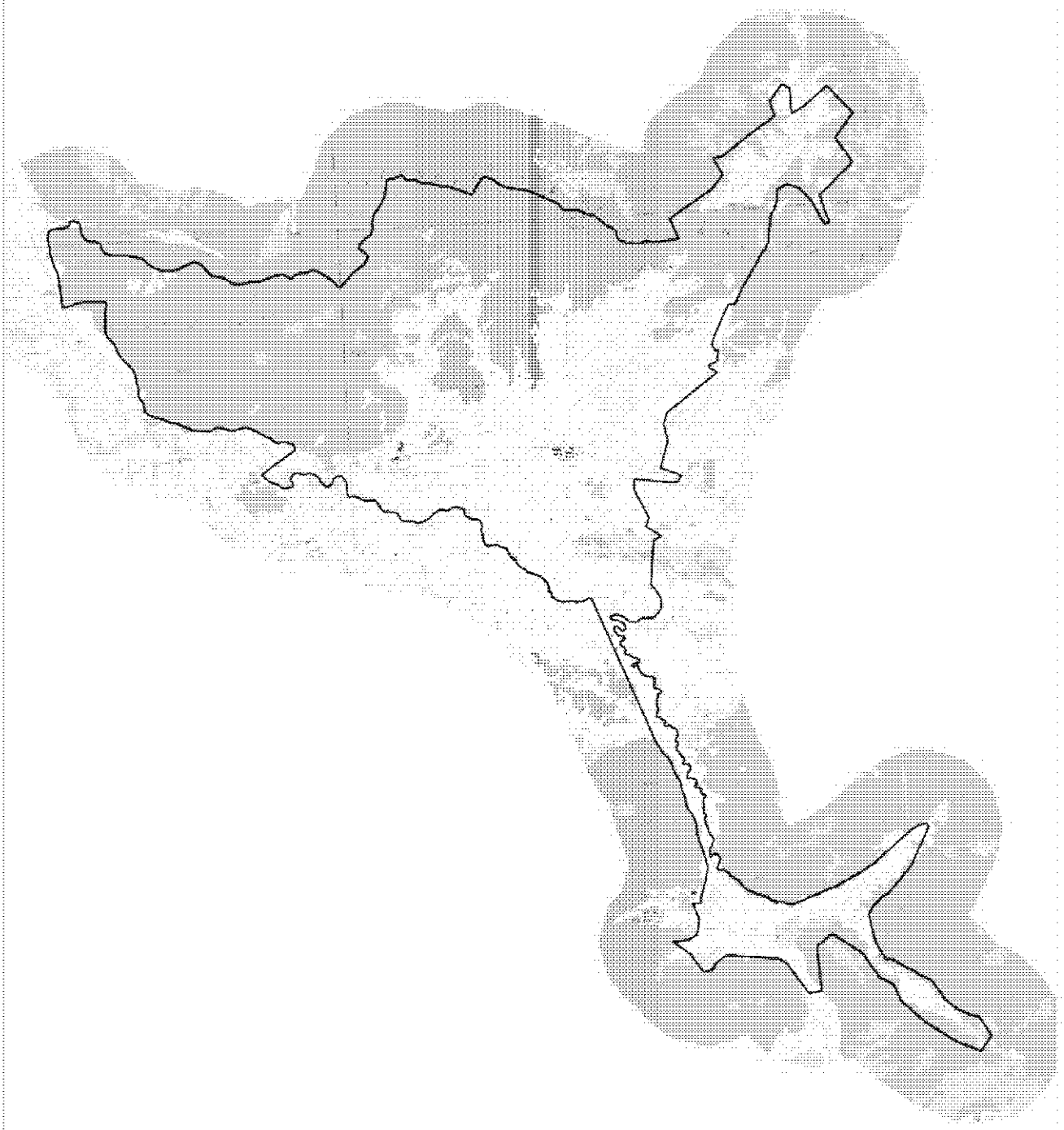

Координатное описание границ муниципального образования «Среднекодунский сомон» в Кижингинском районе

Каталог координат
характерных точек МО СП
«Среднекодунский сомон»

№ п/п	X	Y
1	553676,44	4305745,70
2	553562,84	4306053,59
3	553332,00	4306048,57
4	553063,80	4306117,73
5	552915,16	4306239,91
6	552786,46	4306474,09
7	552781,00	4306688,06
8	552722,49	4306813,44
9	552410,36	4306923,16
10	552305,80	4307010,40
11	552217,53	4307282,88
12	552168,15	4307953,81
13	552098,71	4308298,93
14	552003,74	4308532,20
15	551817,74	4308728,54
16	551654,69	4308941,15
17	551537,98	4309203,15
18	551495,58	4309508,15
19	551544,83	4309872,56
20	551685,26	4310279,53
21	551828,11	4310568,26
22	551803,05	4310681,48
23	551689,83	4310864,61
24	551233,34	4311253,96
25	551133,95	4311740,56
26	550933,06	4312010,47
27	550858,90	4312181,29
28	550868,94	4312552,39
29	550920,46	4312792,95
30	550925,79	4313197,95
31	551089,77	4313643,67
32	551173,22	4314024,05
33	551176,11	4314130,89
34	551079,46	4314302,32
35	550975,97	4314428,91
36	551156,67	4314660,35
37	551200,13	4314811,10
38	551167,62	4315065,20
39	551308,81	4315292,08
40	551284,34	4315427,80
41	551004,73	4315908,03
42	550780,88	4316161,67
43	550577,23	4316330,37
44	550557,33	4316426,56
45	551099,89	4316929,57
46	551445,18	4317421,05
47	551730,73	4317576,51
48	551853,07	4317522,56
49	552026,61	4317281,52
50	552115,21	4317228,48
51	552251,23	4317264,19
52	552523,41	4317549,43
53	552595,15	4317705,05
54	552840,44	4317827,84
55	553087,54	4317809,89
56	553341,94	4317853,66
57	553547,87	4317977,50
58	553858,05	4318211,08
59	554205,77	4318376,11
60	554781,89	4318456,18
61	554951,37	4319104,34
62	554752,59	4319244,77
63	554771,90	4319542,47
64	554735,74	4319661,63
65	554596,08	4319907,36
66	554596,54	4320132,44
67	554473,92	4320591,56
68	554432,91	4320947,17
69	554084,91	4321811,91
70	554104,06	4321895,80
71	554458,47	4322100,05
72	554763,50	4322350,64
73	554729,00	4322531,64
74	554611,84	4322776,78
75	554404,70	4323024,36
76	554299,24	4323286,06
77	554245,18	4323544,37
78	554137,90	4324140,20
79	553560,25	4325319,70
80	553294,19	4325510,37
81	553257,04	4325825,71
82	553273,23	4326098,95

83	553066,08	4326501,74
84	553039,19	4326764,95
85	552546,54	4327305,91
86	552519,17	4327427,46
87	552367,05	4327624,51
88	552165,95	4327624,51
89	551997,80	4327716,46
90	551853,91	4328021,81
91	551876,44	4328186,62
92	551830,28	4328413,42
93	551877,85	4328768,99
94	551849,92	4329310,08
95	551893,81	4329461,82
96	551951,13	4330127,91
97	552780,53	4329784,49
98	553883,69	4331527,06
99	554471,25	4332005,73
100	555111,77	4331644,44
101	555211,19	4332049,62
102	556030,29	4333150,85
103	556735,64	4334192,03
104	557323,75	4333998,77
105	557997,70	4334507,61
106	557840,33	4334827,60
107	556812,97	4334875,58
108	557087,26	4335397,96
109	557860,10	4336331,63
110	556726,61	4337342,53
111	555759,84	4336582,19
112	554770,46	4337243,66
113	553487,24	4335865,75
114	552699,67	4336092,01
115	552379,79	4336222,43
116	552310,02	4336009,01
117	553261,54	4335528,64
118	553532,40	4335265,74
119	553743,22	4335092,87
120	553873,35	4334885,36
121	553981,93	4334520,47
122	553728,58	4334145,98
123	553341,90	4334137,10
124	553031,75	4334031,86
125	552699,11	4333845,60
126	551647,11	4333713,45
127	549912,23	4332621,79
128	549245,47	4332275,24
129	549202,70	4331990,38
130	548649,40	4331712,89

131	548161,08	4331473,12
132	547650,37	4331281,40
133	547400,78	4331398,83
134	547411,13	4331528,00
135	546955,19	4331454,96
136	546821,96	4331125,03
137	546683,07	4331163,79
138	546583,13	4331384,45
139	546507,02	4331438,24
140	544990,50	4329380,20
141	544545,18	4329215,75
142	543845,08	4329354,05
143	542753,12	4329015,41
144	542499,69	4329719,07
145	542417,60	4329818,23
146	542190,65	4329709,23
147	542164,97	4329431,22
148	542355,28	4327959,78
149	541936,03	4327904,45
150	540776,57	4328462,93
151	540427,65	4328320,86
152	540021,75	4328950,87
153	539871,36	4328616,92
154	539473,56	4328576,99
155	538081,16	4328432,97
156	537957,83	4328554,58
157	537558,19	4328800,34
158	537165,46	4328832,25
159	536921,26	4328652,54
160	536730,06	4328466,07
161	536766,54	4328044,57
162	536736,96	4327933,58
163	536618,01	4327862,28
164	536604,46	4327763,70
165	536633,13	4327511,50
166	536822,91	4327287,33
167	536949,43	4327061,79
168	536921,08	4326982,34
169	536935,71	4326902,44
170	536888,22	4326847,31
171	536877,10	4326765,21
172	536828,13	4326738,32
173	536769,70	4326800,77
174	536717,61	4326920,00
175	536712,27	4327042,79
176	536582,34	4327252,62
177	536496,10	4327316,99
178	536360,85	4327329,31

179	536293,73	4327279,00
180	536288,29	4327227,37
181	536300,36	4327165,93
182	536409,74	4327077,32
183	536436,69	4327027,28
184	536471,56	4326942,51
185	536444,37	4326897,07
186	536344,37	4326879,58
187	536249,79	4326902,33
188	536098,88	4327053,67
189	536037,95	4327254,43
190	536001,79	4327304,47
191	535951,00	4327292,86
192	535907,40	4327214,04
193	535832,73	4327133,00
194	535777,06	4327101,32
195	535699,66	4327119,27
196	535603,00	4327255,16
197	535508,80	4327292,33
198	535414,21	4327261,70
199	535346,52	4327264,97
200	535297,16	4327306,71
201	535295,17	4327446,71
202	535179,46	4327595,57
203	535131,19	4327784,46
204	535085,14	4327853,46
205	535023,30	4327852,91
206	534967,96	4327790,67
207	534930,35	4327598,24
208	534883,15	4327548,07
209	534828,36	4327547,32
210	534802,69	4327590,50
211	534872,86	4327746,27
212	534847,10	4327786,11
213	534735,52	4327793,60
214	534664,21	4327843,59
215	534531,51	4327896,38
216	534397,72	4328129,75
217	534376,70	4328345,00
218	534345,99	4328408,45
219	534126,47	4328422,33
220	534040,27	4328376,56
221	533969,55	4328365,06
222	533912,63	4328410,20
223	533880,37	4328539,67
224	533842,74	4328636,85
225	533783,09	4328663,06
226	533721,10	4328644,61

227	533675,46	4328527,31
228	533642,53	4328508,07
229	533555,18	4328543,98
230	533486,53	4328476,36
231	533419,91	4328451,34
232	533312,52	4328490,01
233	533179,96	4328465,63
234	533102,06	4328520,30
235	533032,94	4328526,64
236	532852,37	4328421,93
237	532751,44	4328441,67
238	532716,14	4328583,51
239	532638,10	4328673,94
240	532603,86	4328772,16
241	532519,46	4328792,33
242	532473,18	4328734,31
243	532400,66	4328756,44
244	532373,00	4328808,63
245	532408,16	4328951,93
246	532377,08	4329000,85
247	532312,31	4329003,72
248	532303,56	4329116,35
249	532190,66	4329232,21
250	531959,69	4329271,59
251	531907,57	4329183,44
252	531798,44	4329193,03
253	531736,97	4329153,38
254	531699,92	4329243,61
255	531617,22	4329275,11
256	531545,48	4329247,78
257	531543,45	4329172,58
258	531392,56	4329201,20
259	531275,45	4329305,25
260	531175,51	4329316,29
261	531181,82	4329395,57
262	531071,35	4329406,50
263	531084,33	4329498,53
264	530984,02	4329497,09
265	530864,53	4329404,14
266	530803,04	4329447,59
267	530801,69	4329552,15
268	530779,46	4329657,27
269	530685,57	4329739,25
270	530554,34	4329721,00
271	530515,21	4329618,45
272	530431,27	4329603,99
273	530375,12	4329591,68
274	530284,56	4329552,00

275	530227,67	4329590,40
276	530261,37	4329668,53
277	530222,97	4329806,58
278	530172,48	4329886,97
279	530142,62	4329951,01
280	530040,96	4329890,52
281	530017,35	4329991,26
282	529962,61	4329913,70
283	529922,18	4329856,43
284	529842,01	4329932,76
285	529829,36	4330049,01
286	529768,49	4330134,98
287	529698,82	4330089,44
288	529558,04	4330140,66
289	529571,28	4330240,40
290	529509,41	4330289,49
291	529434,77	4330254,64
292	529385,27	4330176,94
293	529274,77	4330179,91
294	529195,72	4330176,80
295	529123,06	4330215,63
296	529064,76	4330201,39
297	529036,72	4330147,07
298	528960,01	4330188,09
299	528903,47	4330207,81
300	528809,72	4330194,76
301	528766,66	4330188,77
302	528738,19	4330235,64
303	528724,23	4330295,69
304	528669,04	4330268,66
305	528628,76	4330217,80
306	528525,73	4330216,39
307	528419,80	4330214,93
308	528352,97	4330214,02
309	528292,43	4330290,70
310	528209,13	4330303,41
311	528206,64	4330335,05
312	528121,64	4330334,76
313	528039,54	4330347,25
314	527984,50	4330408,05
315	527917,70	4330415,01
316	527870,10	4330465,28
317	527801,57	4330503,22
318	527743,13	4330533,18
319	527681,34	4330534,85
320	527621,36	4330508,08
321	527574,00	4330470,69
322	527535,10	4330461,42

323	527464,55	4330424,65
324	527396,02	4330367,19
325	527330,97	4330343,18
326	527265,07	4330383,63
327	527217,76	4330386,24
328	527087,26	4330336,47
329	527043,03	4330396,10
330	527162,78	4330514,41
331	527115,15	4330674,92
332	527000,45	4330755,99
333	526936,17	4330780,49
334	526575,08	4330634,23
335	526488,72	4330682,09
336	526475,28	4330906,61
337	526370,04	4331097,94
338	526251,32	4331149,85
339	526186,25	4331265,35
340	526120,58	4331358,09
341	526055,21	4331459,39
342	525902,72	4331570,01
343	525758,83	4331696,75
344	525631,85	4331843,51
345	525563,76	4332050,05
346	525454,24	4332237,30
347	525386,48	4332456,15
348	525321,06	4332609,44
349	525198,37	4332764,27
350	525107,31	4333028,82
351	525092,38	4333233,98
352	525043,20	4333382,73
353	525010,49	4333535,10
354	525040,52	4333739,05
355	525286,65	4334393,28
356	525700,26	4335492,71
357	525851,01	4335762,13
358	525912,03	4335885,21
359	526449,26	4336872,70
360	527291,12	4337887,44
361	527828,03	4338534,62
362	527987,32	4338870,54
363	528030,66	4339124,92
364	527901,60	4339208,73
365	526409,14	4338469,68
366	525772,72	4337934,54
367	525272,03	4337445,93
368	525133,88	4337198,08
369	524789,88	4336839,79
370	524453,87	4336655,56

371	524005,62	4336741,29
372	523320,03	4336872,41
373	522609,35	4337292,12
374	522633,15	4337411,30
375	522564,07	4337598,53
376	522296,44	4338011,06
377	522137,44	4338362,49
378	521949,36	4338573,16
379	521746,12	4339007,68
380	521591,31	4339139,92
381	520985,46	4339540,47
382	520735,69	4339757,14
383	520522,49	4340035,89
384	520282,79	4340519,28
385	520163,32	4340926,14
386	519408,01	4341385,65
387	518787,28	4340949,98
388	519220,10	4339944,42
389	520050,64	4338728,07
390	520919,07	4337810,82
391	521619,39	4337524,88
392	521918,82	4336970,32
393	522926,91	4336313,79
394	523743,63	4335150,87
395	523274,52	4334509,61
396	521470,13	4334632,49
397	521379,71	4334125,31
398	522615,15	4333286,47
399	522843,10	4332925,38
400	523051,36	4330843,31
401	522780,85	4330466,31
402	522508,94	4330278,22
403	522423,99	4329911,82
404	523176,44	4329402,37
405	523692,89	4328725,10
406	523705,54	4328938,62
407	523729,79	4329347,80
408	523937,76	4329712,35
409	524568,77	4329836,33
410	524850,55	4329711,63
411	525195,65	4329582,26
412	525211,88	4329931,88
413	525464,70	4329938,22
414	526172,06	4330167,05
415	526642,48	4330254,13
416	527266,21	4330095,20
417	527865,21	4329899,89
418	528008,52	4329881,99
419	528128,38	4329905,07
420	528375,54	4329871,91
421	528748,69	4329728,53
422	529014,22	4329531,69
423	529205,98	4329489,68
424	529602,64	4329438,63
425	529809,36	4329338,17
426	530045,59	4329319,52
427	530418,12	4329110,16
428	530631,38	4329018,44
429	530911,05	4328948,73
430	531049,15	4328866,14
431	531239,95	4328690,25
432	531598,64	4328471,69
433	531833,79	4328342,68
434	537605,84	4326016,77
435	537641,09	4325934,85
436	537589,03	4325774,87
437	537523,69	4325671,25
438	537499,77	4325456,19
439	537557,39	4325215,15
440	537543,48	4325004,75
441	537532,41	4324838,74
442	537629,77	4324603,93
443	537746,86	4324418,23
444	537812,35	4324400,63
445	537910,24	4324411,18
446	537979,13	4324324,87
447	538064,57	4324287,22
448	538140,12	4324338,14
449	538351,66	4324248,38
450	538517,55	4324099,67
451	538660,24	4323853,74
452	538781,17	4323565,48
453	538808,20	4323485,77
454	538965,50	4323315,96
455	539028,55	4323171,76
456	539281,73	4323013,84
457	539433,75	4322839,46
458	539781,59	4322691,01
459	539820,32	4322509,12
460	539891,01	4322393,90
461	539929,90	4322245,20
462	539908,54	4321898,98
463	539975,15	4321823,35
464	540132,00	4321763,59
465	540283,90	4321732,02
466	540402,37	4321733,97

467	540526,00	4321672,25
468	540687,12	4321727,99
469	540836,72	4321708,43
470	540946,30	4321635,09
471	540993,12	4321525,66
472	541036,46	4321287,56
473	541112,06	4321151,08
474	541195,82	4321074,98
475	541297,79	4321037,90
476	541436,76	4321035,85
477	541475,33	4320905,67
478	541517,94	4320770,04
479	541531,63	4320583,38
480	541400,50	4320379,69
481	541417,86	4320288,20
482	541456,73	4320136,13
483	541457,44	4320040,21
484	541371,07	4319943,34
485	541317,83	4319808,08
486	541110,22	4319596,99
487	541008,58	4319384,50
488	540949,29	4319127,73
489	541033,66	4318956,12
490	541036,03	4318590,55
491	541104,46	4318475,22
492	541368,04	4318347,64
493	541412,57	4318252,17
494	541468,68	4317797,49
495	541607,16	4317690,75
496	541950,50	4317454,22
497	541919,57	4317084,96
498	541991,02	4316929,76
499	542138,18	4316649,61
500	542111,01	4316478,44
501	542094,63	4316424,29
502	542156,25	4316381,30
503	542694,88	4316316,55
504	542913,38	4316204,50
505	542968,21	4316150,56
506	542963,21	4315962,06
507	542881,70	4315838,00
508	542689,03	4315769,49
509	542577,40	4315604,97
510	542557,39	4315523,94
511	542763,55	4315293,79
512	542913,87	4315275,42
513	543107,54	4314988,51
514	543132,16	4314803,54

515	543085,53	4314731,08
516	543086,14	4314588,10
517	543135,90	4314446,02
518	543145,31	4314298,32
519	543068,29	4314175,31
520	542957,38	4314120,23
521	542827,95	4314123,73
522	542711,96	4314211,75
523	542617,09	4314171,87
524	542557,04	4313839,42
525	542546,08	4313790,20
526	542651,82	4313656,02
527	542763,16	4313527,16
528	542765,08	4313395,78
529	542828,21	4313284,59
530	542912,16	4313179,16
531	543017,65	4313067,72
532	543112,12	4312964,90
533	543165,31	4312993,33
534	543262,40	4313113,81
535	543416,23	4313335,10
536	543582,43	4313565,77
537	543742,62	4313821,44
538	544091,82	4314352,60
539	544291,62	4314259,69
540	544355,71	4314169,18
541	544353,45	4314086,01
542	544412,16	4314001,23
543	544436,85	4313889,58
544	544406,16	4313779,44
545	544381,15	4313674,71
546	544421,73	4313534,90
547	544502,28	4313438,42
548	544599,44	4313341,46
549	544651,40	4313212,44
550	544743,32	4313055,61
551	544884,67	4312817,78
552	544935,97	4312728,25
553	545056,70	4312455,83
554	545052,19	4312289,32
555	545009,46	4312132,02
556	544965,94	4311855,84
557	545008,58	4311623,95
558	545091,94	4311390,99
559	545099,54	4311198,52
560	544970,22	4310909,87
561	545003,31	4310680,11
562	545016,17	4310417,00

563	545076,23	4310161,84
564	545308,43	4309705,41
565	545401,89	4309393,52
566	545445,60	4309244,13
567	545711,16	4308565,35
568	545789,09	4308441,20
569	545888,17	4308347,00
570	546188,04	4308296,93
571	546513,37	4308123,01
572	546843,15	4308114,09
573	547068,76	4308066,70
574	547503,32	4307992,49
575	547937,86	4307619,27
576	548260,31	4307353,08
577	548618,68	4307242,29
578	548965,28	4306946,88
579	549128,91	4306901,20
580	549252,74	4306908,16
581	549541,32	4306910,67
582	549696,34	4306927,10
583	549830,20	4306923,48
584	550223,69	4306995,36
585	550377,30	4306960,24
586	550370,34	4306702,64
587	550388,96	4306248,41
588	550372,25	4306011,67
589	550345,82	4305795,86
590	550275,36	4305608,71
591	550184,74	4305268,92
592	550226,95	4305211,27
593	550349,96	4305187,31
594	550548,42	4305195,31
595	550864,64	4305139,98
596	551124,74	4305119,76
597	551384,25	4305107,07
598	551654,97	4305049,02
599	551861,42	4304932,67
600	552326,11	4304830,06
601	552653,00	4304768,17
602	552996,66	4304723,04
603	553170,10	4304743,06
604	553294,61	4304780,88
605	553347,54	4304911,28
606	553381,34	4305248,17
607	553422,26	4305543,67
608	553531,44	4305623,10
609	553644,08	4305655,25
1	553676,44	4305745,70

.»;

170) в приложении 173:

а) в абзаце первом слово «поселений» заменить словами «населенного пункта»;

б) абзац второй изложить в следующей редакции:

«Далее ломаной линией идет по границе между сельскохозяйственными угодьями и кварталами № 200, 201, 202 до северной границы квартала № 202, где сворачивает на юго-восток. Далее по восточной границе кварталов 202 и 223 идет строго на юг до пересечения с границей Забайкальского края. Далее на запад граница с Забайкальским краем идет по кварталам № 223, 222, 221, 220, 219, 218, 217, 216, 215, 214, 213, 212, 190. Далее идет на север по западной границе квартала № 190 и дойдя до квартала № 169, сворачивает на запад. Огибая с запада квартал № 169, 168, по границам кварталов № 168, 169, 170, 171, 172, 173 идет на восток до пересечения р. Жипхеген. Далее по р. Жипхеген на север от пересечения с кварталом № 154 по границе между сельхозяйственными угодьями и кварталами № 154, 121, 87, 51, 29, 12, 13, 14, 15, 16, 34, пересекая автодорогу Кижинга – Сулхара, огибая лесной массив, замыкается на точке А.»;

в) дополнить картографическим и координатным описанием границ муниципального образования «Сулхара» в Кижингинском районе в следующей редакции:

«Картографическое границ муниципального образования «Сулхара» в Кижингинском районе

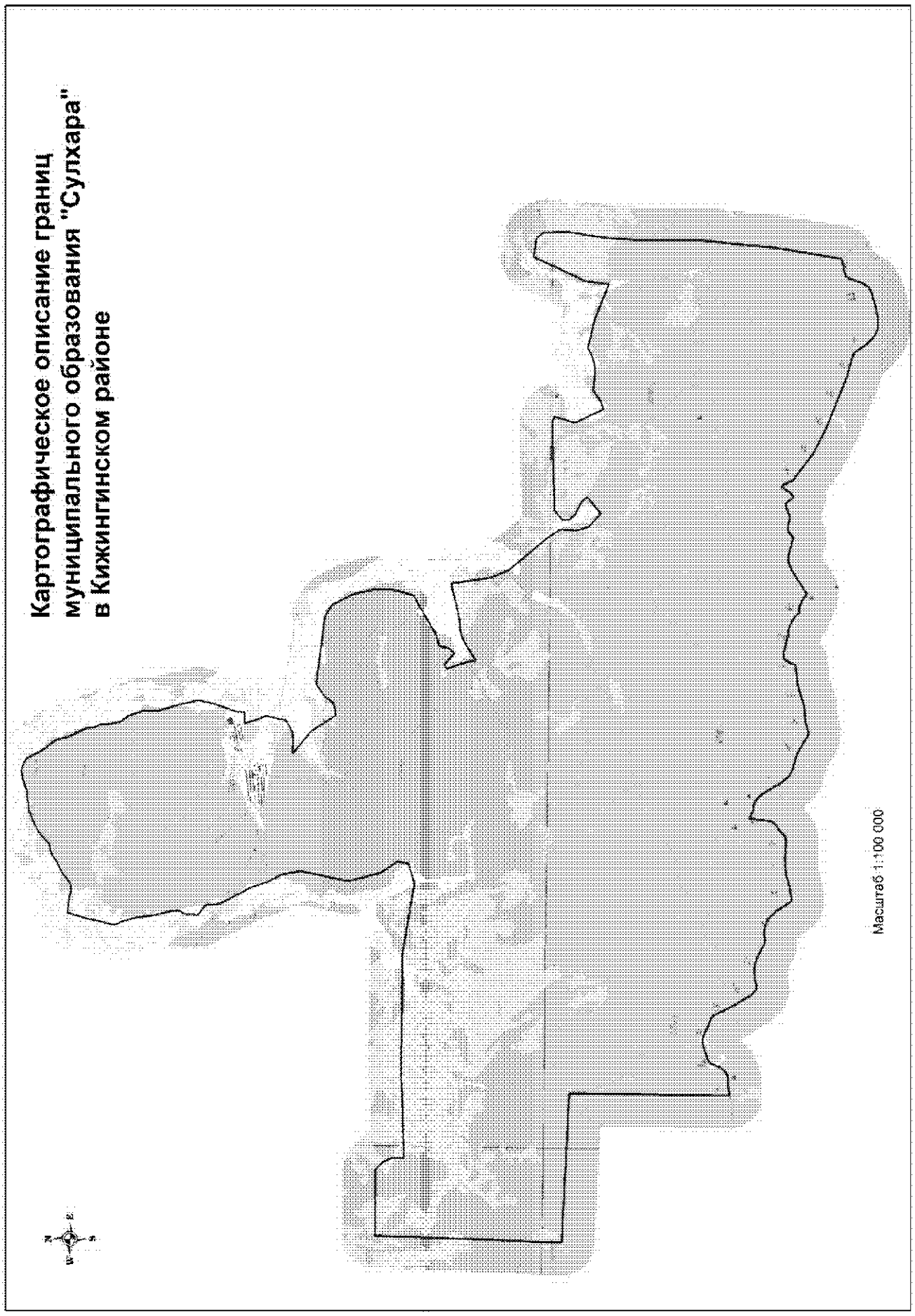
Картографическое описание границ
муниципального образования "Сулхара"
в Кижингинском районе
Масштаб 1:100 000

Координатное границ муниципального образования «Сулхара» в Кижингинском районе

Каталог координат характерных точек МО СП «Сулхара»

№ п/п	X	Y
1	509135,87	4323345,81
2	509131,47	4323350,46
3	509358,04	4322855,52
4	509441,44	4322590,75
5	509446,12	4322427,68
6	509365,97	4321972,68
7	509372,46	4321877,46
8	509544,23	4321700,83
9	509988,98	4321408,24
10	510622,60	4321069,82
11	510711,24	4320999,55
12	510935,24	4320409,63
13	510958,37	4320259,64
14	510912,31	4320061,73
15	510775,19	4319676,16
16	510672,77	4319570,29
17	510417,28	4319495,68
18	510213,53	4319324,66
19	510145,58	4319154,49
20	510134,37	4318905,84
21	510091,31	4318627,00
22	514983,26	4318564,37
23	515098,64	4314005,89
24	520807,17	4314067,64
25	520854,61	4316071,86
26	520643,60	4316302,17
27	520379,42	4316439,71
28	519988,90	4316457,51
29	520137,72	4319032,40
30	520199,67	4322668,86
31	519890,79	4324833,90
32	520083,53	4325446,89
33	520439,12	4325491,79
34	520936,16	4325135,42
35	521910,68	4324852,52
36	522825,59	4325024,83
37	523379,74	4325129,19
38	523955,52	4325005,54
39	524341,03	4324779,32
40	524883,65	4324589,67
41	525160,53	4324432,75
42	525358,44	4324320,59
43	525725,63	4324112,48
44	525910,28	4324047,24
45	526189,15	4324019,74
46	526280,25	4323972,33
47	526365,96	4323863,42
48	526448,49	4323722,81
49	526521,42	4323697,98
50	526663,07	4323725,90
51	526830,63	4323711,20
52	526920,73	4323750,09
53	527033,82	4323820,58
54	527296,74	4323799,52
55	527684,38	4323696,93
56	527847,58	4323650,51
57	528037,57	4323611,99
58	528341,98	4323583,06
59	528737,96	4323458,82
60	528964,98	4323353,72
61	529049,95	4323343,81
62	529226,14	4323368,06
63	529577,82	4323460,45
64	529768,82	4323487,28
65	530272,19	4323615,43
66	530453,51	4323671,08
67	530430,08	4324056,42
68	530358,75	4324382,48
69	530362,02	4324503,50
70	530633,62	4324856,77
71	530839,75	4325237,69
72	530963,75	4325412,44
73	531024,91	4325552,04
74	531037,71	4325666,94
75	531081,57	4325758,79
76	531336,83	4326027,49
77	531408,56	4326120,74
78	531591,74	4326458,29
79	531688,73	4326686,06
80	531723,82	4326749,36
81	531732,69	4326820,53
82	531754,47	4326988,31
83	531787,13	4327163,71

84	531811,29	4327375,37
85	531955,18	4327767,33
86	531981,54	4327970,00
87	531900,53	4328220,07
88	531833,79	4328342,68
89	531598,64	4328471,69
90	531239,95	4328690,25
91	531049,15	4328866,14
92	530911,05	4328948,73
93	530631,38	4329018,44
94	530418,12	4329110,16
95	530045,59	4329319,52
96	529809,36	4329338,17
97	529602,64	4329438,63
98	529205,98	4329489,68
99	529014,22	4329531,69
100	528748,69	4329728,53
101	528375,54	4329871,91
102	528128,38	4329905,07
103	528008,52	4329881,99
104	527865,21	4329899,89
105	527266,21	4330095,20
106	526642,48	4330254,13
107	526172,06	4330167,05
108	525464,70	4329938,22
109	525211,88	4329931,88
110	525195,65	4329582,26
111	524850,55	4329711,63
112	524568,77	4329836,33
113	523937,76	4329712,35
114	523729,79	4329347,80
115	523705,54	4328938,62
116	523692,89	4328725,10
117	523176,44	4329402,37
118	522423,99	4329911,82
119	522508,94	4330278,22
120	522780,85	4330466,31
121	523051,36	4330843,31
122	522843,10	4332925,38
123	522615,15	4333286,47
124	521999,21	4333614,31
125	521382,98	4333773,23
126	520879,86	4333812,66
127	520157,50	4333631,58
128	519436,69	4332450,92
129	519310,44	4332093,68
130	519025,26	4332055,48
131	518857,67	4331899,17

132	519166,00	4331512,89
133	519073,06	4331418,61
134	518693,87	4331559,60
135	518431,91	4331657,00
136	518197,61	4331703,74
137	518352,38	4331929,53
138	518494,81	4332137,33
139	518657,14	4332433,01
140	518736,12	4332960,83
141	519008,28	4334031,21
142	517819,55	4334231,92
143	517257,61	4334480,92
144	516620,40	4335043,30
145	516302,73	4335323,65
146	516065,49	4335533,03
147	515709,41	4335773,34
148	515237,12	4335729,37
149	514861,25	4335865,99
150	514504,67	4336274,43
151	514916,35	4336762,87
152	515064,75	4336669,81
153	515189,74	4336426,36
154	515284,39	4336229,87
155	515444,86	4336077,34
156	515674,64	4336054,68
157	515920,78	4336358,30
158	516048,27	4339050,63
159	515996,38	4339195,91
160	515687,43	4339126,42
161	515373,89	4339024,54
162	514645,10	4339395,39
163	514504,29	4339474,87
164	514605,37	4339726,30
165	514827,63	4340019,10
166	514777,32	4340648,70
167	514862,95	4341006,52
168	515027,36	4341334,59
169	514855,47	4342159,95
170	514442,30	4343283,76
171	515170,22	4343357,99
172	516084,59	4343770,56
173	516765,43	4344053,03
174	516688,96	4344652,99
175	516456,90	4344811,57
176	515748,42	4344842,07
177	514683,37	4344713,80
178	513535,31	4344648,63
179	511762,27	4344707,12

180	509326,68	4344525,12
181	507394,63	4344259,29
182	507367,86	4344273,85
183	507302,12	4344017,60
184	507221,71	4343721,01
185	507116,10	4343665,01
186	506718,91	4343539,89
187	506530,17	4343422,75
188	506426,40	4343267,11
189	506253,72	4342737,62
190	506195,57	4342426,86
191	506193,17	4342168,91
192	506247,59	4342004,48
193	506373,78	4341815,50
194	506589,93	4341605,99
195	506861,47	4341435,73
196	506918,45	4341366,30
197	507119,90	4340609,47
198	507322,16	4340051,79
199	507706,89	4339041,08
200	508071,04	4338275,36
201	508463,90	4337735,18
202	508642,29	4337467,84
203	508816,37	4337377,17
204	508972,37	4337286,96
205	508993,54	4337232,06
206	508731,09	4337067,12
207	508637,95	4336970,05
208	508663,01	4336892,42
209	508814,61	4336806,87
210	508858,02	4336737,80
211	508851,06	4336647,46
212	508749,14	4336392,19
213	508736,43	4336256,74
214	508779,13	4335993,06
215	508762,40	4335875,82
216	508604,61	4335721,89
217	508626,31	4335614,81
218	508652,18	4335480,46
219	508726,66	4335220,44
220	508735,60	4335048,19
221	508722,79	4334908,21
222	508626,97	4334711,63
223	508254,42	4334155,85
224	508164,59	4334013,43
225	508185,02	4333931,39
226	508250,67	4333848,16
227	508337,00	4333691,94
228	508368,55	4333519,08
229	508378,96	4333401,11
230	508471,76	4333317,14
231	508545,84	4333211,04
232	508657,00	4332968,14
233	508714,99	4332599,94
234	508807,10	4332153,88
235	508804,06	4332040,80
236	508756,87	4331969,65
237	508641,73	4331895,79
238	508436,11	4331824,38
239	508342,06	4331188,69
240	508223,64	4330825,23
241	508136,27	4330605,79
242	508096,35	4330131,60
243	507982,46	4329768,03
244	507997,88	4329668,03
245	508132,37	4329451,67
246	508317,25	4329089,11
247	508440,53	4328624,11
248	508526,00	4328436,22
249	508751,21	4328226,48
250	509294,49	4327895,01
251	509435,95	4327769,00
252	509554,30	4327625,49
253	509592,45	4327529,41
254	509593,09	4327384,56
255	509604,94	4327320,86
256	509648,35	4327251,81
257	509720,86	4327086,90
258	509367,33	4327069,26
259	509031,17	4327023,99
260	508920,29	4326940,97
261	508807,24	4326776,53
262	508621,09	4326586,92
263	508586,14	4326465,64
264	508594,78	4325777,41
265	508554,71	4325466,17
266	508419,33	4324976,45
267	508366,18	4324683,67
268	508363,99	4324602,25
269	508803,99	4324300,73
270	509011,45	4324105,04
271	509120,04	4323934,66
272	509168,10	4323702,51
273	509162,98	4323512,55
1	509135,87	4323345,81

.»;

171) в приложении 174:

а) абзац второй изложить в следующей редакции:

«Муниципальное образование «Чесанский сомон» с северной и восточной стороны граничит с Еравнинским районом, граница начинается с квартального столба № 4 квартала № 12 Чесанского лесничества Кодунского лесхоза и идет на восток по границе с Еравнинским районом, огибая территорию сомона с севера и востока до пересечения с границей Забайкальского края. С южной стороны сомон граничит с Забайкальским краем, граница начинается с пересечения границ между Еравнинским районом и Забайкальским краем и идет на запад по границе с Забайкальским краем, огибая территорию сомона с юга, до пересечения границ Хуртэйского и Михайловского лесничеств Кодунского лесхоза. С западной стороны сомон граничит с Верхнекодунским сомоном, граница начинается с пересечения границ Хуртэйского и Михайловского лесничеств Кодунского лесхоза и идет на север огибая территорию сомона с запада по границе между вышеуказанными лесничествами до пересечения с сельскохозяйственными угодьями. Далее граница идет на север по сельскохозяйственным угодьям, по границе между Чесанским и Верхнекодунскими сомонами (по межевой канаве), пересекая р. Чесан и автодорогу Кижинга – Хуртэй до квартального столба № 35 квартала № 90 Чесанского лесничества Кодунского лесхоза. Далее граница идет на север по границе между Нижнечесанским и Чесанским лесничеством Кодунского лесхоза и замыкается на квартальный столб № 4 квартала № 12 Чесанского лесничества.»;

б) дополнить картографическим и координатным описанием границ муниципального образования «Чесанский сомон» в Кижингинском районе в следующей редакции:

«Картографическое описание границ муниципального образования «Чесанский сомон» в Кижингинском районе

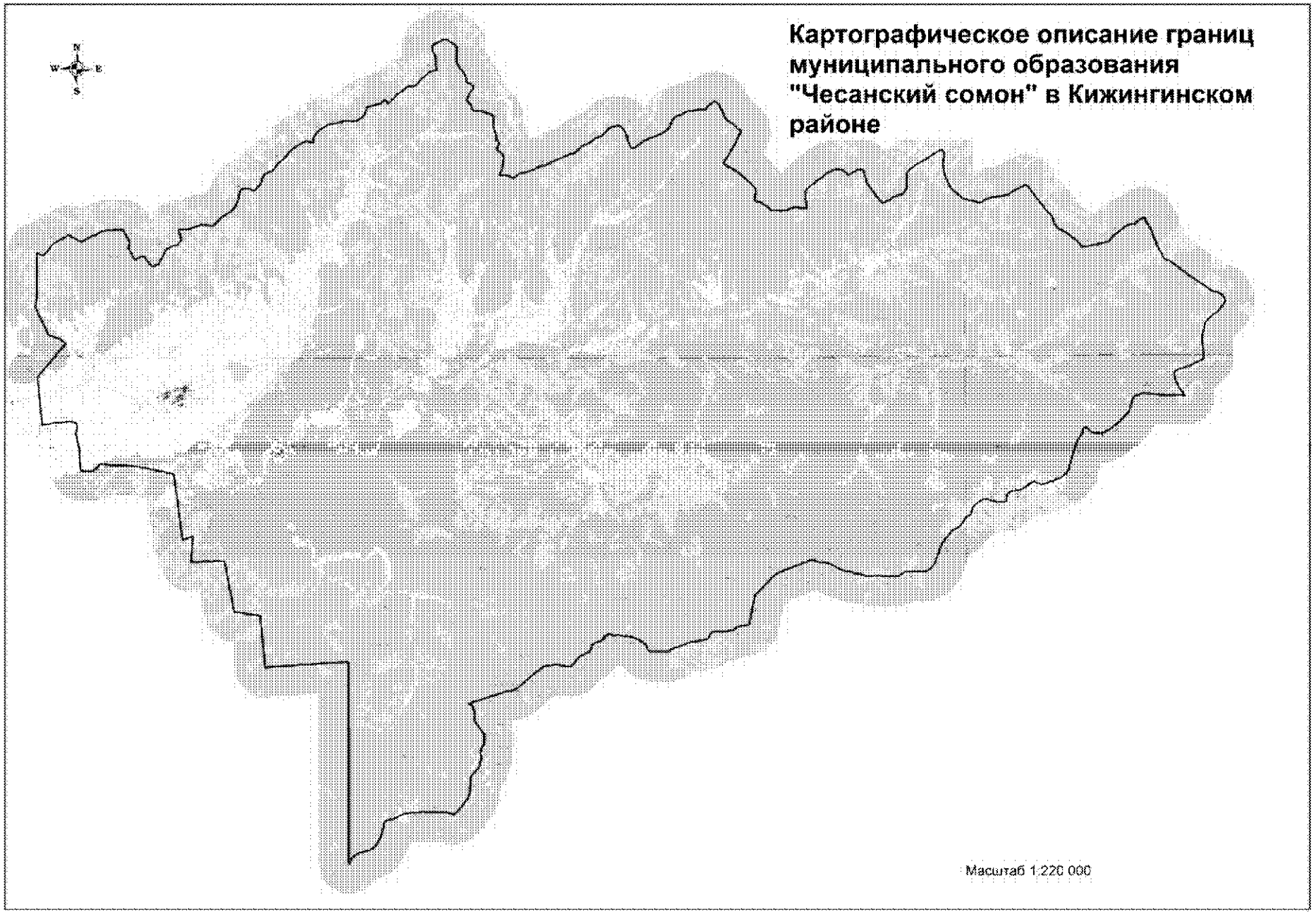
Картографическое описание границ муниципального образования "Чесанский сомон" в Кижингинском районе
N
W
E
S
Масштаб 1:220 000

Координатное описание границ муниципального образования «Чесанский сомон» в Кижингинском районе

Каталог координат характерных точек
МО СП «Чесанский сомон»

№ п/п	X	Y
1	520037,93	4378914,89
2	533614,69	4378495,72
3	533075,45	4372933,48
4	536547,85	4372519,48
5	536753,63	4370748,37
6	540155,81	4369999,36
7	540033,49	4367754,48
8	541772,39	4367859,58
9	541473,19	4367159,25
10	545922,95	4366441,89
11	546354,28	4364061,67
12	546457,91	4361502,87
13	546329,82	4361385,77
14	545933,92	4360936,52
15	545929,70	4360780,34
16	545976,45	4360198,54
17	546692,50	4360118,27
18	547337,52	4360087,84
19	547864,16	4359961,44
20	548436,62	4359773,88
21	548756,49	4359851,05
22	548963,55	4359860,61
23	549202,80	4359742,82
24	549256,75	4359302,88
25	549174,04	4358594,28
26	548967,58	4357515,63
27	552176,09	4357117,54
28	554500,76	4358948,25
29	554791,75	4358539,29
30	555050,11	4357788,59
31	556824,06	4356863,17
32	557943,42	4356930,80
33	560582,65	4356863,01
34	560365,74	4357173,74
35	560409,21	4357324,52
36	560565,47	4357483,49
37	561157,04	4357923,33
38	561362,25	4358227,29
39	561764,16	4358936,77
40	561717,81	4359095,61
41	561406,25	4359644,32
42	561370,70	4359785,98
43	561461,29	4360014,27
44	561731,86	4360445,91
45	561812,14	4360708,25
46	562095,48	4361195,83
47	562174,98	4361430,05
48	562212,25	4361974,94
49	562212,60	4362610,88
50	561985,21	4362735,23
51	561442,47	4363059,46
52	561324,82	4363079,53
53	561160,72	4363032,17
54	561075,25	4363007,50
55	560939,97	4362999,90
56	560725,36	4363180,18
57	560369,25	4363330,53
58	560286,87	4363405,93
59	560276,84	4363492,86
60	560481,30	4363935,31
61	560479,33	4364070,43
62	560021,54	4364414,88
63	559845,69	4364571,59
64	559849,50	4364712,19
65	559981,59	4365018,15
66	560370,72	4365255,24
67	560814,10	4365417,70
68	561025,98	4365552,66
69	561062,78	4365664,22
70	561220,87	4365890,69
71	561315,73	4366276,44
72	561642,54	4366498,35
73	561766,72	4366511,86
74	562246,10	4366341,30
75	562363,89	4366326,85
76	562368,63	4366709,42
77	562411,82	4367057,19
78	562611,42	4367569,56
79	562723,91	4367774,75
80	562720,13	4368050,62
81	562671,52	4368541,58
82	562715,61	4368714,85

83	563048,96	4368970,34
84	563233,95	4369151,05
85	563645,75	4369809,64
86	563836,21	4369984,57
87	563979,56	4370081,99
88	564536,95	4370297,64
89	564881,22	4370333,33
90	565085,51	4370395,34
91	565166,83	4370488,82
92	565232,97	4370644,61
93	565249,09	4370824,27
94	565231,33	4370999,22
95	565146,68	4371198,49
96	565128,59	4371362,19
97	565187,28	4371450,66
98	565380,93	4371535,46
99	565498,28	4371712,37
100	565782,98	4371834,11
101	566020,72	4371883,95
102	566168,77	4371947,48
103	566288,99	4372023,01
104	566417,62	4372407,86
105	566568,87	4372589,49
106	566970,63	4372876,88
107	567069,89	4373009,27
108	567262,04	4373246,08
109	567567,43	4373507,95
110	567750,90	4373632,42
111	568028,92	4373923,17
112	568455,49	4374502,56
113	568511,89	4374714,91
114	568510,09	4374855,66
115	568440,03	4375178,36
116	568671,53	4375205,85
117	568961,86	4375327,43
118	569185,01	4375462,09
119	569301,46	4375605,26
120	569478,71	4375915,63
121	569636,67	4376136,47
122	569692,46	4376326,32
123	569740,98	4376662,69
124	569836,30	4376857,11
125	569945,78	4377366,29
126	569921,51	4377924,15
127	569982,02	4378080,09
128	570164,60	4378379,06
129	570367,23	4378587,45
130	570527,00	4378667,53

131	570713,96	4378713,12
132	570911,88	4378747,15
133	571029,71	4379149,18
134	571103,14	4379366,70
135	571113,19	4379529,64
136	571207,30	4379679,05
137	571410,09	4379893,06
138	571396,72	4380022,87
139	571204,15	4380185,68
140	571625,23	4380562,61
141	571862,37	4380798,20
142	572067,92	4381113,43
143	572328,32	4381376,52
144	572376,97	4381510,28
145	572384,15	4381774,62
146	572432,95	4381914,00
147	572556,24	4382102,01
148	572882,61	4382307,04
149	573098,80	4382599,48
150	573248,99	4382741,74
151	573376,23	4382867,74
152	573484,17	4383112,45
153	573499,84	4383275,25
154	573519,31	4383370,40
155	573643,04	4383367,04
156	573820,72	4383277,81
157	574215,34	4383300,87
158	574406,10	4383278,81
159	574783,50	4383082,85
160	574884,74	4383080,10
161	575085,07	4382995,87
162	575164,57	4383021,84
163	575310,67	4383220,50
164	575601,05	4383758,57
165	575600,47	4383944,32
166	575549,41	4384137,06
167	575336,63	4384384,86
168	575306,54	4384520,75
169	575219,15	4384618,80
170	574984,16	4384670,21
171	574280,07	4384649,91
172	574117,43	4384671,20
173	573668,58	4384931,02
174	573504,73	4385115,58
175	573167,14	4385327,35
176	572825,45	4385387,27
177	572726,65	4385480,01
178	572560,99	4385805,32

179	572444,72	4385876,00
180	572343,03	4385861,88
181	572038,53	4385633,75
182	571645,13	4385447,42
183	571583,10	4385443,48
184	571303,13	4385704,34
185	570957,64	4385831,91
186	570875,86	4385929,81
187	570856,15	4386448,15
188	570666,36	4387128,70
189	570539,89	4387239,07
190	570405,67	4387270,84
191	569836,72	4387252,50
192	569190,71	4387506,41
193	568976,84	4387506,58
194	568904,32	4387531,06
195	568762,51	4387698,12
196	568695,03	4387699,95
197	568426,73	4387560,89
198	568264,07	4387582,19
199	568203,58	4387634,47
200	568140,52	4387799,41
201	567997,95	4387938,36
202	567764,47	4388045,99
203	567510,30	4388013,48
204	567012,48	4387920,04
205	566569,67	4387780,07
206	566598,29	4388212,69
207	566558,02	4388388,25
208	566414,08	4388684,83
209	566537,84	4388889,73
210	566717,21	4389070,60
211	566795,06	4389242,97
212	566844,94	4389629,98
213	566993,93	4389935,51
214	567220,15	4390390,91
215	567309,41	4390776,84
216	567636,12	4391409,63
217	568138,30	4392493,58
218	568202,77	4392795,76
219	568618,70	4393189,74
220	568753,55	4393388,71
221	568848,88	4393583,12
222	568962,13	4393816,44
223	569248,72	4394213,92
224	569415,50	4394552,75
225	569601,27	4394761,59
226	569900,44	4395001,14

227	569960,20	4395128,97
228	570133,51	4395501,39
229	570153,75	4395624,67
230	570102,39	4395806,17
231	569993,25	4395932,96
232	569656,56	4396178,48
233	569210,12	4396320,04
234	568703,79	4396536,39
235	568639,04	4396639,46
236	568665,81	4396796,34
237	569166,89	4397424,40
238	569376,70	4397897,15
239	569701,61	4398670,70
240	569939,84	4398945,68
241	570153,13	4399131,27
242	570590,79	4399288,25
243	570802,86	4399428,86
244	570897,12	4399583,90
245	570994,89	4399868,31
246	571160,30	4400156,51
247	571247,43	4400463,72
248	571356,19	4401153,10
249	571348,31	4401485,39
250	571490,90	4401554,70
251	571635,19	4401685,88
252	571960,98	4402076,67
253	571941,23	4402178,52
254	571831,95	4402299,70
255	571400,09	4402564,69
256	570855,15	4402810,24
257	570701,17	4402943,87
258	570410,10	4403418,95
259	570119,92	4403719,50
260	570040,44	4403901,78
261	569944,66	4403898,74
262	569533,91	4403695,99
263	569250,09	4403608,00
264	567855,60	4402829,64
265	567727,15	4402866,89
266	567633,97	4402959,47
267	567497,18	4403312,16
268	567228,14	4403769,74
269	566575,00	4404592,35
270	566273,12	4404876,33
271	566107,89	4405010,28
272	565956,33	4405025,64
273	565639,06	4404949,80
274	565407,09	4404905,44

275	565299,17	4405077,22
276	565271,07	4405286,24
277	565191,72	4405474,14
278	565044,44	4405646,99
279	564997,93	4405800,22
280	564910,52	4405898,29
281	564822,36	4405968,22
282	564752,44	4406088,31
283	564743,18	4406370,00
284	564720,26	4406770,26
285	564768,32	4407089,79
286	564974,18	4407624,57
287	564983,61	4407765,04
288	564920,56	4408138,25
289	564930,00	4408486,98
290	565462,36	4408399,37
291	565995,94	4408356,77
292	566131,09	4408358,74
293	566705,14	4408979,24
294	566969,23	4409377,35
295	567340,34	4409778,19
296	567500,73	4410089,06
297	567610,52	4410401,29
298	567598,98	4410598,61
299	567537,74	4410831,05
300	567436,05	4411025,18
301	567242,55	4411154,26
302	567309,44	4411338,21
303	567602,71	4411774,93
304	567620,06	4411791,35
305	567648,04	4411993,23
306	567629,35	4412134,46
307	567547,11	4412215,49
308	566687,77	4412492,08
309	566065,13	4412987,40
310	565415,90	4413539,74
311	565654,15	4414022,99
312	565822,59	4414215,44
313	566021,33	4414694,13
314	566071,51	4414884,16
315	566381,49	4415106,53
316	566533,96	4415124,92
317	567468,89	4415144,61
318	567565,59	4415181,39
319	567802,91	4415422,64
320	568117,61	4415819,39
321	568412,73	4416323,61
322	569010,70	4417202,40

323	569065,91	4417369,78
324	569041,74	4417516,78
325	568908,42	4417582,31
326	568745,61	4417597,98
327	568293,95	4417548,31
328	567990,22	4417556,54
329	567541,90	4417630,61
330	567179,49	4417758,64
331	566880,17	4417929,99
332	566553,19	4418118,98
333	566339,30	4418327,41
334	566095,49	4418677,40
335	565932,24	4418884,46
336	565852,89	4419072,36
337	565774,77	4419305,27
338	565643,62	4420074,37
339	565692,44	4420213,76
340	565909,70	4420545,61
341	566021,17	4420919,74
342	566183,14	4421911,68
343	566475,51	4422314,68
344	566938,18	4423185,90
345	565383,97	4424410,10
346	564902,09	4424907,26
347	564696,54	4425008,53
348	564428,53	4425088,97
349	564245,96	4425206,50
350	564043,16	4425409,01
351	563963,98	4425602,55
352	563581,51	4426237,73
353	563255,44	4426668,75
354	562816,27	4427080,31
355	562935,80	4427544,30
356	562983,85	4427863,85
357	563180,61	4428477,72
358	563222,74	4428786,18
359	563457,79	4428943,06
360	563665,47	4429128,83
361	564166,60	4429756,97
362	564400,13	4430065,88
363	564456,39	4430272,64
364	564484,84	4430491,39
365	564952,22	4431120,46
366	564066,07	4431656,73
367	563743,02	4431783,69
368	563019,53	4432090,38
369	562621,08	4432343,22
370	562331,93	4432474,90

371	562151,33	4432665,57
372	562057,24	4432932,68
373	561835,75	4433276,43
374	561135,10	4434218,60
375	560672,36	4435007,97
376	560147,59	4435793,40
377	560064,74	4436060,21
378	560030,10	4436235,66
379	559923,08	4436441,21
380	559808,89	4436585,10
381	559781,54	4436619,54
382	559510,47	4436758,33
383	559391,73	4436720,80
384	559225,41	4436598,52
385	558814,39	4436301,74
386	558638,16	4436148,03
387	558534,58	4436001,41
388	558313,46	4435694,97
389	558160,47	4435563,27
390	557958,20	4435451,02
391	557229,35	4435289,63
392	556943,32	4435261,14
393	555842,24	4435399,62
394	555593,38	4435406,36
395	555519,26	4435344,97
396	555338,39	4435019,33
397	555051,49	4434456,57
398	554743,91	4433631,75
399	554659,28	4433516,31
400	554553,61	4433460,30
401	554372,63	4433465,20
402	554178,92	4433502,13
403	553843,49	4433656,11
404	553566,64	4433799,44
405	553349,46	4433972,85
406	553015,26	4434203,64
407	553056,12	4434019,28
408	553026,95	4432763,56
409	553045,04	4432427,99
410	553122,30	4431601,82
411	553111,30	4431362,14
412	552963,80	4430931,45
413	552852,57	4430796,29
414	552730,19	4430714,68
415	551946,85	4430497,11
416	551629,27	4430306,48
417	551118,10	4429822,24
418	550597,39	4429152,60
419	550450,89	4428925,65
420	550322,85	4428711,77
421	550318,81	4428562,46
422	550379,33	4428121,62
423	550430,44	4428002,51
424	550705,70	4427632,84
425	550775,40	4427531,34
426	550737,25	4427459,92
427	550323,06	4427380,57
428	550162,63	4427307,93
429	549862,41	4427089,66
430	549647,07	4426995,87
431	548639,31	4426733,34
432	547777,44	4426507,62
433	547611,38	4426394,38
434	547430,39	4426231,74
435	547284,26	4426018,35
436	547090,80	4425561,75
437	546814,06	4424871,94
438	546783,37	4424741,46
439	546889,52	4424480,50
440	546950,90	4424238,87
441	546919,95	4424099,35
442	546656,69	4423739,72
443	546401,96	4423361,74
444	546336,41	4423114,48
445	546256,56	4422672,91
446	546166,18	4422512,36
447	546037,55	4422443,39
448	545615,05	4422391,42
449	545541,32	4422343,61
450	545563,57	4421659,31
451	545593,41	4421423,06
452	545699,43	4421157,59
453	545701,50	4420899,44
454	545642,80	4420738,03
455	545226,68	4420251,22
456	545060,62	4420137,98
457	544906,87	4420100,68
458	544741,58	4420060,58
459	544599,74	4420005,57
460	544537,12	4419866,89
461	544490,73	4419758,57
462	544438,93	4419718,31
463	544029,05	4419495,77
464	543820,80	4419329,33
465	543559,73	4418883,62
466	543382,91	4418707,29

467	542869,57	4418309,13
468	542405,76	4418068,12
469	541748,38	4417868,54
470	541290,92	4417695,27
471	541014,20	4417508,05
472	540823,44	4417318,51
473	540726,97	4417099,26
474	540705,94	4416823,64
475	540675,75	4415873,63
476	540630,51	4415707,33
477	540388,88	4415310,90
478	540354,03	4415194,12
479	540346,22	4414737,04
480	540313,44	4414529,65
481	540314,05	4414384,74
482	540384,01	4414124,78
483	540391,96	4413916,29
484	540325,47	4413214,00
485	540425,60	4412647,64
486	540645,96	4411586,75
487	540708,70	4411394,89
488	541065,51	4410692,53
489	541123,35	4410487,22
490	541132,77	4410333,03
491	541165,78	4410046,89
492	541277,19	4409477,94
493	541273,16	4409328,64
494	540818,91	4408267,87
495	540319,00	4407115,21
496	540220,62	4406995,56
497	540108,63	4406872,99
498	539544,05	4406392,92
499	538848,94	4405735,84
500	538720,19	4405662,35
501	537292,37	4405433,79
502	536888,12	4405385,84
503	536813,53	4405306,36
504	536758,14	4405099,59
505	536703,26	4404743,40
506	536676,96	4404608,28
507	536601,65	4404501,65
508	536460,54	4404306,25
509	536362,87	4403874,24
510	536323,50	4403422,56
511	536321,07	4402997,05
512	536259,20	4402885,54
513	536165,91	4402783,91
514	535849,82	4402647,57

515	535765,21	4402532,14
516	535694,79	4402103,92
517	535580,73	4401735,76
518	535520,34	4401343,50
519	535494,41	4401221,95
520	535390,85	4401075,35
521	535170,90	4400474,59
522	535040,80	4400183,83
523	534876,96	4399984,51
524	534841,63	4399849,65
525	534863,41	4399482,34
526	534846,79	4398867,05
527	534874,56	4398721,42
528	534935,58	4398633,76
529	535037,92	4398567,61
530	535323,69	4398419,55
531	535433,12	4398280,77
532	535558,82	4398073,63
533	535699,94	4397766,49
534	535809,99	4397482,82
535	535811,83	4397215,66
536	535839,85	4396911,56
537	535913,06	4396608,81
538	535911,01	4396529,34
539	535871,40	4396403,64
540	535859,43	4396295,31
541	535916,29	4396053,82
542	535912,50	4395913,57
543	535877,17	4395778,70
544	535807,11	4395699,11
545	535572,97	4395578,66
546	535465,12	4395441,22
547	535316,69	4394974,38
548	535246,52	4394890,26
549	534757,06	4394704,26
550	534673,92	4394643,13
551	534451,03	4394101,33
552	534361,66	4393976,97
553	533780,27	4393571,63
554	533686,25	4393442,86
555	533674,39	4393339,06
556	533721,36	4392898,64
557	533773,21	4392639,19
558	533804,89	4392470,82
559	533777,37	4392290,45
560	533723,09	4392124,41
561	533718,33	4391947,98
562	533694,51	4391735,83

563	533609,04	4391588,74
564	533037,82	4390888,84
565	532253,98	4390027,17
566	532061,41	4389769,79
567	531955,54	4389537,22
568	531928,40	4389202,94
569	531907,39	4389094,85
570	531750,16	4388804,81
571	531620,44	4388360,12
572	531471,66	4387879,71
573	531056,48	4386754,58
574	531000,37	4386688,18
575	530928,59	4386880,26
576	530781,37	4386961,20
577	530404,66	4387093,60
578	530269,43	4387115,35
579	529919,98	4387084,04
580	529816,54	4387109,46
581	529586,78	4387319,39
582	529425,75	4387391,64
583	529231,21	4387564,39
584	529018,95	4387751,21
585	528883,83	4387777,50
586	528499,18	4387783,34
587	528344,75	4387764,87
588	528032,61	4387605,78
589	527786,72	4387553,55
590	527619,34	4387558,07
591	527494,62	4387633,88
592	527349,85	4387637,78
593	526979,87	4387516,46
594	526852,58	4387497,26
595	526714,56	4387414,97
596	526159,85	4386990,78
597	525999,80	4386931,71
598	525361,07	4386917,25
599	524962,22	4386900,84
600	524650,93	4386773,41
601	524069,70	4386372,58
602	523611,09	4385986,54
603	523527,10	4385893,73
604	523533,84	4385807,53
605	523619,30	4385619,62
606	523655,14	4385437,56
607	523667,91	4384735,50
608	523639,50	4383681,42
609	523603,23	4383007,85
610	523555,76	4382762,95
611	523461,93	4382468,40
612	523150,55	4381833,93
613	523088,23	4381536,82
614	523000,70	4381312,81
615	522866,33	4381198,73
616	522475,21	4381132,31
617	522252,69	4381106,62
618	521836,62	4380954,86
619	521506,51	4380800,77
620	521280,70	4380652,94
621	521117,73	4380485,30
622	520960,89	4380208,84
623	520895,98	4379984,23
624	520818,49	4379628,67
625	520741,48	4379458,72
626	520447,70	4379140,68
627	520291,45	4379054,35
1	520037,93	4378914,89

.»;

172) приложение 175 дополнить картографическим и координатным описанием границ муниципального образования «Аргада» в Курумканском районе в следующей редакции:

«Картографическое описание границ муниципального образования «Аргада» в Курумканском районе

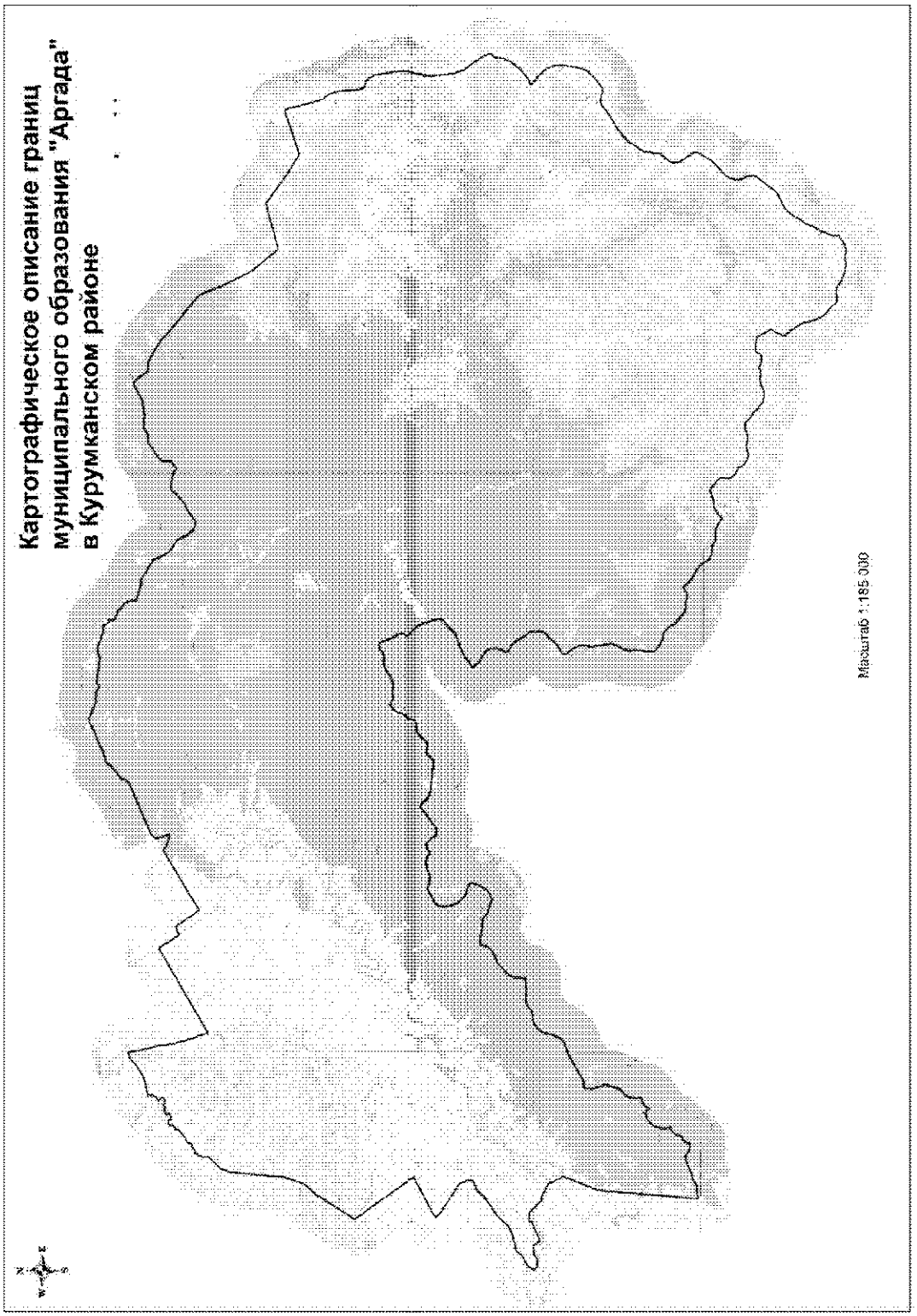

Координатное описание границ муниципального образования «Аргада» в Курумканском районе

Каталог координат характерных точек МО СП «Аргада»

№ п/п	X	Y
1	776368,70	5141290,04
2	776681,90	5141288,67
3	782010,88	5141823,90
4	783955,78	5142640,12
5	784824,79	5142221,37
6	785165,98	5141612,28
7	785246,58	5141261,25
8	785529,42	5141036,66
9	785916,84	5140610,29
10	785948,92	5140153,33
11	785746,78	5140074,13
12	785676,09	5139799,18
13	785325,19	5139029,13
14	785728,76	5138777,95
15	785682,42	5138261,98
16	785498,47	5137935,78
17	785528,71	5137605,84
18	785684,12	5137404,81
19	786049,39	5137626,16
20	786358,26	5138227,89
21	786684,85	5138486,79
22	786792,93	5139009,05
23	786851,02	5139289,74
24	787109,26	5139878,02
25	787639,38	5140374,29
26	788440,32	5141549,75
27	788857,74	5141933,55
28	789066,20	5142498,78
29	789383,50	5142503,41
30	789818,03	5142331,87
31	790961,05	5140633,19
32	791234,21	5140431,30
33	792428,60	5142728,50
34	795793,01	5140398,88
35	797919,90	5141802,31
36	798609,69	5142422,32
37	799689,18	5142817,96
38	802764,43	5143153,43
39	803335,04	5143393,64
40	803857,43	5143947,67
41	803955,10	5144003,11
42	804046,55	5144048,92
43	804126,00	5144046,90
44	804183,95	5143993,75
45	804260,18	5143994,87
46	804329,40	5144040,35
47	804373,21	5144085,47
48	804433,28	5144105,41
49	804506,23	5144112,83
50	804550,18	5144148,42
51	804609,73	5144203,29
52	804676,20	5144220,15
53	804729,77	5144249,52
54	804757,51	5144307,10
55	804749,63	5144411,82
56	804793,11	5144479,17
57	804862,25	5144531,01
58	804902,42	5144607,83
59	804916,76	5144712,87
60	804953,95	5144776,95
61	805007,05	5144838,08
62	805105,60	5144833,18
63	805184,40	5144875,63
64	805218,21	5144952,36
65	805257,27	5145105,41
66	805378,90	5145259,66
67	805469,33	5145375,35
68	805512,96	5145433,17
69	805609,88	5145539,41
70	805710,53	5145607,60
71	805783,80	5145592,79
72	805840,56	5145622,21
73	805852,19	5145695,45
74	805924,30	5145760,03
75	805955,00	5145833,54
76	806021,27	5145863,11
77	806113,70	5145842,22
78	806186,28	5145875,05
79	806213,57	5145964,40
80	806222,03	5146037,58
81	806207,83	5146139,03
82	806163,13	5146154,26
83	806077,43	5146149,83

84	806048,29	5146187,52
85	806079,12	5146251,50
86	806075,16	5146305,45
87	806074,32	5146362,62
88	806124,48	5146407,82
89	806130,09	5146458,73
90	806110,14	5146518,79
91	806173,34	5146541,96
92	806243,77	5146504,87
93	806292,10	5146457,93
94	806346,14	5146455,54
95	806345,21	5146519,06
96	806385,48	5146589,53
97	806435,78	5146625,22
98	806472,78	5146701,99
99	806468,67	5146765,47
100	806398,28	5146799,38
101	806352,99	5146855,90
102	806386,99	5146919,93
103	806469,20	5146946,54
104	806497,27	5146981,90
105	806445,19	5147066,91
106	806390,04	5147145,52
107	806388,69	5147237,62
108	806424,90	5147368,39
109	806503,23	5147442,60
110	806589,03	5147440,68
111	806699,10	5147299,34
112	806766,58	5147246,32
113	806810,67	5147272,38
114	806821,85	5147377,38
115	806864,86	5147476,49
116	806959,97	5147490,58
117	807048,19	5147539,53
118	807114,42	5147572,26
119	807175,41	5147528,68
120	807251,08	5147567,90
121	807353,27	5147531,29
122	807400,55	5147773,40
123	807543,13	5148448,94
124	807752,39	5148909,44
125	808026,11	5149307,34
126	808363,91	5149668,07
127	808448,17	5149986,96
128	807607,12	5150152,54
129	806778,41	5150343,70
130	805900,18	5150445,20
131	805313,57	5150589,09
132	803921,99	5151038,86
133	806614,91	5155847,88
134	805461,45	5156581,24
135	805654,58	5157064,15
136	804303,55	5157956,71
137	806125,77	5161071,01
138	806311,49	5161404,09
139	806208,55	5161491,53
140	806039,51	5161755,88
141	805930,43	5162262,53
142	806517,40	5162093,25
143	806611,67	5162076,83
144	806758,95	5162084,07
145	806998,05	5162356,25
146	808151,83	5165171,96
147	808280,67	5165331,26
148	808643,73	5165485,34
149	809048,57	5166057,75
150	809417,34	5166365,44
151	809649,27	5167117,88
152	809824,12	5167415,15
153	810057,79	5168073,21
154	810322,49	5168626,85
155	810318,17	5168921,28
156	810245,89	5169085,40
157	810221,11	5169294,91
158	810092,37	5169481,07
159	809963,14	5169841,50
160	809951,46	5170387,07
161	809748,42	5170690,13
162	809861,48	5170781,66
163	809914,34	5170972,96
164	809688,23	5172342,03
165	809811,62	5172502,08
166	809809,79	5172942,99
167	809503,01	5173650,90
168	809522,51	5174094,04
169	809124,25	5174331,80
170	809147,27	5174407,98
171	808859,00	5174419,42
172	808627,15	5174948,24
173	808405,92	5175081,16
174	808322,76	5175299,67
175	807942,50	5175483,10
176	807585,77	5175497,74
177	807336,57	5176382,64
178	807309,11	5176659,71
179	806649,46	5177715,60

180	805751,31	5178183,76
181	805539,10	5178389,84
182	805275,77	5178860,87
183	804734,09	5179097,68
184	804361,39	5179407,18
185	804247,53	5179575,26
186	804206,54	5179771,61
187	804249,38	5179954,28
188	804586,79	5180487,58
189	804858,47	5181007,36
190	805050,41	5181249,65
191	805489,15	5181667,67
192	805531,75	5181809,81
193	805458,63	5182453,88
194	805361,85	5182662,89
195	805396,04	5182682,40
196	805256,58	5182865,12
197	805267,51	5182971,44
198	805523,99	5183314,31
199	806066,37	5183325,40
200	806403,41	5183752,39
201	806612,57	5184141,93
202	806800,98	5184333,76
203	806793,84	5184821,55
204	807036,04	5185192,78
205	806993,68	5185461,15
206	807051,18	5185677,32
207	806960,51	5185875,83
208	807068,43	5186452,49
209	807110,65	5186447,39
210	807078,72	5186758,07
211	807547,09	5187614,67
212	807536,36	5187786,86
213	807477,61	5187908,03
214	806754,58	5188438,80
215	806722,80	5188956,79
216	806056,60	5190090,34
217	805243,31	5190967,82
218	803820,69	5192674,95
219	802555,86	5193151,95
220	800815,82	5193977,76
221	799311,19	5195213,58
222	799959,60	5197789,59
223	798715,23	5199473,90
224	798038,89	5200543,97
225	798834,73	5203044,71
226	798583,05	5203129,84
227	797634,56	5203355,44

228	796848,00	5203556,52
229	796454,00	5203801,15
230	796209,67	5203937,57
231	796071,66	5203984,00
232	795666,32	5204080,32
233	795119,21	5204109,89
234	794436,90	5204177,85
235	794319,11	5204316,16
236	794193,64	5204615,95
237	794019,04	5204772,27
238	793790,67	5204922,39
239	793086,05	5205043,89
240	792532,82	5205113,95
241	792020,71	5205154,64
242	791196,64	5204967,31
243	790947,47	5204877,42
244	790484,51	5204859,77
245	789681,35	5204904,39
246	789087,24	5205019,45
247	788645,82	5205190,65
248	787867,67	5205744,71
249	787490,26	5205959,96
250	787125,05	5206075,73
251	786886,08	5205837,85
252	786547,25	5205803,19
253	786185,47	5205679,30
254	785798,61	5205425,76
255	785484,95	5205138,29
256	785201,25	5204827,03
257	785029,23	5204549,73
258	784906,36	5204237,90
259	784407,47	5204780,22
260	784174,99	5205029,95
261	783927,66	5205187,87
262	783583,56	5205333,60
263	783217,04	5205352,39
264	782767,90	5205310,71
265	782295,33	5205212,11
266	781756,61	5205031,73
267	781487,99	5204796,11
268	781069,13	5204332,00
269	780891,67	5203996,62
270	780849,52	5203870,86
271	780977,18	5203417,57
272	780974,65	5203218,22
273	780918,00	5203036,91
274	780671,60	5202753,15
275	780384,18	5202326,01

276	780166,17	5201940,30
277	780064,28	5201720,63
278	779730,98	5201314,35
279	779444,79	5200973,42
280	779226,09	5200824,73
281	778934,85	5200664,19
282	778663,37	5200439,30
283	778268,38	5200376,87
284	778086,10	5200317,60
285	777675,23	5200286,10
286	777461,76	5200098,24
287	777190,62	5199849,11
288	776866,14	5199752,72
289	776623,44	5199776,06
290	776392,80	5199896,53
291	775840,91	5200260,03
292	775686,52	5200322,38
293	775573,40	5200323,40
294	775319,80	5200166,11
295	775007,10	5199999,86
296	774596,80	5199689,41
297	774144,35	5199125,15
298	773928,88	5198938,80
299	773610,52	5198791,32
300	773371,66	5198733,92
301	773069,51	5198769,83
302	772738,72	5198926,53
303	772568,48	5198967,10
304	772404,43	5198951,19
305	772227,95	5198862,39
306	771713,92	5198461,52
307	771252,93	5198118,00
308	771104,77	5197932,65
309	770928,84	5197617,60
310	770785,63	5197273,41
311	770653,98	5197064,06
312	770471,00	5196864,73
313	770241,91	5196688,94
314	770020,28	5196556,37
315	769795,88	5196429,14
316	769534,98	5196217,88
317	769280,80	5196100,98
318	769047,51	5196030,19
319	768799,50	5195859,51
320	768644,88	5195749,48
321	768430,28	5195689,74
322	768152,07	5195559,02
323	767932,20	5195491,12

324	767665,38	5195506,01
325	767354,05	5195054,28
326	767261,85	5194721,62
327	767295,51	5194439,31
328	767323,08	5194205,38
329	767299,94	5194062,39
330	767266,83	5193863,96
331	767318,36	5193624,70
332	767342,57	5193406,07
333	767487,77	5193123,10
334	767529,90	5192910,71
335	767749,32	5192682,76
336	767823,44	5192539,80
337	767850,96	5192300,22
338	767801,79	5191969,58
339	767804,08	5191813,63
340	767881,10	5191676,71
341	768020,36	5191594,64
342	768288,01	5191352,36
343	768408,02	5191150,04
344	768593,42	5190990,62
345	768787,12	5190879,30
346	769094,83	5190769,56
347	769212,61	5190720,19
348	769480,66	5190654,90
349	769712,22	5190622,10
350	770038,73	5190458,62
351	770266,58	5190269,79
352	770414,45	5190214,84
353	770572,45	5190082,04
354	770757,89	5189919,62
355	770833,16	5189902,66
356	770922,92	5189921,89
357	771002,88	5189994,99
358	771319,43	5190101,34
359	771551,18	5190260,53
360	772267,66	5189904,45
361	772358,95	5189818,73
362	772393,59	5189708,22
363	772452,42	5189175,09
364	772429,70	5189087,78
365	772341,00	5188996,57
366	772118,87	5188795,54
367	772096,13	5188708,23
368	772100,90	5188588,31
369	772243,22	5188092,33
370	772170,23	5187953,34
371	772164,57	5187725,28

372	772201,23	5187476,82
373	772200,39	5187329,83
374	772175,71	5187170,50
375	772079,42	5186983,19
376	772022,01	5186805,42
377	772001,21	5186586,16
378	772028,25	5186379,56
379	772069,86	5186203,15
380	772394,42	5185763,69
381	772582,56	5185622,29
382	772901,08	5185185,74
383	773053,13	5185049,85
384	773088,63	5184675,38
385	772987,75	5184392,03
386	772960,65	5184193,67
387	772994,13	5183957,16
388	773043,01	5183693,86
389	772964,97	5183284,83
390	772961,13	5183137,79
391	772993,64	5182967,26
392	773166,20	5182660,68
393	773263,53	5182572,03
394	773411,63	5182543,64
395	773538,46	5182479,50
396	773585,51	5182339,19
397	773650,58	5182196,16
398	773736,40	5182068,42
399	773894,09	5181944,73
400	774134,75	5181885,25
401	774409,75	5181934,26
402	774581,00	5181906,76
403	774726,62	5181788,90
404	775118,16	5181257,66
405	774958,13	5180733,37
406	774922,03	5180540,87
407	774924,80	5180354,92
408	774885,26	5180192,36
409	774697,91	5179892,66
410	774562,12	5179752,68
411	774455,19	5179688,13
412	774703,67	5179304,79
413	774842,62	5179030,85
414	774893,33	5178845,60
415	774848,82	5178613,97
416	774845,11	5178460,93
417	774931,56	5178291,21
418	775021,09	5178115,53
419	775068,58	5177945,24

420	775091,38	5177621,60
421	775138,61	5177469,30
422	775215,85	5177314,44
423	775345,81	5177241,35
424	775550,69	5177169,34
425	775744,61	5177028,18
426	775891,22	5176844,34
427	776057,13	5176570,79
428	776235,93	5176237,42
429	776467,42	5175988,82
430	776655,48	5175838,58
431	776689,12	5175794,07
432	776696,13	5175725,18
433	776664,15	5175658,72
434	776581,86	5175549,52
435	776527,60	5175368,75
436	776527,96	5175143,78
437	776600,32	5174913,85
438	776586,85	5174610,67
439	776618,87	5174473,16
440	776805,59	5174211,90
441	777013,38	5173944,96
442	777220,00	5173755,99
443	777580,02	5173530,27
444	777799,03	5173314,47
445	777892,59	5173069,86
446	777950,69	5172791,73
447	778046,30	5172610,14
448	778266,25	5172331,37
449	778405,78	5172219,42
450	778562,41	5172167,71
451	778957,46	5172206,48
452	779276,88	5172292,13
453	779552,60	5172293,15
454	779817,23	5172234,02
455	780180,75	5172377,32
456	780662,71	5172618,34
457	780827,06	5172650,74
458	781472,57	5172576,17
459	781923,02	5172516,76
460	782449,34	5172596,44
461	782656,77	5172554,47
462	783024,85	5172391,86
463	783261,44	5172203,33
464	783388,50	5172124,19
465	783493,60	5172110,73
466	783582,87	5172154,03
467	783676,84	5172284,39

468	783767,09	5172462,69
469	783987,54	5172753,89
470	784309,99	5173037,59
471	784483,48	5173262,10
472	784634,51	5173384,29
473	784759,65	5173434,12
474	784891,68	5173424,05
475	785117,45	5173358,35
476	785242,45	5173417,18
477	785373,98	5173440,09
478	785726,01	5173148,26
479	785940,50	5173034,40
480	786100,89	5172931,76
481	786422,36	5172678,47
482	786646,24	5172336,77
483	786728,14	5172271,97
484	786820,94	5172279,33
485	787043,62	5172420,57
486	787279,41	5172487,01
487	787549,14	5172487,95
488	787880,23	5172393,80
489	788129,03	5171989,46
490	788303,37	5171755,04
491	788685,85	5171430,65
492	788864,25	5171727,24
493	789093,38	5172039,56
494	789270,79	5172402,13
495	789467,31	5172890,96
496	789619,50	5173337,15
497	789731,31	5173476,77
498	790029,76	5173763,11
499	790199,65	5174026,58
500	790294,07	5174126,94
501	790425,24	5174173,86
502	790638,04	5174173,97
503	791068,02	5174081,27
504	791471,39	5173964,17
505	791676,89	5173850,19
506	791928,15	5173682,87
507	792132,05	5173475,87
508	792272,44	5173306,94
509	792356,83	5173275,17
510	792440,11	5173318,39
511	792549,69	5173406,98
512	792708,41	5173415,30
513	792840,62	5173393,24
514	793043,80	5173234,22
515	793658,66	5173003,24

516	793872,76	5172916,37
517	793939,76	5172845,35
518	793956,49	5172728,61
519	793899,46	5172532,79
520	793699,06	5172304,88
521	793647,77	5171926,16
522	793652,78	5171590,26
523	793572,41	5171352,10
524	793325,76	5171009,52
525	793155,45	5170572,06
526	793163,20	5170455,18
527	793202,37	5170239,77
528	793207,44	5169900,87
529	793188,83	5169741,61
530	793305,92	5169527,33
531	793320,73	5169338,57
532	793248,14	5169181,52
533	793070,41	5169040,93
534	792879,84	5168957,14
535	792682,78	5168906,27
536	792327,77	5168595,10
537	791954,59	5168496,65
538	791888,79	5168285,70
539	791858,21	5167925,28
540	791786,29	5167723,24
541	791538,61	5167449,65
542	791325,72	5167254,54
543	791265,53	5167070,67
544	791306,94	5166906,29
545	791331,46	5166669,67
546	791294,02	5166567,13
547	791042,67	5166338,47
548	790960,47	5166223,27
549	790938,28	5166102,96
550	790974,96	5165854,51
551	791025,59	5165675,27
552	791031,49	5165279,38
553	791107,31	5164818,51
554	791128,87	5164578,85
555	791148,95	5164438,15
556	791273,19	5164145,98
557	791389,08	5164012,68
558	791564,75	5163889,26
559	791658,73	5163818,64
560	791720,72	5163681,56
561	791704,79	5163543,33
562	791492,94	5163279,25
563	791175,75	5162842,64

564	790846,80	5162390,86
565	790812,54	5162276,36
566	790854,49	5162075,99
567	790931,52	5161936,12
568	791106,93	5161830,70
569	791386,24	5161591,80
570	791447,73	5161487,70
571	791422,77	5161352,35
572	791367,85	5161216,55
573	791250,28	5161061,84
574	791245,58	5160974,78
575	791389,38	5160778,89
576	791476,15	5160588,17
577	791473,15	5160387,14
578	791347,61	5159962,33
579	791235,52	5159639,70
580	791249,66	5159495,92
581	791387,15	5159119,95
582	791380,94	5158933,87
583	791325,96	5158801,07
584	790990,35	5158193,20
585	790872,60	5158050,49
586	790729,75	5157982,40
587	790556,08	5157970,87
588	790132,80	5158015,67
589	789729,15	5158150,77
590	789602,18	5158223,91
591	789193,79	5158676,91
592	789157,47	5158901,37
593	789079,06	5159134,21
594	788975,21	5159264,68
595	788899,86	5159293,58
596	788610,57	5159196,36
597	788265,52	5159020,32
598	788046,01	5158867,13
599	787873,06	5158606,61
600	787792,24	5158398,44
601	787782,49	5158248,31
602	787865,94	5158078,54
603	787947,12	5157860,73
604	788005,17	5157585,60
605	788181,66	5157408,18
606	788280,73	5157196,65
607	788333,10	5156900,42
608	788378,94	5156439,12
609	788450,24	5156080,18
610	788473,85	5155903,53
611	788455,12	5155753,27

612	788254,30	5155753,34
613	788019,14	5155644,90
614	787818,63	5155422,99
615	787640,41	5155114,40
616	787528,50	5154779,77
617	787274,77	5154509,08
618	787021,80	5154187,40
619	786841,25	5154034,77
620	786615,03	5153929,47
621	786277,03	5153882,53
622	785944,86	5153847,68
623	785912,17	5153628,21
624	785897,22	5153022,02
625	785935,24	5152683,59
626	785920,93	5152437,40
627	785833,58	5152265,13
628	785651,01	5152046,46
629	785558,34	5151829,12
630	785542,87	5151459,91
631	785482,98	5151255,04
632	785291,95	5151000,27
633	785084,65	5150832,24
634	784855,52	5150720,90
635	784658,15	5150691,02
636	784201,94	5150531,36
637	783994,06	5150402,33
638	783784,56	5150180,28
639	783692,56	5149917,94
640	783618,67	5149646,88
641	783544,16	5149417,80
642	783362,52	5149136,16
643	783129,00	5148715,76
644	782892,63	5148286,33
645	782758,45	5148038,38
646	782758,67	5147822,39
647	782742,52	5147699,15
648	782666,17	5147593,04
649	782370,00	5147555,72
650	782150,93	5147573,52
651	781686,76	5147746,73
652	781536,49	5147774,54
653	781321,41	5147726,40
654	780969,59	5147601,26
655	780856,03	5147578,61
656	780709,87	5147531,48
657	780594,69	5147415,80
658	780494,95	5147270,34
659	780350,00	5147142,23

660	780165,50	5147052,55
661	779797,98	5146975,18
662	779503,24	5147042,88
663	779461,87	5146802,28
664	779353,72	5146617,70
665	779054,67	5146370,35
666	779308,95	5146203,07
667	779182,23	5145856,23
668	779042,19	5145599,20
669	778758,00	5145361,06
670	778360,78	5145265,26
671	778123,91	5145270,80
672	777871,21	5145333,11
673	777805,50	5145116,15
674	777670,21	5144943,19
675	777449,80	5144849,97
676	777267,71	5144799,31
677	777210,51	5144615,49
678	777062,37	5144499,33
679	776913,38	5144440,16
680	776778,99	5144408,19
681	776792,18	5144126,39
682	776869,54	5143962,53
683	777025,69	5143742,82
684	777069,29	5143632,45
685	777033,46	5143421,94
686	776923,70	5143144,34
687	776828,07	5142923,95
688	776696,39	5142709,04
689	776681,89	5142474,83
690	776659,80	5142348,52
691	776551,07	5142202,93
692	776471,90	5142084,78
693	776432,67	5141901,22
694	776433,43	5141649,23
695	776389,63	5141369,60
1	776368,70	5141290,04

.»;

173) в приложении 176:

а) в абзаце седьмом слово «восточном» заменить словом «северо-западном»;

б) в абзаце тринадцатом слово «северо-западном» заменить словом «северо-восточном»;

в) дополнить картографическим и координатным описанием границ муниципального образования «Арзгун» в Курумканском районе в следующей редакции:

«Картографическое описание границ муниципального образования «Арзгун» в Курумканском районе

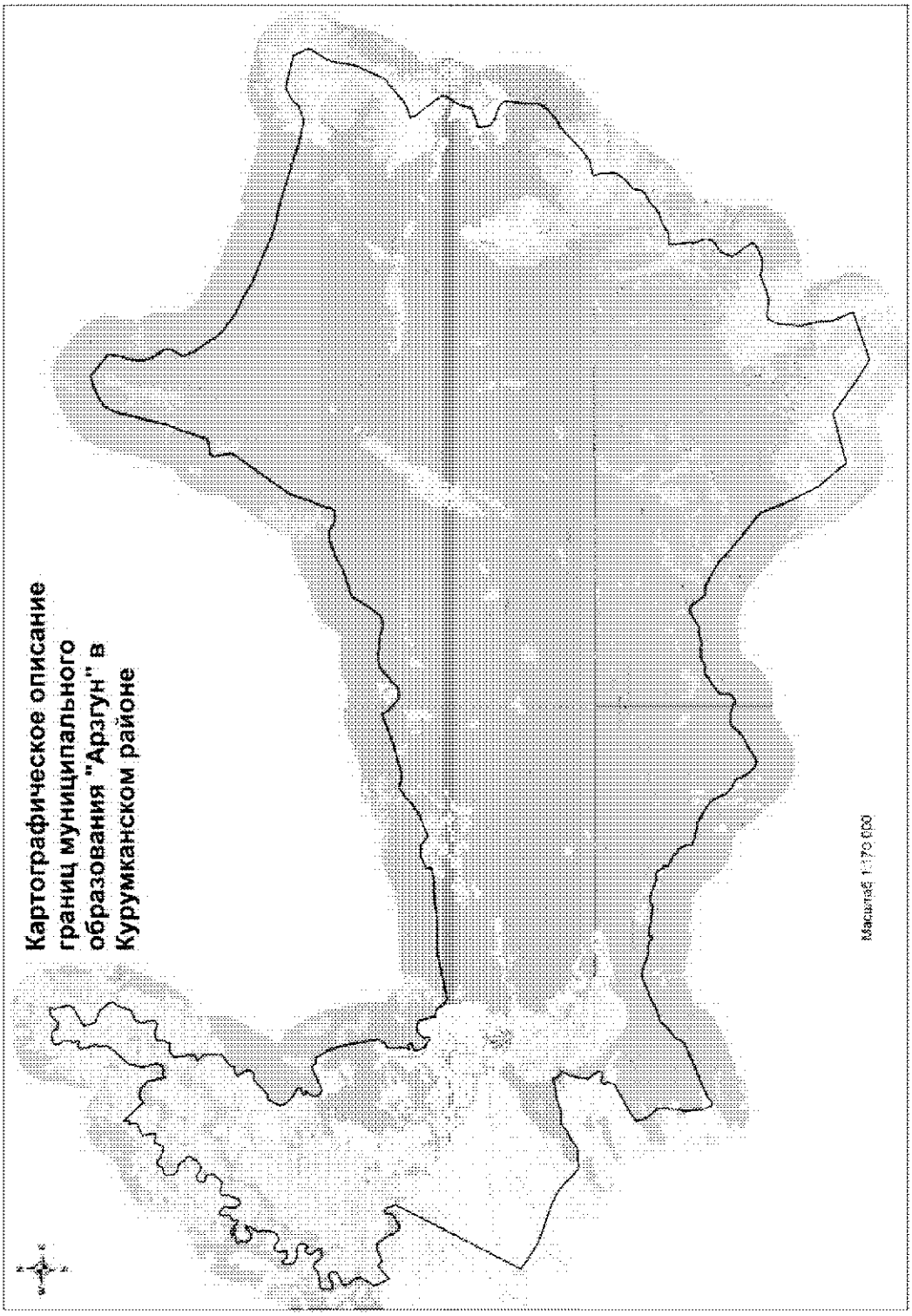

Координатное описание границ муниципального образования «Арзгун» в Курумканском районе

Каталог координат характерных точек
МО СП «Арзгун»

№ п/п	X	Y
1	826933,22	5217140,55
2	826410,20	5216806,85
3	825996,51	5216547,50
4	825481,82	5216383,59
5	824820,76	5216284,85
6	824375,49	5216162,39
7	823894,45	5215904,73
8	823129,22	5215559,33
9	822918,81	5215397,28
10	822805,74	5215207,05
11	822524,53	5214911,98
12	822361,01	5214672,52
13	821985,76	5214212,30
14	821828,20	5213894,26
15	821708,17	5213439,99
16	821382,76	5213596,74
17	820848,99	5214008,94
18	820190,19	5214502,77
19	820035,80	5214565,11
20	819697,64	5214484,66
21	819351,49	5214210,15
22	818995,80	5214037,86
23	818504,86	5213906,64
24	818443,88	5213652,55
25	818268,56	5213297,11
26	818196,13	5212902,79
27	817799,57	5212950,74
28	817553,71	5213006,34
29	817284,55	5213371,32
30	817210,80	5213631,47
31	816991,40	5214094,15
32	816860,26	5214224,18
33	816682,02	5214259,23
34	816383,75	5214214,38
35	816061,58	5214144,93
36	815448,18	5214103,47
37	815160,01	5214104,55
38	814819,96	5213967,51
39	814553,32	5213783,08
40	814127,30	5213256,91
41	813930,74	5212879,59
42	813119,46	5211989,46
43	812787,67	5211653,23
44	812426,46	5211114,56
45	812360,17	5210855,01
46	812303,23	5210470,63
47	812220,58	5210310,10
48	811814,33	5210421,32
49	811245,60	5210455,93
50	811014,79	5210401,32
51	810625,83	5210107,33
52	810432,38	5209888,97
53	810178,11	5209591,61
54	809735,22	5209490,74
55	809572,71	5209367,12
56	809286,77	5208837,64
57	809035,13	5208545,70
58	808845,88	5208281,33
59	808750,93	5207895,05
60	808564,56	5207558,30
61	808392,95	5207318,72
62	808353,81	5207043,41
63	808337,84	5206655,32
64	807383,01	5206759,61
65	807049,45	5206733,09
66	806594,57	5206904,08
67	806400,25	5206933,50
68	806164,00	5206881,51
69	805974,92	5206733,24
70	805809,48	5206439,89
71	805703,79	5206298,26
72	805484,98	5206157,64
73	805080,50	5206006,17
74	804792,51	5206182,34
75	804329,62	5206536,37
76	803982,51	5206703,57
77	803815,40	5206526,01
78	803588,95	5205978,58
79	803514,97	5205691,97
80	803529,95	5205398,62
81	803617,13	5205141,35
82	803629,63	5205020,33
83	803544,30	5204773,96
84	803354,62	5204291,70

85	803249,87	5203896,90
86	803237,54	5203630,07
87	803279,27	5203162,04
88	803317,90	5202909,43
89	803284,60	5202790,43
90	803114,13	5202658,60
91	802857,43	5202530,89
92	802608,07	5202454,45
93	801814,45	5202396,84
94	801418,77	5202382,88
95	800778,14	5202548,42
96	799961,71	5202579,36
97	798834,73	5203044,71
98	798038,89	5200543,97
99	798715,23	5199473,90
100	799959,60	5197789,59
101	799311,19	5195213,58
102	800815,82	5193977,76
103	802555,86	5193151,95
104	803820,69	5192674,95
105	805243,31	5190967,82
106	806056,60	5190090,34
107	806722,80	5188956,79
108	806754,58	5188438,80
109	807477,61	5187908,03
110	807536,36	5187786,86
111	807547,09	5187614,67
112	807078,72	5186758,07
113	807110,65	5186447,39
114	807068,43	5186452,49
115	806960,51	5185875,83
116	807051,18	5185677,32
117	806993,68	5185461,15
118	807036,04	5185192,78
119	806793,84	5184821,55
120	806800,98	5184333,76
121	806612,57	5184141,93
122	806403,41	5183752,39
123	806066,37	5183325,40
124	805523,99	5183314,31
125	805267,51	5182971,44
126	805256,58	5182865,12
127	805396,04	5182682,40
128	805361,85	5182662,89
129	805458,63	5182453,88
130	805531,75	5181809,81
131	805489,15	5181667,67
132	805050,41	5181249,65

133	804858,47	5181007,36
134	804586,79	5180487,58
135	804249,38	5179954,28
136	804206,54	5179771,61
137	804247,53	5179575,26
138	804361,39	5179407,18
139	804734,09	5179097,68
140	805275,77	5178860,87
141	805539,10	5178389,84
142	805751,31	5178183,76
143	806649,46	5177715,60
144	807309,11	5176659,71
145	807336,57	5176382,64
146	807585,77	5175497,74
147	807942,50	5175483,10
148	808322,76	5175299,67
149	808405,92	5175081,16
150	808627,15	5174948,24
151	808859,00	5174419,42
152	809147,27	5174407,98
153	809124,25	5174331,80
154	809522,51	5174094,04
155	809503,01	5173650,90
156	809809,79	5172942,99
157	809811,62	5172502,08
158	809688,23	5172342,03
159	809914,34	5170972,96
160	809861,48	5170781,66
161	809748,42	5170690,13
162	809951,46	5170387,07
163	809963,14	5169841,50
164	810092,37	5169481,07
165	810221,11	5169294,91
166	810245,89	5169085,40
167	810318,17	5168921,28
168	810322,49	5168626,85
169	810057,79	5168073,21
170	809824,12	5167415,15
171	809649,27	5167117,88
172	809417,34	5166365,44
173	809048,57	5166057,75
174	808643,73	5165485,34
175	808280,67	5165331,26
176	808151,83	5165171,96
177	806998,05	5162356,25
178	806758,95	5162084,07
179	806760,76	5161960,71
180	807216,94	5161769,38

181	808074,30	5161676,91
182	808251,59	5161673,92
183	808542,00	5161799,95
184	809599,22	5161839,89
185	810124,92	5161379,19
186	810417,69	5161260,94
187	810595,54	5161263,54
188	810727,29	5161174,32
189	811158,64	5161856,28
190	811813,68	5163111,08
191	812192,55	5163269,11
192	812309,12	5163118,34
193	812498,37	5163210,06
194	812508,65	5163375,39
195	812429,63	5163564,82
196	812464,40	5163794,04
197	812667,65	5163797,02
198	812975,89	5163572,83
199	813206,78	5163423,74
200	813562,11	5163454,35
201	814017,94	5163562,69
202	814245,11	5163667,66
203	814585,31	5163863,25
204	814665,07	5163622,99
205	814793,78	5163510,53
206	815010,31	5163475,58
207	814902,86	5163003,88
208	814835,02	5162431,10
209	814591,94	5161677,88
210	814663,08	5161157,97
211	814338,56	5160759,31
212	814079,62	5160221,86
213	813830,19	5159900,55
214	813743,83	5158857,37
215	814003,49	5158479,98
216	814351,51	5158142,01
217	814803,03	5157678,50
218	815143,19	5157010,05
219	815393,87	5156378,41
220	815695,92	5155530,49
221	815909,98	5154975,57
222	816209,43	5154484,41
223	816832,24	5153604,09
224	823274,88	5157034,00
225	823453,48	5156985,80
226	823581,17	5156943,20
227	823747,24	5156882,10
228	823843,82	5156794,58

229	823902,68	5156681,08
230	823808,42	5156609,82
231	823700,62	5156595,53
232	823560,79	5156599,83
233	823479,25	5156528,74
234	823398,26	5156419,56
235	823192,84	5156130,65
236	823124,83	5156002,59
237	823101,57	5155856,12
238	823121,84	5155773,83
239	823192,26	5155736,75
240	823296,14	5155585,79
241	823488,09	5155493,31
242	823724,41	5155407,83
243	823858,54	5155358,98
244	823960,82	5155316,00
245	824026,11	5155196,25
246	824185,93	5155128,71
247	824263,64	5155028,20
248	824316,69	5154876,50
249	824294,27	5154672,87
250	824208,14	5154481,02
251	824072,12	5154224,89
252	824125,36	5154060,48
253	824254,45	5153922,61
254	824055,85	5153602,04
255	823680,43	5153208,99
256	824499,15	5152833,45
257	824518,60	5152889,49
258	825200,51	5153303,36
259	825489,25	5153214,78
260	825795,25	5152972,19
261	826036,00	5152914,18
262	826135,99	5153008,16
263	826388,01	5153542,74
264	826666,56	5153610,59
265	826800,86	5153536,44
266	826845,32	5153365,00
267	826676,13	5153045,54
268	826653,40	5152735,27
269	826999,56	5152703,16
270	827205,11	5152756,55
271	827328,13	5152943,45
272	827341,51	5153510,06
273	827624,04	5153874,02
274	827528,24	5154091,23
275	827217,59	5154304,89
276	827169,68	5154435,60

277	827204,75	5154779,12
278	827395,55	5154781,92
279	827752,35	5154515,22
280	828045,32	5154648,68
281	828032,30	5154808,56
282	827878,08	5154950,67
283	828073,61	5155066,86
284	828325,21	5155077,08
285	828449,50	5154948,37
286	828497,49	5154759,19
287	828446,00	5154480,61
288	828606,53	5154121,11
289	828811,91	5154062,97
290	829192,34	5154062,90
291	829229,48	5154190,15
292	829007,70	5154367,39
293	828969,48	5154676,50
294	829080,03	5154743,19
295	829408,58	5154651,47
296	829626,94	5154827,60
297	829652,31	5154902,10
298	829546,53	5155113,79
299	829446,35	5155211,08
300	829402,42	5155410,10
301	829545,41	5155654,06
302	829676,73	5155707,98
303	830128,36	5155806,11
304	830507,12	5155744,64
305	830742,90	5155884,33
306	830825,56	5155986,54
307	831097,05	5156072,28
308	831082,22	5155875,27
309	830952,65	5155826,53
310	830802,87	5155493,95
311	830882,61	5155343,81
312	831119,33	5155202,09
313	831365,41	5155313,32
314	831493,85	5155159,86
315	831655,61	5155240,54
316	831639,37	5155551,19
317	831762,21	5155659,03
318	831833,64	5155516,93
319	831884,99	5155578,65
320	831882,16	5155868,55
321	831756,41	5155975,28
322	831706,67	5155734,45
323	831611,56	5155805,97
324	831694,73	5156059,38

325	831479,51	5156242,90
326	831507,76	5156371,67
327	831750,06	5156338,87
328	831951,46	5156622,13
329	832355,77	5156588,36
330	832468,20	5156719,78
331	832322,06	5156980,78
332	832170,51	5157078,63
333	831703,08	5156997,31
334	831599,05	5157027,31
335	831337,18	5157233,93
336	831471,03	5157475,16
337	831982,06	5157648,91
338	832354,87	5157677,08
339	832404,02	5157855,24
340	832301,96	5158343,01
341	832723,28	5158740,48
342	832891,45	5158764,65
343	833138,90	5158670,26
344	833222,88	5158395,69
345	833294,57	5158349,38
346	833504,21	5158412,24
347	833602,45	5158513,42
348	833599,97	5158682,33
349	833555,14	5158831,75
350	833400,07	5158988,10
351	833414,82	5159229,30
352	833629,88	5159513,64
353	833810,64	5159579,53
354	833871,40	5159667,29
355	834023,00	5159722,87
356	834152,00	5159660,60
357	834258,99	5159475,96
358	834459,90	5159382,61
359	834565,05	5159260,14
360	834585,04	5159049,26
361	834800,61	5158767,24
362	835144,64	5158745,38
363	835256,44	5158798,20
364	835332,27	5158871,08
365	835374,65	5159096,84
366	835636,68	5159298,19
367	835672,95	5159420,57
368	835643,63	5159524,38
369	835480,74	5159681,66
370	835303,85	5160223,69
371	835778,49	5160453,29
372	835776,54	5160585,80

373	835705,22	5160669,86
374	835724,41	5160913,81
375	835831,56	5160847,81
376	835848,35	5160954,41
377	836399,72	5160799,08
378	836657,31	5161439,95
379	836956,79	5161503,18
380	837030,90	5161426,00
381	837128,77	5161475,37
382	837071,76	5161591,09
383	837296,28	5161617,14
384	837375,43	5161592,94
385	836332,27	5162543,29
386	836506,20	5162812,67
387	836515,54	5163041,52
388	836435,77	5163281,76
389	836242,24	5163482,22
390	836087,18	5163657,83
391	835769,04	5163691,27
392	835564,48	5163777,21
393	835361,40	5163761,52
394	835182,45	5163835,13
395	835294,72	5163976,55
396	835240,73	5164191,76
397	835376,55	5164460,58
398	835654,35	5164579,02
399	835999,02	5164469,72
400	836305,40	5164372,58
401	837081,05	5164558,26
402	837905,29	5165310,93
403	838169,07	5165518,11
404	838398,10	5165496,06
405	838614,25	5165486,53
406	838752,50	5165590,21
407	839212,25	5165431,79
408	839569,24	5165348,09
409	839680,78	5165540,32
410	839625,86	5165819,05
411	839881,42	5165721,16
412	840197,70	5165814,75
413	840477,36	5165806,16
414	840657,82	5165630,93
415	840937,48	5165622,33
416	841034,44	5165941,40
417	841042,85	5166233,78
418	840914,13	5166346,24
419	840747,87	5166420,03
420	840719,66	5166610,21

421	840717,23	5166775,35
422	841043,04	5167085,09
423	841127,86	5167365,87
424	841087,32	5167530,45
425	840821,48	5167463,01
426	840655,03	5167549,50
427	840400,59	5167571,18
428	840259,54	5167658,05
429	840081,88	5167642,73
430	839893,20	5167512,90
431	839395,07	5166574,81
432	839029,55	5166623,48
433	838757,92	5166766,51
434	838516,84	5167351,92
435	838266,61	5167527,11
436	838086,15	5167702,35
437	837881,77	5167775,57
438	837428,56	5167489,38
439	837030,99	5167391,53
440	836847,19	5167277,54
441	836799,74	5167048,14
442	836714,17	5166818,16
443	836499,90	5166700,66
444	836258,72	5166684,41
445	835952,53	5166768,86
446	835723,68	5166778,20
447	835547,89	5166635,85
448	835615,70	5166344,61
449	835719,57	5166193,66
450	835659,78	5165938,66
451	835611,58	5165760,06
452	835332,11	5165755,96
453	835167,71	5165702,72
454	834991,17	5165611,18
455	834903,00	5165559,06
456	834971,17	5165242,41
457	834859,83	5165037,47
458	834684,22	5164882,42
459	834557,37	5164867,85
460	834353,56	5164902,98
461	834175,52	5164913,07
462	833997,11	5164948,56
463	833780,98	5164958,10
464	833616,20	5164930,27
465	833505,60	5164674,51
466	833339,23	5164794,84
467	833156,39	5165002,14
468	832205,56	5164947,66

469	832019,12	5164665,39
470	831831,92	5164433,93
471	831579,72	5164303,16
472	831558,79	5163997,91
473	831408,77	5163830,53
474	831225,16	5163957,41
475	830972,94	5164090,96
476	830769,31	5164113,38
477	830555,41	5163970,47
478	830573,33	5163614,96
479	830398,46	5163409,09
480	830172,79	5163202,48
481	829948,05	5162932,35
482	829813,34	5162587,30
483	829587,10	5162418,81
484	829233,64	5162261,14
485	828875,34	5162433,77
486	828630,99	5162633,48
487	828462,48	5162859,72
488	828370,02	5163099,77
489	828267,46	5163161,80
490	828153,49	5163134,72
491	828031,13	5162815,27
492	827891,39	5162813,21
493	827900,74	5163042,06
494	827574,55	5162757,74
495	827320,85	5162728,60
496	827128,44	5162852,84
497	827036,53	5163054,79
498	827196,45	5163412,91
499	827455,01	5163975,78
500	827539,47	5164281,96
501	827333,42	5164469,54
502	827354,90	5164736,68
503	827073,38	5164872,31
504	826881,15	5164983,84
505	826740,29	5165058,01
506	826254,40	5165266,89
507	825999,39	5165326,68
508	824114,26	5165642,08
509	823925,20	5165537,66
510	823736,51	5165407,82
511	823600,13	5165177,12
512	823104,51	5165182,55
513	822850,07	5165204,23
514	822441,21	5165089,58
515	822517,92	5165326,42
516	822351,46	5165412,92

517	822266,83	5165119,44
518	822166,50	5165029,03
519	821937,10	5165076,48
520	821669,03	5165161,49
521	821616,16	5165300,49
522	821422,26	5165526,35
523	821407,13	5165691,31
524	821470,09	5165730,36
525	821661,95	5165644,22
526	821862,77	5165812,34
527	822038,57	5165954,69
528	822058,01	5166361,57
529	821953,22	5166576,05
530	821430,71	5166682,73
531	821099,12	5166766,81
532	821030,56	5167108,87
533	820760,81	5167308,21
534	820433,98	5167636,07
535	820948,33	5170078,91
536	820968,92	5172177,68
537	821081,05	5173195,81
538	821069,50	5173983,41
539	821163,30	5174518,44
540	821468,55	5174497,50
541	821738,33	5175162,16
542	821705,10	5175695,33
543	821342,70	5176147,42
544	821763,79	5177226,76
545	822181,17	5177887,73
546	822519,31	5178223,04
547	822791,51	5178722,56
548	822644,33	5179228,64
549	822711,49	5179582,35
550	823023,87	5180824,16
551	823638,81	5182500,21
552	823294,68	5182710,57
553	822741,34	5183290,29
554	822754,52	5183842,46
555	823129,64	5184254,55
556	823753,98	5185000,64
557	823795,48	5185636,54
558	823680,06	5186575,07
559	823494,39	5187105,98
560	823639,00	5187641,74
561	824028,42	5187936,84
562	825148,44	5188680,34
563	825523,03	5189994,53
564	825955,88	5190801,33

565	826212,02	5191529,31
566	826255,56	5192025,47
567	826021,51	5192390,49
568	825901,40	5192782,60
569	825960,07	5193113,81
570	826199,19	5193269,79
571	826667,70	5193378,31
572	827298,36	5193692,50
573	828229,01	5193991,42
574	831251,53	5196178,70
575	832164,80	5196023,70
576	832370,20	5196130,19
577	832425,50	5196690,05
578	832536,47	5196920,37
579	832504,65	5196945,30
580	833711,85	5197344,21
581	834545,38	5197686,80
582	835203,68	5197848,93
583	836714,86	5198266,94
584	837329,72	5198426,51
585	837795,98	5198687,47
586	838156,52	5199226,40
587	838389,66	5199788,86
588	838517,16	5200306,60
589	837568,49	5201397,85
590	837003,67	5201295,84
591	836337,63	5201092,77
592	835779,08	5201059,16
593	835294,15	5201204,50
594	834601,67	5201639,02
595	834265,89	5201601,53
596	833736,43	5201244,74
597	833138,83	5201486,78
598	831681,85	5202443,86
599	830948,18	5203452,01
600	830535,76	5204247,43
601	830041,32	5205040,61
602	829448,62	5206467,60
603	829055,62	5207274,97
604	828830,35	5207906,93
605	828478,48	5209347,14
606	827491,87	5212365,49
607	827238,39	5213359,50
608	827493,95	5214125,56
609	827832,45	5214435,45
610	828165,53	5215113,71
611	827739,32	5216782,30
1	826933,22	5217140,55

.»;

174) в приложении 177:

а) в абзаце восьмом слово «западном» заменить словами «юго-западном»;

б) в абзаце семнадцатом слово «юго-западном» заменить словом «северо-западном»;

в) в абзаце восемнадцатом слово «северо-западном» заменить словом «северном»;

г) дополнить картографическим и координатным описанием границ муниципального образования «Дырен эвенкийское» в Курумканском районе в следующей редакции:

«Картографическое описание границ муниципального образования «Дырен эвенкийское» в Курумканском районе

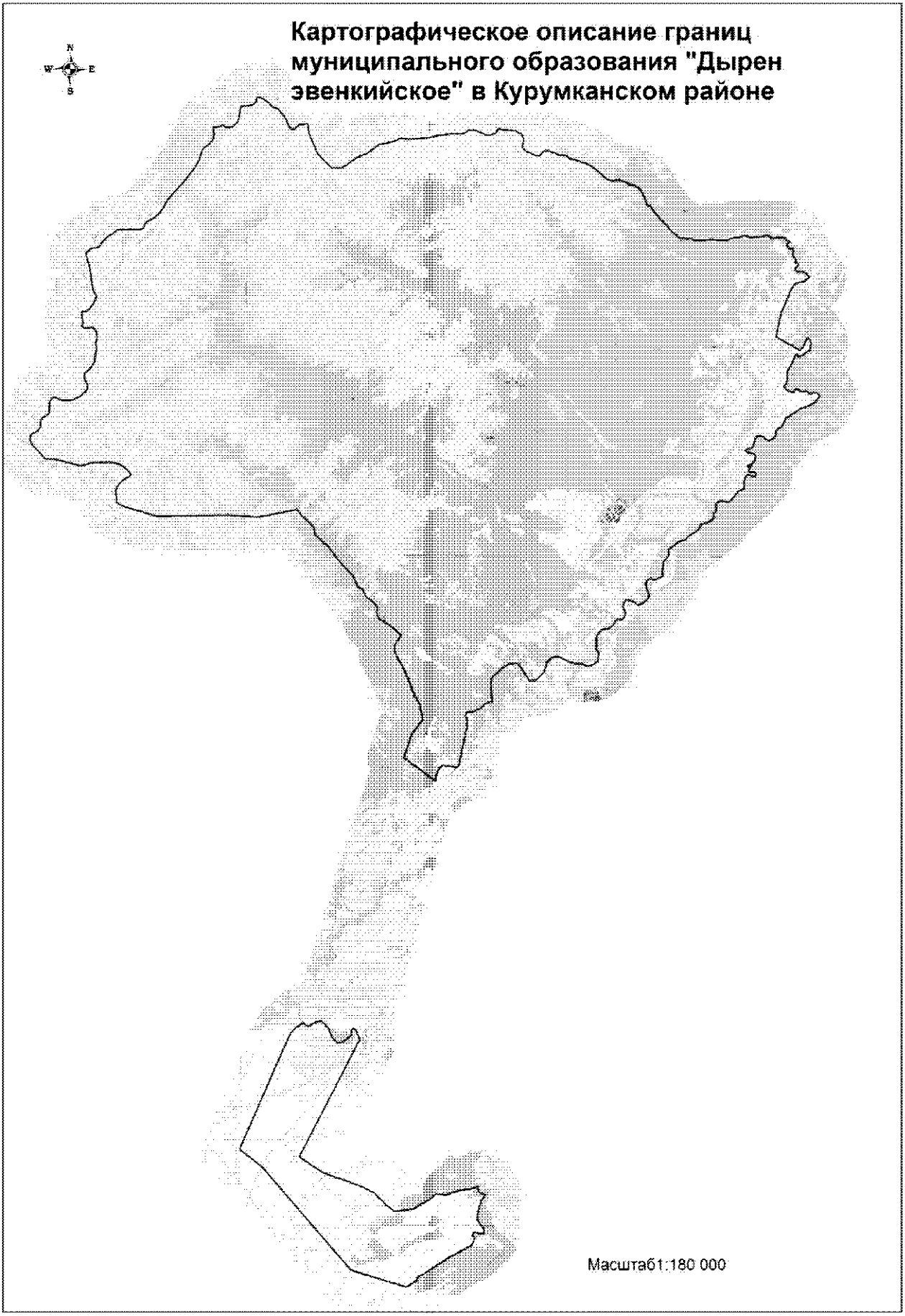
Картографическое описание границ муниципального образования "Дырен эвенкийское" в Курумканском районе
N
W
E
S
Масштаб1:180 000

Координатное описание границ муниципального образования «Дырен эвенкийское» в Курумканском районе

Каталог координат характерных точек МО СП «Дырен эвенкийскос»

№ п/п	X	Y
1	812464,40	5163794,04
2	812667,65	5163797,02
3	812975,89	5163572,83
4	813206,78	5163423,74
5	813562,11	5163454,35
6	814017,94	5163562,69
7	814245,11	5163667,66
8	814585,31	5163863,25
9	814665,07	5163622,99
10	814793,78	5163510,53
11	815010,31	5163475,58
12	814902,86	5163003,88
13	814835,02	5162431,10
14	814591,94	5161677,88
15	814663,08	5161157,97
16	814338,56	5160759,31
17	814079,62	5160221,86
18	813830,19	5159900,55
19	813743,83	5158857,37
20	814003,49	5158479,98
21	814351,51	5158142,01
22	814803,03	5157678,50
23	815143,19	5157010,05
24	815393,87	5156378,41
25	815695,92	5155530,49
26	815909,98	5154975,57
27	816209,43	5154484,41
28	816832,24	5153604,09
29	823274,88	5157034,00
30	823453,48	5156985,80
31	823581,17	5156943,20
32	823747,24	5156882,10
33	823843,82	5156794,58
34	823902,68	5156681,08
35	823808,42	5156609,82
36	823700,62	5156595,53
37	823560,79	5156599,83
38	823479,25	5156528,74
39	823398,26	5156419,56
40	823192,84	5156130,65
41	823124,83	5156002,59
42	823101,57	5155856,12
43	823121,84	5155773,83
44	823192,26	5155736,75
45	823296,14	5155585,79
46	823488,09	5155493,31
47	823724,41	5155407,83
48	823858,54	5155358,98
49	823960,82	5155316,00
50	824026,11	5155196,25
51	824185,93	5155128,71
52	824263,64	5155028,20
53	824316,69	5154876,50
54	824294,27	5154672,87
55	824208,14	5154481,02
56	824072,12	5154224,89
57	824125,36	5154060,48
58	824254,45	5153922,61
59	824055,85	5153602,04
60	823680,43	5153208,99
61	822487,94	5152645,11
62	820499,70	5151758,27
63	817306,24	5150307,37
64	816309,89	5151531,64
65	813591,88	5153801,10
66	810514,75	5156370,44
67	809516,76	5159443,45
68	809902,57	5159995,47
69	810117,04	5160100,26
70	810152,74	5160265,97
71	810727,29	5161174,32
72	811158,64	5161856,28
73	811813,68	5163111,08
74	812192,55	5163269,11
75	812309,12	5163118,34
76	812498,37	5163210,06
77	812508,65	5163375,39
78	812429,63	5163564,82
79	858558,49	5183038,91
80	858643,68	5183006,28
81	858725,69	5182901,61
82	858745,43	5182711,31
83	858676,63	5182494,30

84	858762,51	5182415,10
85	858861,71	5182293,73
86	858812,64	5182174,42
87	858835,93	5182030,76
88	858940,23	5181850,19
89	858971,50	5181740,53
90	858913,34	5181663,44
91	858791,29	5181610,82
92	858792,79	5181509,19
93	858932,90	5181197,84
94	859035,02	5181165,46
95	859108,63	5181056,43
96	859237,84	5181198,10
97	859368,47	5181242,38
98	859482,37	5181273,70
99	859630,70	5181267,42
100	859740,91	5181260,57
101	859981,78	5181298,00
102	860132,97	5181384,93
103	860448,05	5181558,99
104	860725,64	5181690,13
105	860868,87	5181743,07
106	860918,24	5181841,20
107	860723,02	5181867,98
108	860874,95	5182192,09
109	861032,99	5182389,24
110	861115,43	5182542,93
111	861364,57	5182593,19
112	861554,55	5182634,11
113	861724,13	5182529,93
114	861751,95	5182459,13
115	861731,97	5182378,37
116	861593,29	5182304,33
117	861466,82	5182264,34
118	861260,96	5182151,19
119	861119,12	5182005,11
120	861184,75	5181862,07
121	861301,64	5181690,15
122	861392,93	5181530,55
123	861874,02	5180674,98
124	862674,24	5180866,17
125	862732,68	5180880,89
126	863126,32	5180975,28
127	863182,05	5180991,35
128	863246,08	5181011,95
129	863278,23	5181027,91
130	863280,89	5181029,33
131	863573,99	5181157,69

132	863576,16	5181158,64
133	863653,56	5181194,83
134	863836,29	5181271,03
135	863863,92	5181284,29
136	863869,10	5181290,02
137	863865,79	5181337,04
138	863880,25	5181343,92
139	863884,20	5181292,54
140	863887,74	5181295,04
141	864047,12	5181367,44
142	864058,35	5181382,52
143	864055,84	5181399,59
144	864049,96	5181420,67
145	864061,10	5181422,38
146	864093,17	5181420,63
147	864095,75	5181419,74
148	864143,11	5181413,91
149	864152,67	5181414,40
150	864327,95	5181491,94
151	864414,75	5181530,75
152	864466,89	5181558,68
153	864539,36	5181597,50
154	864566,76	5181614,43
155	864608,46	5181644,23
156	864662,58	5181689,93
157	864724,41	5181737,09
158	864752,52	5181762,20
159	864813,26	5181821,59
160	864831,71	5181846,70
161	864839,34	5181862,54
162	864847,30	5181886,98
163	864851,76	5181908,30
164	864862,27	5181964,12
165	864876,06	5182049,25
166	864886,79	5182109,82
167	864891,88	5182133,91
168	864895,45	5182144,57
169	864903,12	5182170,42
170	864925,56	5182235,45
171	864935,61	5182259,33
172	864949,67	5182288,19
173	864968,58	5182319,74
174	864988,07	5182349,55
175	865006,83	5182378,27
176	865010,65	5182383,35
177	865014,81	5182386,51
178	865035,42	5182414,99
179	865041,09	5182422,83

180	865093,28	5182494,97
181	865142,48	5182567,45
182	865157,28	5182588,23
183	865404,24	5182386,32
184	865448,04	5182259,49
185	865475,20	5182141,30
186	865472,90	5182009,97
187	865495,75	5181895,96
188	865565,70	5181816,52
189	865672,38	5181818,09
190	865804,30	5181938,63
191	865892,79	5181969,58
192	865927,35	5181923,50
193	865924,24	5181847,22
194	865964,24	5181797,31
195	866034,71	5181823,43
196	866076,68	5181849,46
197	866157,32	5181837,94
198	866208,76	5181796,35
199	866256,21	5181737,76
200	866355,68	5181674,57
201	866464,81	5181664,59
202	866557,53	5181695,61
203	866650,44	5181713,92
204	866711,39	5181704,32
205	866757,23	5181651,96
206	866741,23	5181588,20
207	866725,30	5181520,21
208	866751,51	5181465,53
209	866892,36	5181391,37
210	866968,96	5181367,09
211	867069,77	5181423,63
212	867077,68	5181461,87
213	867106,32	5181530,06
214	867170,33	5181497,12
215	867192,95	5181400,04
216	867219,28	5181336,90
217	867313,25	5181283,22
218	867356,84	5181199,16
219	867359,71	5181004,38
220	867362,77	5180796,90
221	867330,65	5180677,84
222	867345,60	5180506,84
223	867431,54	5180442,15
224	867479,31	5180362,06
225	867482,37	5180154,02
226	867430,37	5179946,61
227	867434,37	5179675,60
228	867444,52	5179561,40
229	867395,52	5179437,86
230	867422,61	5179323,90
231	867483,95	5179185,04
232	867478,56	5178853,96
233	867422,32	5178769,07
234	867399,10	5178620,49
235	867410,06	5178451,24
236	867349,11	5178276,70
237	867296,56	5178106,51
238	867260,51	5177966,22
239	867263,26	5177779,91
240	867256,91	5177635,81
241	867298,64	5177390,78
242	867322,43	5177213,25
243	867304,39	5177001,22
244	867323,13	5176878,67
245	867299,66	5176747,02
246	867275,31	5176674,67
247	867277,07	5176556,10
248	867313,62	5176374,53
249	867315,25	5176264,43
250	867346,57	5176150,54
251	867394,71	5176045,37
252	867383,26	5175960,50
253	867367,50	5175879,79
254	867415,64	5175774,61
255	867438,32	5175673,31
256	867443,67	5175597,15
257	867420,15	5175469,74
258	867476,75	5175364,69
259	867588,53	5175251,99
260	867765,32	5175038,59
261	867889,94	5174917,60
262	867946,04	5174846,43
263	868052,46	5174809,89
264	868133,92	5174743,32
265	868173,09	5174671,89
266	868289,35	5174542,31
267	868438,92	5174451,35
268	868473,80	5174384,09
269	868546,73	5174321,64
270	868614,66	5174309,94
271	868713,61	5174205,51
272	868833,99	5174084,46
273	869009,66	5173947,28
274	869099,08	5173914,72
275	869192,61	5173890,68

276	869240,31	5173815,15
277	869237,01	5173751,58
278	869275,81	5173705,56
279	869358,25	5173630,67
280	869595,58	5173562,04
281	869983,65	5173381,41
282	870107,46	5173315,47
283	870253,61	5173169,39
284	870314,70	5173047,47
285	870430,41	5172955,99
286	870436,83	5172807,85
287	870434,15	5172701,93
288	870490,32	5172626,52
289	870567,67	5172551,42
290	870659,01	5172177,68
291	870686,50	5171960,23
292	870642,24	5171802,87
293	870672,40	5171635,77
294	870757,58	5171448,81
295	870852,05	5171361,26
296	870900,13	5171260,32
297	871045,97	5171135,41
298	871395,15	5170721,25
299	871555,69	5170461,04
300	871655,52	5170297,33
301	871670,53	5170140,84
302	871727,89	5169984,98
303	871890,06	5169614,66
304	871901,52	5169411,53
305	871982,98	5169344,97
306	872043,13	5169286,56
307	872100,56	5169126,46
308	872124,17	5168961,63
309	872104,44	5168863,93
310	872182,46	5168742,25
311	872248,11	5168599,22
312	872258,51	5168468,08
313	872349,93	5168300,01
314	872389,85	5168177,78
315	872357,79	5168054,47
316	872325,41	5167952,35
317	872158,03	5167814,35
318	872108,03	5167758,55
319	872092,59	5167656,68
320	872142,17	5167454,11
321	872250,91	5167260,89
322	872339,28	5167012,30
323	872596,34	5166812,79

324	873027,51	5166869,98
325	873282,51	5166810,21
326	873517,58	5166403,77
327	873559,85	5165815,86
328	873645,37	5165468,71
329	873367,96	5165324,85
330	873266,86	5164880,77
331	873562,35	5164206,19
332	873567,55	5163853,88
333	873388,17	5163506,85
334	873388,25	5162734,68
335	873313,18	5162147,49
336	873219,66	5161852,49
337	873113,30	5160567,84
338	873179,34	5160023,58
339	872982,82	5159563,26
340	872861,99	5158838,03
341	872384,59	5158187,88
342	872176,68	5157657,47
343	871600,93	5156770,16
344	871609,13	5156213,93
345	872125,52	5155662,48
346	872421,53	5155434,74
347	873503,39	5154990,83
348	874076,04	5154896,15
349	874023,67	5154452,52
350	873789,84	5154187,56
351	873763,65	5154020,67
352	873951,03	5153866,31
353	874385,83	5153682,14
354	874918,71	5153275,74
355	875056,49	5152930,38
356	875268,02	5152747,82
357	875495,31	5152456,05
358	875575,18	5152176,47
359	875500,11	5152108,81
360	875324,99	5152063,52
361	875161,41	5151870,91
362	875098,36	5151622,63
363	875070,71	5151217,84
364	874611,03	5151140,00
365	874241,72	5151053,91
366	873970,17	5150769,38
367	873916,67	5150516,48
368	873937,91	5150355,01
369	874068,18	5150209,37
370	873958,14	5149922,36
371	873933,15	5149669,85

372	873528,61	5149726,00
373	873211,81	5149621,63
374	872939,99	5149356,13
375	872753,85	5149077,56
376	872111,00	5148849,64
377	871593,01	5148523,58
378	871010,77	5148034,86
379	870353,93	5147445,17
380	869969,57	5147073,42
381	869455,54	5146804,51
382	869201,86	5146601,11
383	868945,13	5146273,97
384	868816,36	5145967,67
385	868670,98	5145832,41
386	868543,69	5145764,01
387	868401,74	5145723,94
388	868356,42	5145566,31
389	868342,68	5145185,50
390	868354,34	5144343,56
391	867977,88	5143743,55
392	867715,69	5143468,67
393	867405,27	5143245,45
394	867358,56	5142845,14
395	867054,48	5142507,82
396	866277,20	5142725,24
397	865068,62	5142874,74
398	864676,23	5143083,31
399	864232,64	5142872,48
400	863936,93	5142616,16
401	863839,57	5142443,51
402	863823,08	5142262,49
403	863452,58	5142262,03
404	863257,21	5142306,85
405	863016,04	5142227,34
406	862933,74	5142398,00
407	862974,27	5142864,88
408	862714,90	5143036,98
409	862348,49	5143055,21
410	862063,96	5143003,31
411	861759,14	5143036,76
412	861346,90	5142940,10
413	861033,57	5142906,80
414	860708,76	5142687,78
415	860507,92	5142446,84
416	860414,27	5142350,27
417	860276,61	5142333,90
418	860047,92	5142363,74
419	859812,76	5142507,66

420	859674,89	5142505,57
421	859578,52	5142487,02
422	859454,67	5142407,05
423	859336,32	5142306,33
424	859208,05	5142174,20
425	859101,18	5142000,71
426	859041,07	5141838,33
427	858980,65	5141696,78
428	858945,73	5141592,08
429	858921,97	5141435,44
430	858925,73	5141180,23
431	858948,19	5141071,15
432	858980,80	5140977,87
433	859028,92	5140895,22
434	859087,98	5140776,29
435	859126,18	5140657,02
436	859106,67	5140568,17
437	859029,63	5140494,10
438	858910,66	5140435,04
439	858791,48	5140391,62
440	858645,98	5140368,63
441	858463,66	5140365,94
442	858343,88	5140364,18
443	858208,99	5140325,72
444	858157,91	5140257,24
445	858096,93	5140152,16
446	858010,39	5140015,44
447	857928,43	5139920,46
448	857824,88	5139877,26
449	857715,50	5139875,64
450	857580,02	5139878,86
451	857481,51	5139846,15
452	857398,70	5139808,46
453	857311,07	5139744,68
454	857265,05	5139686,68
455	857204,01	5139586,80
456	857138,45	5139439,96
457	857066,76	5139355,55
458	857000,03	5139286,85
459	856885,68	5139269,54
460	856744,91	5139277,88
461	856629,79	5139312,65
462	856519,33	5139383,95
463	856403,07	5139496,86
464	856255,17	5139635,34
465	856154,74	5139732,83
466	855907,11	5139921,95
467	855749,00	5140044,64

468	855706,04	5140132,58
469	855703,20	5140325,30
470	855684,28	5140549,03
471	855654,70	5140788,22
472	855615,95	5140943,94
473	855539,44	5141187,67
474	855472,94	5141457,58
475	855358,20	5141820,57
476	855313,30	5142038,68
477	855317,06	5142137,74
478	855345,39	5142336,11
479	855430,41	5142577,00
480	855459,15	5142749,35
481	855466,86	5142931,78
482	855463,49	5143160,95
483	855465,10	5143405,83
484	855481,95	5143676,96
485	855442,49	5143879,56
486	855419,58	5144019,89
487	855360,06	5144170,07
488	855290,29	5144309,72
489	855104,16	5144567,44
490	854982,46	5144695,89
491	854861,36	5144782,68
492	854798,39	5144813,00
493	854730,92	5144796,38
494	854705,24	5144769,96
495	854633,88	5144664,71
496	854562,94	5144528,22
497	854465,82	5144401,76
498	854342,90	5144259,29
499	854178,30	5144116,20
500	854054,52	5144031,05
501	853950,90	5143993,05
502	853857,15	5143991,68
503	853711,23	5143994,74
504	853497,38	5144012,42
505	853239,90	5144012,78
506	853002,27	5144453,12
507	852442,16	5146249,20
508	852461,17	5150137,67
509	852309,07	5151838,10
510	852708,83	5154029,48
511	852408,49	5154214,46
512	851681,80	5154932,05
513	851297,22	5154974,39
514	850936,28	5155324,86
515	850664,09	5155689,34

516	849905,92	5156208,72
517	848958,21	5157065,60
518	848352,96	5157319,86
519	848221,99	5157584,77
520	847864,25	5157719,27
521	847515,08	5158133,44
522	847219,16	5158383,22
523	846966,20	5158303,25
524	846595,57	5158450,28
525	846205,49	5159054,44
526	845662,79	5159669,07
527	845121,39	5159330,74
528	844738,39	5159301,15
529	843544,95	5159891,27
530	842252,77	5160390,51
531	841772,70	5160666,48
532	840957,63	5160794,27
533	840204,01	5160198,71
534	838886,99	5159728,95
535	838864,34	5159727,26
536	837542,45	5161468,33
537	837833,88	5161523,44
538	838124,95	5161603,96
539	838401,06	5161836,72
540	838341,84	5162407,64
541	838262,07	5162647,88
542	838400,13	5162764,26
543	839058,66	5162913,71
544	839577,51	5163030,48
545	840607,46	5163268,17
546	840886,53	5163284,96
547	841163,88	5163186,07
548	841327,91	5163264,72
549	841348,65	5163582,68
550	841545,56	5164017,58
551	841783,00	5164287,91
552	841929,65	5164683,95
553	842979,59	5164591,50
554	843225,78	5164677,60
555	843538,12	5165037,96
556	843775,57	5165308,28
557	843961,63	5165615,97
558	844005,35	5166099,44
559	843786,60	5166286,82
560	843440,61	5166485,03
561	843299,38	5166584,60
562	843017,48	5166745,64
563	843012,81	5167063,22

564	843200,18	5167281,98
565	843513,29	5167591,53
566	843976,55	5167692,79
567	844232,52	5167932,47
568	844318,45	5168137,03
569	844314,22	5168424,69
570	844041,18	5168980,56
571	843905,97	5169401,57
572	843927,46	5169668,71
573	843770,71	5169958,65
574	843805,46	5170187,86
575	843941,84	5170418,58
576	844041,22	5170572,51
577	844282,40	5170588,77
578	844497,98	5170617,35
579	844716,17	5170468,08
580	844893,46	5170508,81
581	845262,23	5170488,82
582	845490,33	5170530,30
583	845678,64	5170685,53
584	845803,43	5170839,84
585	845837,42	5171119,87
586	845973,80	5171350,59
587	846161,92	5171518,54
588	846275,13	5171596,44
589	846375,26	5171699,56
590	846308,38	5171927,28
591	846471,66	5172056,75
592	846661,08	5172135,77
593	846865,27	5172075,24
594	847057,31	5171976,42
595	847297,37	5172068,90
596	847435,23	5172197,98
597	847381,43	5172400,49
598	847289,14	5172627,84
599	847121,20	5172815,95
600	847218,72	5173096,92
601	847443,45	5173367,05
602	847645,58	5173446,26
603	847849,76	5173385,74
604	848092,07	5173325,77
605	848270,46	5173290,28
606	848485,49	5173356,97
607	848597,20	5173536,50
608	848530,32	5173764,22
609	848602,80	5174019,41
610	848713,95	5174237,05
611	848854,06	5174213,69
612	849032,10	5174203,61
613	849272,71	5174257,98
614	849526,58	5174274,42
615	849651,75	5174403,32
616	849877,79	5174584,52
617	850145,30	5174537,63
618	850270,47	5174666,54
619	850419,35	5174910,15
620	850606,72	5175128,90
621	850679,39	5175371,38
622	850727,40	5175562,68
623	850828,65	5175589,58
624	850916,27	5175679,81
625	851040,12	5175897,64
626	851225,99	5176218,02
627	851524,39	5176374,88
628	851569,85	5176451,79
629	851606,46	5176553,97
630	851600,23	5176689,41
631	851670,84	5176783,63
632	851795,08	5176976,05
633	851877,89	5177104,32
634	851945,27	5177130,73
635	851999,70	5177089,72
636	852072,99	5177086,02
637	852149,26	5177082,91
638	852194,91	5177147,11
639	852253,06	5177224,19
640	852345,91	5177246,74
641	852621,52	5177225,39
642	852697,37	5177251,91
643	852810,01	5177367,92
644	852850,48	5177495,58
645	852827,13	5177643,47
646	852803,53	5177808,30
647	852780,68	5177922,32
648	852846,80	5178033,41
649	853080,94	5178240,15
650	853319,49	5178434,25
651	853415,01	5178562,71
652	853438,80	5178673,18
653	853479,90	5178758,50
654	853542,79	5178801,77
655	853669,88	5178799,41
656	853767,34	5178796,61
657	853902,84	5178798,60
658	854025,13	5178834,28
659	854168,29	5178891,45

660	854247,81	5178956,15
661	854276,64	5179011,63
662	854250,23	5179079,01
663	854206,39	5179180,01
664	854162,80	5179264,08
665	854165,29	5179382,70
666	854228,06	5179434,45
667	854320,78	5179465,46
668	854385,60	5179377,47
669	854391,83	5179242,04
670	854398,06	5179106,60
671	854432,87	5179043,58
672	854483,81	5179035,86
673	854744,10	5179192,16
674	854724,11	5179111,40
675	854687,68	5178996,51
676	854760,04	5178972,16
677	854775,98	5179040,17
678	854820,59	5179199,79
679	854920,44	5179296,41
680	855016,71	5179374,06
681	855227,19	5179461,86
682	855333,04	5179463,42
683	855410,76	5179362,92
684	855464,06	5179194,30
685	855457,47	5179067,14
686	855526,83	5178958,05
687	855603,99	5178895,65
688	855671,24	5178930,52
689	855720,06	5179066,77
690	855743,41	5179206,88
691	855826,42	5179322,46
692	856020,38	5179380,37
693	856281,80	5179460,45
694	856398,80	5179568,05
695	856383,35	5179754,18
696	856356,01	5179885,07
697	856222,56	5180031,34
698	856131,14	5180199,41
699	856250,58	5180429,87
700	856392,55	5180567,49
701	856536,08	5180599,25
702	856696,98	5180601,62
703	856763,24	5180704,24
704	856866,48	5180883,65
705	857042,52	5181009,06
706	857194,20	5181062,12
707	857366,44	5181157,83
708	857585,74	5181508,35
709	857879,72	5181965,86
710	858030,21	5182387,36
711	858128,72	5182600,58
712	858161,03	5182706,94
713	858222,93	5182817,97
714	858307,12	5182853,09
715	858407,99	5182905,39
716	858453,57	5182973,83
1	812464,40	5163794,04

.»;

175) в приложении 178:

а) описание границ муниципального образования «Курумкан» изложить в следующей редакции:

«Описание границ муниципального образования «Курумкан»

Описание границы произведено начиная с северо-западной точки муниципального образования по часовой стрелке.

Исходной и конечной точкой описываемой границы муниципального образования «Курумкан» определена узловая точка пересечения границ между Курумканским и Северо-Байкальским районами, муниципальными образованиями «Сахули» и «Курумкан» на стыке водоразделов Баргузинского хребта и примыкающего к нему с юго-восточной стороны водораздела между бассейнами рек Шаманка с северной стороны и Верхний Курумкан с южной стороны в 1 500 м юго-западней высотной отметки 2 482,1.

С исходной точки граница муниципального образования проходит в юго-восточном направлении по водоразделу рек Шаманка и Верхний Курумкан через высотные точки с отметками 2 412,1, 2 342,8, 2 336,6, пункт ГГС с отметкой 2 099,2 и с него в юго-восточном направлении на исток русла речки Токино.

Вниз по течению русла р. Токино в юго-восточном направлении до границы с СХК «Сахулинский».

По границе между Курумканским лесхозом и сельскохозяйственным кооперативом «Сахулинский» в юго-западном направлении до границы с колхозом «Курумканский».

По границе между колхозом «Курумканский» и сельскохозяйственным кооперативом «Сахулинский» в северо-восточном направлении до границы с землями муниципального образования «Могойто».

По границе между землями колхоза «Курумканский» и муниципального образования «Могойто» в юго-западном направлении до границы с сельскохозяйственным кооперативом «Сахулинский».

По границе между землями колхоза «Курумканский» и сельскохозяйственного кооператива «Сахулинский» до чересполосного участка сельскохозяйственного производственного кооператива «Дыренский» в юго-восточном направлении.

По границе между землями колхоза «Курумканский» и землями чересполосного участка сельскохозяйственного производственного кооператива «Дыренский» в юго-восточном направлении до границы с Курумканским лесхозом.

По границе между колхозом «Курумканский» и Курумканским лесхозом в юго-восточном направлении до сельскохозяйственного производственного кооператива «Аргадинский».

По границе между колхозом «Курумканский» и сельскохозяйственного производственного кооператива «Аргадинский» в юго-западном направлении до границы сельскохозяйственного производственного кооператива им. Ленина.

По границе между колхозом «Курумканский» и сельскохозяйственным производственным кооперативом им. Ленина в северо-западном направлении до границы с Курумканским лесхозом.

По границе между колхозом «Курумканский» и Курумканским лесхозом в северо-восточном направлении до южного ручья речки Могжон.

По границе между колхозом «Курумканский» и сельскохозяйственным производственным кооперативом им. Ленина в северо-западном направлении до границы с Курумканским лесхозом.

По границе между колхозом «Курумканский» и Курумканским лесхозом в северо-восточном направлении до южного ручья р. Могжон.

Вверх по течению южного ручья р. Могжон в северо-западном направлении до р. Могжон, и по р. Могжон вверх по течению в западном направлении до ее истока с выходом на ГГС с отметкой 2676,3.

С ГГС с отметкой 2676,3 по водоразделу между бассейнами рек Правый Верхний Курумкан с северной стороны и Галгатай с южной стороны до высотной отметки 2350,5, являющейся одновременно высотной отметкой водораздела Баргузинского хребта, по которому проходит административная граница между Курумканским и Северо-Байкальским районами.

По границе с Северо-Байкальским районом в северном направлении до исходной точки, описанной выше.»;

б) дополнить картографическим и координатным описанием границ муниципального образования «Курумкан» в Курумканском районе в следующей редакции:

«Картографическое описание границ муниципального образования «Курумкан» в Курумканском районе

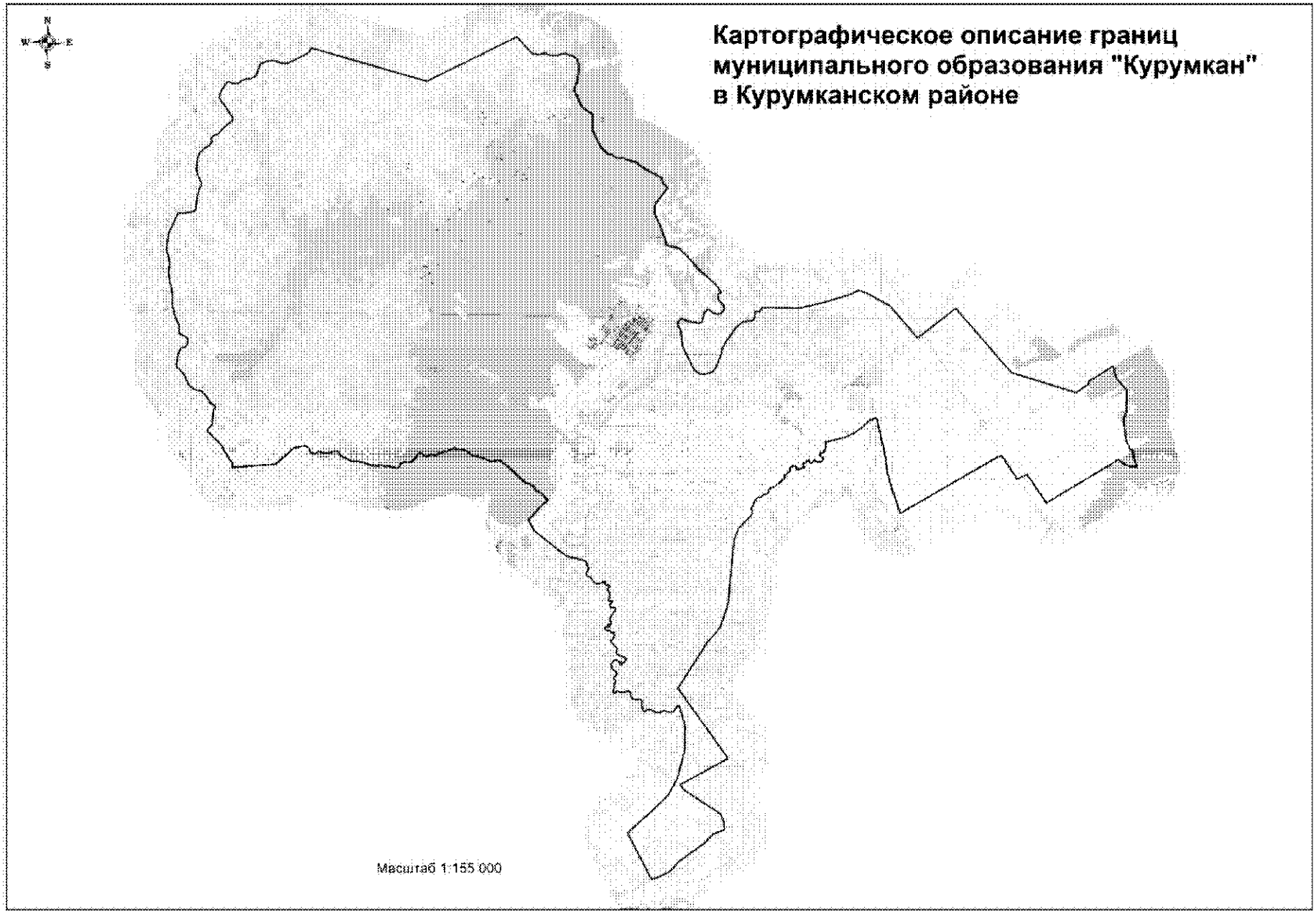
Картографическое описание границ
муниципального образования "Курумкан"
в Курумканском районе
Масштаб 1:155 000

Координатное описание границ муниципального образования «Курумкан» в Курумканском районе

Каталог координат характерных точек МО СП «Курумкан»

№ п/п	X	Y
1	826354,11	5123503,21
2	824695,60	5128944,27
3	826733,55	5133230,08
4	825930,24	5133947,15
5	825876,17	5134218,74
6	825933,00	5134582,16
7	825872,99	5134659,77
8	825823,17	5135015,80
9	825904,25	5135525,14
10	825783,67	5135869,95
11	825634,78	5136058,37
12	825360,15	5136155,99
13	824696,55	5136098,80
14	824162,66	5135897,59
15	824064,28	5135924,13
16	824080,84	5135963,38
17	823382,19	5136258,21
18	822983,40	5136791,19
19	822227,83	5136761,82
20	821442,77	5137130,60
21	821101,84	5137504,17
22	821088,90	5137687,32
23	820972,29	5137794,01
24	820907,51	5137957,57
25	820912,21	5138217,00
26	820837,55	5138308,75
27	820739,49	5138721,32
28	820368,55	5139253,49
29	819969,45	5139968,37
30	819705,03	5140057,16
31	819583,16	5140175,51
32	819530,96	5140261,90
33	819475,96	5140240,46
34	819432,00	5140216,11
35	819401,09	5140192,39
36	819341,19	5140146,41
37	818779,94	5139725,94
38	818704,86	5139677,07
39	818681,32	5139665,93
40	818662,25	5139659,08
41	818598,07	5139645,45
42	818547,68	5139640,61
43	818419,46	5139629,48
44	818353,05	5139624,55
45	818293,40	5139633,39
46	818281,95	5139638,28
47	818183,04	5139678,47
48	818069,04	5139727,83
49	817959,67	5139777,04
50	817891,61	5139806,34
51	817816,51	5139838,66
52	817759,69	5139860,96
53	817631,44	5139906,17
54	817028,34	5140118,77
55	816927,66	5140143,85
56	816853,99	5140150,91
57	816838,41	5140151,92
58	816792,14	5140154,88
59	816763,76	5140152,60
60	816761,93	5140166,58
61	816755,35	5140212,00
62	816618,70	5140814,75
63	816457,72	5140887,03
64	816350,28	5141035,81
65	815550,78	5141727,01
66	814905,02	5142456,37
67	814732,06	5142582,18
68	814480,42	5142717,32
69	814464,44	5142635,44
70	814421,00	5142564,91
71	814338,42	5142563,70
72	814217,64	5142568,29
73	814121,53	5142624,06
74	814025,12	5142698,89
75	813947,32	5142805,75
76	813825,89	5142854,80
77	813711,65	5142846,77
78	813598,15	5142787,92
79	813522,95	5142716,94
80	813468,02	5142563,65
81	813508,17	5142424,47
82	813535,07	5142323,21
83	813625,59	5142216,53
84	813683,96	5142134,80

85	813666,58	5142020,18
86	813585,31	5141930,04
87	813477,89	5141890,34
88	813395,50	5141876,44
89	813243,52	5141842,44
90	813123,48	5141796,20
91	813061,45	5141693,65
92	813050,70	5141560,07
93	813109,45	5141452,93
94	813105,05	5141319,44
95	813138,68	5141192,87
96	813178,18	5141098,14
97	813217,78	5140997,07
98	813295,87	5140871,15
99	813258,87	5140794,37
100	813234,22	5140743,17
101	813139,87	5140678,26
102	813032,16	5140657,62
103	812949,59	5140656,42
104	812866,45	5140693,32
105	812814,80	5140749,74
106	812655,25	5140798,23
107	812521,76	5140802,63
108	811974,48	5140864,49
109	810861,42	5141381,86
110	810647,52	5141670,98
111	810662,48	5141950,75
112	810759,46	5142269,84
113	811036,16	5142464,49
114	811333,30	5142564,14
115	811579,16	5142694,81
116	811832,96	5142717,59
117	812135,43	5142887,20
118	812877,05	5143438,10
119	813107,42	5143759,14
120	813123,59	5143956,34
121	813157,51	5144242,73
122	813290,16	5144295,50
123	813448,68	5144316,89
124	813588,42	5144318,93
125	813566,57	5144509,21
126	813754,99	5144658,09
127	813764,06	5144906,01
128	813698,09	5146372,65
129	813965,59	5147628,16
130	814310,43	5148808,56
131	814505,85	5149222,58
132	814366,89	5149613,32
133	813730,77	5150710,08
134	812209,36	5151975,76
135	813591,88	5153801,10
136	810514,75	5156370,44
137	809516,76	5159443,45
138	809902,57	5159995,47
139	810117,04	5160100,26
140	810152,74	5160265,97
141	810727,29	5161174,32
142	810595,54	5161263,54
143	810417,69	5161260,94
144	810124,92	5161379,19
145	809599,22	5161839,89
146	808542,00	5161799,95
147	808251,59	5161673,92
148	808074,30	5161676,91
149	807216,94	5161769,38
150	806760,76	5161960,71
151	806758,95	5162084,07
152	806611,67	5162076,83
153	806517,40	5162093,25
154	805930,43	5162262,53
155	806039,51	5161755,88
156	806208,55	5161491,53
157	806311,49	5161404,09
158	806125,77	5161071,01
159	804303,55	5157956,71
160	805654,58	5157064,15
161	805461,45	5156581,24
162	806614,91	5155847,88
163	803921,99	5151038,86
164	805313,57	5150589,09
165	805900,18	5150445,20
166	806778,41	5150343,70
167	807607,12	5150152,54
168	808448,17	5149986,96
169	808363,91	5149668,07
170	808026,11	5149307,34
171	807752,39	5148909,44
172	807543,13	5148448,94
173	807400,55	5147773,40
174	807353,27	5147531,29
175	807251,08	5147567,90
176	807175,41	5147528,68
177	807114,42	5147572,26
178	807048,19	5147539,53
179	806959,97	5147490,58
180	806864,86	5147476,49

181	806821,85	5147377,38
182	806810,67	5147272,38
183	806766,58	5147246,32
184	806699,10	5147299,34
185	806589,03	5147440,68
186	806503,23	5147442,60
187	806424,90	5147368,39
188	806388,69	5147237,62
189	806390,04	5147145,52
190	806445,19	5147066,91
191	806497,27	5146981,90
192	806469,20	5146946,54
193	806386,99	5146919,93
194	806352,99	5146855,90
195	806398,28	5146799,38
196	806468,67	5146765,47
197	806472,78	5146701,99
198	806435,78	5146625,22
199	806385,48	5146589,53
200	806345,21	5146519,06
201	806346,14	5146455,54
202	806292,10	5146457,93
203	806243,77	5146504,87
204	806173,34	5146541,96
205	806110,14	5146518,79
206	806130,09	5146458,73
207	806124,48	5146407,82
208	806074,32	5146362,62
209	806075,16	5146305,45
210	806079,12	5146251,50
211	806048,29	5146187,52
212	806077,43	5146149,83
213	806163,13	5146154,26
214	806207,83	5146139,03
215	806222,03	5146037,58
216	806213,57	5145964,40
217	806186,28	5145875,05
218	806113,70	5145842,22
219	806021,27	5145863,11
220	805955,00	5145833,54
221	805924,30	5145760,03
222	805852,19	5145695,45
223	805840,56	5145622,21
224	805783,80	5145592,79
225	805710,53	5145607,60
226	805609,88	5145539,41
227	805512,96	5145433,17
228	805469,33	5145375,35
229	805378,90	5145259,66
230	805257,27	5145105,41
231	805218,21	5144952,36
232	805184,40	5144875,63
233	805105,60	5144833,18
234	805007,05	5144838,08
235	804953,95	5144776,95
236	804916,76	5144712,87
237	804902,42	5144607,83
238	804862,25	5144531,01
239	804793,11	5144479,17
240	804749,63	5144411,82
241	804757,51	5144307,10
242	804729,77	5144249,52
243	804676,20	5144220,15
244	804609,73	5144203,29
245	804550,18	5144148,42
246	804506,23	5144112,83
247	804433,28	5144105,41
248	804373,21	5144085,47
249	804329,40	5144040,35
250	804260,18	5143994,87
251	804183,95	5143993,75
252	804126,00	5144046,90
253	804046,55	5144048,92
254	803955,10	5144003,11
255	803857,43	5143947,67
256	803335,04	5143393,64
257	802764,43	5143153,43
258	799689,18	5142817,96
259	798609,69	5142422,32
260	797919,90	5141802,31
261	795793,01	5140398,88
262	792428,60	5142728,50
263	791234,21	5140431,30
264	790961,05	5140633,19
265	789818,03	5142331,87
266	789383,50	5142503,41
267	789066,20	5142498,78
268	788857,74	5141933,55
269	788440,32	5141549,75
270	787639,38	5140374,29
271	787109,26	5139878,02
272	786851,02	5139289,74
273	786792,93	5139009,05
274	788974,69	5137920,37
275	789178,37	5138133,13
276	789613,36	5138630,91

277	789892,61	5138953,73
278	790705,78	5139841,64
279	791524,85	5140311,05
280	792878,98	5140686,64
281	794022,14	5140716,06
282	794800,50	5140493,64
283	794856,81	5140466,51
284	794930,45	5140470,13
285	794961,61	5140424,84
286	794949,54	5140381,46
287	794919,68	5140337,82
288	794846,93	5140273,22
289	794746,00	5140223,46
290	794673,51	5140141,08
291	794669,69	5140054,62
292	794664,34	5139899,52
293	794753,18	5139733,09
294	794723,87	5139651,34
295	794641,58	5139543,40
296	794642,62	5139472,26
297	794654,35	5139365,69
298	794693,65	5139284,94
299	794738,14	5139196,65
300	794795,27	5139113,62
301	794789,35	5138996,63
302	794770,48	5138897,24
303	794723,02	5138840,64
304	794721,56	5138766,92
305	794767,92	5138724,39
306	794831,44	5138725,33
307	794880,12	5138698,08
308	794984,64	5138676,74
309	795060,86	5138677,85
310	795172,51	5138689,65
311	795262,03	5138650,30
312	795311,31	5138582,40
313	795287,05	5138503,26
314	795301,50	5138384,04
315	795298,31	5138254,38
316	795393,21	5138194,77
317	795518,05	5138173,73
318	795642,89	5138152,69
319	795681,96	5138087,18
320	795688,31	5138000,87
321	795641,41	5137906,15
322	795633,54	5137748,47
323	795676,24	5137609,32
324	795713,41	5137500,59

325	795625,30	5137443,39
326	795616,70	5137336,53
327	795687,88	5137335,02
328	795763,62	5137369,18
329	795834,24	5137405,79
330	795882,59	5137401,41
331	795956,42	5137392,32
332	796042,55	5137411,37
333	796110,71	5137442,87
334	796179,12	5137456,58
335	796227,99	5137416,63
336	796276,64	5137391,93
337	796342,89	5137380,19
338	796392,89	5137436,83
339	796450,62	5137485,96
340	796513,65	5137519,92
341	796585,24	5137490,47
342	796634,08	5137453,06
343	796680,81	5137385,13
344	796750,56	5137307,37
345	796819,62	5137277,88
346	796867,56	5137301,46
347	796907,99	5137317,30
348	796918,97	5137261,55
349	796990,25	5137252,42
350	797030,53	5137278,43
351	797024,78	5137324,09
352	797055,06	5137339,78
353	797116,22	5137327,96
354	797135,84	5137376,54
355	797157,78	5137440,39
356	797184,99	5137491,62
357	797143,37	5137557,09
358	797089,27	5137607,12
359	797030,26	5137644,37
360	797080,89	5137657,83
361	797105,60	5137706,47
362	797049,22	5137738,69
363	797011,66	5137700,01
364	796958,57	5137681,45
365	796962,68	5137747,58
366	796999,79	5137816,74
367	797065,07	5137871,06
368	797155,42	5137948,63
369	797208,67	5137957,03
370	797264,90	5137934,98
371	797304,76	5137816,12
372	797393,53	5137654,78

373	797419,94	5137586,55
374	797499,70	5137519,09
375	797585,98	5137527,98
376	797725,02	5137578,30
377	797774,07	5137525,65
378	797813,41	5137442,36
379	797980,10	5137340,60
380	798026,83	5137272,67
381	798090,57	5137258,36
382	798110,24	5137302,68
383	798175,51	5137358,71
384	798258,65	5137408,21
385	798362,30	5137445,31
386	798456,65	5137423,82
387	798482,68	5137380,99
388	798460,38	5137342,55
389	798458,92	5137268,82
390	798522,54	5137262,13
391	798584,57	5137191,88
392	798560,13	5137125,45
393	798578,87	5137059,65
394	798615,15	5137011,90
395	798679,27	5136972,17
396	798722,12	5136995,67
397	798726,62	5137036,40
398	798733,31	5137100,03
399	798706,82	5137173,34
400	798718,56	5137239,59
401	798759,55	5137217,32
402	798803,45	5137169,68
403	798837,04	5137132,04
404	798879,90	5137155,55
405	798886,92	5137196,30
406	798848,06	5137246,57
407	798865,23	5137290,02
408	798926,27	5137285,83
409	798997,60	5137274,17
410	799053,91	5137247,04
411	799105,03	5137227,45
412	799175,69	5137260,04
413	799294,28	5137319,17
414	799374,69	5137381,34
415	799434,71	5137448,30
416	799500,16	5137481,80
417	799591,60	5137493,79
418	799662,79	5137492,29
419	799696,18	5137467,37
420	799658,66	5137426,15

421	799639,31	5137359,80
422	799650,47	5137291,34
423	799706,74	5137266,75
424	799729,95	5137244,23
425	799758,20	5137224,30
426	799834,23	5137238,12
427	799841,14	5137286,51
428	799853,11	5137337,52
429	799929,03	5137358,96
430	799974,95	5137346,92
431	799982,98	5137319,08
432	799955,16	5137237,62
433	799956,60	5137211,96
434	799982,56	5137174,22
435	800048,41	5137190,43
436	800101,17	5137231,87
437	800197,68	5137235,82
438	800296,69	5137242,35
439	800374,33	5137227,07
440	800434,53	5137201,16
441	800465,95	5137138,09
442	800539,74	5137131,55
443	800574,57	5137182,88
444	800604,28	5137236,69
445	800688,16	5137235,37
446	800719,29	5137192,63
447	800735,31	5137139,49
448	800721,33	5137052,88
449	800772,52	5137028,22
450	800808,20	5137021,12
451	800835,75	5137049,48
452	800891,46	5137063,00
453	800887,04	5137017,19
454	800813,79	5136812,80
455	800764,50	5136707,89
456	800778,43	5136624,23
457	800879,20	5136511,34
458	800943,72	5136443,67
459	801035,71	5136409,44
460	801123,25	5136331,94
461	801147,75	5136220,47
462	801204,33	5136175,56
463	801293,51	5136159,07
464	801520,69	5136264,05
465	801679,42	5136185,06
466	801865,38	5136154,74
467	802146,48	5135180,44
468	803359,20	5133689,93

469	803522,20	5133623,54
470	803823,22	5133479,62
471	803853,51	5133467,20
472	803857,11	5133460,65
473	803862,50	5133461,03
474	803869,75	5133438,91
475	803924,98	5133518,16
476	803996,09	5133594,02
477	804365,91	5133926,61
478	804532,51	5134086,59
479	804677,99	5134261,46
480	804765,32	5134377,83
481	804819,73	5134330,09
482	804909,55	5134270,42
483	805048,39	5134160,63
484	805116,01	5134054,88
485	805191,30	5133946,71
486	805217,67	5133881,02
487	805254,28	5133810,40
488	805325,73	5133791,11
489	805392,20	5133764,13
490	805451,45	5133709,09
491	805500,95	5133625,94
492	805560,18	5133573,44
493	805627,05	5133345,70
494	805720,34	5133222,54
495	806007,13	5132901,44
496	806176,69	5132776,86
497	806319,11	5132595,96
498	806486,79	5132425,61
499	806634,68	5132219,38
500	806694,30	5132138,93
501	806687,95	5132052,43
502	806689,55	5131943,18
503	806658,22	5131825,82
504	806662,40	5131714,06
505	806686,39	5131638,16
506	806770,33	5131458,95
507	806867,18	5131267,23
508	806909,79	5131133,17
509	806921,79	5131008,81
510	806938,78	5130889,61
511	806988,36	5130801,40
512	807060,99	5130700,80
513	807172,36	5130557,57
514	807222,39	5130438,86
515	807251,79	5130340,18
516	807258,81	5130208,13

517	807260,22	5130111,58
518	807291,68	5130045,97
519	807295,86	5129934,21
520	807256,73	5129829,43
521	807224,96	5129742,57
522	807158,00	5129629,76
523	807133,59	5129560,79
524	807134,78	5129479,48
525	807118,19	5129397,91
526	807068,98	5129287,92
527	807042,21	5129206,20
528	806997,74	5129119,14
529	806996,43	5129035,26
530	807020,42	5128959,36
531	807039,47	5128873,23
532	807015,29	5128789,02
533	806970,11	5128750,24
534	806937,67	5128709,10
535	806930,95	5128648,00
536	806975,00	5128590,20
537	807021,51	5128537,51
538	807057,91	5128482,14
539	807081,70	5128418,95
540	807080,35	5128337,60
541	807033,23	5128258,13
542	806962,98	5128196,11
543	806862,46	5128118,39
544	806724,31	5128007,09
545	806681,72	5127965,80
546	806659,81	5127899,41
547	806658,39	5127823,15
548	806671,04	5127653,06
549	806666,82	5127594,55
550	806650,34	5127505,35
551	806620,59	5127454,09
552	806577,58	5127440,75
553	806527,10	5127417,14
554	806468,89	5127401,04
555	806413,73	5127349,41
556	806404,35	5127295,91
557	806408,08	5127214,63
558	806443,64	5127042,34
559	806515,00	5126855,32
560	806512,60	5126672,30
561	806534,11	5126591,29
562	806543,09	5126498,81
563	806546,33	5126451,70
564	806509,48	5126364,75

565	806541,31	5126273,73
566	806526,80	5126222,69
567	806544,32	5126067,92
568	806566,17	5125964,04
569	806646,95	5125827,99
570	806710,01	5125686,59
571	806710,86	5125628,16
572	806691,66	5125551,63
573	806725,20	5125516,54
574	806762,38	5125407,81
575	806760,27	5125204,46
576	806786,40	5125060,80
577	806845,30	5124951,57
578	806909,97	5124873,73
579	806936,47	5124800,42
580	806963,11	5124716,94
581	807038,27	5124616,39
582	807092,19	5124579,06
583	807194,54	5124532,27
584	807256,48	5124467,10
585	807242,69	5124367,78
586	807214,24	5124227,59
587	807166,15	5124068,26
588	807177,31	5123972,91
589	807174,61	5123810,22
590	807191,04	5123729,14
591	807225,41	5123638,15
592	807226,57	5123559,38
593	807184,38	5123490,15
594	807127,32	5123395,28
595	807151,19	5123327,01
596	807152,12	5123263,49
597	807184,81	5123217,46
598	807237,08	5123188,49
599	807326,64	5123146,60
600	807444,61	5123074,62
601	807499,01	5123004,27
602	807530,20	5122920,51
603	807461,75	5122444,29
604	806679,31	5121536,03
605	806553,07	5119489,94
606	806580,92	5119505,95
607	806609,02	5119506,37
608	806652,76	5119503,89
609	806693,51	5119492,00
610	806737,41	5119477,03
611	806800,30	5119446,74
612	806853,87	5119413,18

613	806951,54	5119352,18
614	807083,85	5119269,83
615	807197,29	5119196,58
616	807279,22	5119144,71
617	807395,70	5119077,74
618	807511,78	5119038,86
619	807596,64	5118999,52
620	807647,17	5118959,68
621	807700,87	5118916,76
622	807761,03	5118858,33
623	807856,27	5118750,47
624	807973,34	5118642,93
625	808093,41	5118544,78
626	808163,44	5118452,15
627	808230,11	5118375,09
628	808264,73	5118356,87
629	808307,49	5118346,51
630	808358,93	5118352,41
631	808420,21	5118389,38
632	808516,74	5118483,54
633	808562,25	5118540,87
634	808664,98	5118562,98
635	808855,35	5118581,22
636	808989,05	5118598,64
637	809262,30	5118646,42
638	809354,33	5118686,08
639	809384,10	5118712,63
640	809430,30	5118723,62
641	809482,12	5118703,75
642	809624,97	5118479,74
643	809831,08	5118382,82
644	810021,68	5118245,68
645	810054,21	5118204,66
646	810096,31	5118163,76
647	810138,23	5118135,63
648	810167,36	5118107,32
649	810193,90	5118040,68
650	810217,30	5117967,58
651	810233,97	5117919,93
652	810257,33	5117850,04
653	810274,21	5117741,59
654	810316,46	5117670,07
655	810382,55	5117633,30
656	810398,22	5117588,47
657	810441,57	5117534,42
658	810494,07	5117474,44
659	810555,30	5117441,92
660	810695,89	5117383,23

661	810897,42	5117310,26
662	811044,62	5117215,22
663	811149,12	5117131,68
664	811250,78	5117035,98
665	811334,03	5116949,11
666	811389,06	5116925,61
667	811441,04	5116902,07
668	811513,89	5116906,19
669	811604,82	5116919,66
670	811756,12	5116958,33
671	811940,65	5117009,63
672	811973,93	5117019,23
673	812107,01	5117057,65
674	812161,23	5117088,81
675	812233,21	5117150,59
676	812265,67	5117217,91
677	812297,50	5117324,69
678	812339,13	5117386,05
679	812411,39	5117429,64
680	812520,27	5117461,60
681	812590,09	5117465,66
682	812653,93	5117460,53
683	812730,30	5117431,27
684	812767,33	5117392,32
685	812811,22	5117298,82
686	812836,14	5117256,64
687	812883,19	5117154,05
688	812920,50	5117096,89
689	812978,64	5117067,37
690	813066,98	5117050,45
691	813179,15	5117064,23
692	813282,46	5117062,71
693	813358,63	5117045,60
694	813453,22	5117016,61
695	813542,14	5116960,21
696	813694,83	5116904,74
697	813856,54	5116855,46
698	814001,63	5116826,00
699	814130,59	5116807,09
700	814252,06	5116781,97
701	814357,13	5116772,75
702	814451,29	5116771,01
703	814623,41	5116782,02
704	814747,21	5116781,15
705	814809,20	5116773,97
706	815092,55	5116718,93
707	815313,83	5116676,43
708	815521,66	5116633,72

709	815634,86	5116621,93
710	815745,32	5116612,80
711	815831,44	5116611,36
712	815947,01	5116621,15
713	816049,05	5116636,08
714	816161,78	5116656,56
715	816228,99	5116660,25
716	816358,33	5116648,69
717	816449,92	5116641,96
718	816549,76	5116621,90
719	816674,12	5116583,35
720	816784,86	5116555,38
721	816863,13	5116540,38
722	816933,11	5116538,72
723	817054,22	5116537,80
724	817223,48	5116556,43
725	817524,24	5116598,52
726	817644,87	5116629,88
727	817816,10	5116696,97
728	817976,42	5116774,67
729	818270,39	5116913,53
730	818417,34	5116985,65
731	818529,54	5117041,11
732	818574,92	5117066,00
733	818609,21	5117112,24
734	818613,45	5117190,35
735	818606,26	5117314,02
736	818643,66	5117516,39
737	818657,77	5117656,52
738	818682,82	5117780,67
739	818705,19	5117873,38
740	818740,33	5117896,87
741	818824,78	5117929,39
742	818980,96	5117949,58
743	819163,85	5117976,85
744	819339,93	5118010,71
745	819451,48	5118025,77
746	819549,53	5118045,08
747	819663,07	5118075,80
748	819774,13	5118124,37
749	819847,35	5118161,22
750	819924,97	5118202,58
751	819953,92	5118209,70
752	820000,17	5118209,68
753	820049,99	5118213,35
754	820123,99	5118196,55
755	820250,06	5118135,82
756	820304,14	5118105,33

757	820425,57	5118055,69
758	820492,91	5118036,56
759	820571,38	5118019,85
760	820689,88	5118017,10
761	820928,93	5118025,09
762	821060,73	5118029,25
763	821185,66	5118046,72
764	821250,28	5118061,07
765	821348,17	5118091,57
766	821439,04	5118144,32
767	821494,24	5118189,84
768	821566,92	5118264,66
769	821659,27	5118368,83
770	821724,90	5118465,90
771	821777,28	5118551,61
772	821818,74	5118619,28
773	821884,79	5118689,55
774	821926,62	5118732,61
775	821968,86	5118748,87
776	822004,60	5118749,40
777	822087,52	5118734,98
778	822150,15	5118731,43
779	822190,21	5118743,19
780	822223,39	5118768,26
781	822249,67	5118804,42
782	822275,58	5118867,39
783	822301,21	5118948,23
784	822334,02	5118997,89
785	822386,57	5119072,41
786	822496,78	5119176,84
787	822576,21	5119247,29
788	822657,78	5119324,49
789	822725,81	5119410,43
790	822824,34	5119550,46
791	822909,98	5119654,52
792	822939,33	5119707,35
793	822982,59	5119733,83
794	823013,67	5119747,70
795	823047,23	5119745,95
796	823112,26	5119731,25
797	823229,51	5119661,45
798	823389,63	5119565,46
799	823497,94	5119495,51
800	823766,69	5119307,23
801	823866,07	5119237,17
802	823967,52	5119178,31
803	824026,08	5119147,87
804	824073,24	5119132,92

805	824131,23	5119140,48
806	824231,57	5119157,60
807	824358,16	5119213,09
808	824457,91	5119270,45
809	824604,04	5119364,22
810	824685,77	5119430,25
811	824815,91	5119529,55
812	824794,58	5119630,78
813	824762,21	5119706,31
814	824720,53	5119804,03
815	824706,00	5119879,82
816	824709,25	5119962,57
817	824724,27	5120005,24
818	824787,73	5120097,82
819	824837,95	5120179,02
820	824870,72	5120230,92
821	824892,13	5120296,06
822	824921,01	5120459,65
823	824932,90	5120564,88
824	824947,54	5120632,14
825	824979,81	5120717,55
826	825023,40	5120794,19
827	825062,90	5120843,95
828	825093,78	5120871,22
829	825169,19	5120912,56
830	825266,99	5120949,74
831	825358,19	5120980,15
832	825513,87	5121031,62
833	825587,06	5121070,68
834	825624,74	5121093,59
835	825655,55	5121125,32
836	825677,23	5121172,58
837	825702,75	5121260,14
838	825715,25	5121322,91
839	825753,84	5121432,99
840	825779,46	5121516,07
841	825787,49	5121578,77
842	825786,39	5121652,53
843	825764,61	5121766,19
844	825736,21	5121873,06
845	825692,00	5121993,12
846	825664,06	5122068,69
847	825626,56	5122186,61
848	825619,25	5122228,99
849	825620,82	5122273,69
850	825637,81	5122334,30
851	825680,84	5122448,91
852	825758,33	5122651,23

853	825829,90	5122799,80
854	825949,25	5123045,18
855	825984,04	5123110,51
856	826047,37	5123212,02
857	826095,20	5123304,37
858	826134,49	5123369,77
859	826180,63	5123421,85
860	826207,14	5123444,59
861	826247,09	5123465,29
862	826304,76	5123492,97
1	826354,11	5123503,21

.»;

176) в приложении 179:

а) в абзаце шестом слово «восточном» заменить словом «северо-западном»;

б) дополнить картографическим и координатным описанием границ муниципального образования «Майск» в Курумканском районе в следующей редакции:

«Картографическое описание границ муниципального образования «Майск» в Курумканском районе

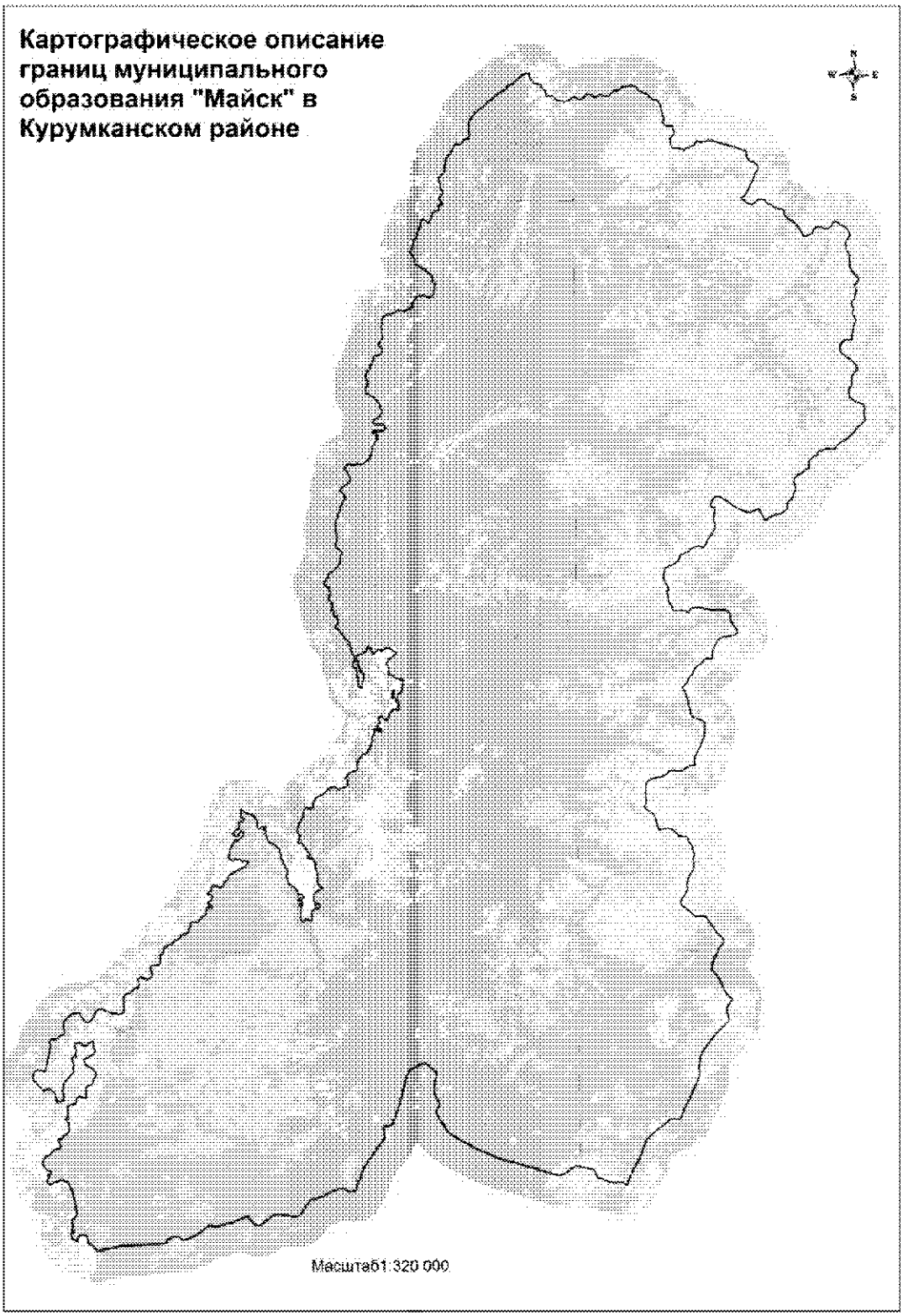

Координатное описание границ муниципального образования «Майск» в Курумканском районе

Каталог координат характерных точек МО СП «Майск»

№ п/п	X	Y
1	826933,22	5217140,55
2	827739,32	5216782,30
3	828165,53	5215113,71
4	827832,45	5214435,45
5	827493,95	5214125,56
6	827238,39	5213359,50
7	827491,87	5212365,49
8	828478,48	5209347,14
9	828830,35	5207906,93
10	829055,62	5207274,97
11	829448,62	5206467,60
12	830041,32	5205040,61
13	830535,76	5204247,43
14	830948,18	5203452,01
15	831681,85	5202443,86
16	833138,83	5201486,78
17	833736,43	5201244,74
18	834265,89	5201601,53
19	834601,67	5201639,02
20	835294,15	5201204,50
21	835779,08	5201059,16
22	836337,63	5201092,77
23	837003,67	5201295,84
24	837568,49	5201397,85
25	838517,16	5200306,60
26	838389,66	5199788,86
27	838156,52	5199226,40
28	837795,98	5198687,47
29	837329,72	5198426,51
30	836714,86	5198266,94
31	835203,68	5197848,93
32	834545,38	5197686,80
33	833711,85	5197344,21
34	832504,65	5196945,30
35	832536,47	5196920,37
36	832425,50	5196690,05
37	832370,20	5196130,19
38	832164,80	5196023,70
39	831251,53	5196178,70
40	828229,01	5193991,42
41	827298,36	5193692,50
42	826667,70	5193378,31
43	826199,19	5193269,79
44	825960,07	5193113,81
45	825901,40	5192782,60
46	826021,51	5192390,49
47	826255,56	5192025,47
48	826212,02	5191529,31
49	825955,88	5190801,33
50	825523,03	5189994,53
51	825148,44	5188680,34
52	824028,42	5187936,84
53	823639,00	5187641,74
54	823494,39	5187105,98
55	823680,06	5186575,07
56	823795,48	5185636,54
57	823753,98	5185000,64
58	823129,64	5184254,55
59	822754,52	5183842,46
60	822741,34	5183290,29
61	823294,68	5182710,57
62	823638,81	5182500,21
63	823023,87	5180824,16
64	822711,49	5179582,35
65	822644,33	5179228,64
66	822791,51	5178722,56
67	822519,31	5178223,04
68	822181,17	5177887,73
69	821763,79	5177226,76
70	821342,70	5176147,42
71	821705,10	5175695,33
72	821738,33	5175162,16
73	821468,55	5174497,50
74	821163,30	5174518,44
75	821069,50	5173983,41
76	821081,05	5173195,81
77	820968,92	5172177,68
78	820948,33	5170078,91

79	820433,98	5167636,07
80	820760,81	5167308,21
81	821030,56	5167108,87
82	821099,12	5166766,81
83	821430,71	5166682,73
84	821953,22	5166576,05
85	822058,01	5166361,57
86	822038,57	5165954,69
87	821862,77	5165812,34
88	821661,95	5165644,22
89	821470,09	5165730,36
90	821407,13	5165691,31
91	821422,26	5165526,35
92	821616,16	5165300,49
93	821669,03	5165161,49
94	821937,10	5165076,48
95	822166,50	5165029,03
96	822266,83	5165119,44
97	822351,46	5165412,92
98	822517,92	5165326,42
99	822441,21	5165089,58
100	822850,07	5165204,23
101	823104,51	5165182,55
102	823600,13	5165177,12
103	823736,51	5165407,82
104	823925,20	5165537,66
105	824114,26	5165642,08
106	825999,39	5165326,68
107	826254,40	5165266,89
108	826740,29	5165058,01
109	826881,15	5164983,84
110	827073,38	5164872,31
111	827354,90	5164736,68
112	827333,42	5164469,54
113	827539,47	5164281,96
114	827455,01	5163975,78
115	827196,45	5163412,91
116	827036,53	5163054,79
117	827128,44	5162852,84
118	827320,85	5162728,60
119	827574,55	5162757,74
120	827900,74	5163042,06
121	827891,39	5162813,21
122	828031,13	5162815,27
123	828153,49	5163134,72
124	828267,46	5163161,80
125	828370,02	5163099,77
126	828462,48	5162859,72
127	828630,99	5162633,48
128	828875,34	5162433,77
129	829233,64	5162261,14
130	829587,10	5162418,81
131	829813,34	5162587,30
132	829948,05	5162932,35
133	830172,79	5163202,48
134	830398,46	5163409,09
135	830573,33	5163614,96
136	830555,41	5163970,47
137	830769,31	5164113,38
138	830972,94	5164090,96
139	831225,16	5163957,41
140	831408,77	5163830,53
141	831558,79	5163997,91
142	831579,72	5164303,16
143	831831,92	5164433,93
144	832019,12	5164665,39
145	832205,56	5164947,66
146	833156,39	5165002,14
147	833339,23	5164794,84
148	833505,60	5164674,51
149	833616,20	5164930,27
150	833780,98	5164958,10
151	833997,11	5164948,56
152	834175,52	5164913,07
153	834353,56	5164902,98
154	834557,37	5164867,85
155	834684,22	5164882,42
156	834859,83	5165037,47
157	834971,17	5165242,41
158	834903,00	5165559,06
159	834991,17	5165611,18
160	835167,71	5165702,72
161	835332,11	5165755,96
162	835611,58	5165760,06
163	835659,78	5165938,66
164	835719,57	5166193,66
165	835615,70	5166344,61
166	835547,89	5166635,85
167	835723,68	5166778,20
168	835952,53	5166768,86
169	836258,72	5166684,41
170	836499,90	5166700,66
171	836714,17	5166818,16
172	836799,74	5167048,14
173	836847,19	5167277,54
174	837030,99	5167391,53

175	837428,56	5167489,38
176	837881,77	5167775,57
177	838086,15	5167702,35
178	838266,61	5167527,11
179	838516,84	5167351,92
180	838757,92	5166766,51
181	839029,55	5166623,48
182	839395,07	5166574,81
183	839893,20	5167512,90
184	840081,88	5167642,73
185	840259,54	5167658,05
186	840400,59	5167571,18
187	840655,03	5167549,50
188	840821,48	5167463,01
189	841087,32	5167530,45
190	841127,86	5167365,87
191	841043,04	5167085,09
192	840717,23	5166775,35
193	840719,66	5166610,21
194	840747,87	5166420,03
195	840914,13	5166346,24
196	841042,85	5166233,78
197	841034,44	5165941,40
198	840937,48	5165622,33
199	840657,82	5165630,93
200	840477,36	5165806,16
201	840197,70	5165814,75
202	839881,42	5165721,16
203	839625,86	5165819,05
204	839680,78	5165540,32
205	839569,24	5165348,09
206	839212,25	5165431,79
207	838752,50	5165590,21
208	838614,25	5165486,53
209	838398,10	5165496,06
210	838169,07	5165518,11
211	837905,29	5165310,93
212	837081,05	5164558,26
213	836305,40	5164372,58
214	835999,02	5164469,72
215	835654,35	5164579,02
216	835376,55	5164460,58
217	835240,73	5164191,76
218	835294,72	5163976,55
219	835182,45	5163835,13
220	835361,40	5163761,52
221	835564,48	5163777,21
222	835769,04	5163691,27

223	836087,18	5163657,83
224	836242,24	5163482,22
225	836435,77	5163281,76
226	836515,54	5163041,52
227	836506,20	5162812,67
228	836332,27	5162543,29
229	837375,43	5161592,94
230	837542,45	5161468,33
231	837833,88	5161523,44
232	838124,95	5161603,96
233	838401,06	5161836,72
234	838341,84	5162407,64
235	838262,07	5162647,88
236	838400,13	5162764,26
237	839058,66	5162913,71
238	839577,51	5163030,48
239	840607,46	5163268,17
240	840886,53	5163284,96
241	841163,88	5163186,07
242	841327,91	5163264,72
243	841348,65	5163582,68
244	841545,56	5164017,58
245	841783,00	5164287,91
246	841929,65	5164683,95
247	842979,59	5164591,50
248	843225,78	5164677,60
249	843538,12	5165037,96
250	843775,57	5165308,28
251	843961,63	5165615,97
252	844005,35	5166099,44
253	843786,60	5166286,82
254	843440,61	5166485,03
255	843299,38	5166584,60
256	843017,48	5166745,64
257	843012,81	5167063,22
258	843200,18	5167281,98
259	843513,29	5167591,53
260	843976,55	5167692,79
261	844232,52	5167932,47
262	844318,45	5168137,03
263	844314,22	5168424,69
264	844041,18	5168980,56
265	843905,97	5169401,57
266	843927,46	5169668,71
267	843770,71	5169958,65
268	843805,46	5170187,86
269	843941,84	5170418,58
270	844041,22	5170572,51

271	844282,40	5170588,77
272	844497,98	5170617,35
273	844716,17	5170468,08
274	844893,46	5170508,81
275	845262,23	5170488,82
276	845490,33	5170530,30
277	845678,64	5170685,53
278	845803,43	5170839,84
279	845837,42	5171119,87
280	845973,80	5171350,59
281	846161,92	5171518,54
282	846275,13	5171596,44
283	846375,26	5171699,56
284	846308,38	5171927,28
285	846471,66	5172056,75
286	846661,08	5172135,77
287	846865,27	5172075,24
288	847057,31	5171976,42
289	847297,37	5172068,90
290	847435,23	5172197,98
291	847381,43	5172400,49
292	847289,14	5172627,84
293	847121,20	5172815,95
294	847218,72	5173096,92
295	847443,45	5173367,05
296	847645,58	5173446,26
297	847849,76	5173385,74
298	848092,07	5173325,77
299	848270,46	5173290,28
300	848485,49	5173356,97
301	848597,20	5173536,50
302	848530,32	5173764,22
303	848602,80	5174019,41
304	848713,95	5174237,05
305	848854,06	5174213,69
306	849032,10	5174203,61
307	849272,71	5174257,98
308	849526,58	5174274,42
309	849651,75	5174403,32
310	849877,79	5174584,52
311	850145,30	5174537,63
312	850270,47	5174666,54
313	850419,35	5174910,15
314	850606,72	5175128,90
315	850679,39	5175371,38
316	850727,40	5175562,68
317	850828,65	5175589,58
318	850916,27	5175679,81

319	851040,12	5175897,64
320	851225,99	5176218,02
321	851524,39	5176374,88
322	851569,85	5176451,79
323	851606,46	5176553,97
324	851600,23	5176689,41
325	851670,84	5176783,63
326	851795,08	5176976,05
327	851877,89	5177104,32
328	851945,27	5177130,73
329	851999,70	5177089,72
330	852072,99	5177086,02
331	852149,26	5177082,91
332	852194,91	5177147,11
333	852253,06	5177224,19
334	852345,91	5177246,74
335	852621,52	5177225,39
336	852697,37	5177251,91
337	852810,01	5177367,92
338	852850,48	5177495,58
339	852827,13	5177643,47
340	852803,53	5177808,30
341	852780,68	5177922,32
342	852846,80	5178033,41
343	853080,94	5178240,15
344	853319,49	5178434,25
345	853415,01	5178562,71
346	853438,80	5178673,18
347	853479,90	5178758,50
348	853542,79	5178801,77
349	853669,88	5178799,41
350	853767,34	5178796,61
351	853902,84	5178798,60
352	854025,13	5178834,28
353	854168,29	5178891,45
354	854247,81	5178956,15
355	854276,64	5179011,63
356	854250,23	5179079,01
357	854206,39	5179180,01
358	854162,80	5179264,08
359	854165,29	5179382,70
360	854228,06	5179434,45
361	854320,78	5179465,46
362	854385,60	5179377,47
363	854391,83	5179242,04
364	854398,06	5179106,60
365	854432,87	5179043,58
366	854483,81	5179035,86

367	854744,10	5179192,16
368	854724,11	5179111,40
369	854687,68	5178996,51
370	854760,04	5178972,16
371	854775,98	5179040,17
372	854820,59	5179199,79
373	854920,44	5179296,41
374	855016,71	5179374,06
375	855227,19	5179461,86
376	855333,04	5179463,42
377	855410,76	5179362,92
378	855464,06	5179194,30
379	855457,47	5179067,14
380	855526,83	5178958,05
381	855603,99	5178895,65
382	855671,24	5178930,52
383	855720,06	5179066,77
384	855743,41	5179206,88
385	855826,42	5179322,46
386	856020,38	5179380,37
387	856281,80	5179460,45
388	856398,80	5179568,05
389	856383,35	5179754,18
390	856356,01	5179885,07
391	856222,56	5180031,34
392	856131,14	5180199,41
393	856250,58	5180429,87
394	856392,55	5180567,49
395	856536,08	5180599,25
396	856696,98	5180601,62
397	856763,24	5180704,24
398	856866,48	5180883,65
399	857042,52	5181009,06
400	857194,20	5181062,12
401	857366,44	5181157,83
402	857585,74	5181508,35
403	857879,72	5181965,86
404	858030,21	5182387,36
405	858128,72	5182600,58
406	858161,03	5182706,94
407	858222,93	5182817,97
408	858307,12	5182853,09
409	858407,99	5182905,39
410	858453,57	5182973,83
411	858558,49	5183038,91
412	858643,68	5183006,28
413	858725,69	5182901,61
414	858745,43	5182711,31

415	858676,63	5182494,30
416	858762,51	5182415,10
417	858861,71	5182293,73
418	858812,64	5182174,42
419	858835,93	5182030,76
420	858940,23	5181850,19
421	858971,50	5181740,53
422	858913,34	5181663,44
423	858791,29	5181610,82
424	858792,79	5181509,19
425	858932,90	5181197,84
426	859035,02	5181165,46
427	859108,63	5181056,43
428	859237,84	5181198,10
429	859368,47	5181242,38
430	859482,37	5181273,70
431	859630,70	5181267,42
432	859740,91	5181260,57
433	859981,78	5181298,00
434	860132,97	5181384,93
435	860448,05	5181558,99
436	860725,64	5181690,13
437	860868,87	5181743,07
438	860918,24	5181841,20
439	860723,02	5181867,98
440	860874,95	5182192,09
441	861032,99	5182389,24
442	861115,43	5182542,93
443	861364,57	5182593,19
444	861554,55	5182634,11
445	861724,13	5182529,93
446	861751,95	5182459,13
447	861731,97	5182378,37
448	861593,29	5182304,33
449	861466,82	5182264,34
450	861260,96	5182151,19
451	861119,12	5182005,11
452	861184,75	5181862,07
453	861301,64	5181690,15
454	861392,93	5181530,55
455	861669,78	5181712,51
456	861799,98	5181786,44
457	861819,97	5181867,20
458	861838,20	5182066,52
459	861993,45	5182166,22
460	862229,70	5182228,99
461	862378,15	5182214,24
462	862523,99	5182089,33

463	862702,81	5182600,20
464	862738,86	5182740,50
465	862917,63	5182679,60
466	862990,37	5182629,85
467	862991,37	5182562,10
468	863009,86	5182456,49
469	863057,31	5182397,90
470	863137,83	5182394,85
471	863243,81	5182387,94
472	863336,72	5182406,25
473	863403,91	5182445,35
474	863506,41	5182387,58
475	863612,83	5182351,02
476	863740,17	5182331,73
477	863786,31	5182362,05
478	863798,39	5182404,59
479	863767,69	5182476,13
480	863706,03	5182636,16
481	863559,20	5182828,82
482	863432,47	5183093,77
483	863346,35	5183189,92
484	863319,57	5183282,70
485	863351,39	5183422,93
486	863311,72	5183528,23
487	863260,97	5183523,24
488	863192,72	5183556,12
489	863136,92	5183606,12
490	863126,77	5183720,32
491	863015,74	5183782,22
492	862758,44	5183998,65
493	862608,80	5184008,22
494	862241,22	5184033,39
495	861982,11	5184084,63
496	861904,22	5184197,83
497	861978,74	5184313,28
498	862071,03	5184373,94
499	862090,65	5184480,11
500	862101,79	5184586,15
501	862050,97	5184873,40
502	861963,42	5184778,94
503	861909,74	5184684,97
504	861859,81	5184624,94
505	861791,68	5184649,35
506	861757,00	5184703,89
507	861747,40	5184779,98
508	861678,47	5184859,44
509	861534,88	5184831,91
510	861425,53	5184779,48

511	861365,81	5184808,25
512	861207,46	5184920,26
513	861063,93	5184888,50
514	860851,15	5184957,37
515	860607,49	5185110,48
516	860533,38	5185253,39
517	860479,82	5185438,95
518	860229,12	5185782,55
519	859897,21	5186175,77
520	859786,55	5186212,26
521	859670,06	5186070,78
522	859493,89	5186241,83
523	859336,35	5186298,80
524	859124,26	5186321,09
525	858933,96	5186301,34
526	858823,37	5186333,60
527	858809,18	5186435,04
528	858719,57	5186480,30
529	858422,10	5186547,92
530	858319,11	5186639,58
531	858085,10	5186712,36
532	857921,83	5186870,90
533	857670,06	5186998,49
534	857467,88	5186923,51
535	857320,86	5186840,88
536	857207,59	5186767,20
537	857096,63	5186824,87
538	856977,25	5186878,16
539	856874,82	5186931,72
540	856755,52	5186980,78
541	856666,66	5186975,23
542	856540,06	5186943,73
543	856462,60	5187027,29
544	856117,12	5187479,61
545	856026,70	5187579,92
546	855892,76	5187760,06
547	855683,53	5187875,57
548	855411,66	5187930,86
549	855334,57	5187989,02
550	855354,25	5188090,96
551	855369,50	5188205,53
552	855364,15	5188281,68
553	855294,83	5188386,55
554	855115,63	5188477,08
555	854955,59	5188415,43
556	854888,84	5188346,68
557	854864,56	5188270,10
558	854916,80	5188173,45

559	854935,43	5188059,38
560	854936,74	5187970,45
561	854921,35	5187864,35
562	854845,26	5187854,76
563	854793,14	5187942,93
564	854778,88	5188048,60
565	854738,72	5188187,77
566	854682,29	5188280,11
567	854617,97	5188334,23
568	854516,72	5188307,33
569	854380,73	5188339,20
570	854270,39	5188354,52
571	854202,95	5188332,36
572	854195,48	5188264,48
573	854297,85	5188215,17
574	854395,98	5188165,79
575	854430,54	5188119,71
576	854359,18	5188076,31
577	854231,60	5188112,55
578	854095,48	5188152,89
579	853980,02	5188227,42
580	853883,19	5188187,89
581	853671,92	5188155,13
582	853371,09	5188163,40
583	853160,07	5188113,71
584	852964,92	5188136,25
585	852760,48	5188213,71
586	852678,48	5188318,38
587	852651,70	5188411,16
588	852755,87	5188527,05
589	852910,85	5188643,68
590	852943,17	5188750,03
591	852847,46	5188922,27
592	852734,69	5189102,72
593	852707,72	5189208,21
594	852778,53	5189289,72
595	852858,85	5189299,37
596	852982,77	5189224,96
597	853097,46	5189201,24
598	853189,81	5189257,65
599	853277,98	5189309,78
600	853300,41	5189225,41
601	853373,07	5189179,89
602	853490,82	5189236,67
603	853576,07	5189199,82
604	853731,37	5189295,28
605	853780,68	5189397,64
606	853856,09	5189453,81

607	853913,81	5189560,54
608	853845,19	5189618,82
609	853831,24	5189703,33
610	853890,20	5189725,37
611	853950,05	5189688,13
612	854013,94	5189663,67
613	853999,55	5189777,80
614	853957,71	5190031,30
615	854045,50	5190108,82
616	854262,20	5190061,19
617	854390,72	5189961,44
618	854405,48	5189821,90
619	854204,85	5189641,06
620	854244,09	5189565,41
621	854409,04	5189580,54
622	854575,30	5189506,76
623	854868,21	5189460,25
624	855173,27	5189452,03
625	855438,72	5189544,88
626	855550,62	5189711,70
627	855726,03	5189879,46
628	855961,40	5190289,51
629	856141,48	5190139,68
630	856104,68	5190050,20
631	856321,93	5189964,47
632	856526,68	5189865,83
633	856667,54	5189791,67
634	856806,15	5189869,95
635	856983,80	5189885,27
636	857187,60	5189850,16
637	857646,22	5189767,97
638	857888,70	5189695,31
639	858003,58	5189658,88
640	858117,35	5189698,68
641	858397,94	5189626,58
642	858729,89	5189517,11
643	858897,08	5189379,82
644	858987,88	5189254,10
645	858912,60	5189189,46
646	858850,95	5189061,49
647	858992,74	5188923,82
648	859119,96	5188912,99
649	859168,52	5189066,17
650	859319,65	5189157,33
651	859498,99	5189058,33
652	859526,64	5188906,27
653	859679,26	5188895,81
654	859743,72	5188833,24

655	859885,88	5188670,16
656	860039,44	5188596,18
657	860257,25	5188472,34
658	860436,78	5188360,63
659	860438,84	5188220,90
660	860453,60	5188081,35
661	860544,58	5187942,93
662	860696,27	5187995,99
663	860859,53	5188125,45
664	861036,06	5188216,99
665	861163,28	5188206,16
666	861293,50	5187992,08
667	861687,84	5187959,78
668	862068,37	5188003,50
669	862333,45	5188121,75
670	862686,32	5188317,54
671	862887,14	5188485,68
672	863115,23	5188527,15
673	863368,91	5188556,30
674	863761,01	5188676,43
675	863936,98	5188806,08
676	863805,27	5189121,78
677	863789,39	5189337,55
678	863950,97	5189581,33
679	864103,78	5189558,17
680	864421,35	5189562,85
681	864698,94	5189694,01
682	864912,27	5189875,03
683	865073,28	5190156,92
684	865257,65	5190578,92
685	865671,04	5190978,90
686	866030,06	5191619,47
687	865939,46	5191732,49
688	865668,02	5192046,12
689	865778,59	5192301,86
690	865836,68	5192671,18
691	865885,81	5192786,26
692	866049,82	5192864,91
693	866237,55	5193058,26
694	866492,74	5192985,79
695	866685,71	5192823,46
696	866776,32	5192710,45
697	866951,35	5192903,61
698	867089,76	5192994,59
699	867279,19	5193073,61
700	867364,36	5193328,99
701	867460,36	5193711,56
702	867672,19	5193994,21

703	867889,45	5193908,47
704	868142,76	5193963,03
705	868254,47	5193994,18
706	868375,00	5194028,15
707	868738,21	5194288,84
708	869176,33	5194524,61
709	869159,88	5194778,48
710	869530,72	5195081,93
711	869750,30	5195265,09
712	870363,01	5195437,46
713	870740,19	5195454,20
714	871179,21	5195697,65
715	871329,81	5195783,39
716	871488,18	5195638,92
717	871560,13	5195816,41
718	871399,23	5196205,17
719	871336,14	5196319,86
720	871484,31	5196406,33
721	871582,47	5196347,12
722	871641,22	5196217,81
723	871688,94	5196066,84
724	871791,58	5196000,00
725	871905,15	5196009,25
726	872016,80	5196062,72
727	872105,24	5196180,60
728	872186,50	5196238,67
729	872248,62	5196224,42
730	872401,35	5196148,31
731	872535,48	5196133,86
732	872675,85	5196167,86
733	872771,53	5196273,35
734	872836,58	5196345,32
735	872871,07	5196446,01
736	872831,26	5196508,65
737	872738,78	5196516,04
738	872677,16	5196540,43
739	872616,58	5196676,08
740	872477,56	5196740,18
741	872436,11	5196781,40
742	872455,30	5196865,33
743	872538,34	5196970,63
744	872655,32	5197082,27
745	872725,01	5197133,13
746	872899,60	5197161,98
747	872981,64	5197203,06
748	873120,46	5197217,75
749	873190,32	5197256,83
750	873263,29	5197385,33

751	873317,12	5197493,12
752	873465,21	5197635,55
753	873515,52	5197718,98
754	873484,98	5197940,67
755	873397,51	5198003,58
756	873333,45	5198061,97
757	873349,12	5198120,56
758	873386,35	5198166,83
759	873474,64	5198179,80
760	873659,76	5198089,16
761	873808,22	5198043,68
762	873865,37	5198058,15
763	873932,66	5198153,27
764	873976,09	5198175,31
765	874076,67	5198145,67
766	874218,88	5198063,14
767	874263,70	5197990,85
768	874279,61	5197900,63
769	874320,97	5197865,24
770	874382,00	5197880,74
771	874431,97	5197846,66
772	874470,91	5197829,65
773	874534,71	5197795,42
774	874644,97	5197755,01
775	874645,37	5197661,64
776	874668,79	5197590,00
777	874723,12	5197532,44
778	874834,74	5197518,17
779	875015,98	5197557,81
780	875193,79	5197566,27
781	875446,03	5197719,67
782	875310,87	5197811,13
783	874888,34	5197581,27
784	874363,21	5197992,67
785	874352,07	5198086,09
786	874991,77	5198021,00
787	875112,86	5198386,16
788	876045,80	5198606,43
789	876057,22	5198637,85
790	876447,72	5198570,59
791	876506,79	5198012,42
792	876790,74	5197711,68
793	876924,52	5197256,26
794	877205,48	5197158,76
795	877533,88	5197290,66
796	877995,67	5196992,55
797	878399,91	5197150,98
798	879097,76	5198076,08

799	879370,55	5197528,63
800	879383,97	5197564,41
801	879444,02	5197464,74
802	879615,01	5197270,08
803	879552,99	5196885,51
804	879267,93	5196496,85
805	879460,73	5196275,02
806	879340,11	5196133,14
807	879050,81	5195880,76
808	879013,17	5195793,47
809	878921,50	5195679,57
810	879540,90	5195462,86
811	879765,18	5195179,63
812	879298,61	5194956,07
813	879176,08	5194920,95
814	878918,19	5194183,21
815	878644,92	5193962,71
816	878342,19	5194008,08
817	878328,75	5194009,81
818	878285,58	5194151,08
819	878182,13	5194273,54
820	877857,59	5194296,94
821	877527,13	5194392,18
822	877485,89	5194365,59
823	877381,46	5194347,73
824	877307,55	5194380,64
825	877242,62	5194450,41
826	877228,10	5194507,41
827	876961,26	5194766,52
828	876125,88	5194550,90
829	875769,46	5194596,47
830	875699,67	5194496,78
831	875699,39	5194496,50
832	875694,74	5194493,71
833	875825,89	5194216,12
834	876407,31	5194183,21
835	876552,86	5194225,36
836	876643,85	5194207,19
837	876715,95	5194216,75
838	876750,05	5194226,69
839	876773,83	5194214,29
840	876767,06	5194193,90
841	876738,65	5194167,05
842	876739,02	5194142,04
843	876761,13	5194115,93
844	876791,54	5194102,69
845	876856,31	5194104,40
846	876890,80	5194103,50

847	876947,01	5194093,80
848	877021,20	5194090,17
849	877052,54	5194078,36
850	877074,53	5194059,34
851	877164,56	5194075,23
852	877214,09	5194107,19
853	877237,96	5194112,76
854	877415,05	5194002,70
855	877456,07	5194056,67
856	877493,10	5194065,45
857	877557,47	5194044,48
858	877596,07	5194021,41
859	877665,44	5193966,46
860	877683,78	5193946,53
861	877686,37	5193917,35
862	877669,94	5193894,32
863	877599,36	5193865,47
864	877838,30	5193696,77
865	877941,97	5193654,76
866	878019,75	5193657,63
867	878120,01	5193699,52
868	878258,90	5193808,96
869	878341,54	5193855,52
870	878368,47	5193870,75
871	878440,72	5193888,67
872	878554,29	5193883,90
873	878769,00	5193848,71
874	878875,02	5193789,12
875	878926,44	5193713,38
876	878956,45	5193642,60
877	878978,64	5193595,22
878	879004,83	5193568,96
879	879051,85	5193548,37
880	879206,89	5193519,22
881	879307,60	5193512,10
882	879445,58	5193528,74
883	879541,42	5193519,82
884	879613,48	5193522,14
885	879653,23	5193508,55
886	879697,24	5193468,80
887	879747,90	5193444,18
888	879801,43	5193382,06
889	879870,26	5193336,08
890	879934,85	5193221,49
891	879967,19	5193215,10
892	880010,93	5193222,61
893	880033,00	5193241,85
894	880081,51	5193349,44
895	880120,22	5193387,09
896	880152,15	5193408,63
897	880189,56	5193407,89
898	880226,01	5193385,22
899	880261,61	5193349,05
900	880340,11	5193215,25
901	880377,49	5193167,84
902	880463,07	5193089,84
903	880605,89	5192896,00
904	880648,88	5192867,41
905	880738,20	5192831,61
906	880835,15	5192778,27
907	880919,04	5192774,78
908	880957,31	5192755,94
909	880988,66	5192729,31
910	880995,15	5192639,16
911	881015,89	5192610,37
912	881124,40	5192548,28
913	881306,45	5192413,35
914	881452,35	5192281,23
915	881546,29	5192162,82
916	881602,93	5192113,17
917	881613,85	5192079,96
918	881634,18	5192005,74
919	881644,65	5191989,06
920	881691,96	5191960,31
921	881743,36	5191958,66
922	881810,32	5191983,09
923	881865,58	5192026,58
924	881898,30	5192069,16
925	881987,66	5192164,83
926	882093,03	5192257,28
927	882272,19	5192312,45
928	882341,64	5192308,66
929	882478,07	5192237,90
930	882531,27	5192176,79
931	882574,08	5192150,06
932	882632,14	5192148,18
933	882795,96	5192169,71
934	882891,80	5192199,80
935	882907,75	5192190,44
936	882907,95	5192176,79
937	882863,12	5192161,11
938	882838,53	5192114,32
939	882785,30	5192112,85
940	882714,03	5192129,55
941	882693,60	5192125,15
942	882702,04	5192016,05

943	882747,68	5191932,47
944	882782,91	5191904,99
945	882834,41	5191885,96
946	882920,59	5191876,31
947	883093,71	5191872,60
948	883148,93	5191855,53
949	883335,68	5191782,07
950	883443,20	5191648,61
951	883443,49	5191628,82
952	883434,32	5191602,74
953	883445,14	5191576,58
954	883475,43	5191559,97
955	883506,13	5191561,78
956	883526,10	5191576,00
957	883557,95	5191617,27
958	883598,44	5191649,08
959	883650,19	5191680,11
960	883883,09	5191759,74
961	883927,15	5191754,89
962	884068,44	5191694,55
963	884149,40	5191625,28
964	884315,37	5191519,18
965	884361,27	5191496,00
966	884372,43	5191474,47
967	884383,91	5191432,36
968	884475,57	5191418,46
969	884615,07	5191412,80
970	884650,87	5191424,42
971	884726,95	5191480,49
972	884770,41	5191491,67
973	884866,94	5191504,91
974	884966,60	5191510,34
975	885063,24	5191534,91
976	885122,26	5191536,35
977	885384,16	5191465,30
978	885414,30	5191458,36
979	885534,59	5191452,88
980	885585,15	5191427,01
981	885694,98	5191317,34
982	885771,63	5191200,55
983	885791,35	5191157,09
984	885854,27	5191093,01
985	885883,36	5191038,01
986	886006,03	5190924,95
987	886058,51	5190920,48
988	886109,58	5190929,43
989	886153,03	5190949,64
990	886233,72	5191033,25

991	886275,71	5191080,69
992	886326,27	5191122,90
993	886355,01	5191134,18
994	886396,86	5191142,99
995	886413,83	5191172,93
996	886438,10	5191228,06
997	886494,67	5191271,09
998	886567,12	5191327,11
999	886655,74	5191338,28
1000	886791,12	5191395,93
1001	886895,11	5191419,20
1002	886942,99	5191415,56
1003	886977,25	5191450,84
1004	887033,56	5191464,71
1005	887076,89	5191474,04
1006	887089,73	5191487,26
1007	887093,76	5191509,06
1008	887106,03	5191561,39
1009	887122,65	5191613,79
1010	887135,30	5191640,06
1011	887138,87	5191692,26
1012	887155,68	5191731,62
1013	887168,14	5191770,92
1014	887227,58	5191867,42
1015	887257,61	5191893,94
1016	887450,42	5192041,27
1017	887502,10	5192080,30
1018	887616,98	5192250,91
1019	887662,66	5192294,27
1020	887775,22	5192360,75
1021	887846,85	5192428,83
1022	887898,91	5192459,76
1023	887967,22	5192534,68
1024	888030,61	5192589,45
1025	888189,27	5192550,20
1026	888267,80	5192520,14
1027	888319,96	5192527,97
1028	888403,38	5192570,60
1029	888437,89	5192590,94
1030	888514,25	5192615,78
1031	888617,30	5192638,17
1032	888728,33	5192642,69
1033	888761,30	5192655,85
1034	888798,06	5192640,66
1035	888883,52	5192669,73
1036	888911,29	5192712,01
1037	889148,05	5192687,56
1038	889418,98	5192512,10

1039	889397,01	5192404,64
1040	889585,17	5192187,72
1041	889758,98	5192113,56
1042	889888,76	5192111,24
1043	890175,85	5192283,14
1044	890674,39	5192292,01
1045	890939,51	5192254,46
1046	891413,67	5192088,07
1047	892078,80	5192166,86
1048	892282,74	5192217,85
1049	892475,09	5192333,72
1050	892676,71	5192398,61
1051	893114,72	5192530,71
1052	893474,00	5192679,34
1053	893714,45	5192786,14
1054	893768,44	5192824,13
1055	893865,59	5192852,86
1056	894100,04	5192976,82
1057	894362,82	5193098,68
1058	894387,02	5193123,99
1059	894537,66	5193161,07
1060	894658,17	5193093,86
1061	894859,79	5193005,79
1062	895012,75	5192869,06
1063	895112,40	5192704,52
1064	895238,92	5192683,12
1065	895346,40	5192744,84
1066	895538,74	5192974,42
1067	895636,15	5193082,27
1068	895694,09	5193209,73
1069	895863,27	5193348,78
1070	895993,05	5193548,09
1071	896141,37	5193645,42
1072	896315,18	5193682,50
1073	896472,77	5193661,65
1074	896611,82	5193545,77
1075	896725,38	5193497,10
1076	896882,97	5193381,23
1077	897056,78	5193362,69
1078	897161,07	5193307,07
1079	897348,78	5193158,75
1080	897457,71	5193181,92
1081	897670,92	5193300,12
1082	897742,76	5193358,05
1083	897803,01	5193450,75
1084	897807,65	5193603,71
1085	897768,12	5193872,54
1086	897703,36	5194186,56

1087	897821,55	5194433,60
1088	897791,36	5194541,58
1089	897784,26	5194667,94
1090	897794,33	5194809,60
1091	897814,39	5194919,56
1092	897842,41	5195004,13
1093	897901,55	5195158,34
1094	898007,31	5195300,08
1095	898121,54	5195452,73
1096	898300,47	5195606,35
1097	898402,15	5195653,95
1098	898519,72	5195726,86
1099	898627,30	5195745,71
1100	898773,18	5195799,62
1101	898894,00	5195851,67
1102	899184,87	5195875,37
1103	899284,82	5195889,96
1104	899482,63	5195933,87
1105	899578,87	5195989,21
1106	899740,72	5196131,78
1107	899864,14	5196190,31
1108	899964,61	5196252,18
1109	900159,44	5196352,12
1110	900357,28	5196393,86
1111	900502,93	5196402,89
1112	900602,26	5196395,73
1113	900650,52	5196351,06
1114	900694,90	5196300,09
1115	900743,55	5196261,65
1116	900788,46	5196234,72
1117	900837,20	5196087,24
1118	900873,49	5195990,45
1119	900902,49	5195955,28
1120	900941,90	5195939,84
1121	900999,59	5195952,26
1122	901028,49	5195984,73
1123	901039,28	5196054,44
1124	901020,73	5196317,13
1125	900990,96	5196612,71
1126	901005,29	5196702,69
1127	901018,88	5196760,63
1128	901017,91	5196825,58
1129	900999,30	5196924,55
1130	900999,23	5196995,44
1131	901019,85	5197066,11
1132	901070,34	5197130,02
1133	901133,41	5197197,71
1134	901181,99	5197229,66

1135	901220,60	5197242,87
1136	901325,27	5197243,52
1137	901386,08	5197220,05
1138	901432,72	5197205,25
1139	901486,94	5197199,73
1140	901531,21	5197196,78
1141	901559,49	5197175,54
1142	901581,61	5197145,19
1143	901612,56	5197065,35
1144	901627,56	5196981,07
1145	901629,30	5196863,81
1146	901632,53	5196767,31
1147	901648,03	5196645,13
1148	901663,00	5196548,81
1149	901666,05	5196464,05
1150	901638,90	5196344,98
1151	901651,95	5196255,85
1152	901689,07	5196191,00
1153	901746,74	5196135,91
1154	901772,17	5196064,11
1155	901796,08	5196033,79
1156	901826,01	5196024,31
1157	901913,90	5196024,35
1158	901976,01	5196035,20
1159	902023,38	5196065,68
1160	902052,26	5196090,57
1161	902097,03	5196113,78
1162	902135,21	5196155,86
1163	902150,60	5196213,82
1164	902178,74	5196263,86
1165	902223,52	5196371,47
1166	902312,45	5196520,75
1167	902364,15	5196592,61
1168	902420,25	5196643,96
1169	902526,46	5196723,13
1170	902622,17	5196750,85
1171	902697,27	5196793,26
1172	902734,99	5196850,23
1173	902756,51	5196897,40
1174	902785,98	5196910,09
1175	902885,78	5196928,49
1176	902935,45	5196925,14
1177	903060,09	5196882,56
1178	903159,16	5196827,92
1179	903219,19	5196809,41
1180	903291,29	5196788,88
1181	903352,92	5196782,71
1182	903454,00	5196790,76

1183	903546,75	5196783,86
1184	903609,95	5196762,47
1185	903687,53	5196685,63
1186	903730,20	5196653,18
1187	903773,38	5196586,00
1188	903801,44	5196555,92
1189	903879,91	5196523,55
1190	903962,22	5196457,70
1191	903995,47	5196420,46
1192	904064,26	5196379,28
1193	904127,96	5196324,89
1194	904185,84	5196286,91
1195	904276,81	5196202,76
1196	904368,81	5196124,94
1197	904452,50	5196022,22
1198	904496,61	5195988,50
1199	904506,18	5195965,17
1200	904494,11	5195930,62
1201	904512,53	5195852,53
1202	904551,22	5195744,32
1203	904601,30	5195659,59
1204	904679,82	5195570,20
1205	904716,76	5195514,44
1206	904776,18	5195401,07
1207	904802,44	5195351,63
1208	904819,41	5195330,28
1209	904851,92	5195310,10
1210	904891,60	5195299,15
1211	904938,55	5195299,18
1212	905058,93	5195311,91
1213	905185,36	5195325,32
1214	905276,82	5195368,19
1215	905363,87	5195401,07
1216	905456,39	5195451,12
1217	905621,11	5195591,12
1218	905655,65	5195618,66
1219	905748,37	5195596,33
1220	905838,89	5195585,36
1221	905886,02	5195562,97
1222	905979,98	5195498,12
1223	906018,93	5195463,30
1224	906064,77	5195446,35
1225	906095,87	5195414,33
1226	906154,39	5195362,33
1227	906201,01	5195333,25
1228	906238,97	5195334,89
1229	906312,90	5195349,95
1230	906405,14	5195387,26

1231	906514,50	5195391,31
1232	906587,99	5195408,89
1233	906643,88	5195411,53
1234	906672,51	5195421,72
1235	906709,24	5195445,36
1236	906764,83	5195467,45
1237	906843,37	5195519,79
1238	906923,17	5195549,54
1239	906992,47	5195603,50
1240	907055,26	5195689,74
1241	907181,70	5195747,12
1242	907261,31	5195789,62
1243	907302,76	5195797,59
1244	907341,03	5195799,38
1245	907432,42	5195835,46
1246	907559,03	5195919,46
1247	907629,08	5196003,89
1248	907735,24	5196079,21
1249	907785,40	5196098,79
1250	908052,09	5196148,84
1251	908085,34	5196141,68
1252	908298,63	5196161,05
1253	908363,45	5196164,07
1254	908406,97	5196192,68
1255	908453,27	5196303,89
1256	908462,64	5196391,91
1257	908461,53	5196551,42
1258	908491,39	5196553,99
1259	908526,93	5196605,76
1260	908531,87	5196704,02
1261	908591,12	5196830,25
1262	908644,59	5196896,14
1263	908744,06	5196956,32
1264	908769,60	5196984,82
1265	908840,77	5196998,61
1266	908977,65	5197029,83
1267	909069,26	5197043,99
1268	909136,59	5197038,59
1269	909193,68	5197004,21
1270	909359,98	5196755,47
1271	909412,03	5196659,49
1272	909444,36	5196639,69
1273	909487,02	5196642,46
1274	909582,40	5196689,76
1275	909912,70	5196914,83
1276	909980,98	5196952,41
1277	910038,30	5196974,60
1278	910103,21	5196989,44

1279	910175,89	5197055,63
1280	910195,22	5197064,13
1281	910244,07	5197058,86
1282	910272,14	5197070,40
1283	910338,82	5197074,81
1284	910375,59	5197097,68
1285	910411,35	5197109,34
1286	910492,61	5197111,39
1287	910546,20	5197094,98
1288	910571,54	5197059,42
1289	910611,73	5197003,56
1290	910649,72	5196981,02
1291	910699,93	5196964,41
1292	910731,57	5196965,73
1293	910797,99	5196988,96
1294	910910,82	5197007,74
1295	910969,21	5197037,39
1296	911092,22	5197034,16
1297	911314,40	5196954,82
1298	911407,50	5196961,06
1299	911477,75	5196994,09
1300	911523,21	5196994,77
1301	911591,84	5197024,42
1302	911647,99	5197023,65
1303	911707,24	5197004,32
1304	911755,90	5197016,83
1305	911837,79	5197060,14
1306	912038,46	5197083,59
1307	912238,98	5197078,14
1308	912262,92	5197088,60
1309	912275,79	5197129,21
1310	912302,40	5197151,49
1311	912303,07	5197220,54
1312	912438,56	5197416,69
1313	912526,86	5197506,18
1314	912573,28	5197670,21
1315	912525,27	5197838,50
1316	912518,77	5197936,08
1317	912546,10	5198024,05
1318	912591,08	5198076,09
1319	912620,40	5198143,88
1320	912663,52	5198188,31
1321	912697,24	5198299,94
1322	912814,92	5198315,16
1323	912848,92	5198427,87
1324	912837,18	5198547,28
1325	912877,76	5198667,47
1326	912874,41	5198810,01

1327	912840,76	5198894,21
1328	912842,31	5198958,37
1329	912866,35	5199017,26
1330	912842,68	5199101,62
1331	912841,15	5199204,99
1332	912820,49	5199253,26
1333	912862,92	5199415,37
1334	912944,17	5199566,07
1335	912961,04	5199619,12
1336	912995,23	5199665,71
1337	913038,55	5199769,75
1338	913169,48	5199997,37
1339	913240,65	5200062,67
1340	913324,96	5200101,86
1341	913386,34	5200106,98
1342	913448,44	5200094,92
1343	913519,18	5200105,96
1344	913721,12	5200185,97
1345	913790,56	5200236,02
1346	913880,27	5200315,23
1347	914134,49	5200482,43
1348	914212,55	5200543,18
1349	914240,77	5200582,80
1350	914241,26	5200712,45
1351	914257,89	5200780,40
1352	914308,17	5200845,17
1353	914297,99	5200883,44
1354	914304,64	5200926,54
1355	914294,35	5200972,01
1356	914359,67	5201101,82
1357	914370,54	5201295,22
1358	914315,82	5201368,04
1359	914264,10	5201503,79
1360	914196,27	5201586,43
1361	914125,43	5201666,21
1362	914119,07	5201718,13
1363	914144,20	5201857,18
1364	914215,75	5201949,80
1365	914260,34	5202135,71
1366	914296,67	5202169,05
1367	914383,96	5202195,60
1368	914500,46	5202165,23
1369	914783,64	5202218,80
1370	914886,00	5202230,67
1371	915176,26	5202306,56
1372	915340,27	5202402,81
1373	915468,62	5202407,18
1374	915586,16	5202277,22

1375	915610,24	5202196,22
1376	915680,87	5202148,96
1377	915782,22	5202127,37
1378	915838,17	5202126,93
1379	915918,98	5202164,99
1380	915967,29	5202165,71
1381	916042,99	5202119,80
1382	916190,12	5202103,84
1383	916228,59	5202081,53
1384	916252,04	5202043,74
1385	916345,55	5201996,82
1386	916366,57	5201951,37
1387	916401,64	5201815,87
1388	916436,98	5201780,37
1389	916513,65	5201754,81
1390	916539,50	5201727,22
1391	916579,20	5201707,48
1392	916611,75	5201655,83
1393	916642,08	5201582,55
1394	916707,47	5201481,28
1395	916733,24	5201458,78
1396	916863,72	5201436,40
1397	916903,53	5201410,29
1398	916972,10	5201331,23
1399	916991,12	5201248,88
1400	917015,02	5201113,87
1401	917069,40	5201048,57
1402	917093,08	5200994,27
1403	917136,80	5200961,86
1404	917173,67	5200888,18
1405	917177,36	5200810,69
1406	917259,82	5200748,01
1407	917350,45	5200552,32
1408	917420,91	5200454,83
1409	917708,03	5200326,58
1410	917778,13	5200314,91
1411	917968,22	5200308,64
1412	918092,27	5200260,91
1413	918297,92	5200115,76
1414	918498,85	5200003,07
1415	918663,53	5199950,89
1416	918753,39	5199958,65
1417	918961,47	5200083,82
1418	919063,86	5200114,25
1419	919220,92	5200187,52
1420	919512,12	5200272,17
1421	919631,49	5200241,80
1422	919749,94	5200272,47

1423	919834,72	5200258,06
1424	919896,67	5200311,06
1425	919906,00	5200398,35
1426	919930,79	5200447,62
1427	920092,80	5200585,44
1428	920155,49	5200615,29
1429	920194,39	5200644,56
1430	920329,98	5200678,47
1431	920393,42	5200660,21
1432	920498,79	5200652,21
1433	920580,62	5200654,48
1434	920642,55	5200667,11
1435	920695,21	5200700,85
1436	920801,36	5200807,15
1437	920873,01	5200850,72
1438	920948,45	5200925,18
1439	921072,39	5200984,57
1440	921146,62	5200997,36
1441	921338,32	5200995,96
1442	921487,25	5201018,45
1443	921574,91	5201017,63
1444	921701,07	5201041,81
1445	921772,96	5201068,39
1446	921823,12	5201127,59
1447	921876,62	5201271,21
1448	921864,81	5201350,76
1449	921777,98	5201460,50
1450	921681,74	5201550,97
1451	921590,81	5201661,23
1452	921580,31	5201795,00
1453	921614,84	5201839,63
1454	921662,13	5201877,54
1455	921693,94	5201954,54
1456	921851,24	5202029,14
1457	921920,68	5202034,57
1458	922179,73	5202086,38
1459	922424,31	5202181,55
1460	922490,44	5202238,87
1461	922588,07	5202357,59
1462	922595,20	5202450,17
1463	922602,78	5202524,21
1464	922629,48	5202588,38
1465	922635,10	5202639,48
1466	922682,98	5202785,09
1467	922736,91	5202803,96
1468	922788,95	5202807,91
1469	922894,47	5202861,56
1470	922978,25	5202909,91

1471	923163,67	5202910,09
1472	923223,72	5202925,54
1473	923295,11	5203018,03
1474	923294,53	5203057,50
1475	923318,91	5203095,27
1476	923377,79	5203113,35
1477	923458,83	5203114,55
1478	923525,64	5203094,77
1479	923571,40	5203093,36
1480	923726,64	5202997,99
1481	923855,55	5202878,95
1482	923911,78	5202871,47
1483	923986,29	5202893,35
1484	924062,55	5202963,05
1485	924228,20	5203146,30
1486	924321,58	5203227,21
1487	924456,55	5203237,52
1488	924560,95	5203205,82
1489	924619,54	5203179,67
1490	924702,98	5203160,13
1491	924798,20	5203076,15
1492	924863,18	5203039,71
1493	924940,35	5203022,15
1494	925045,01	5203008,97
1495	925309,00	5203037,82
1496	925398,36	5203039,15
1497	925463,43	5202996,48
1498	925528,84	5202970,16
1499	925770,62	5202925,95
1500	925802,09	5202905,63
1501	925852,60	5202908,26
1502	925962,22	5202945,21
1503	926069,39	5203007,07
1504	926234,25	5203161,83
1505	926331,85	5203308,74
1506	926507,87	5203352,92
1507	926567,67	5203384,97
1508	926760,03	5203387,91
1509	926913,41	5203417,21
1510	927031,19	5203464,67
1511	927123,97	5203515,92
1512	927182,95	5203531,81
1513	927484,29	5203536,28
1514	927621,14	5203559,10
1515	927754,36	5203621,68
1516	928064,95	5203842,42
1517	928200,21	5203952,27
1518	928311,55	5204071,35

1519	928609,70	5204233,88
1520	928724,49	5204289,08
1521	929167,63	5204525,28
1522	929236,53	5204614,10
1523	929236,90	5204695,38
1524	929159,54	5204836,99
1525	929156,61	5204890,45
1526	929187,05	5204987,72
1527	929251,13	5205068,94
1528	929318,06	5205175,86
1529	929408,99	5205233,37
1530	929489,98	5205303,17
1531	929658,91	5205416,13
1532	929698,90	5205461,67
1533	929711,79	5205531,42
1534	929698,37	5205727,61
1535	929718,91	5205784,23
1536	929736,65	5205877,17
1537	929846,94	5205997,38
1538	929885,15	5205979,59
1539	929911,24	5205954,28
1540	929952,91	5205951,23
1541	929995,38	5205976,33
1542	930023,18	5205999,99
1543	930068,20	5206019,03
1544	930151,82	5206030,09
1545	930176,66	5206005,98
1546	930209,93	5205991,79
1547	930255,21	5205992,46
1548	930285,93	5205984,35
1549	930310,33	5205990,84
1550	930345,14	5205974,17
1551	930373,45	5205963,57
1552	930400,40	5205962,75
1553	930443,18	5205967,05
1554	930466,53	5205961,28
1555	930540,99	5205926,61
1556	930626,67	5205927,88
1557	930679,50	5205915,21
1558	930752,68	5205933,42
1559	930818,16	5205919,67
1560	930871,00	5205905,77
1561	930922,43	5205905,31
1562	930967,40	5205926,78
1563	931010,31	5205953,25
1564	931047,11	5205947,68
1565	931077,93	5205933,45
1566	931124,36	5205939,03

1567	931183,23	5205931,35
1568	931216,66	5205906,14
1569	931237,92	5205907,51
1570	931279,70	5205941,96
1571	931340,96	5205967,11
1572	931364,23	5205982,71
1573	931406,29	5205974,74
1574	931423,43	5205977,53
1575	931524,18	5206080,64
1576	931556,93	5206087,68
1577	931617,86	5206083,60
1578	931663,04	5206103,97
1579	931722,65	5206104,86
1580	931735,35	5206110,15
1581	931752,34	5206157,38
1582	931766,84	5206176,00
1583	931819,26	5206232,16
1584	931840,49	5206275,26
1585	931900,62	5206298,40
1586	931936,20	5206317,62
1587	932011,17	5206320,34
1588	932029,67	5206333,74
1589	932061,22	5206386,24
1590	932084,00	5206431,23
1591	932125,00	5206464,42
1592	932223,28	5206498,48
1593	932237,95	5206508,57
1594	932271,92	5206514,07
1595	932333,40	5206564,37
1596	932397,20	5206591,98
1597	932460,09	5206693,75
1598	932459,04	5206764,83
1599	932504,11	5206805,25
1600	932489,75	5206840,59
1601	932499,40	5206855,54
1602	932539,02	5206848,23
1603	932562,94	5206834,76
1604	932576,57	5206847,81
1605	932576,35	5206870,66
1606	932585,08	5206881,65
1607	932640,27	5206890,37
1608	932659,84	5206903,50
1609	932661,29	5206938,09
1610	932655,92	5206967,63
1611	932670,70	5206987,08
1612	932716,98	5206996,66
1613	932735,47	5207015,70
1614	932713,99	5207065,75

1615	932726,53	5207085,68
1616	932754,86	5207106,85
1617	932746,18	5207159,06
1618	932779,44	5207194,51
1619	932822,59	5207215,89
1620	932822,22	5207240,58
1621	932793,73	5207296,45
1622	932799,32	5207319,25
1623	932880,09	5207410,74
1624	932927,27	5207427,24
1625	932940,49	5207467,92
1626	932976,76	5207487,23
1627	933009,71	5207530,19
1628	933056,82	5207550,64
1629	933077,35	5207589,91
1630	933106,57	5207617,99
1631	933153,00	5207683,87
1632	933191,33	5207697,27
1633	933229,65	5207721,62
1634	933270,91	5207737,04
1635	933284,79	5207800,45
1636	933333,80	5207850,92
1637	933332,35	5207881,51
1638	933340,16	5207887,56
1639	933380,66	5207888,16
1640	933400,00	5207916,10
1641	933423,37	5207939,16
1642	933428,86	5207967,88
1643	933460,13	5207999,26
1644	933448,09	5208078,08
1645	933502,95	5208109,52
1646	933512,73	5208129,75
1647	933511,06	5208175,15
1648	933579,67	5208211,72
1649	933602,63	5208261,45
1650	933667,38	5208316,21
1651	933707,90	5208381,01
1652	933804,81	5208440,72
1653	933835,61	5208515,52
1654	933882,75	5208534,00
1655	933928,48	5208581,10
1656	933943,61	5208638,90
1657	933990,58	5208669,23
1658	934015,08	5208749,59
1659	934050,39	5208776,09
1660	934080,43	5208815,05
1661	934093,73	5208850,81
1662	934126,01	5208872,03

1663	934146,34	5208900,96
1664	934156,72	5208944,06
1665	934220,16	5208995,37
1666	934244,44	5209023,39
1667	934273,26	5209078,13
1668	934287,30	5209130,69
1669	934319,83	5209161,27
1670	934338,53	5209166,48
1671	934353,80	5209202,26
1672	934363,73	5209264,63
1673	934419,15	5209324,71
1674	934442,68	5209356,11
1675	934443,19	5209387,72
1676	934426,91	5209420,07
1677	934436,45	5209442,93
1678	934482,59	5209462,38
1679	934498,17	5209477,42
1680	934502,70	5209505,14
1681	934516,32	5209519,17
1682	934571,42	5209533,81
1683	934584,87	5209581,87
1684	934605,24	5209606,87
1685	934645,62	5209615,37
1686	934704,77	5209689,32
1687	934770,63	5209712,02
1688	934814,97	5209752,48
1689	935016,36	5210050,81
1690	935110,44	5210250,37
1691	935238,47	5210491,62
1692	935340,18	5210580,54
1693	935615,53	5210856,95
1694	935981,67	5211344,70
1695	936098,58	5211639,54
1696	936166,88	5211789,91
1697	936066,03	5212012,19
1698	935631,24	5211990,00
1699	935483,32	5212183,31
1700	935117,41	5212404,92
1701	935103,45	5212707,42
1702	934907,40	5213168,03
1703	934686,03	5213212,06
1704	934355,55	5213595,00
1705	934176,53	5213548,21
1706	933809,02	5213665,75
1707	933860,64	5213798,95
1708	933815,43	5214293,32
1709	933447,24	5214669,41
1710	933345,32	5214948,53

1711	933328,81	5215210,00
1712	933240,64	5215413,65
1713	933238,20	5215577,58
1714	933742,11	5216250,33
1715	933457,85	5216917,75
1716	933609,26	5217336,20
1717	933915,74	5217504,69
1718	933931,04	5217958,97
1719	933599,16	5218436,49
1720	933840,43	5218749,07
1721	933947,98	5218936,69
1722	933761,01	5219211,40
1723	933764,64	5219391,18
1724	933686,64	5219547,68
1725	933936,00	5219951,81
1726	934256,78	5220218,26
1727	934298,00	5220625,62
1728	934394,27	5220936,05
1729	934584,40	5221083,90
1730	934697,45	5221113,95
1731	934623,97	5221390,34
1732	934734,49	5221801,88
1733	934761,55	5222313,08
1734	934371,56	5222669,92
1735	934283,01	5222687,53
1736	934170,29	5222846,67
1737	934138,58	5223070,07
1738	934026,56	5223181,92
1739	933974,06	5223319,88
1740	933969,12	5223439,63
1741	933715,48	5223744,88
1742	933296,84	5224120,22
1743	933285,32	5224470,04
1744	933216,12	5224670,82
1745	933089,79	5224684,71
1746	932826,13	5224816,40
1747	932784,02	5224891,46
1748	932685,55	5224940,45
1749	932360,91	5224932,50
1750	931405,22	5225167,46
1751	931009,16	5225085,93
1752	930738,31	5225277,42
1753	930741,79	5225466,66
1754	930695,69	5225598,41
1755	930732,96	5225848,05
1756	930640,98	5226095,78
1757	930426,95	5226070,55
1758	930078,23	5226197,83

1759	929799,00	5226105,42
1760	929573,39	5225799,39
1761	928911,00	5225817,98
1762	928647,24	5225955,97
1763	928551,22	5226052,29
1764	928521,82	5226543,75
1765	928418,79	5226898,51
1766	928241,42	5227163,91
1767	928347,71	5227225,38
1768	928450,14	5227334,10
1769	928551,34	5227524,78
1770	928728,59	5228113,87
1771	929218,98	5228423,81
1772	929031,59	5228726,89
1773	929129,83	5229116,17
1774	929179,90	5229564,65
1775	929190,93	5230094,52
1776	928930,19	5230664,53
1777	928884,42	5230985,46
1778	928735,29	5231471,98
1779	928558,72	5231895,04
1780	928538,60	5232187,97
1781	928465,11	5232464,35
1782	928275,09	5232732,70
1783	928213,51	5232845,31
1784	928206,23	5233122,66
1785	928151,08	5233225,90
1786	927455,34	5233366,97
1787	927203,73	5233536,67
1788	927055,53	5233748,89
1789	927048,11	5234035,71
1790	926527,82	5234463,14
1791	926279,44	5234415,33
1792	925952,64	5234129,88
1793	925742,66	5234044,80
1794	925522,48	5234010,01
1795	925221,65	5233885,76
1796	924969,13	5233692,84
1797	924389,69	5233435,20
1798	923708,23	5233040,47
1799	923489,36	5232706,16
1800	923150,59	5233094,59
1801	922982,58	5233350,85
1802	922893,69	5233586,12
1803	922906,12	5233791,23
1804	922966,34	5233965,47
1805	923092,90	5234127,99
1806	923294,64	5234319,90

1807	923384,23	5234431,47
1808	923382,65	5234529,19
1809	923314,59	5234644,93
1810	923287,38	5234963,01
1811	923143,11	5235115,55
1812	922861,57	5235376,58
1813	922817,71	5235555,71
1814	922745,39	5235740,75
1815	922597,82	5235902,70
1816	922462,12	5236108,96
1817	922442,95	5236319,95
1818	922372,20	5236602,76
1819	922222,18	5236916,02
1820	921941,27	5236943,75
1821	921716,86	5236984,84
1822	921515,62	5237152,38
1823	921329,06	5237386,32
1824	921140,67	5237733,75
1825	920950,66	5237986,56
1826	920682,34	5238209,95
1827	920267,97	5238500,71
1828	919880,59	5238681,48
1829	919676,76	5238814,30
1830	919639,76	5238958,83
1831	919665,77	5239104,22
1832	919775,41	5239339,02
1833	919895,84	5239687,48
1834	920134,46	5239741,16
1835	920371,97	5239864,19
1836	920470,70	5239994,80
1837	920499,25	5240178,06
1838	920474,33	5240549,77
1839	920378,38	5240832,24
1840	920340,51	5241030,36
1841	920397,42	5241214,00
1842	920494,21	5241464,39
1843	920639,94	5241611,40
1844	921037,67	5241764,98
1845	921038,72	5241894,26
1846	921074,29	5242033,48
1847	920832,80	5242351,80
1848	920639,13	5242636,10
1849	920421,87	5243014,67
1850	920118,60	5243256,48
1851	919798,40	5243375,11
1852	919521,91	5243324,06
1853	919338,48	5243170,24
1854	919082,73	5243005,98

1855	918686,16	5242975,38
1856	918335,79	5243011,62
1857	917799,01	5243272,35
1858	917445,08	5243333,76
1859	916969,75	5243302,10
1860	916540,86	5243321,51
1861	916251,87	5243459,48
1862	915310,08	5244212,89
1863	914983,25	5244020,28
1864	914739,85	5243791,69
1865	914646,15	5243799,20
1866	914309,08	5243938,00
1867	914221,06	5243955,83
1868	913797,84	5243815,51
1869	913627,11	5243794,17
1870	913413,46	5243804,45
1871	913079,52	5243478,09
1872	912992,50	5243434,48
1873	912810,67	5243467,13
1874	912530,96	5243584,76
1875	912395,01	5243673,63
1876	912119,22	5243548,47
1877	911897,11	5243539,61
1878	911680,64	5243634,70
1879	911495,66	5243771,17
1880	911243,78	5243886,26
1881	910830,35	5243683,17
1882	910564,26	5243591,79
1883	910142,55	5243539,27
1884	909932,15	5243529,11
1885	909804,76	5243449,85
1886	909550,43	5243444,94
1887	909389,11	5243474,94
1888	909343,02	5243341,20
1889	909331,74	5242862,66
1890	909287,92	5242588,50
1891	908826,69	5242266,27
1892	908401,42	5242253,20
1893	908048,27	5242301,09
1894	907556,69	5243043,46
1895	907423,57	5243228,91
1896	907051,72	5243620,33
1897	906809,14	5243792,60
1898	906584,75	5243925,62
1899	906323,05	5243923,54
1900	906223,42	5243755,42
1901	905868,20	5243478,51
1902	905541,27	5243351,20

1903	905282,74	5243334,54
1904	905046,52	5243385,47
1905	904809,70	5243291,57
1906	904436,45	5243045,13
1907	903635,47	5243117,69
1908	903285,00	5243633,75
1909	903072,93	5244090,24
1910	902994,79	5244402,25
1911	902528,75	5244650,50
1912	902303,16	5244495,30
1913	901834,29	5244556,26
1914	901344,67	5244634,49
1915	900596,56	5243696,88
1916	900377,28	5243693,91
1917	899650,34	5242894,11
1918	899413,25	5242545,65
1919	899315,02	5242289,78
1920	898924,68	5241833,91
1921	898551,72	5241568,48
1922	898650,71	5240870,53
1923	898627,09	5240703,43
1924	898441,68	5240414,19
1925	898431,96	5240109,77
1926	898355,48	5239956,59
1927	898047,46	5239835,39
1928	897719,16	5239339,41
1929	897429,02	5239016,57
1930	897180,70	5239001,51
1931	896733,09	5239013,02
1932	896554,93	5238636,09
1933	896368,01	5238440,46
1934	896126,71	5238170,95
1935	896072,77	5237889,34
1936	895918,10	5237688,29
1937	895663,55	5237515,15
1938	895394,90	5237491,04
1939	894877,74	5237644,98
1940	894637,57	5237668,06
1941	894368,12	5237512,28
1942	894155,78	5237442,11
1943	893759,94	5237325,58
1944	893403,97	5236914,07
1945	893218,41	5236815,02
1946	892754,01	5236779,49
1947	892603,63	5236675,04
1948	892232,33	5236125,81
1949	892182,86	5235747,71
1950	892106,56	5235401,42

1951	891910,30	5235059,37
1952	891670,56	5234693,32
1953	891725,21	5234568,24
1954	892238,46	5234294,29
1955	892427,89	5234153,48
1956	892807,88	5233983,05
1957	892510,04	5233411,41
1958	892460,67	5233208,86
1959	892537,25	5232630,56
1960	892964,02	5231735,15
1961	893176,75	5231419,10
1962	893394,29	5231167,48
1963	894090,04	5230094,29
1964	894009,88	5229625,06
1965	893778,86	5229443,46
1966	893162,47	5229221,54
1967	892910,22	5229630,68
1968	892734,19	5229666,35
1969	891693,62	5229453,33
1970	891483,35	5229617,27
1971	891090,62	5229670,49
1972	890492,45	5229407,85
1973	889949,01	5229014,30
1974	889397,84	5228737,67
1975	889045,11	5228487,13
1976	889149,18	5228198,86
1977	889161,30	5227991,29
1978	889077,45	5227387,42
1979	888908,35	5227174,47
1980	888640,31	5226930,93
1981	888454,60	5226477,83
1982	888405,46	5226260,64
1983	888269,84	5226147,62
1984	888062,87	5226106,80
1985	887772,62	5225971,21
1986	887542,16	5225754,50
1987	887279,72	5225162,85
1988	887089,02	5224657,01
1989	886238,25	5224487,36
1990	885719,44	5224608,85
1991	884933,06	5225044,07
1992	884803,84	5224794,40
1993	883609,99	5225040,42
1994	883233,43	5225287,93
1995	882857,20	5225419,65
1996	882878,09	5226209,11
1997	882797,09	5226595,72
1998	882644,06	5226935,48

1999	882869,17	5227011,58
2000	883042,10	5227156,92
2001	883116,83	5227389,68
2002	883133,46	5227729,28
2003	883098,63	5228089,66
2004	882897,10	5229174,74
2005	882788,87	5229768,33
2006	882865,01	5230275,82
2007	882851,19	5230485,69
2008	882756,15	5230726,66
2009	882649,47	5230840,87
2010	882399,83	5230971,79
2011	882161,93	5231035,55
2012	881816,52	5231084,22
2013	881472,69	5231211,03
2014	880914,68	5231622,81
2015	880762,55	5231714,79
2016	880527,32	5231736,62
2017	880260,74	5231033,93
2018	880195,06	5230548,15
2019	880143,74	5230186,48
2020	879965,46	5229852,52
2021	879787,41	5229688,25
2022	879503,85	5229557,41
2023	879318,89	5229498,07
2024	879156,76	5229348,48
2025	879018,08	5229256,54
2026	878784,39	5229215,32
2027	878200,43	5229187,71
2028	878002,29	5229109,32
2029	878090,04	5228814,37
2030	878069,34	5228568,97
2031	877852,67	5228282,92
2032	877644,45	5228155,90
2033	877320,92	5227623,16
2034	876968,97	5227380,86
2035	876505,76	5227196,15
2036	876417,10	5226995,51
2037	876211,96	5226841,60
2038	875814,69	5226710,31
2039	875557,00	5226508,58
2040	875310,51	5226235,54
2041	875205,55	5226231,28
2042	874901,24	5226417,94
2043	874576,12	5226553,11
2044	874146,06	5226684,02
2045	873597,99	5226780,83
2046	873119,30	5226921,79

2047	872595,58	5227010,89
2048	872414,02	5227088,97
2049	872299,04	5227219,20
2050	871816,79	5228351,25
2051	871199,77	5228374,31
2052	870713,19	5228315,84
2053	870184,44	5228194,79
2054	869838,95	5228063,02
2055	869046,99	5227706,40
2056	868470,34	5227358,39
2057	868325,50	5227318,52
2058	868029,89	5227276,38
2059	867555,13	5227331,21
2060	867495,10	5226826,65
2061	867367,30	5226539,24
2062	867140,63	5226199,18
2063	867041,27	5225993,00
2064	867003,77	5225793,13
2065	867022,99	5225580,64
2066	867066,26	5225381,98
2067	867062,58	5225077,58
2068	867044,39	5224845,69
2069	866966,18	5224666,75
2070	866899,80	5224601,12
2071	866800,73	5224561,93
2072	866641,72	5224384,47
2073	866518,52	5224151,00
2074	866417,13	5223713,16
2075	866313,98	5223210,66
2076	866153,00	5222796,16
2077	866042,33	5222627,51
2078	865868,53	5222541,42
2079	865598,01	5222440,40
2080	865132,50	5222414,57
2081	863976,57	5222459,19
2082	863462,00	5222287,18
2083	862781,80	5223141,55
2084	862564,12	5223297,19
2085	861879,91	5223497,02
2086	861436,66	5223608,88
2087	861141,74	5223703,39
2088	861314,43	5224054,15
2089	861378,94	5224434,87
2090	861363,86	5224733,61
2091	861158,95	5225123,76
2092	860874,24	5225445,39
2093	860779,62	5225507,53
2094	860584,09	5225583,79

2095	860529,30	5226207,82
2096	860507,22	5226408,20
2097	860406,52	5226504,94
2098	860128,20	5226570,79
2099	859929,94	5226686,33
2100	859614,52	5226897,08
2101	859136,19	5227013,80
2102	858773,15	5227164,58
2103	858416,58	5227054,19
2104	858171,77	5227037,06
2105	857799,21	5227101,50
2106	857288,52	5227034,60
2107	857084,67	5226926,94
2108	856787,01	5226703,90
2109	856353,85	5226490,02
2110	855999,98	5226379,68
2111	855636,70	5226360,78
2112	855345,34	5226396,81
2113	855181,34	5226378,20
2114	854772,55	5226153,92
2115	854180,95	5225722,21
2116	854089,87	5225688,53
2117	853922,36	5225726,41
2118	853723,80	5225863,49
2119	852600,39	5227201,42
2120	852686,19	5227787,15
2121	852660,88	5228048,03
2122	852523,50	5228237,19
2123	851876,08	5228688,06
2124	851555,98	5228850,25
2125	850933,87	5229274,41
2126	850676,72	5229505,03
2127	850456,86	5229811,48
2128	850277,69	5229911,14
2129	850110,18	5229949,03
2130	849779,24	5229742,08
2131	849506,36	5229430,96
2132	849311,21	5229331,08
2133	849004,90	5229283,41
2134	848674,35	5229049,52
2135	848187,03	5228856,40
2136	847542,76	5228714,78
2137	847365,02	5228714,82
2138	847131,81	5228827,14
2139	846686,70	5229254,10
2140	846398,13	5229470,64
2141	845815,55	5229720,48
2142	845409,68	5229854,46

2143	844787,82	5230214,15
2144	844579,43	5230472,28
2145	844407,68	5230617,84
2146	844315,91	5230632,63
2147	843860,48	5230281,07
2148	843525,72	5230152,17
2149	843315,91	5230135,57
2150	842949,02	5230181,26
2151	842330,15	5230326,44
2152	841976,60	5230013,20
2153	841351,21	5229308,97
2154	840928,48	5228930,97
2155	840515,40	5228631,23
2156	839273,02	5227656,67
2157	838980,38	5227512,10
2158	838631,77	5227409,94
2159	838169,06	5227340,93
2160	837789,60	5227295,04
2161	837430,66	5227296,16
2162	836963,02	5227323,21
2163	836856,73	5227334,43
2164	835303,90	5226619,54
2165	834832,75	5226423,97
2166	833629,95	5225797,30
2167	833000,89	5225534,73
2168	832792,20	5225440,04
2169	832616,33	5225310,83
2170	832685,09	5224649,30
2171	832634,85	5224398,07
2172	831740,91	5223266,98
2173	831552,69	5223059,48
2174	830938,37	5222333,87
2175	830659,27	5222079,23
2176	830293,09	5221887,92
2177	829744,16	5221669,64
2178	829173,44	5221469,89
2179	828609,18	5221194,83
2180	828179,54	5220921,77
2181	827291,94	5220472,19
2182	826955,07	5220302,88
2183	826676,33	5220209,83
2184	826327,36	5220131,90
2185	826197,03	5220019,53
2186	826280,43	5219837,62
2187	826411,53	5219710,30
2188	826470,23	5219560,35
2189	826438,43	5219150,48
2190	826429,57	5218777,69

2191	826528,91	5218289,96
2192	826780,13	5217674,24
2193	826912,54	5217455,36
1	826933,22	5217140,55

».

177) приложение 180 дополнить картографическим и координатным описанием границ муниципального образования «Могойто» в Курумканском районе в следующей редакции:

«**Картографическое описание границ муниципального образования «Могойто» в Курумканском районе**

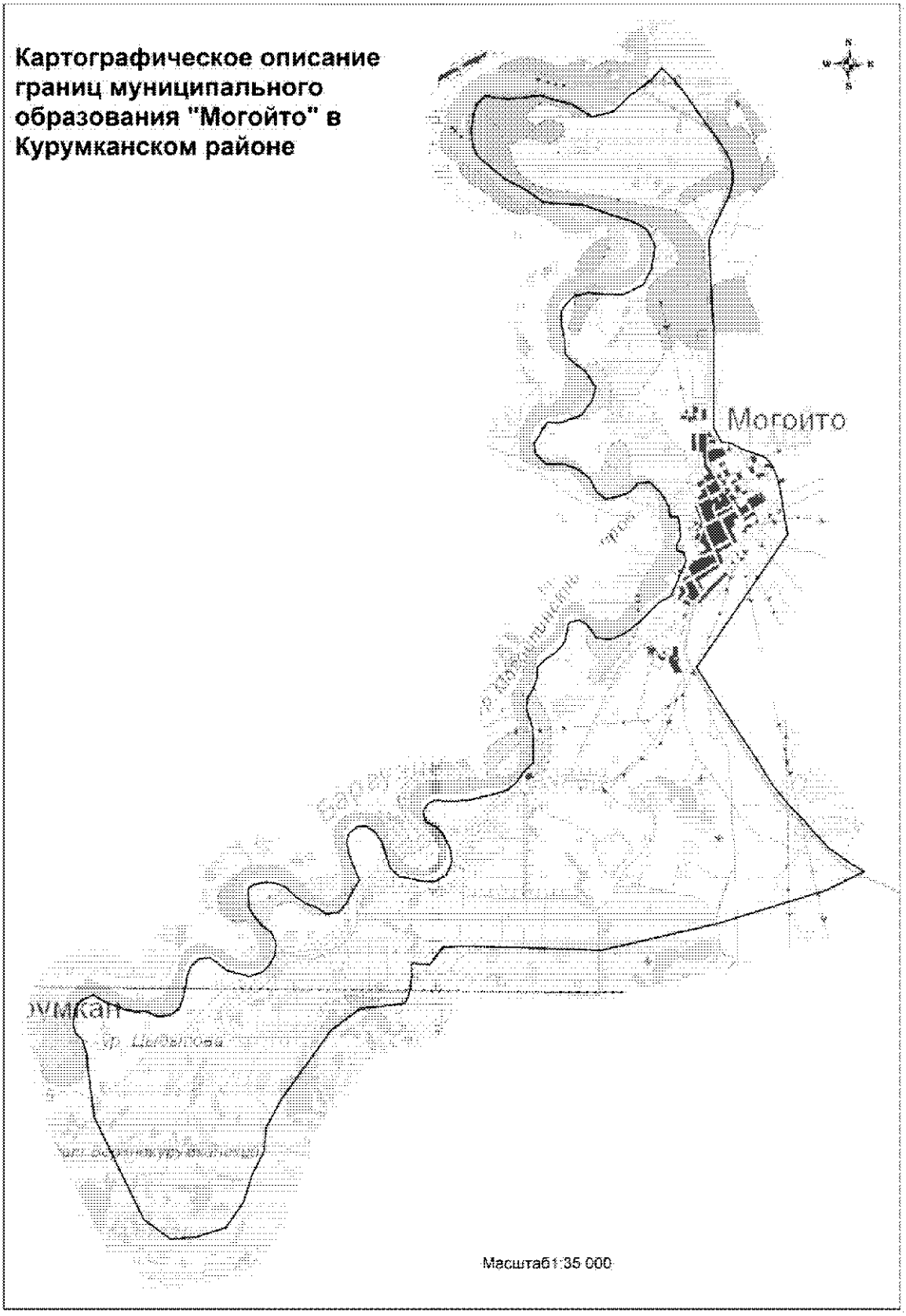

Координатное описание границ муниципального образования «Могойто» в Курумканском районе

Каталог координат характерных точек МО СП «Могойто»

№ п/п	X	Y
1	823221,82	5147164,87
2	823052,54	5147320,31
3	822920,33	5147423,66
4	822674,72	5147585,24
5	822439,89	5147754,24
6	822328,10	5147827,02
7	822190,95	5147895,80
8	822087,34	5147905,18
9	821996,52	5147909,28
10	821900,55	5147893,35
11	821783,25	5147846,26
12	821469,74	5147687,36
13	821357,77	5147647,60
14	820867,51	5147658,56
15	820427,94	5147677,53
16	820025,00	5147675,25
17	819649,33	5147669,74
18	819326,32	5147663,18
19	819179,98	5147739,55
20	819152,94	5147850,33
21	819081,07	5147985,88
22	819041,19	5148106,00
23	819001,49	5148213,43
24	818921,07	5148282,13
25	818780,44	5148340,42
26	818605,20	5148375,98
27	818159,46	5148445,68
28	816739,22	5147443,73
29	816327,14	5147693,63
30	815771,90	5148050,35
31	815442,22	5148250,64
32	815205,26	5148441,40
33	815057,98	5148582,64
34	814969,77	5148655,77
35	814877,81	5148737,92
36	814765,58	5148839,75
37	814585,92	5149083,98
38	814505,85	5149222,58
39	814310,43	5148808,56
40	813965,59	5147628,16
41	813698,09	5146372,65
42	813764,06	5144906,01
43	813754,99	5144658,09
44	813566,57	5144509,21
45	813588,42	5144318,93
46	813448,68	5144316,89
47	813290,16	5144295,50
48	813157,51	5144242,73
49	813123,59	5143956,34
50	813107,42	5143759,14
51	812877,05	5143438,10
52	812135,43	5142887,20
53	811832,96	5142717,59
54	811579,16	5142694,81
55	811333,30	5142564,14
56	811036,16	5142464,49
57	810759,46	5142269,84
58	810662,48	5141950,75
59	810647,52	5141670,98
60	810861,42	5141381,86
61	811974,48	5140864,49
62	812521,76	5140802,63
63	812655,25	5140798,23
64	812814,80	5140749,74
65	812866,45	5140693,32
66	812949,59	5140656,42
67	813032,16	5140657,62
68	813139,87	5140678,26
69	813234,22	5140743,17
70	813258,87	5140794,37
71	813295,87	5140871,15
72	813217,78	5140997,07
73	813178,18	5141098,14
74	813138,68	5141192,87
75	813105,05	5141319,44
76	813109,45	5141452,93
77	813050,70	5141560,07
78	813061,45	5141693,65
79	813123,48	5141796,20
80	813243,52	5141842,44
81	813395,50	5141876,44
82	813477,89	5141890,34
83	813585,31	5141930,04
84	813666,58	5142020,18

85	813683,96	5142134,80
86	813625,59	5142216,53
87	813535,07	5142323,21
88	813508,17	5142424,47
89	813468,02	5142563,65
90	813522,95	5142716,94
91	813598,15	5142787,92
92	813711,65	5142846,77
93	813825,89	5142854,80
94	813947,32	5142805,75
95	814025,12	5142698,89
96	814121,53	5142624,06
97	814217,64	5142568,29
98	814338,42	5142563,70
99	814421,00	5142564,91
100	814464,44	5142635,44
101	814480,42	5142717,32
102	814488,07	5142756,50
103	814473,79	5142864,30
104	814427,74	5142971,63
105	814324,53	5143078,12
106	814246,72	5143184,99
107	814206,93	5143298,76
108	814135,58	5143399,37
109	814152,58	5143539,39
110	814246,65	5143623,36
111	814391,62	5143701,72
112	814492,32	5143766,73
113	814645,71	5143705,45
114	814779,84	5143656,59
115	814907,25	5143633,05
116	814995,90	5143653,41
117	815070,63	5143756,15
118	815075,59	5143851,52
119	815010,77	5143939,52
120	814895,22	5144020,42
121	814742,12	5144062,65
122	814627,22	5144099,08
123	814524,11	5144199,23
124	814496,66	5144338,59
125	814469,66	5144446,20
126	814461,45	5144573,15
127	814535,71	5144707,66
128	814680,87	5144773,32
129	814820,99	5144749,96
130	814987,35	5144669,81
131	815064,79	5144588,35
132	815110,65	5144493,72

133	815225,45	5144463,63
134	815300,93	5144515,57
135	815344,46	5144579,74
136	815335,40	5144763,85
137	815338,88	5144960,86
138	815410,44	5145279,57
139	815447,06	5145381,76
140	815516,33	5145473,74
141	815614,88	5145545,48
142	815735,24	5145659,18
143	815887,59	5145667,76
144	816116,45	5145658,41
145	816301,49	5145603,94
146	816428,44	5145612,16
147	816541,84	5145677,35
148	816649,27	5145717,05
149	816769,86	5145725,17
150	816851,13	5145815,30
151	816931,94	5145937,20
152	817038,62	5146027,71
153	817241,32	5146068,80
154	817271,50	5146177,25
155	817219,38	5146265,43
156	817078,24	5146358,67
157	817053,42	5146511,88
158	817111,81	5146660,96
159	817114,64	5146665,75
160	817121,09	5146676,67
161	817133,88	5146689,91
162	817142,62	5146701,96
163	817144,87	5146709,27
164	817149,14	5146716,51
165	817249,01	5146844,01
166	817443,04	5147043,81
167	817517,30	5147178,32
168	817643,50	5147237,35
169	817889,74	5147342,61
170	817978,94	5147324,86
171	818005,47	5147249,01
172	818056,38	5147243,40
173	818138,29	5147289,08
174	818265,43	5147284,59
175	818367,34	5147267,02
176	818374,99	5147178,19
177	818483,16	5147167,07
178	818630,56	5147080,28
179	818746,57	5146967,63
180	818735,82	5146834,05

181	818648,01	5146756,52
182	818598,97	5146635,09
183	818569,36	5146488,53
184	818653,41	5146388,11
185	818800,54	5146320,38
186	818897,68	5146194,75
187	818950,54	5146055,74
188	818959,97	5145846,23
189	819069,53	5145739,83
190	819184,15	5145722,45
191	819247,01	5145767,84
192	819341,55	5145820,05
193	819410,68	5145871,89
194	819396,20	5145992,40
195	819481,49	5146241,43
196	819632,35	5146351,64
197	819777,79	5146398,25
198	819950,88	5146292,78
199	820041,58	5146173,40
200	820151,05	5146073,35
201	820309,94	5146069,33
202	820462,85	5146039,81
203	820609,04	5146035,60
204	820684,43	5146093,88
205	820772,14	5146177,76
206	820801,57	5146337,02
207	820786,54	5146495,64
208	820777,02	5146711,50
209	820881,83	5146929,05
210	821045,78	5147014,06
211	821292,85	5147062,15
212	821478,26	5146982,28
213	821569,61	5146818,43
214	821650,19	5146571,79
215	821755,29	5146287,48
216	821771,44	5146052,64
217	821786,84	5145868,63
218	821936,02	5145661,16
219	822040,63	5145459,39
220	822189,33	5145283,68
221	822305,62	5145151,96
222	822439,76	5145103,11
223	822579,68	5145092,45
224	822725,50	5145113,65
225	822864,59	5145160,16
226	822945,86	5145250,30
227	822931,95	5145332,70
228	822910,65	5145484,86
229	822926,64	5145694,75
230	822943,45	5145847,48
231	822903,57	5145967,60
232	822843,24	5146182,73
233	822706,68	5146396,74
234	822754,04	5146632,50
235	822916,78	5146800,08
236	823078,66	5147024,81
1	823221,82	5147164,87

».

178) приложение 181 дополнить картографическим и координатным описанием границ муниципального образования «Сахули» в Курумканском районе в следующей редакции:

«Картографическое описание границ муниципального образования «Сахули» в Курумканском районе

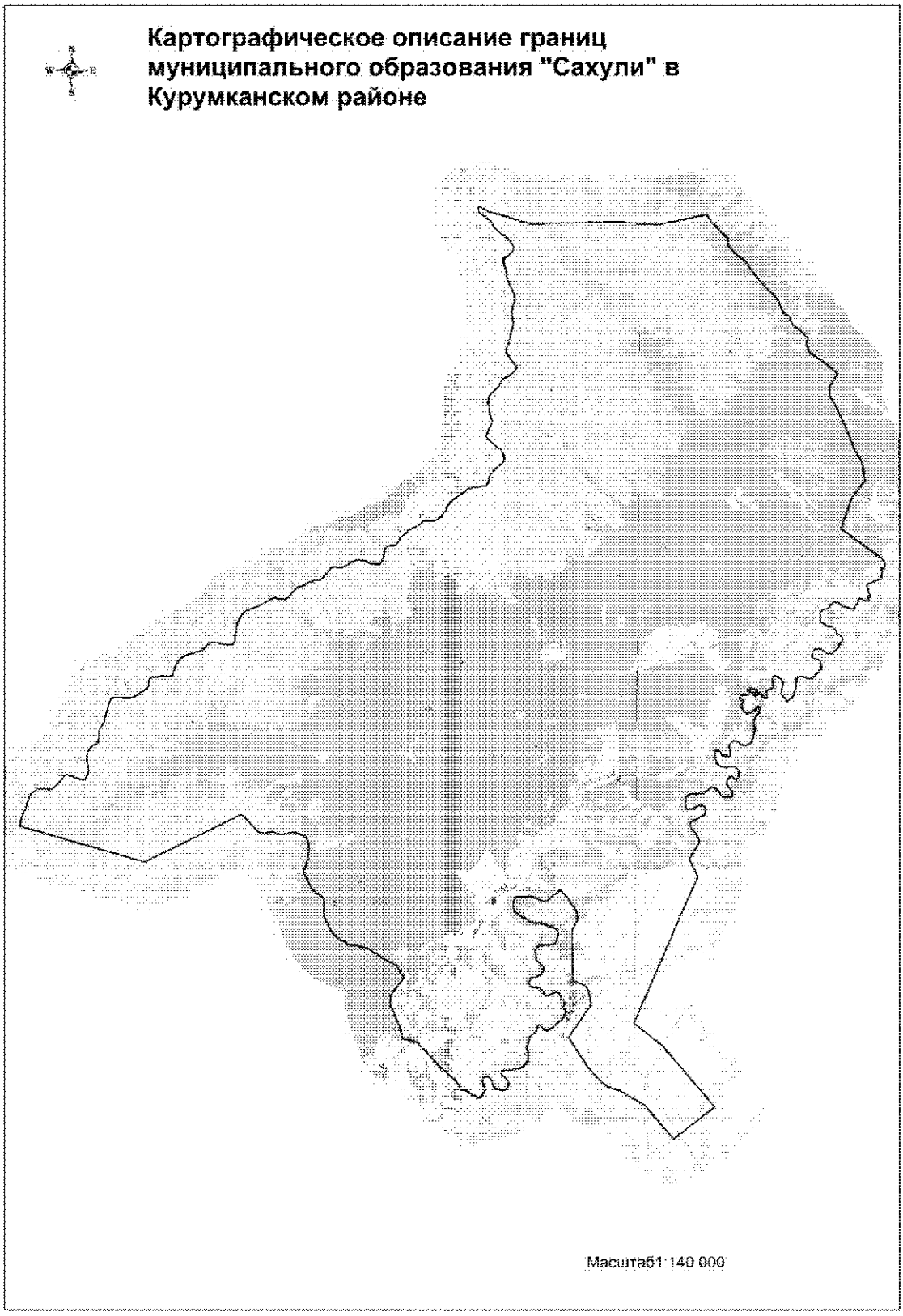

Координатное описание границ муниципального образования «Сахули» в Курумканском районе

Каталог координат характерных точек МО СП «Сахули»

№ п/п	X	Y
1	826354,11	5123503,21
2	826409,51	5123514,62
3	826501,00	5123524,89
4	826594,65	5123539,68
5	826672,57	5123560,95
6	826763,85	5123586,87
7	826881,46	5123644,48
8	827063,38	5123736,56
9	827147,81	5123771,32
10	827223,48	5123794,78
11	827392,57	5123846,44
12	827499,34	5123881,53
13	827581,66	5123907,33
14	827681,50	5123957,97
15	827730,17	5123992,20
16	827776,52	5124033,13
17	827816,09	5124078,40
18	827851,16	5124125,85
19	827909,82	5124240,71
20	827940,09	5124310,45
21	827959,05	5124388,96
22	827969,29	5124453,93
23	827970,48	5124525,48
24	827964,76	5124610,33
25	827950,15	5124690,57
26	827935,75	5124757,42
27	827932,89	5124802,08
28	827932,21	5124846,78
29	827960,21	5124918,71
30	828012,60	5125004,41
31	828085,06	5125092,64
32	828146,62	5125162,84
33	828239,23	5125249,14
34	828323,02	5125326,36
35	828420,35	5125397,09
36	828499,93	5125456,37
37	828544,11	5125492,78
38	828568,13	5125531,13
39	828576,67	5125558,07
40	828569,19	5125611,61
41	828536,32	5125718,42
42	828494,55	5125822,84
43	828429,79	5125971,66
44	828406,40	5126042,84
45	828380,66	5126120,68
46	828359,46	5126194,15
47	828338,07	5126281,00
48	828339,66	5126325,72
49	828361,38	5126368,52
50	828421,13	5126409,63
51	828527,46	5126473,76
52	828596,31	5126503,83
53	828654,22	5126518,10
54	828716,59	5126532,42
55	828841,84	5126527,55
56	829000,74	5126512,01
57	829166,56	5126485,38
58	829238,20	5126477,51
59	829332,08	5126476,63
60	829436,88	5126493,83
61	829508,15	5126510,51
62	829557,14	5126524,64
63	829632,55	5126563,75
64	829705,68	5126607,29
65	829780,62	5126677,69
66	829828,90	5126738,73
67	829865,82	5126813,04
68	829889,57	5126869,28
69	829920,01	5126927,84
70	829961,95	5126964,20
71	830012,91	5126994,01
72	830086,53	5127004,02
73	830191,46	5127012,28
74	830298,76	5127011,63
75	830419,24	5127024,57
76	830521,75	5127046,19
77	830694,78	5127135,90
78	830756,66	5127183,75
79	830829,58	5127240,69
80	830900,50	5127281,97
81	830976,18	5127305,42
82	831078,85	5127313,65
83	831145,79	5127321,33
84	831221,49	5127342,56
85	831410,61	5127401,22
86	831615,24	5127469,05
87	831717,56	5127504,07
88	831781,99	5127529,61
89	831859,62	5127570,97
90	831897,19	5127600,58
91	831927,76	5127647,98
92	831939,94	5127733,10

93	831935,95	5127851,49
94	831929,32	5127998,93
95	831908,46	5128202,01
96	831904,52	5128318,17
97	831901,26	5128387,42
98	831935,29	5128506,39
99	831971,93	5128598,56
100	832041,40	5128738,16
101	832091,45	5128830,54
102	832170,51	5128925,58
103	832253,50	5129058,67
104	832301,46	5129142,07
105	832338,85	5129182,85
106	832398,67	5129219,50
107	832492,35	5129232,05
108	832592,78	5129242,46
109	832664,10	5129256,93
110	832710,79	5129273,26
111	832746,16	5129300,59
112	832768,04	5129332,21
113	832787,06	5129406,25
114	832789,77	5129526,98
115	832805,95	5129643,47
116	832817,88	5129744,21
117	832825,36	5129842,67
118	832828,55	5129929,87
119	832813,84	5130019,08
120	832810,61	5130086,09
121	832805,46	5130132,93
122	832811,05	5130209,00
123	832819,15	5130265,02
124	832841,08	5130294,38
125	832872,15	5130310,48
126	832907,76	5130319,96
127	833005,88	5130334,79
128	833130,60	5130365,70
129	833230,66	5130400,70
130	833330,58	5130446,87
131	833381,51	5130478,91
132	833450,06	5130529,10
133	833547,14	5130615,44
134	833604,45	5130669,92
135	833639,45	5130721,85
136	833672,17	5130775,98
137	833693,88	5130821,01
138	833726,28	5130897,46
139	833758,64	5130976,19
140	833786,38	5131066,01
141	833815,90	5131187,13
142	833838,94	5131292,52
143	833864,18	5131400,16
144	833907,09	5131521,49
145	833942,16	5131568,96
146	833996,89	5131647,98
147	834056,12	5131722,62

148	834157,44	5131824,69
149	834212,44	5131885,84
150	834254,09	5131940,09
151	834279,86	5132012,00
152	834285,75	5132067,96
153	834265,52	5132297,49
154	834177,54	5132626,90
155	834156,77	5132912,06
156	834255,00	5133022,90
157	834411,41	5133056,08
158	834840,18	5133124,38
159	834940,60	5133134,79
160	835054,30	5133156,58
161	835134,46	5133175,64
162	835203,28	5133207,93
163	835296,58	5133247,31
164	835383,05	5133295,52
165	835442,76	5133338,85
166	835511,31	5133389,04
167	835588,33	5133470,66
168	835638,72	5133540,68
169	835671,35	5133601,50
170	835703,83	5133673,50
171	835731,44	5133770,01
172	835771,69	5133922,61
173	835812,66	5134023,77
174	835873,53	5134140,90
175	835923,55	5134235,52
176	835966,84	5134332,25
177	836030,11	5134436,01
178	836071,33	5134521,55
179	836119,04	5134620,59
180	836173,11	5134744,31
181	836192,32	5134804,94
182	836193,89	5134851,91
183	836177,61	5134894,13
184	836145,02	5134983,06
185	836130,95	5135027,56
186	836125,69	5135081,12
187	836122,73	5135130,26
188	836122,14	5135170,47
189	836125,98	5135213,00
190	836131,97	5135262,26
191	836155,68	5135322,95
192	836192,57	5135397,25
193	836243,09	5135458,34
194	836322,51	5135528,80
195	836417,60	5135599,48
196	836510,27	5135681,32
197	836583,08	5135744,97
198	836644,59	5135819,62
199	836668,34	5135875,86
200	836685,52	5135923,06
201	836691,08	5136001,37
202	836708,10	5136059,72

203	836753,71	5136149,79
204	836830,31	5136260,44
205	836862,94	5136321,29
206	836884,27	5136390,89
207	836911,84	5136491,85
208	836934,64	5136612,89
209	836945,96	5136756,10
210	837040,95	5136959,60
211	837261,98	5137126,93
212	837414,70	5137254,72
213	837436,60	5137286,33
214	837471,53	5137342,72
215	837497,50	5137401,22
216	837501,00	5137466,08
217	837490,99	5137563,18
218	837464,28	5137764,99
219	837491,70	5137841,51
220	837643,75	5138096,25
221	837676,56	5138143,65
222	837700,59	5138182,02
223	837722,20	5138231,51
224	837747,91	5138307,88
225	837780,34	5138382,12
226	837797,57	5138427,07
227	837808,24	5138460,77
228	837812,12	5138501,04
229	837806,57	5138574,73
230	837789,52	5138670,59
231	837765,93	5138755,17
232	837712,44	5138897,42
233	837657,14	5139008,37
234	837593,17	5139407,52
235	837621,47	5139459,35
236	837656,66	5139497,85
237	837707,50	5139536,59
238	837762,97	5139564,23
239	837896,51	5139604,20
240	837989,96	5139632,39
241	838072,39	5139649,25
242	838199,58	5139664,52
243	838244,14	5139674,12
244	838284,16	5139688,12
245	838343,89	5139731,45
246	838383,41	5139778,98
247	838400,67	5139821,69
248	838403,23	5139951,38
249	838404,32	5140029,64
250	838414,35	5140108,00
251	838424,89	5140150,61
252	838446,71	5140186,70
253	838486,50	5140216,34
254	838599,52	5140282,84
255	838692,70	5140331,13
256	838732,52	5140358,54
257	838781,05	5140401,71

258	838805,20	5140431,12
259	838855,45	5140510,10
260	838914,77	5140580,25
261	838971,85	5140650,37
262	839048,91	5140729,74
263	839101,76	5140784,15
264	839138,98	5140836,10
265	839182,16	5140939,56
266	839223,17	5141040,75
267	839273,06	5141142,06
268	839338,59	5141245,84
269	839441,39	5141399,34
270	839491,83	5141464,90
271	839460,51	5141735,51
272	839486,27	5141926,18
273	839552,98	5142079,39
274	839707,73	5142226,73
275	839919,56	5142372,51
276	840076,61	5142432,34
277	840136,03	5142495,81
278	840231,13	5142564,25
279	840319,54	5142632,61
280	840352,51	5142671,10
281	840402,81	5142745,59
282	840479,19	5142871,88
283	840525,21	5142935,14
284	840617,43	5143046,02
285	840667,76	5143120,51
286	840717,90	5143206,18
287	840790,46	5143287,70
288	840831,99	5143350,90
289	840875,54	5143427,53
290	840899,12	5143497,17
291	840909,50	5143550,95
292	840907,89	5143660,46
293	840919,79	5143763,45
294	840942,36	5143902,35
295	840960,81	5144014,38
296	840992,59	5144133,31
297	841014,08	5144191,74
298	841047,03	5144230,22
299	841071,40	5144246,21
300	841115,89	5144260,29
301	841175,90	5144283,52
302	841363,07	5144322,03
303	841409,82	5144336,13
304	841438,63	5144352,21
305	841500,53	5144397,81
306	841602,02	5144488,72
307	841681,28	5144570,33
308	841764,88	5144660,97
309	841855,22	5144752,82
310	841921,58	5144842,80
311	841991,05	5144936,98
312	842032,95	5144975,58

313	842214,88	5145000,46
314	842396,46	5144941,37
315	842578,96	5144820,43
316	842736,41	5144609,30
317	842823,48	5144498,06
318	842906,16	5144403,43
319	842961,33	5144335,46
320	843014,13	5144286,24
321	843064,73	5144247,38
322	843129,71	5144221,25
323	843169,30	5144221,83
324	843190,09	5144224,21
325	843240,00	5144231,22
326	843318,64	5144267,78
327	843446,88	5144334,26
328	843564,83	5144390,19
329	843701,29	5144463,03
330	843746,91	5144478,30
331	843771,88	5144480,75
332	843826,19	5144471,12
333	843901,59	5144445,15
334	843995,83	5144413,19
335	844060,63	5144399,57
336	844158,85	5144380,16
337	844256,99	5144367,02
338	844373,87	5144354,16
339	844478,19	5144345,28
340	844547,13	5144333,79
341	844626,36	5144330,78
342	844751,33	5144334,69
343	844788,79	5144337,33
344	844857,29	5144357,09
345	844900,81	5144372,33
346	844964,80	5144412,87
347	845016,18	5144461,54
348	845077,82	5144520,79
349	845127,04	5144575,69
350	845157,71	5144615,72
351	845206,91	5144670,65
352	845237,60	5144708,61
353	845282,87	5144748,85
354	845330,22	5144787,08
355	845383,98	5144817,02
356	845485,13	5144881,03
357	845547,05	5144921,51
358	845586,28	5144945,05
359	845639,71	5144995,84
360	845666,28	5145031,64
361	845704,89	5145098,88
362	845737,19	5145168,13
363	845773,82	5145229,10
364	845816,53	5145300,58
365	845857,36	5145357,45
366	845914,66	5145429,13
367	845974,26	5145486,28

368	846073,11	5145564,82
369	846114,34	5145596,70
370	846139,17	5145607,49
371	846170,39	5145610,03
372	846212,61	5145573,13
373	846267,63	5145515,58
374	846324,56	5145470,58
375	846505,66	5145341,98
376	846674,11	5145223,59
377	846766,78	5145156,19
378	846800,40	5145137,93
379	846825,45	5145134,12
380	846865,01	5145136,79
381	846900,34	5145143,57
382	846993,76	5145167,85
383	847058,00	5145191,73
384	847236,30	5145252,69
385	847431,29	5145313,92
386	847547,69	5145334,38
387	847661,85	5145363,15
388	847809,20	5145404,90
389	847939,76	5145452,66
390	847995,77	5145470,17
391	848039,46	5145474,97
392	848112,31	5145480,23
393	848179,15	5145470,79
394	848340,14	5145433,57
395	848388,20	5145423,84
396	848515,54	5145409,04
397	848578,11	5145405,79
398	848648,88	5145411,01
399	848748,59	5145431,24
400	848819,16	5145451,03
401	848914,43	5145489,92
402	848982,82	5145515,95
403	849036,58	5145543,84
404	849121,88	5145553,43
405	849184,40	5145554,34
406	849290,80	5145545,49
407	849355,56	5145533,94
408	849437,27	5145503,87
409	849527,57	5145455,20
410	849638,92	5145394,31
411	849846,50	5145307,77
412	849892,58	5145291,78
413	850005,82	5145243,43
414	850114,50	5145220,03
415	850189,68	5145210,73
416	850285,57	5145207,96
417	850320,96	5145210,57
418	850390,97	5145190,80
419	850615,90	5145116,10
420	850762,28	5145081,78
421	850871,81	5145072,98
422	850928,72	5145099,86

423	851086,80	5145331,41
424	851194,55	5145442,40
425	851266,79	5145490,35
426	851349,52	5145533,24
427	851411,86	5145544,57
428	851521,77	5145509,72
429	851674,73	5145381,74
430	851827,62	5145258,96
431	851970,92	5145078,74
432	852099,07	5144867,03
433	852220,55	5144754,22
434	852304,88	5144687,73
435	852504,18	5144596,88
436	852604,21	5144525,43
437	852705,29	5144381,05
438	852822,04	5144236,90
439	852907,54	5144092,29
440	852971,09	5144020,29
441	853148,34	5144012,49
442	853239,90	5144012,78
443	853002,27	5144453,12
444	852442,16	5146249,20
445	852461,17	5150137,67
446	852309,07	5151838,10
447	852708,83	5154029,48
448	852408,49	5154214,46
449	851681,80	5154932,05
450	851297,22	5154974,39
451	850936,28	5155324,86
452	850664,09	5155689,34
453	849905,92	5156208,72
454	848958,21	5157065,60
455	848352,96	5157319,86
456	848221,99	5157584,77
457	847864,25	5157719,27
458	847515,08	5158133,44
459	847219,16	5158383,22
460	846966,20	5158303,25
461	846595,57	5158450,28
462	846205,49	5159054,44
463	845662,79	5159669,07
464	845121,39	5159330,74
465	844738,39	5159301,15
466	843544,95	5159891,27
467	842252,77	5160390,51
468	841772,70	5160666,48
469	840957,63	5160794,27
470	840204,01	5160198,71
471	838886,99	5159728,95
472	838864,34	5159727,26
473	837542,45	5161468,33
474	837375,43	5161592,94
475	837296,28	5161617,14
476	837071,76	5161591,09
477	837128,77	5161475,37

478	837030,90	5161426,00
479	836956,79	5161503,18
480	836657,31	5161439,95
481	836399,72	5160799,08
482	835848,35	5160954,41
483	835831,56	5160847,81
484	835724,41	5160913,81
485	835705,22	5160669,86
486	835776,54	5160585,80
487	835778,49	5160453,29
488	835303,85	5160223,69
489	835480,74	5159681,66
490	835643,63	5159524,38
491	835672,95	5159420,57
492	835636,68	5159298,19
493	835374,65	5159096,84
494	835332,27	5158871,08
495	835256,44	5158798,20
496	835144,64	5158745,38
497	834800,61	5158767,24
498	834585,04	5159049,26
499	834565,05	5159260,14
500	834459,90	5159382,61
501	834258,99	5159475,96
502	834152,00	5159660,60
503	834023,00	5159722,87
504	833871,40	5159667,29
505	833810,64	5159579,53
506	833629,88	5159513,64
507	833414,82	5159229,30
508	833400,07	5158988,10
509	833555,14	5158831,75
510	833599,97	5158682,33
511	833602,45	5158513,42
512	833504,21	5158412,24
513	833294,57	5158349,38
514	833222,88	5158395,69
515	833138,90	5158670,26
516	832891,45	5158764,65
517	832723,28	5158740,48
518	832301,96	5158343,01
519	832404,02	5157855,24
520	832354,87	5157677,08
521	831982,06	5157648,91
522	831471,03	5157475,16
523	831337,18	5157233,93
524	831599,05	5157027,31
525	831703,08	5156997,31
526	832170,51	5157078,63
527	832322,06	5156980,78
528	832468,20	5156719,78
529	832355,77	5156588,36
530	831951,46	5156622,13
531	831750,06	5156338,87
532	831507,76	5156371,67

533	831479,51	5156242,90
534	831694,73	5156059,38
535	831611,56	5155805,97
536	831706,67	5155734,45
537	831756,41	5155975,28
538	831882,16	5155868,55
539	831884,99	5155578,65
540	831833,64	5155516,93
541	831762,21	5155659,03
542	831639,37	5155551,19
543	831655,61	5155240,54
544	831493,85	5155159,86
545	831365,41	5155313,32
546	831119,33	5155202,09
547	830882,61	5155343,81
548	830802,87	5155493,95
549	830952,65	5155826,53
550	831082,22	5155875,27
551	831097,05	5156072,28
552	830825,56	5155986,54
553	830742,90	5155884,33
554	830507,12	5155744,64
555	830128,36	5155806,11
556	829676,73	5155707,98
557	829545,41	5155654,06
558	829402,42	5155410,10
559	829446,35	5155211,08
560	829546,53	5155113,79
561	829652,31	5154902,10
562	829626,94	5154827,60
563	829408,58	5154651,47
564	829080,03	5154743,19
565	828969,48	5154676,50
566	829007,70	5154367,39
567	829229,48	5154190,15
568	829192,34	5154062,90
569	828811,91	5154062,97
570	828606,53	5154121,11
571	828446,00	5154480,61
572	828497,49	5154759,19
573	828449,50	5154948,37
574	828325,21	5155077,08
575	828073,61	5155066,86
576	827878,08	5154950,67
577	828032,30	5154808,56
578	828045,32	5154648,68
579	827752,35	5154515,22
580	827395,55	5154781,92
581	827204,75	5154779,12
582	827169,68	5154435,60
583	827217,59	5154304,89
584	827528,24	5154091,23
585	827624,04	5153874,02
586	827341,51	5153510,06
587	827328,13	5152943,45

588	827205,11	5152756,55
589	826999,56	5152703,16
590	826653,40	5152735,27
591	826676,13	5153045,54
592	826845,32	5153365,00
593	826800,86	5153536,44
594	826666,56	5153610,59
595	826388,01	5153542,74
596	826135,99	5153008,16
597	826036,00	5152914,18
598	825795,25	5152972,19
599	825489,25	5153214,78
600	825200,51	5153303,36
601	824518,60	5152889,49
602	824499,15	5152833,45
603	823680,43	5153208,99
604	822487,94	5152645,11
605	820499,70	5151758,27
606	817306,24	5150307,37
607	816309,89	5151531,64
608	813591,88	5153801,10
609	812209,36	5151975,76
610	813730,77	5150710,08
611	814366,89	5149613,32
612	814505,85	5149222,58
613	814585,92	5149083,98
614	814765,58	5148839,75
615	814877,81	5148737,92
616	814969,77	5148655,77
617	815057,98	5148582,64
618	815205,26	5148441,40
619	815442,22	5148250,64
620	815771,90	5148050,35
621	816327,14	5147693,63
622	816739,22	5147443,73
623	818159,46	5148445,68
624	818605,20	5148375,98
625	818780,44	5148340,42
626	818921,07	5148282,13
627	819001,49	5148213,43
628	819041,19	5148106,00
629	819081,07	5147985,88
630	819152,94	5147850,33
631	819179,98	5147739,55
632	819326,32	5147663,18
633	819649,33	5147669,74
634	820025,00	5147675,25
635	820427,94	5147677,53
636	820867,51	5147658,56
637	821357,77	5147647,60
638	821469,74	5147687,36
639	821783,25	5147846,26
640	821900,55	5147893,35
641	821996,52	5147909,28
642	822087,34	5147905,18

643	822190,95	5147895,80
644	822328,10	5147827,02
645	822439,89	5147754,24
646	822674,72	5147585,24
647	822920,33	5147423,66
648	823052,54	5147320,31
649	823221,82	5147164,87
650	823078,66	5147024,81
651	822916,78	5146800,08
652	822754,04	5146632,50
653	822706,68	5146396,74
654	822843,24	5146182,73
655	822903,57	5145967,60
656	822943,45	5145847,48
657	822926,64	5145694,75
658	822910,65	5145484,86
659	822931,95	5145332,70
660	822945,86	5145250,30
661	822864,59	5145160,16
662	822725,50	5145113,65
663	822579,68	5145092,45
664	822439,76	5145103,11
665	822305,62	5145151,96
666	822189,33	5145283,68
667	822040,63	5145459,39
668	821936,02	5145661,16
669	821786,84	5145868,63
670	821771,44	5146052,64
671	821755,29	5146287,48
672	821650,19	5146571,79
673	821569,61	5146818,43
674	821478,26	5146982,28
675	821292,85	5147062,15
676	821045,78	5147014,06
677	820881,83	5146929,05
678	820777,02	5146711,50
679	820786,54	5146495,64
680	820801,57	5146337,02
681	820772,14	5146177,76
682	820684,43	5146093,88
683	820609,04	5146035,60
684	820462,85	5146039,81
685	820309,94	5146069,33
686	820151,05	5146073,35
687	820041,58	5146173,40
688	819950,88	5146292,78
689	819777,79	5146398,25
690	819632,35	5146351,64
691	819481,49	5146241,43
692	819396,20	5145992,40
693	819410,68	5145871,89
694	819341,55	5145820,05
695	819247,01	5145767,84
696	819184,15	5145722,45
697	819069,53	5145739,83

698	818959,97	5145846,23
699	818950,54	5146055,74
700	818897,68	5146194,75
701	818800,54	5146320,38
702	818653,41	5146388,11
703	818569,36	5146488,53
704	818598,97	5146635,09
705	818648,01	5146756,52
706	818735,82	5146834,05
707	818746,57	5146967,63
708	818630,56	5147080,28
709	818483,16	5147167,07
710	818374,99	5147178,19
711	818367,34	5147267,02
712	818265,43	5147284,59
713	818138,29	5147289,08
714	818056,38	5147243,40
715	818005,47	5147249,01
716	817978,94	5147324,86
717	817889,74	5147342,61
718	817643,50	5147237,35
719	817517,30	5147178,32
720	817443,04	5147043,81
721	817249,01	5146844,01
722	817149,14	5146716,51
723	817144,87	5146709,27
724	817142,62	5146701,96
725	817133,88	5146689,91
726	817121,09	5146676,67
727	817114,64	5146665,75
728	817111,81	5146660,96
729	817053,42	5146511,88
730	817078,24	5146358,67
731	817219,38	5146265,43
732	817271,50	5146177,25
733	817241,32	5146068,80
734	817038,62	5146027,71
735	816931,94	5145937,20
736	816851,13	5145815,30
737	816769,86	5145725,17
738	816649,27	5145717,05
739	816541,84	5145677,35
740	816428,44	5145612,16
741	816301,49	5145603,94
742	816116,45	5145658,41
743	815887,59	5145667,76
744	815735,24	5145659,18
745	815614,88	5145545,48
746	815516,33	5145473,74
747	815447,06	5145381,76
748	815410,44	5145279,57
749	815338,88	5144960,86
750	815335,40	5144763,85
751	815344,46	5144579,74
752	815300,93	5144515,57

753	815225,45	5144463,63
754	815110,65	5144493,72
755	815064,79	5144588,35
756	814987,35	5144669,81
757	814820,99	5144749,96
758	814680,87	5144773,32
759	814535,71	5144707,66
760	814461,45	5144573,15
761	814469,66	5144446,20
762	814496,66	5144338,59
763	814524,11	5144199,23
764	814627,22	5144099,08
765	814742,12	5144062,65
766	814895,22	5144020,42
767	815010,77	5143939,52
768	815075,59	5143851,52
769	815070,63	5143756,15
770	814995,90	5143653,41
771	814907,25	5143633,05
772	814779,84	5143656,59
773	814645,71	5143705,45
774	814492,32	5143766,73
775	814391,62	5143701,72
776	814246,65	5143623,36
777	814152,58	5143539,39
778	814135,58	5143399,37
779	814206,93	5143298,76
780	814246,72	5143184,99
781	814324,53	5143078,12
782	814427,74	5142971,63
783	814473,79	5142864,30
784	814488,07	5142756,50
785	814480,42	5142717,32
786	814732,06	5142582,18
787	814905,02	5142456,37
788	815550,78	5141727,01
789	816350,28	5141035,81
790	816457,72	5140887,03
791	816618,70	5140814,75
792	816755,35	5140212,00
793	816761,93	5140166,58
794	816763,76	5140152,60
795	816792,14	5140154,88
796	816838,41	5140151,92
797	816853,99	5140150,91
798	816927,66	5140143,85
799	817028,34	5140118,77
800	817631,44	5139906,17
801	817759,69	5139860,96
802	817816,51	5139838,66
803	817891,61	5139806,34
804	817959,67	5139777,04
805	818069,04	5139727,83
806	818183,04	5139678,47
807	818281,95	5139638,28
808	818293,40	5139633,39
809	818353,05	5139624,55
810	818419,46	5139629,48
811	818547,68	5139640,61
812	818598,07	5139645,45
813	818662,25	5139659,08
814	818681,32	5139665,93
815	818704,86	5139677,07
816	818779,94	5139725,94
817	819341,19	5140146,41
818	819401,09	5140192,39
819	819432,00	5140216,11
820	819475,96	5140240,46
821	819530,96	5140261,90
822	819583,16	5140175,51
823	819705,03	5140057,16
824	819969,45	5139968,37
825	820368,55	5139253,49
826	820739,49	5138721,32
827	820837,55	5138308,75
828	820912,21	5138217,00
829	820907,51	5137957,57
830	820972,29	5137794,01
831	821088,90	5137687,32
832	821101,84	5137504,17
833	821442,77	5137130,60
834	822227,83	5136761,82
835	822983,40	5136791,19
836	823382,19	5136258,21
837	824080,84	5135963,38
838	824064,28	5135924,13
839	824162,66	5135897,59
840	824696,55	5136098,80
841	825360,15	5136155,99
842	825634,78	5136058,37
843	825783,67	5135869,95
844	825904,25	5135525,14
845	825823,17	5135015,80
846	825872,99	5134659,77
847	825933,00	5134582,16
848	825876,17	5134218,74
849	825930,24	5133947,15
850	826733,55	5133230,08
851	824695,60	5128944,27
1	826354,11	5123503,21

.»;

179) приложение 182 дополнить картографическим и координатным описанием границ муниципального образования «Улюнхан эвенкийское» в Курумканском районе в следующей редакции:

«Картографическое описание границ муниципального образования «Улюнхан эвенкийское» в Курумканском районе

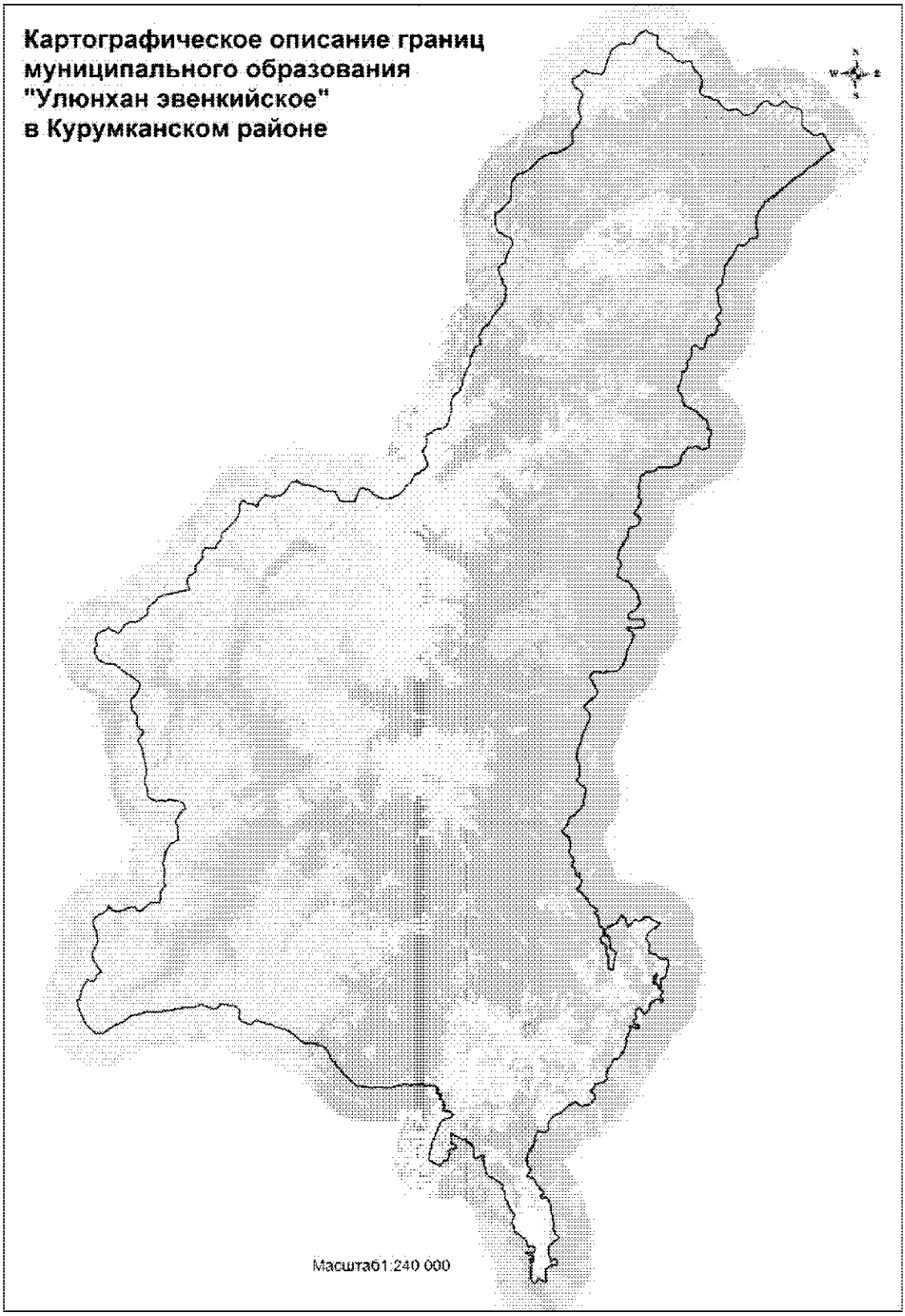

Координатное описание границ муниципального образования «Улюнхан эвенкийское» в Курумканском районе

Каталог координат характерных точек МО СП «Улюнхан эвенкийское»

№ п/п	X	Y
1	936166,88	5211789,91
2	936098,58	5211639,54
3	935981,67	5211344,70
4	935615,53	5210856,95
5	935340,18	5210580,54
6	935238,47	5210491,62
7	935110,44	5210250,37
8	935016,36	5210050,81
9	934814,97	5209752,48
10	934770,63	5209712,02
11	934704,77	5209689,32
12	934645,62	5209615,37
13	934605,24	5209606,87
14	934584,87	5209581,87
15	934571,42	5209533,81
16	934516,32	5209519,17
17	934502,70	5209505,14
18	934498,17	5209477,42
19	934482,59	5209462,38
20	934436,45	5209442,93
21	934426,91	5209420,07
22	934443,19	5209387,72
23	934442,68	5209356,11
24	934419,15	5209324,71
25	934363,73	5209264,63
26	934353,80	5209202,26
27	934338,53	5209166,48
28	934319,83	5209161,27
29	934287,30	5209130,69
30	934273,26	5209078,13
31	934244,44	5209023,39
32	934220,16	5208995,37
33	934156,72	5208944,06
34	934146,34	5208900,96
35	934126,01	5208872,03
36	934093,73	5208850,81
37	934080,43	5208815,05
38	934050,39	5208776,09
39	934015,08	5208749,59
40	933990,58	5208669,23
41	933943,61	5208638,90
42	933928,48	5208581,10
43	933882,75	5208534,00
44	933835,61	5208515,52
45	933804,81	5208440,72
46	933707,90	5208381,01
47	933667,38	5208316,21
48	933602,63	5208261,45
49	933579,67	5208211,72
50	933511,06	5208175,15
51	933512,73	5208129,75
52	933502,95	5208109,52
53	933448,09	5208078,08
54	933460,13	5207999,26
55	933428,86	5207967,88
56	933423,37	5207939,16
57	933400,00	5207916,10
58	933380,66	5207888,16
59	933340,16	5207887,56
60	933332,35	5207881,51
61	933333,80	5207850,92
62	933284,79	5207800,45
63	933270,91	5207737,04
64	933229,65	5207721,62
65	933191,33	5207697,27
66	933153,00	5207683,87
67	933106,57	5207617,99
68	933077,35	5207589,91
69	933056,82	5207550,64
70	933009,71	5207530,19
71	932976,76	5207487,23
72	932940,49	5207467,92
73	932927,27	5207427,24
74	932880,09	5207410,74
75	932799,32	5207319,25
76	932793,73	5207296,45
77	932822,22	5207240,58
78	932822,59	5207215,89
79	932779,44	5207194,51
80	932746,18	5207159,06
81	932754,86	5207106,85
82	932726,53	5207085,68

83	932713,99	5207065,75
84	932735,47	5207015,70
85	932716,98	5206996,66
86	932670,70	5206987,08
87	932655,92	5206967,63
88	932661,29	5206938,09
89	932659,84	5206903,50
90	932640,27	5206890,37
91	932585,08	5206881,65
92	932576,35	5206870,66
93	932576,57	5206847,81
94	932562,94	5206834,76
95	932539,02	5206848,23
96	932499,40	5206855,54
97	932489,75	5206840,59
98	932504,11	5206805,25
99	932459,04	5206764,83
100	932460,09	5206693,75
101	932397,20	5206591,98
102	932333,40	5206564,37
103	932271,92	5206514,07
104	932237,95	5206508,57
105	932223,28	5206498,48
106	932125,00	5206464,42
107	932084,00	5206431,23
108	932061,22	5206386,24
109	932029,67	5206333,74
110	932011,17	5206320,34
111	931936,20	5206317,62
112	931900,62	5206298,40
113	931840,49	5206275,26
114	931819,26	5206232,16
115	931766,84	5206176,00
116	931752,34	5206157,38
117	931735,35	5206110,15
118	931722,65	5206104,86
119	931663,04	5206103,97
120	931617,86	5206083,60
121	931556,93	5206087,68
122	931524,18	5206080,64
123	931423,43	5205977,53
124	931406,29	5205974,74
125	931364,23	5205982,71
126	931340,96	5205967,11
127	931279,70	5205941,96
128	931237,92	5205907,51
129	931216,66	5205906,14
130	931183,23	5205931,35
131	931124,36	5205939,03
132	931077,93	5205933,45
133	931047,11	5205947,68
134	931010,31	5205953,25
135	930967,40	5205926,78
136	930922,43	5205905,31
137	930871,00	5205905,77
138	930818,16	5205919,67
139	930752,68	5205933,42
140	930679,50	5205915,21
141	930626,67	5205927,88
142	930540,99	5205926,61
143	930466,53	5205961,28
144	930443,18	5205967,05
145	930400,40	5205962,75
146	930373,45	5205963,57
147	930345,14	5205974,17
148	930310,33	5205990,84
149	930285,93	5205984,35
150	930255,21	5205992,46
151	930209,93	5205991,79
152	930176,66	5206005,98
153	930151,82	5206030,09
154	930068,20	5206019,03
155	930023,18	5205999,99
156	929995,38	5205976,33
157	929952,91	5205951,23
158	929911,24	5205954,28
159	929885,15	5205979,59
160	929846,94	5205997,38
161	929736,65	5205877,17
162	929718,91	5205784,23
163	929698,37	5205727,61
164	929711,79	5205531,42
165	929698,90	5205461,67
166	929658,91	5205416,13
167	929489,98	5205303,17
168	929408,99	5205233,37
169	929318,06	5205175,86
170	929251,13	5205068,94
171	929187,05	5204987,72
172	929156,61	5204890,45
173	929159,54	5204836,99
174	929236,90	5204695,38
175	929236,53	5204614,10
176	929167,63	5204525,28
177	928724,49	5204289,08
178	928609,70	5204233,88

179	928311,55	5204071,35
180	928200,21	5203952,27
181	928064,95	5203842,42
182	927754,36	5203621,68
183	927621,14	5203559,10
184	927484,29	5203536,28
185	927182,95	5203531,81
186	927123,97	5203515,92
187	927031,19	5203464,67
188	926913,41	5203417,21
189	926760,03	5203387,91
190	926567,67	5203384,97
191	926507,87	5203352,92
192	926331,85	5203308,74
193	926234,25	5203161,83
194	926069,39	5203007,07
195	925962,22	5202945,21
196	925852,60	5202908,26
197	925802,09	5202905,63
198	925770,62	5202925,95
199	925528,84	5202970,16
200	925463,43	5202996,48
201	925398,36	5203039,15
202	925309,00	5203037,82
203	925045,01	5203008,97
204	924940,35	5203022,15
205	924863,18	5203039,71
206	924798,20	5203076,15
207	924702,98	5203160,13
208	924619,54	5203179,67
209	924560,95	5203205,82
210	924456,55	5203237,52
211	924321,58	5203227,21
212	924228,20	5203146,30
213	924062,55	5202963,05
214	923986,29	5202893,35
215	923911,78	5202871,47
216	923855,55	5202878,95
217	923726,64	5202997,99
218	923571,40	5203093,36
219	923525,64	5203094,77
220	923458,83	5203114,55
221	923377,79	5203113,35
222	923318,91	5203095,27
223	923294,53	5203057,50
224	923295,11	5203018,03
225	923223,72	5202925,54
226	923163,67	5202910,09

227	922978,25	5202909,91
228	922894,47	5202861,56
229	922788,95	5202807,91
230	922736,91	5202803,96
231	922682,98	5202785,09
232	922635,10	5202639,48
233	922629,48	5202588,38
234	922602,78	5202524,21
235	922595,20	5202450,17
236	922588,07	5202357,59
237	922490,44	5202238,87
238	922424,31	5202181,55
239	922179,73	5202086,38
240	921920,68	5202034,57
241	921851,24	5202029,14
242	921693,94	5201954,54
243	921662,13	5201877,54
244	921614,84	5201839,63
245	921580,31	5201795,00
246	921590,81	5201661,23
247	921681,74	5201550,97
248	921777,98	5201460,50
249	921864,81	5201350,76
250	921876,62	5201271,21
251	921823,12	5201127,59
252	921772,96	5201068,39
253	921701,07	5201041,81
254	921574,91	5201017,63
255	921487,25	5201018,45
256	921338,32	5200995,96
257	921146,62	5200997,36
258	921072,39	5200984,57
259	920948,45	5200925,18
260	920873,01	5200850,72
261	920801,36	5200807,15
262	920695,21	5200700,85
263	920642,55	5200667,11
264	920580,62	5200654,48
265	920498,79	5200652,21
266	920393,42	5200660,21
267	920329,98	5200678,47
268	920194,39	5200644,56
269	920155,49	5200615,29
270	920092,80	5200585,44
271	919930,79	5200447,62
272	919906,00	5200398,35
273	919896,67	5200311,06
274	919834,72	5200258,06

275	919749,94	5200272,47
276	919631,49	5200241,80
277	919512,12	5200272,17
278	919220,92	5200187,52
279	919063,86	5200114,25
280	918961,47	5200083,82
281	918753,39	5199958,65
282	918663,53	5199950,89
283	918498,85	5200003,07
284	918297,92	5200115,76
285	918092,27	5200260,91
286	917968,22	5200308,64
287	917778,13	5200314,91
288	917708,03	5200326,58
289	917420,91	5200454,83
290	917350,45	5200552,32
291	917259,82	5200748,01
292	917177,36	5200810,69
293	917173,67	5200888,18
294	917136,80	5200961,86
295	917093,08	5200994,27
296	917069,40	5201048,57
297	917015,02	5201113,87
298	916991,12	5201248,88
299	916972,10	5201331,23
300	916903,53	5201410,29
301	916863,72	5201436,40
302	916733,24	5201458,78
303	916707,47	5201481,28
304	916642,08	5201582,55
305	916611,75	5201655,83
306	916579,20	5201707,48
307	916539,50	5201727,22
308	916513,65	5201754,81
309	916436,98	5201780,37
310	916401,64	5201815,87
311	916366,57	5201951,37
312	916345,55	5201996,82
313	916252,04	5202043,74
314	916228,59	5202081,53
315	916190,12	5202103,84
316	916042,99	5202119,80
317	915967,29	5202165,71
318	915918,98	5202164,99
319	915838,17	5202126,93
320	915782,22	5202127,37
321	915680,87	5202148,96
322	915610,24	5202196,22

323	915586,16	5202277,22
324	915468,62	5202407,18
325	915340,27	5202402,81
326	915176,26	5202306,56
327	914886,00	5202230,67
328	914783,64	5202218,80
329	914500,46	5202165,23
330	914383,96	5202195,60
331	914296,67	5202169,05
332	914260,34	5202135,71
333	914215,75	5201949,80
334	914144,20	5201857,18
335	914119,07	5201718,13
336	914125,43	5201666,21
337	914196,27	5201586,43
338	914264,10	5201503,79
339	914315,82	5201368,04
340	914370,54	5201295,22
341	914359,67	5201101,82
342	914294,35	5200972,01
343	914304,64	5200926,54
344	914297,99	5200883,44
345	914308,17	5200845,17
346	914257,89	5200780,40
347	914241,26	5200712,45
348	914240,77	5200582,80
349	914212,55	5200543,18
350	914134,49	5200482,43
351	913880,27	5200315,23
352	913790,56	5200236,02
353	913721,12	5200185,97
354	913519,18	5200105,96
355	913448,44	5200094,92
356	913386,34	5200106,98
357	913324,96	5200101,86
358	913240,65	5200062,67
359	913169,48	5199997,37
360	913038,55	5199769,75
361	912995,23	5199665,71
362	912961,04	5199619,12
363	912944,17	5199566,07
364	912862,92	5199415,37
365	912820,49	5199253,26
366	912841,15	5199204,99
367	912842,68	5199101,62
368	912866,35	5199017,26
369	912842,31	5198958,37
370	912840,76	5198894,21

371	912874,41	5198810,01
372	912877,76	5198667,47
373	912837,18	5198547,28
374	912848,92	5198427,87
375	912814,92	5198315,16
376	912697,24	5198299,94
377	912663,52	5198188,31
378	912620,40	5198143,88
379	912591,08	5198076,09
380	912546,10	5198024,05
381	912518,77	5197936,08
382	912525,27	5197838,50
383	912573,28	5197670,21
384	912526,86	5197506,18
385	912438,56	5197416,69
386	912303,07	5197220,54
387	912302,40	5197151,49
388	912275,79	5197129,21
389	912262,92	5197088,60
390	912238,98	5197078,14
391	912038,46	5197083,59
392	911837,79	5197060,14
393	911755,90	5197016,83
394	911707,24	5197004,32
395	911647,99	5197023,65
396	911591,84	5197024,42
397	911523,21	5196994,77
398	911477,75	5196994,09
399	911407,50	5196961,06
400	911314,40	5196954,82
401	911092,22	5197034,16
402	910969,21	5197037,39
403	910910,82	5197007,74
404	910797,99	5196988,96
405	910731,57	5196965,73
406	910699,93	5196964,41
407	910649,72	5196981,02
408	910611,73	5197003,56
409	910571,54	5197059,42
410	910546,20	5197094,98
411	910492,61	5197111,39
412	910411,35	5197109,34
413	910375,59	5197097,68
414	910338,82	5197074,81
415	910272,14	5197070,40
416	910244,07	5197058,86
417	910195,22	5197064,13
418	910175,89	5197055,63

419	910103,21	5196989,44
420	910038,30	5196974,60
421	909980,98	5196952,41
422	909912,70	5196914,83
423	909582,40	5196689,76
424	909487,02	5196642,46
425	909444,36	5196639,69
426	909412,03	5196659,49
427	909359,98	5196755,47
428	909193,68	5197004,21
429	909136,59	5197038,59
430	909069,26	5197043,99
431	908977,65	5197029,83
432	908840,77	5196998,61
433	908769,60	5196984,82
434	908744,06	5196956,32
435	908644,59	5196896,14
436	908591,12	5196830,25
437	908531,87	5196704,02
438	908526,93	5196605,76
439	908491,39	5196553,99
440	908461,53	5196551,42
441	908462,64	5196391,91
442	908453,27	5196303,89
443	908406,97	5196192,68
444	908363,45	5196164,07
445	908298,63	5196161,05
446	908085,34	5196141,68
447	908052,09	5196148,84
448	907785,40	5196098,79
449	907735,24	5196079,21
450	907629,08	5196003,89
451	907559,03	5195919,46
452	907432,42	5195835,46
453	907341,03	5195799,38
454	907302,76	5195797,59
455	907261,31	5195789,62
456	907181,70	5195747,12
457	907055,26	5195689,74
458	906992,47	5195603,50
459	906923,17	5195549,54
460	906843,37	5195519,79
461	906764,83	5195467,45
462	906709,24	5195445,36
463	906672,51	5195421,72
464	906643,88	5195411,53
465	906587,99	5195408,89
466	906514,50	5195391,31

467	906405,14	5195387,26
468	906312,90	5195349,95
469	906238,97	5195334,89
470	906201,01	5195333,25
471	906154,39	5195362,33
472	906095,87	5195414,33
473	906064,77	5195446,35
474	906018,93	5195463,30
475	905979,98	5195498,12
476	905886,02	5195562,97
477	905838,89	5195585,36
478	905748,37	5195596,33
479	905655,65	5195618,66
480	905621,11	5195591,12
481	905456,39	5195451,12
482	905363,87	5195401,07
483	905276,82	5195368,19
484	905185,36	5195325,32
485	905058,93	5195311,91
486	904938,55	5195299,18
487	904891,60	5195299,15
488	904851,92	5195310,10
489	904819,41	5195330,28
490	904802,44	5195351,63
491	904776,18	5195401,07
492	904716,76	5195514,44
493	904679,82	5195570,20
494	904601,30	5195659,59
495	904551,22	5195744,32
496	904512,53	5195852,53
497	904494,11	5195930,62
498	904506,18	5195965,17
499	904496,61	5195988,50
500	904452,50	5196022,22
501	904368,81	5196124,94
502	904276,81	5196202,76
503	904185,84	5196286,91
504	904127,96	5196324,89
505	904064,26	5196379,28
506	903995,47	5196420,46
507	903962,22	5196457,70
508	903879,91	5196523,55
509	903801,44	5196555,92
510	903773,38	5196586,00
511	903730,20	5196653,18
512	903687,53	5196685,63
513	903609,95	5196762,47
514	903546,75	5196783,86
515	903454,00	5196790,76
516	903352,92	5196782,71
517	903291,29	5196788,88
518	903219,19	5196809,41
519	903159,16	5196827,92
520	903060,09	5196882,56
521	902935,45	5196925,14
522	902885,78	5196928,49
523	902785,98	5196910,09
524	902756,51	5196897,40
525	902734,99	5196850,23
526	902697,27	5196793,26
527	902622,17	5196750,85
528	902526,46	5196723,13
529	902420,25	5196643,96
530	902364,15	5196592,61
531	902312,45	5196520,75
532	902223,52	5196371,47
533	902178,74	5196263,86
534	902150,60	5196213,82
535	902135,21	5196155,86
536	902097,03	5196113,78
537	902052,26	5196090,57
538	902023,38	5196065,68
539	901976,01	5196035,20
540	901913,90	5196024,35
541	901826,01	5196024,31
542	901796,08	5196033,79
543	901772,17	5196064,11
544	901746,74	5196135,91
545	901689,07	5196191,00
546	901651,95	5196255,85
547	901638,90	5196344,98
548	901666,05	5196464,05
549	901663,00	5196548,81
550	901648,03	5196645,13
551	901632,53	5196767,31
552	901629,30	5196863,81
553	901627,56	5196981,07
554	901612,56	5197065,35
555	901581,61	5197145,19
556	901559,49	5197175,54
557	901531,21	5197196,78
558	901486,94	5197199,73
559	901432,72	5197205,25
560	901386,08	5197220,05
561	901325,27	5197243,52
562	901220,60	5197242,87

563	901181,99	5197229,66
564	901133,41	5197197,71
565	901070,34	5197130,02
566	901019,85	5197066,11
567	900999,23	5196995,44
568	900999,30	5196924,55
569	901017,91	5196825,58
570	901018,88	5196760,63
571	901005,29	5196702,69
572	900990,96	5196612,71
573	901020,73	5196317,13
574	901039,28	5196054,44
575	901028,49	5195984,73
576	900999,59	5195952,26
577	900941,90	5195939,84
578	900902,49	5195955,28
579	900873,49	5195990,45
580	900837,20	5196087,24
581	900788,46	5196234,72
582	900743,55	5196261,65
583	900694,90	5196300,09
584	900650,52	5196351,06
585	900602,26	5196395,73
586	900502,93	5196402,89
587	900357,28	5196393,86
588	900159,44	5196352,12
589	899964,61	5196252,18
590	899864,14	5196190,31
591	899740,72	5196131,78
592	899578,87	5195989,21
593	899482,63	5195933,87
594	899284,82	5195889,96
595	899184,87	5195875,37
596	898894,00	5195851,67
597	898773,18	5195799,62
598	898627,30	5195745,71
599	898519,72	5195726,86
600	898402,15	5195653,95
601	898300,47	5195606,35
602	898121,54	5195452,73
603	898007,31	5195300,08
604	897901,55	5195158,34
605	897842,41	5195004,13
606	897814,39	5194919,56
607	897794,33	5194809,60
608	897784,26	5194667,94
609	897791,36	5194541,58
610	897821,55	5194433,60

611	897703,36	5194186,56
612	897768,12	5193872,54
613	897807,65	5193603,71
614	897803,01	5193450,75
615	897742,76	5193358,05
616	897670,92	5193300,12
617	897457,71	5193181,92
618	897348,78	5193158,75
619	897161,07	5193307,07
620	897056,78	5193362,69
621	896882,97	5193381,23
622	896725,38	5193497,10
623	896611,82	5193545,77
624	896472,77	5193661,65
625	896315,18	5193682,50
626	896141,37	5193645,42
627	895993,05	5193548,09
628	895863,27	5193348,78
629	895694,09	5193209,73
630	895636,15	5193082,27
631	895538,74	5192974,42
632	895346,40	5192744,84
633	895238,92	5192683,12
634	895112,40	5192704,52
635	895012,75	5192869,06
636	894859,79	5193005,79
637	894658,17	5193093,86
638	894537,66	5193161,07
639	894387,02	5193123,99
640	894362,82	5193098,68
641	894100,04	5192976,82
642	893865,59	5192852,86
643	893768,44	5192824,13
644	893714,45	5192786,14
645	893474,00	5192679,34
646	893114,72	5192530,71
647	892676,71	5192398,61
648	892475,09	5192333,72
649	892282,74	5192217,85
650	892078,80	5192166,86
651	891413,67	5192088,07
652	890939,51	5192254,46
653	890674,39	5192292,01
654	890175,85	5192283,14
655	889888,76	5192111,24
656	889758,98	5192113,56
657	889585,17	5192187,72
658	889397,01	5192404,64

659	889418,98	5192512,10
660	889148,05	5192687,56
661	888911,29	5192712,01
662	888883,52	5192669,73
663	888798,06	5192640,66
664	888761,30	5192655,85
665	888728,33	5192642,69
666	888617,30	5192638,17
667	888514,25	5192615,78
668	888437,89	5192590,94
669	888403,38	5192570,60
670	888319,96	5192527,97
671	888267,80	5192520,14
672	888189,27	5192550,20
673	888030,61	5192589,45
674	887967,22	5192534,68
675	887898,91	5192459,76
676	887846,85	5192428,83
677	887775,22	5192360,75
678	887662,66	5192294,27
679	887616,98	5192250,91
680	887502,10	5192080,30
681	887450,42	5192041,27
682	887257,61	5191893,94
683	887227,58	5191867,42
684	887168,14	5191770,92
685	887155,68	5191731,62
686	887138,87	5191692,26
687	887135,30	5191640,06
688	887122,65	5191613,79
689	887106,03	5191561,39
690	887093,76	5191509,06
691	887089,73	5191487,26
692	887076,89	5191474,04
693	887033,56	5191464,71
694	886977,25	5191450,84
695	886942,99	5191415,56
696	886895,11	5191419,20
697	886791,12	5191395,93
698	886655,74	5191338,28
699	886567,12	5191327,11
700	886494,67	5191271,09
701	886438,10	5191228,06
702	886413,83	5191172,93
703	886396,86	5191142,99
704	886355,01	5191134,18
705	886326,27	5191122,90
706	886275,71	5191080,69

707	886233,72	5191033,25
708	886153,03	5190949,64
709	886109,58	5190929,43
710	886058,51	5190920,48
711	886006,03	5190924,95
712	885883,36	5191038,01
713	885854,27	5191093,01
714	885791,35	5191157,09
715	885771,63	5191200,55
716	885694,98	5191317,34
717	885585,15	5191427,01
718	885534,59	5191452,88
719	885414,30	5191458,36
720	885384,16	5191465,30
721	885122,26	5191536,35
722	885063,24	5191534,91
723	884966,60	5191510,34
724	884866,94	5191504,91
725	884770,41	5191491,67
726	884726,95	5191480,49
727	884650,87	5191424,42
728	884615,07	5191412,80
729	884475,57	5191418,46
730	884383,91	5191432,36
731	884372,43	5191474,47
732	884361,27	5191496,00
733	884315,37	5191519,18
734	884149,40	5191625,28
735	884068,44	5191694,55
736	883927,15	5191754,89
737	883883,09	5191759,74
738	883650,19	5191680,11
739	883598,44	5191649,08
740	883557,95	5191617,27
741	883526,10	5191576,00
742	883506,13	5191561,78
743	883475,43	5191559,97
744	883445,14	5191576,58
745	883434,32	5191602,74
746	883443,49	5191628,82
747	883443,20	5191648,61
748	883335,68	5191782,07
749	883148,93	5191855,53
750	883093,71	5191872,60
751	882920,59	5191876,31
752	882834,41	5191885,96
753	882782,91	5191904,99
754	882747,68	5191932,47

755	882702,04	5192016,05
756	882693,60	5192125,15
757	882714,03	5192129,55
758	882785,30	5192112,85
759	882838,53	5192114,32
760	882863,12	5192161,11
761	882907,95	5192176,79
762	882907,75	5192190,44
763	882891,80	5192199,80
764	882795,96	5192169,71
765	882632,14	5192148,18
766	882574,08	5192150,06
767	882531,27	5192176,79
768	882478,07	5192237,90
769	882341,64	5192308,66
770	882272,19	5192312,45
771	882093,03	5192257,28
772	881987,66	5192164,83
773	881898,30	5192069,16
774	881865,58	5192026,58
775	881810,32	5191983,09
776	881743,36	5191958,66
777	881691,96	5191960,31
778	881644,65	5191989,06
779	881634,18	5192005,74
780	881613,85	5192079,96
781	881602,93	5192113,17
782	881546,29	5192162,82
783	881452,35	5192281,23
784	881306,45	5192413,35
785	881124,40	5192548,28
786	881015,89	5192610,37
787	880995,15	5192639,16
788	880988,66	5192729,31
789	880957,31	5192755,94
790	880919,04	5192774,78
791	880835,15	5192778,27
792	880738,20	5192831,61
793	880648,88	5192867,41
794	880605,89	5192896,00
795	880463,07	5193089,84
796	880377,49	5193167,84
797	880340,11	5193215,25
798	880261,61	5193349,05
799	880226,01	5193385,22
800	880189,56	5193407,89
801	880152,15	5193408,63
802	880120,22	5193387,09

803	880081,51	5193349,44
804	880033,00	5193241,85
805	880010,93	5193222,61
806	879967,19	5193215,10
807	879934,85	5193221,49
808	879870,26	5193336,08
809	879801,43	5193382,06
810	879747,90	5193444,18
811	879697,24	5193468,80
812	879653,23	5193508,55
813	879613,48	5193522,14
814	879541,42	5193519,82
815	879445,58	5193528,74
816	879307,60	5193512,10
817	879206,89	5193519,22
818	879051,85	5193548,37
819	879004,83	5193568,96
820	878978,64	5193595,22
821	878956,45	5193642,60
822	878926,44	5193713,38
823	878875,02	5193789,12
824	878769,00	5193848,71
825	878554,29	5193883,90
826	878440,72	5193888,67
827	878368,47	5193870,75
828	878341,54	5193855,52
829	878258,90	5193808,96
830	878120,01	5193699,52
831	878019,75	5193657,63
832	877941,97	5193654,76
833	877838,30	5193696,77
834	877599,36	5193865,47
835	877669,94	5193894,32
836	877686,37	5193917,35
837	877683,78	5193946,53
838	877665,44	5193966,46
839	877557,47	5194044,48
840	877493,10	5194065,45
841	877456,07	5194056,67
842	877415,05	5194002,70
843	877237,96	5194112,76
844	877214,09	5194107,19
845	877164,56	5194075,23
846	877074,53	5194059,34
847	877052,54	5194078,36
848	877021,20	5194090,17
849	876947,01	5194093,80
850	876890,80	5194103,50

851	876856,31	5194104,40
852	876791,54	5194102,69
853	876761,13	5194115,93
854	876739,02	5194142,04
855	876738,65	5194167,05
856	876767,06	5194193,90
857	876773,83	5194214,29
858	876750,05	5194226,69
859	876715,95	5194216,75
860	876643,85	5194207,19
861	876552,86	5194225,36
862	876407,31	5194183,21
863	875825,89	5194216,12
864	875694,74	5194493,71
865	875699,39	5194496,50
866	875699,67	5194496,78
867	875769,46	5194596,47
868	876125,88	5194550,90
869	876961,26	5194766,52
870	877228,10	5194507,41
871	877242,62	5194450,41
872	877307,55	5194380,64
873	877381,46	5194347,73
874	877485,89	5194365,59
875	877527,13	5194392,18
876	877857,59	5194296,94
877	878182,13	5194273,54
878	878285,58	5194151,08
879	878328,75	5194009,81
880	878342,19	5194008,08
881	878644,92	5193962,71
882	878918,19	5194183,21
883	879176,08	5194920,95
884	879298,61	5194956,07
885	879765,18	5195179,63
886	879540,90	5195462,86
887	878921,50	5195679,57
888	879013,17	5195793,47
889	879050,81	5195880,76
890	879340,11	5196133,14
891	879460,73	5196275,02
892	879267,93	5196496,85
893	879552,99	5196885,51
894	879615,01	5197270,08
895	879444,02	5197464,74
896	879383,97	5197564,41
897	879370,55	5197528,63
898	879097,76	5198076,08

899	878399,91	5197150,98
900	877995,67	5196992,55
901	877533,88	5197290,66
902	877205,48	5197158,76
903	876924,52	5197256,26
904	876790,74	5197711,68
905	876506,79	5198012,42
906	876447,72	5198570,59
907	876057,22	5198637,85
908	876045,80	5198606,43
909	875112,86	5198386,16
910	874991,77	5198021,00
911	874352,07	5198086,09
912	874363,21	5197992,67
913	874888,34	5197581,27
914	875310,87	5197811,13
915	875446,03	5197719,67
916	875193,79	5197566,27
917	875015,98	5197557,81
918	874834,74	5197518,17
919	874723,12	5197532,44
920	874668,79	5197590,00
921	874645,37	5197661,64
922	874644,97	5197755,01
923	874534,71	5197795,42
924	874470,91	5197829,65
925	874431,97	5197846,66
926	874382,00	5197880,74
927	874320,97	5197865,24
928	874279,61	5197900,63
929	874263,70	5197990,85
930	874218,88	5198063,14
931	874076,67	5198145,67
932	873976,09	5198175,31
933	873932,66	5198153,27
934	873865,37	5198058,15
935	873808,22	5198043,68
936	873659,76	5198089,16
937	873474,64	5198179,80
938	873386,35	5198166,83
939	873349,12	5198120,56
940	873333,45	5198061,97
941	873397,51	5198003,58
942	873484,98	5197940,67
943	873515,52	5197718,98
944	873465,21	5197635,55
945	873317,12	5197493,12
946	873263,29	5197385,33

947	873190,32	5197256,83
948	873120,46	5197217,75
949	872981,64	5197203,06
950	872899,60	5197161,98
951	872725,01	5197133,13
952	872655,32	5197082,27
953	872538,34	5196970,63
954	872455,30	5196865,33
955	872436,11	5196781,40
956	872477,56	5196740,18
957	872616,58	5196676,08
958	872677,16	5196540,43
959	872738,78	5196516,04
960	872831,26	5196508,65
961	872871,07	5196446,01
962	872836,58	5196345,32
963	872771,53	5196273,35
964	872675,85	5196167,86
965	872535,48	5196133,86
966	872401,35	5196148,31
967	872248,62	5196224,42
968	872186,50	5196238,67
969	872105,24	5196180,60
970	872016,80	5196062,72
971	871905,15	5196009,25
972	871791,58	5196000,00
973	871688,94	5196066,84
974	871641,22	5196217,81
975	871582,47	5196347,12
976	871484,31	5196406,33
977	871336,14	5196319,86
978	871399,23	5196205,17
979	871560,13	5195816,41
980	871488,18	5195638,92
981	871329,81	5195783,39
982	871179,21	5195697,65
983	870740,19	5195454,20
984	870363,01	5195437,46
985	869750,30	5195265,09
986	869530,72	5195081,93
987	869159,88	5194778,48
988	869176,33	5194524,61
989	868738,21	5194288,84
990	868375,00	5194028,15
991	868254,47	5193994,18
992	868142,76	5193963,03
993	867889,45	5193908,47
994	867672,19	5193994,21

995	867460,36	5193711,56
996	867364,36	5193328,99
997	867279,19	5193073,61
998	867089,76	5192994,59
999	866951,35	5192903,61
1000	866776,32	5192710,45
1001	866685,71	5192823,46
1002	866492,74	5192985,79
1003	866237,55	5193058,26
1004	866049,82	5192864,91
1005	865885,81	5192786,26
1006	865836,68	5192671,18
1007	865778,59	5192301,86
1008	865668,02	5192046,12
1009	865939,46	5191732,49
1010	866030,06	5191619,47
1011	865671,04	5190978,90
1012	865257,65	5190578,92
1013	865073,28	5190156,92
1014	864912,27	5189875,03
1015	864698,94	5189694,01
1016	864421,35	5189562,85
1017	864103,78	5189558,17
1018	863950,97	5189581,33
1019	863789,39	5189337,55
1020	863805,27	5189121,78
1021	863936,98	5188806,08
1022	863761,01	5188676,43
1023	863368,91	5188556,30
1024	863115,23	5188527,15
1025	862887,14	5188485,68
1026	862686,32	5188317,54
1027	862333,45	5188121,75
1028	862068,37	5188003,50
1029	861687,84	5187959,78
1030	861293,50	5187992,08
1031	861163,28	5188206,16
1032	861036,06	5188216,99
1033	860859,53	5188125,45
1034	860696,27	5187995,99
1035	860544,58	5187942,93
1036	860453,60	5188081,35
1037	860438,84	5188220,90
1038	860436,78	5188360,63
1039	860257,25	5188472,34
1040	860039,44	5188596,18
1041	859885,88	5188670,16
1042	859743,72	5188833,24

1043	859679,26	5188895,81
1044	859526,64	5188906,27
1045	859498,99	5189058,33
1046	859319,65	5189157,33
1047	859168,52	5189066,17
1048	859119,96	5188912,99
1049	858992,74	5188923,82
1050	858850,95	5189061,49
1051	858912,60	5189189,46
1052	858987,88	5189254,10
1053	858897,08	5189379,82
1054	858729,89	5189517,11
1055	858397,94	5189626,58
1056	858117,35	5189698,68
1057	858003,58	5189658,88
1058	857888,70	5189695,31
1059	857646,22	5189767,97
1060	857187,60	5189850,16
1061	856983,80	5189885,27
1062	856806,15	5189869,95
1063	856667,54	5189791,67
1064	856526,68	5189865,83
1065	856321,93	5189964,47
1066	856104,68	5190050,20
1067	856141,48	5190139,68
1068	855961,40	5190289,51
1069	855726,03	5189879,46
1070	855550,62	5189711,70
1071	855438,72	5189544,88
1072	855173,27	5189452,03
1073	854868,21	5189460,25
1074	854575,30	5189506,76
1075	854409,04	5189580,54
1076	854244,09	5189565,41
1077	854204,85	5189641,06
1078	854405,48	5189821,90
1079	854390,72	5189961,44
1080	854262,20	5190061,19
1081	854045,50	5190108,82
1082	853957,71	5190031,30
1083	853999,55	5189777,80
1084	854013,94	5189663,67
1085	853950,05	5189688,13
1086	853890,20	5189725,37
1087	853831,24	5189703,33
1088	853845,19	5189618,82
1089	853913,81	5189560,54
1090	853856,09	5189453,81

1091	853780,68	5189397,64
1092	853731,37	5189295,28
1093	853576,07	5189199,82
1094	853490,82	5189236,67
1095	853373,07	5189179,89
1096	853300,41	5189225,41
1097	853277,98	5189309,78
1098	853189,81	5189257,65
1099	853097,46	5189201,24
1100	852982,77	5189224,96
1101	852858,85	5189299,37
1102	852778,53	5189289,72
1103	852707,72	5189208,21
1104	852734,69	5189102,72
1105	852847,46	5188922,27
1106	852943,17	5188750,03
1107	852910,85	5188643,68
1108	852755,87	5188527,05
1109	852651,70	5188411,16
1110	852678,48	5188318,38
1111	852760,48	5188213,71
1112	852964,92	5188136,25
1113	853160,07	5188113,71
1114	853371,09	5188163,40
1115	853671,92	5188155,13
1116	853883,19	5188187,89
1117	853980,02	5188227,42
1118	854095,48	5188152,89
1119	854231,60	5188112,55
1120	854359,18	5188076,31
1121	854430,54	5188119,71
1122	854395,98	5188165,79
1123	854297,85	5188215,17
1124	854195,48	5188264,48
1125	854202,95	5188332,36
1126	854270,39	5188354,52
1127	854380,73	5188339,20
1128	854516,72	5188307,33
1129	854617,97	5188334,23
1130	854682,29	5188280,11
1131	854738,72	5188187,77
1132	854778,88	5188048,60
1133	854793,14	5187942,93
1134	854845,26	5187854,76
1135	854921,35	5187864,35
1136	854936,74	5187970,45
1137	854935,43	5188059,38
1138	854916,80	5188173,45

1139	854864,56	5188270,10
1140	854888,84	5188346,68
1141	854955,59	5188415,43
1142	855115,63	5188477,08
1143	855294,83	5188386,55
1144	855364,15	5188281,68
1145	855369,50	5188205,53
1146	855354,25	5188090,96
1147	855334,57	5187989,02
1148	855411,66	5187930,86
1149	855683,53	5187875,57
1150	855892,76	5187760,06
1151	856026,70	5187579,92
1152	856117,12	5187479,61
1153	856462,60	5187027,29
1154	856540,06	5186943,73
1155	856666,66	5186975,23
1156	856755,52	5186980,78
1157	856874,82	5186931,72
1158	856977,25	5186878,16
1159	857096,63	5186824,87
1160	857207,59	5186767,20
1161	857320,86	5186840,88
1162	857467,88	5186923,51
1163	857670,06	5186998,49
1164	857921,83	5186870,90
1165	858085,10	5186712,36
1166	858319,11	5186639,58
1167	858422,10	5186547,92
1168	858719,57	5186480,30
1169	858809,18	5186435,04
1170	858823,37	5186333,60
1171	858933,96	5186301,34
1172	859124,26	5186321,09
1173	859336,35	5186298,80
1174	859493,89	5186241,83
1175	859670,06	5186070,78
1176	859786,55	5186212,26
1177	859897,21	5186175,77
1178	860229,12	5185782,55
1179	860479,82	5185438,95
1180	860533,38	5185253,39
1181	860607,49	5185110,48
1182	860851,15	5184957,37
1183	861063,93	5184888,50
1184	861207,46	5184920,26
1185	861365,81	5184808,25
1186	861425,53	5184779,48

1187	861534,88	5184831,91
1188	861678,47	5184859,44
1189	861747,40	5184779,98
1190	861757,00	5184703,89
1191	861791,68	5184649,35
1192	861859,81	5184624,94
1193	861909,74	5184684,97
1194	861963,42	5184778,94
1195	862050,97	5184873,40
1196	862101,79	5184586,15
1197	862090,65	5184480,11
1198	862071,03	5184373,94
1199	861978,74	5184313,28
1200	861904,22	5184197,83
1201	861982,11	5184084,63
1202	862241,22	5184033,39
1203	862608,80	5184008,22
1204	862758,44	5183998,65
1205	863015,74	5183782,22
1206	863126,77	5183720,32
1207	863136,92	5183606,12
1208	863192,72	5183556,12
1209	863260,97	5183523,24
1210	863311,72	5183528,23
1211	863351,39	5183422,93
1212	863319,57	5183282,70
1213	863346,35	5183189,92
1214	863432,47	5183093,77
1215	863559,20	5182828,82
1216	863706,03	5182636,16
1217	863767,69	5182476,13
1218	863798,39	5182404,59
1219	863786,31	5182362,05
1220	863740,17	5182331,73
1221	863612,83	5182351,02
1222	863506,41	5182387,58
1223	863403,91	5182445,35
1224	863336,72	5182406,25
1225	863243,81	5182387,94
1226	863137,83	5182394,85
1227	863057,31	5182397,90
1228	863009,86	5182456,49
1229	862991,37	5182562,10
1230	862990,37	5182629,85
1231	862917,63	5182679,60
1232	862738,86	5182740,50
1233	862702,81	5182600,20
1234	862523,99	5182089,33

1235	862378,15	5182214,24
1236	862229,70	5182228,99
1237	861993,45	5182166,22
1238	861838,20	5182066,52
1239	861819,97	5181867,20
1240	861799,98	5181786,44
1241	861669,78	5181712,51
1242	861392,93	5181530,55
1243	861874,02	5180674,98
1244	862674,24	5180866,17
1245	862732,68	5180880,89
1246	863126,32	5180975,28
1247	863182,05	5180991,35
1248	863246,08	5181011,95
1249	863278,23	5181027,91
1250	863280,89	5181029,33
1251	863573,99	5181157,69
1252	863576,16	5181158,64
1253	863653,56	5181194,83
1254	863836,29	5181271,03
1255	863863,92	5181284,29
1256	863869,10	5181290,02
1257	863865,79	5181337,04
1258	863880,25	5181343,92
1259	863884,20	5181292,54
1260	863887,74	5181295,04
1261	864047,12	5181367,44
1262	864058,35	5181382,52
1263	864055,84	5181399,59
1264	864049,96	5181420,67
1265	864061,10	5181422,38
1266	864093,17	5181420,63
1267	864095,75	5181419,74
1268	864143,11	5181413,91
1269	864152,67	5181414,40
1270	864327,95	5181491,94
1271	864414,75	5181530,75
1272	864466,89	5181558,68
1273	864539,36	5181597,50
1274	864566,76	5181614,43
1275	864608,46	5181644,23
1276	864662,58	5181689,93
1277	864724,41	5181737,09
1278	864752,52	5181762,20
1279	864813,26	5181821,59
1280	864831,71	5181846,70
1281	864839,34	5181862,54
1282	864847,30	5181886,98

1283	864851,76	5181908,30
1284	864862,27	5181964,12
1285	864876,06	5182049,25
1286	864886,79	5182109,82
1287	864891,88	5182133,91
1288	864895,45	5182144,57
1289	864903,12	5182170,42
1290	864925,56	5182235,45
1291	864935,61	5182259,33
1292	864949,67	5182288,19
1293	864968,58	5182319,74
1294	864988,07	5182349,55
1295	865006,83	5182378,27
1296	865010,65	5182383,35
1297	865014,81	5182386,51
1298	865035,42	5182414,99
1299	865041,09	5182422,83
1300	865093,28	5182494,97
1301	865142,48	5182567,45
1302	865157,28	5182588,23
1303	865404,24	5182386,32
1304	865448,04	5182259,49
1305	865475,20	5182141,30
1306	865472,90	5182009,97
1307	865495,75	5181895,96
1308	865565,70	5181816,52
1309	865672,38	5181818,09
1310	865804,30	5181938,63
1311	865892,79	5181969,58
1312	865927,35	5181923,50
1313	865924,24	5181847,22
1314	865964,24	5181797,31
1315	866034,71	5181823,43
1316	866076,68	5181849,46
1317	866157,32	5181837,94
1318	866208,76	5181796,35
1319	866256,21	5181737,76
1320	866355,68	5181674,57
1321	866464,81	5181664,59
1322	866557,53	5181695,61
1323	866650,44	5181713,92
1324	866711,39	5181704,32
1325	866757,23	5181651,96
1326	866741,23	5181588,20
1327	866725,30	5181520,21
1328	866751,51	5181465,53
1329	866892,36	5181391,37
1330	866968,96	5181367,09

1331	867069,77	5181423,63
1332	867077,68	5181461,87
1333	867106,32	5181530,06
1334	867170,33	5181497,12
1335	867192,95	5181400,04
1336	867219,28	5181336,90
1337	867313,25	5181283,22
1338	867356,84	5181199,16
1339	867359,71	5181004,38
1340	867362,77	5180796,90
1341	867330,65	5180677,84
1342	867345,60	5180506,84
1343	867431,54	5180442,15
1344	867479,31	5180362,06
1345	867482,37	5180154,02
1346	867430,37	5179946,61
1347	867434,37	5179675,60
1348	867444,52	5179561,40
1349	867395,52	5179437,86
1350	867422,61	5179323,90
1351	867483,95	5179185,04
1352	867478,56	5178853,96
1353	867422,32	5178769,07
1354	867399,10	5178620,49
1355	867410,06	5178451,24
1356	867349,11	5178276,70
1357	867296,56	5178106,51
1358	867260,51	5177966,22
1359	867263,26	5177779,91
1360	867256,91	5177635,81
1361	867298,64	5177390,78
1362	867322,43	5177213,25
1363	867304,39	5177001,22
1364	867323,13	5176878,67
1365	867299,66	5176747,02
1366	867275,31	5176674,67
1367	867277,07	5176556,10
1368	867313,62	5176374,53
1369	867315,25	5176264,43
1370	867346,57	5176150,54
1371	867394,71	5176045,37
1372	867383,26	5175960,50
1373	867367,50	5175879,79
1374	867415,64	5175774,61
1375	867438,32	5175673,31
1376	867443,67	5175597,15
1377	867420,15	5175469,74
1378	867476,75	5175364,69

1379	867588,53	5175251,99
1380	867765,32	5175038,59
1381	867889,94	5174917,60
1382	867946,04	5174846,43
1383	868052,46	5174809,89
1384	868133,92	5174743,32
1385	868173,09	5174671,89
1386	868289,35	5174542,31
1387	868438,92	5174451,35
1388	868473,80	5174384,09
1389	868546,73	5174321,64
1390	868614,66	5174309,94
1391	868713,61	5174205,51
1392	868833,99	5174084,46
1393	869009,66	5173947,28
1394	869099,08	5173914,72
1395	869192,61	5173890,68
1396	869240,31	5173815,15
1397	869237,01	5173751,58
1398	869275,81	5173705,56
1399	869358,25	5173630,67
1400	869595,58	5173562,04
1401	869983,65	5173381,41
1402	870107,46	5173315,47
1403	870253,61	5173169,39
1404	870314,70	5173047,47
1405	870430,41	5172955,99
1406	870436,83	5172807,85
1407	870434,15	5172701,93
1408	870490,32	5172626,52
1409	870567,67	5172551,42
1410	870659,01	5172177,68
1411	870686,50	5171960,23
1412	870642,24	5171802,87
1413	870672,40	5171635,77
1414	870757,58	5171448,81
1415	870852,05	5171361,26
1416	870900,13	5171260,32
1417	871045,97	5171135,41
1418	871395,15	5170721,25
1419	871555,69	5170461,04
1420	871655,52	5170297,33
1421	871670,53	5170140,84
1422	871727,89	5169984,98
1423	871890,06	5169614,66
1424	871901,52	5169411,53
1425	871982,98	5169344,97
1426	872043,13	5169286,56

1427	872100,56	5169126,46
1428	872124,17	5168961,63
1429	872104,44	5168863,93
1430	872182,46	5168742,25
1431	872248,11	5168599,22
1432	872258,51	5168468,08
1433	872349,93	5168300,01
1434	872389,85	5168177,78
1435	872357,79	5168054,47
1436	872325,41	5167952,35
1437	872158,03	5167814,35
1438	872108,03	5167758,55
1439	872092,59	5167656,68
1440	872142,17	5167454,11
1441	872250,91	5167260,89
1442	872339,28	5167012,30
1443	872596,34	5166812,79
1444	873027,51	5166869,98
1445	873282,51	5166810,21
1446	873517,58	5166403,77
1447	873559,85	5165815,86
1448	873645,37	5165468,71
1449	873367,96	5165324,85
1450	873266,86	5164880,77
1451	873562,35	5164206,19
1452	873567,55	5163853,88
1453	873388,17	5163506,85
1454	873388,25	5162734,68
1455	873313,18	5162147,49
1456	873219,66	5161852,49
1457	873113,30	5160567,84
1458	873179,34	5160023,58
1459	872982,82	5159563,26
1460	872861,99	5158838,03
1461	872384,59	5158187,88
1462	872176,68	5157657,47
1463	871600,93	5156770,16
1464	871609,13	5156213,93
1465	872125,52	5155662,48
1466	872421,53	5155434,74
1467	873503,39	5154990,83
1468	874076,04	5154896,15
1469	874102,37	5155114,92
1470	874429,98	5155124,30
1471	874668,95	5155189,52
1472	875063,13	5155366,35
1473	875588,33	5155685,38
1474	875501,80	5155931,55

1475	875494,05	5156147,92
1476	875582,47	5156279,99
1477	875854,36	5156369,46
1478	876051,61	5156531,62
1479	876167,60	5156730,69
1480	876496,67	5156464,15
1481	876927,67	5156210,95
1482	877304,92	5156066,40
1483	877523,53	5156057,59
1484	877778,83	5156144,45
1485	878006,62	5156330,83
1486	878136,30	5156399,26
1487	878420,25	5156474,63
1488	879188,80	5156371,29
1489	879485,44	5156216,10
1490	880013,45	5156161,70
1491	880345,03	5156570,77
1492	880508,64	5156932,27
1493	880817,40	5157274,41
1494	881001,95	5157324,59
1495	880819,90	5157436,21
1496	880711,67	5157534,59
1497	880635,29	5157733,33
1498	880602,70	5158027,84
1499	880661,32	5158254,65
1500	880855,50	5158809,27
1501	880899,27	5159078,68
1502	880858,41	5159285,06
1503	880671,61	5159396,61
1504	880601,33	5159497,90
1505	880618,39	5159638,48
1506	880728,87	5159892,20
1507	880998,54	5160141,01
1508	881194,37	5160405,44
1509	881175,55	5161078,36
1510	881563,91	5161159,96
1511	881747,15	5161134,00
1512	881934,17	5161177,08
1513	882210,04	5161321,33
1514	882444,52	5161538,72
1515	882695,26	5161439,97
1516	882966,22	5161424,77
1517	883570,86	5161495,15
1518	884151,88	5161384,41
1519	884480,06	5161524,63
1520	884892,72	5161566,13
1521	885552,41	5161948,92
1522	885766,44	5162441,96

1523	885864,35	5162579,08
1524	886201,47	5162473,62
1525	886853,33	5162502,50
1526	887178,72	5162351,16
1527	887490,65	5162519,24
1528	887921,86	5162798,01
1529	888117,13	5163079,23
1530	888262,63	5163057,25
1531	888530,49	5162946,42
1532	888685,59	5162694,76
1533	888697,05	5162344,12
1534	888830,02	5161959,05
1535	888666,39	5161587,59
1536	888779,35	5161323,18
1537	888682,05	5160964,83
1538	888999,15	5160407,16
1539	889139,26	5160342,77
1540	889641,93	5160302,06
1541	890050,18	5160108,70
1542	890364,45	5160125,60
1543	890538,52	5160212,94
1544	890864,32	5160266,31
1545	891330,62	5160231,10
1546	891980,00	5160089,81
1547	892678,06	5159931,13
1548	893086,68	5159713,58
1549	893208,75	5159642,86
1550	893867,04	5160100,51
1551	894187,57	5159712,26
1552	894437,66	5159576,97
1553	894980,80	5159657,85
1554	895488,69	5159278,52
1555	895968,12	5159176,97
1556	896246,01	5159199,37
1557	896544,17	5159476,11
1558	897059,19	5159810,60
1559	897269,72	5159886,42
1560	897500,45	5159829,45
1561	897931,71	5159321,93
1562	898346,77	5158687,13
1563	898851,62	5158114,19
1564	898918,27	5157716,01
1565	898966,49	5157335,69
1566	899227,85	5156861,85
1567	899484,74	5156678,28
1568	899831,40	5156556,56
1569	900108,92	5156603,14
1570	900270,24	5156732,63

1571	900840,18	5156644,57
1572	901212,59	5156813,58
1573	901398,35	5157318,46
1574	901605,51	5157611,96
1575	901401,93	5157868,93
1576	901182,14	5158391,79
1577	901499,38	5158608,35
1578	901846,29	5158861,64
1579	902003,96	5159226,97
1580	901972,85	5159674,08
1581	902280,96	5160090,09
1582	902546,63	5160511,51
1583	902999,61	5160554,73
1584	903172,84	5160696,50
1585	903570,89	5161162,27
1586	903780,40	5161304,60
1587	903909,98	5161530,37
1588	904336,47	5163678,07
1589	904775,05	5163479,13
1590	905095,56	5163484,04
1591	905371,02	5163663,67
1592	905511,38	5163974,29
1593	905648,51	5164103,41
1594	906101,76	5164128,49
1595	906393,49	5164429,33
1596	906650,16	5164651,01
1597	906923,32	5164588,65
1598	907236,36	5164684,17
1599	907444,75	5164899,06
1600	907379,32	5165218,63
1601	907349,05	5165611,32
1602	907643,96	5165706,56
1603	907942,12	5165983,30
1604	908128,64	5166046,65
1605	908419,10	5166039,00
1606	909078,83	5166793,06
1607	909633,83	5167279,39
1608	909988,64	5167411,84
1609	910580,99	5167439,05
1610	910903,99	5167673,84
1611	910669,05	5168002,91
1612	910553,27	5168448,72
1613	910397,70	5168730,62
1614	910698,65	5168825,96
1615	910925,92	5168992,74
1616	911283,14	5169361,12
1617	911139,37	5169661,34
1618	911104,55	5169957,18

1619	911199,87	5170442,51
1620	911430,28	5170796,85
1621	912011,52	5171150,51
1622	912201,95	5171353,03
1623	912255,96	5171771,20
1624	912108,40	5171926,19
1625	911934,39	5172225,95
1626	911943,02	5172449,87
1627	911787,88	5173094,68
1628	911601,32	5173424,48
1629	911494,77	5173664,78
1630	911464,38	5174456,66
1631	910744,45	5174856,91
1632	910685,35	5175158,43
1633	910675,83	5175968,77
1634	910980,32	5176030,89
1635	911460,63	5176262,04
1636	911663,99	5176410,31
1637	911670,67	5176564,65
1638	911579,76	5176771,93
1639	911539,68	5177016,27
1640	911235,82	5177304,96
1641	911056,94	5177529,03
1642	910868,00	5178013,03
1643	910838,94	5178327,10
1644	910884,96	5178675,58
1645	911166,14	5179266,58
1646	911362,48	5179478,25
1647	911760,53	5179747,46
1648	912015,42	5180084,02
1649	912263,98	5180242,06
1650	912606,56	5180383,40
1651	912710,35	5180711,60
1652	913005,97	5181151,60
1653	913286,81	5181373,64
1654	913443,94	5181382,10
1655	913736,72	5181223,28
1656	913906,42	5181201,68
1657	914088,96	5181131,90
1658	914296,42	5181014,11
1659	914721,46	5181298,85
1660	915132,10	5181341,44
1661	915466,00	5181261,87
1662	915724,30	5181767,84
1663	915997,98	5182062,36
1664	915946,04	5182291,40
1665	915979,70	5182461,27
1666	916090,10	5182753,28

1667	916287,69	5182883,32
1668	916853,21	5183079,48
1669	917286,53	5183219,19
1670	917425,80	5183209,22
1671	917940,27	5183186,87
1672	918247,36	5183276,25
1673	918498,25	5183479,69
1674	918789,12	5183834,95
1675	919154,90	5184040,15
1676	919840,65	5184169,44
1677	920537,76	5184494,01
1678	920659,97	5184619,77
1679	920840,86	5184661,70
1680	921201,17	5184636,65
1681	921555,42	5184823,22
1682	921850,29	5184933,32
1683	921936,82	5185016,22
1684	922166,09	5185482,22
1685	922601,05	5185313,10
1686	922773,51	5185309,55
1687	923313,88	5185595,57
1688	923527,74	5185870,83
1689	923744,90	5186124,97
1690	923927,53	5186217,50
1691	924184,20	5186341,09
1692	924486,82	5186553,64
1693	924872,37	5186912,46
1694	925306,48	5187186,85
1695	925553,36	5187332,37
1696	926070,19	5187346,25
1697	926385,20	5187363,49
1698	926478,92	5187210,35
1699	926618,60	5187146,18
1700	926991,67	5187075,97
1701	927651,63	5186795,56
1702	927830,11	5186877,00
1703	928014,13	5187008,99
1704	928136,95	5187228,36
1705	928201,63	5187330,22
1706	928390,00	5187383,43
1707	928634,95	5187446,94
1708	928910,63	5187564,50
1709	929255,02	5187724,06
1710	929423,25	5187858,96
1711	929586,34	5187914,97
1712	929737,87	5187901,42
1713	929959,88	5187813,23
1714	930062,11	5187723,29

1715	930123,21	5187434,08
1716	930271,03	5187247,06
1717	930380,47	5187097,31
1718	930440,23	5186896,37
1719	930599,63	5186778,88
1720	930817,68	5186744,25
1721	931017,54	5186662,04
1722	931178,94	5186620,26
1723	931364,67	5186638,75
1724	931720,52	5186666,05
1725	931919,76	5186624,83
1726	931913,20	5186851,77
1727	931989,25	5187035,77
1728	932166,17	5187221,26
1729	932406,93	5187354,07
1730	932738,09	5187765,70
1731	932974,11	5187794,40
1732	933112,09	5187843,72
1733	933307,09	5187874,96
1734	933657,57	5187839,11
1735	934164,14	5187906,46
1736	934534,12	5188252,44
1737	934767,92	5188429,30
1738	934825,70	5188780,17
1739	934928,56	5189068,62
1740	935139,16	5189320,82
1741	935487,26	5189653,87
1742	935720,29	5189881,17
1743	935991,38	5190304,54
1744	936239,98	5190860,00
1745	936267,16	5191254,56
1746	936304,22	5191411,19
1747	936411,20	5191635,06
1748	936662,87	5192080,18
1749	936904,34	5192380,15
1750	937016,61	5192463,79
1751	937142,24	5192497,19
1752	937366,81	5192450,06
1753	937563,35	5192380,43
1754	937705,07	5192391,99
1755	937867,86	5192470,08
1756	938131,73	5192748,31
1757	938519,24	5192981,08
1758	938732,20	5193078,83
1759	938896,21	5193074,94
1760	939048,28	5193026,74
1761	939219,64	5192953,59
1762	939441,30	5192890,66

1763	939661,73	5192909,68
1764	939938,06	5192986,30
1765	940523,62	5193259,83
1766	940599,23	5193264,11
1767	940659,93	5193211,40
1768	940887,05	5192994,03
1769	941157,39	5192625,94
1770	941341,50	5192543,53
1771	941716,74	5192542,78
1772	941927,81	5192977,90
1773	942054,57	5193146,89
1774	942276,08	5193304,68
1775	942346,38	5193453,92
1776	942268,93	5193572,60
1777	942171,91	5193735,13
1778	942061,68	5194149,73
1779	942048,68	5194386,03
1780	941966,35	5194621,30
1781	942012,37	5194707,12
1782	942221,41	5194855,27
1783	942506,49	5194979,30
1784	942918,09	5195076,84
1785	943777,19	5195401,73
1786	944110,83	5195863,88
1787	944303,79	5196245,12
1788	944201,31	5196562,09
1789	944213,45	5196805,06
1790	944319,45	5197096,73
1791	944679,68	5197256,57
1792	944941,46	5197462,25
1793	945123,17	5197751,88
1794	945200,62	5198055,73
1795	945024,79	5198217,10
1796	944906,26	5198552,74
1797	944791,27	5198863,21
1798	944580,68	5198819,10
1799	944038,18	5198829,99
1800	943907,61	5198916,35
1801	943864,89	5199032,38
1802	943469,90	5199723,40
1803	943357,11	5199885,70
1804	943073,87	5200061,24
1805	942899,98	5200304,62
1806	942825,72	5200631,45
1807	942855,70	5200947,21
1808	942872,54	5201297,47
1809	942546,24	5201399,85
1810	942324,35	5201478,55

1811	942068,12	5201745,93
1812	941777,91	5201965,52
1813	941498,72	5202081,21
1814	941158,30	5202073,02
1815	940800,91	5201935,30
1816	940599,57	5201903,94
1817	940449,95	5201999,48
1818	940350,73	5202098,91
1819	940300,90	5202268,44
1820	940255,83	5202542,11
1821	940139,48	5202732,73
1822	939983,45	5203045,74
1823	939945,90	5203237,54
1824	939662,33	5203435,15
1825	939313,60	5203773,68
1826	939200,45	5203961,21
1827	939206,90	5204163,11
1828	939305,09	5204555,55
1829	939133,59	5204849,41
1830	938881,41	5205056,95
1831	938771,87	5205212,98
1832	938836,10	5205346,37
1833	938859,20	5205488,60
1834	939016,87	5205910,31
1835	939172,32	5206057,65
1836	939441,17	5206212,99
1837	939714,48	5206491,35
1838	939819,78	5206619,04
1839	939856,43	5206909,67
1840	939517,24	5207242,04
1841	939527,04	5207431,38
1842	939476,74	5207632,44
1843	939733,45	5207967,32
1844	939803,50	5208132,32
1845	939789,43	5208229,86
1846	939690,11	5208335,60
1847	939388,90	5208659,07
1848	939268,36	5209130,26
1849	939174,07	5209321,22
1850	938983,24	5209431,91
1851	938377,61	5209448,17
1852	938094,33	5209415,61
1853	937916,76	5209482,35
1854	937736,75	5209713,02
1855	937512,84	5209927,28
1856	937326,61	5210151,55
1857	937263,10	5210393,40
1858	937300,56	5210630,44
1859	937411,22	5210821,27
1860	937428,96	5210900,36
1861	937383,89	5210962,76
1862	937076,13	5211090,64
1863	936792,70	5211278,79
1864	936300,76	5211495,39
1	936166,88	5211789,91

.».

180) в приложении 183:

а) в абзаце седьмом слово «юго-западном» заменить словом «юго-восточном»;

б) в абзаце четырнадцатом слово «юго-западном» заменить словом «северо-западном»;

в) дополнить картографическим и координатным описанием границ муниципального образования «Барагхан» в Курумканском районе в следующей редакции:

«Картографическое описание границ муниципального образования «Барагхан» в Курумканском районе

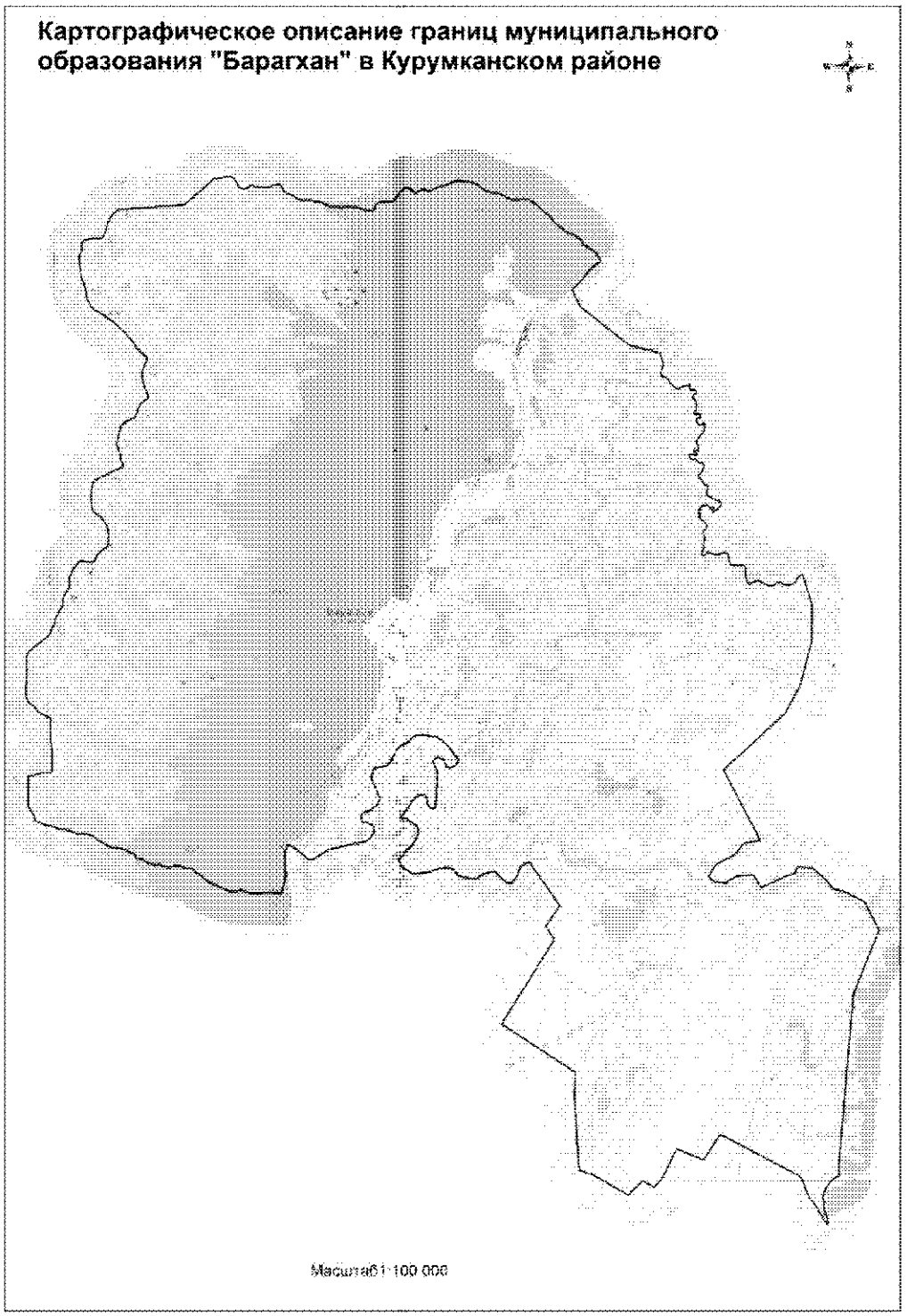

Координатное описание границ муниципального образования «Барагхан» в Курумканском районе

Каталог координат характерных точек МО СП «Барагхан»

№ п/п	X	Y
1	806553,07	5119489,94
2	806679,31	5121536,03
3	807461,75	5122444,29
4	807530,20	5122920,51
5	807499,01	5123004,27
6	807444,61	5123074,62
7	807326,64	5123146,60
8	807237,08	5123188,49
9	807184,81	5123217,46
10	807152,12	5123263,49
11	807151,19	5123327,01
12	807127,32	5123395,28
13	807184,38	5123490,15
14	807226,57	5123559,38
15	807225,41	5123638,15
16	807191,04	5123729,14
17	807174,61	5123810,22
18	807177,31	5123972,91
19	807166,15	5124068,26
20	807214,24	5124227,59
21	807242,69	5124367,78
22	807256,48	5124467,10
23	807194,54	5124532,27
24	807092,19	5124579,06
25	807038,27	5124616,39
26	806963,11	5124716,94
27	806936,47	5124800,42
28	806909,97	5124873,73
29	806845,30	5124951,57
30	806786,40	5125060,80
31	806760,27	5125204,46
32	806762,38	5125407,81
33	806725,20	5125516,54
34	806691,66	5125551,63
35	806710,86	5125628,16
36	806710,01	5125686,59
37	806646,95	5125827,99
38	806566,17	5125964,04
39	806544,32	5126067,92
40	806526,80	5126222,69
41	806541,31	5126273,73
42	806509,48	5126364,75
43	806546,33	5126451,70
44	806543,09	5126498,81
45	806534,11	5126591,29
46	806512,60	5126672,30
47	806515,00	5126855,32
48	806443,64	5127042,34
49	806408,08	5127214,63
50	806404,35	5127295,91
51	806413,73	5127349,41
52	806468,89	5127401,04
53	806527,10	5127417,14
54	806577,58	5127440,75
55	806620,59	5127454,09
56	806650,34	5127505,35
57	806666,82	5127594,55
58	806671,04	5127653,06
59	806658,39	5127823,15
60	806659,81	5127899,41
61	806681,72	5127965,80
62	806724,31	5128007,09
63	806862,46	5128118,39
64	806962,98	5128196,11
65	807033,23	5128258,13
66	807080,35	5128337,60
67	807081,70	5128418,95
68	807057,91	5128482,14
69	807021,51	5128537,51
70	806975,00	5128590,20
71	806930,95	5128648,00
72	806937,67	5128709,10
73	806970,11	5128750,24
74	807015,29	5128789,02
75	807039,47	5128873,23
76	807020,42	5128959,36
77	806996,43	5129035,26
78	806997,74	5129119,14
79	807042,21	5129206,20
80	807068,98	5129287,92
81	807118,19	5129397,91
82	807134,78	5129479,48
83	807133,59	5129560,79
84	807158,00	5129629,76

85	807224,96	5129742,57
86	807256,73	5129829,43
87	807295,86	5129934,21
88	807291,68	5130045,97
89	807260,22	5130111,58
90	807258,81	5130208,13
91	807251,79	5130340,18
92	807222,39	5130438,86
93	807172,36	5130557,57
94	807060,99	5130700,80
95	806988,36	5130801,40
96	806938,78	5130889,61
97	806921,79	5131008,81
98	806909,79	5131133,17
99	806867,18	5131267,23
100	806770,33	5131458,95
101	806686,39	5131638,16
102	806662,40	5131714,06
103	806658,22	5131825,82
104	806689,55	5131943,18
105	806687,95	5132052,43
106	806694,30	5132138,93
107	806634,68	5132219,38
108	806486,79	5132425,61
109	806319,11	5132595,96
110	806176,69	5132776,86
111	806007,13	5132901,44
112	805720,34	5133222,54
113	805627,05	5133345,70
114	805560,18	5133573,44
115	805500,95	5133625,94
116	805451,45	5133709,09
117	805392,20	5133764,13
118	805325,73	5133791,11
119	805254,28	5133810,40
120	805217,67	5133881,02
121	805191,30	5133946,71
122	805116,01	5134054,88
123	805048,39	5134160,63
124	804909,55	5134270,42
125	804819,73	5134330,09
126	804765,32	5134377,83
127	804677,99	5134261,46
128	804532,51	5134086,59
129	804365,91	5133926,61
130	803996,09	5133594,02
131	803924,98	5133518,16
132	803869,75	5133438,91

133	803862,50	5133461,03
134	803857,11	5133460,65
135	803853,51	5133467,20
136	803823,22	5133479,62
137	803522,20	5133623,54
138	803359,20	5133689,93
139	802146,48	5135180,44
140	801865,38	5136154,74
141	801679,42	5136185,06
142	801520,69	5136264,05
143	801293,51	5136159,07
144	801204,33	5136175,56
145	801147,75	5136220,47
146	801123,25	5136331,94
147	801035,71	5136409,44
148	800943,72	5136443,67
149	800879,20	5136511,34
150	800778,43	5136624,23
151	800764,50	5136707,89
152	800813,79	5136812,80
153	800887,04	5137017,19
154	800891,46	5137063,00
155	800835,75	5137049,48
156	800808,20	5137021,12
157	800772,52	5137028,22
158	800721,33	5137052,88
159	800735,31	5137139,49
160	800719,29	5137192,63
161	800688,16	5137235,37
162	800604,28	5137236,69
163	800574,57	5137182,88
164	800539,74	5137131,55
165	800465,95	5137138,09
166	800434,53	5137201,16
167	800374,33	5137227,07
168	800296,69	5137242,35
169	800197,68	5137235,82
170	800101,17	5137231,87
171	800048,41	5137190,43
172	799982,56	5137174,22
173	799956,60	5137211,96
174	799955,16	5137237,62
175	799982,98	5137319,08
176	799974,95	5137346,92
177	799929,03	5137358,96
178	799853,11	5137337,52
179	799841,14	5137286,51
180	799834,23	5137238,12

181	799758,20	5137224,30
182	799729,95	5137244,23
183	799706,74	5137266,75
184	799650,47	5137291,34
185	799639,31	5137359,80
186	799658,66	5137426,15
187	799696,18	5137467,37
188	799662,79	5137492,29
189	799591,60	5137493,79
190	799500,16	5137481,80
191	799434,71	5137448,30
192	799374,69	5137381,34
193	799294,28	5137319,17
194	799175,69	5137260,04
195	799105,03	5137227,45
196	799053,91	5137247,04
197	798997,60	5137274,17
198	798926,27	5137285,83
199	798865,23	5137290,02
200	798848,06	5137246,57
201	798886,92	5137196,30
202	798879,90	5137155,55
203	798837,04	5137132,04
204	798803,45	5137169,68
205	798759,55	5137217,32
206	798718,56	5137239,59
207	798706,82	5137173,34
208	798733,31	5137100,03
209	798726,62	5137036,40
210	798722,12	5136995,67
211	798679,27	5136972,17
212	798615,15	5137011,90
213	798578,87	5137059,65
214	798560,13	5137125,45
215	798584,57	5137191,88
216	798522,54	5137262,13
217	798458,92	5137268,82
218	798460,38	5137342,55
219	798482,68	5137380,99
220	798456,65	5137423,82
221	798362,30	5137445,31
222	798258,65	5137408,21
223	798175,51	5137358,71
224	798110,24	5137302,68
225	798090,57	5137258,36
226	798026,83	5137272,67
227	797980,10	5137340,60
228	797813,41	5137442,36

229	797774,07	5137525,65
230	797725,02	5137578,30
231	797585,98	5137527,98
232	797499,70	5137519,09
233	797419,94	5137586,55
234	797393,53	5137654,78
235	797304,76	5137816,12
236	797264,90	5137934,98
237	797208,67	5137957,03
238	797155,42	5137948,63
239	797065,07	5137871,06
240	796999,79	5137816,74
241	796962,68	5137747,58
242	796958,57	5137681,45
243	797011,66	5137700,01
244	797049,22	5137738,69
245	797105,60	5137706,47
246	797080,89	5137657,83
247	797030,26	5137644,37
248	797089,27	5137607,12
249	797143,37	5137557,09
250	797184,99	5137491,62
251	797157,78	5137440,39
252	797135,84	5137376,54
253	797116,22	5137327,96
254	797055,06	5137339,78
255	797024,78	5137324,09
256	797030,53	5137278,43
257	796990,25	5137252,42
258	796918,97	5137261,55
259	796907,99	5137317,30
260	796867,56	5137301,46
261	796819,62	5137277,88
262	796750,56	5137307,37
263	796680,81	5137385,13
264	796634,08	5137453,06
265	796585,24	5137490,47
266	796513,65	5137519,92
267	796450,62	5137485,96
268	796392,89	5137436,83
269	796342,89	5137380,19
270	796276,64	5137391,93
271	796227,99	5137416,63
272	796179,12	5137456,58
273	796110,71	5137442,87
274	796042,55	5137411,37
275	795956,42	5137392,32
276	795882,59	5137401,41

277	795834,24	5137405,79
278	795763,62	5137369,18
279	795687,88	5137335,02
280	795616,70	5137336,53
281	795625,30	5137443,39
282	795713,41	5137500,59
283	795676,24	5137609,32
284	795633,54	5137748,47
285	795641,41	5137906,15
286	795688,31	5138000,87
287	795681,96	5138087,18
288	795642,89	5138152,69
289	795518,05	5138173,73
290	795393,21	5138194,77
291	795298,31	5138254,38
292	795301,50	5138384,04
293	795287,05	5138503,26
294	795311,31	5138582,40
295	795262,03	5138650,30
296	795172,51	5138689,65
297	795060,86	5138677,85
298	794984,64	5138676,74
299	794880,12	5138698,08
300	794831,44	5138725,33
301	794767,92	5138724,39
302	794721,56	5138766,92
303	794723,02	5138840,64
304	794770,48	5138897,24
305	794789,35	5138996,63
306	794795,27	5139113,62
307	794738,14	5139196,65
308	794693,65	5139284,94
309	794654,35	5139365,69
310	794642,62	5139472,26
311	794641,58	5139543,40
312	794723,87	5139651,34
313	794753,18	5139733,09
314	794664,34	5139899,52
315	794669,69	5140054,62
316	794673,51	5140141,08
317	794746,00	5140223,46
318	794846,93	5140273,22
319	794919,68	5140337,82
320	794949,54	5140381,46
321	794961,61	5140424,84
322	794930,45	5140470,13
323	794856,81	5140466,51
324	794800,50	5140493,64

325	794022,14	5140716,06
326	792878,98	5140686,64
327	791524,85	5140311,05
328	790705,78	5139841,64
329	789892,61	5138953,73
330	789613,36	5138630,91
331	789178,37	5138133,13
332	788974,69	5137920,37
333	786792,93	5139009,05
334	786684,85	5138486,79
335	786358,26	5138227,89
336	786049,39	5137626,16
337	785684,12	5137404,81
338	785528,71	5137605,84
339	785498,47	5137935,78
340	785682,42	5138261,98
341	785728,76	5138777,95
342	785325,19	5139029,13
343	785676,09	5139799,18
344	785746,78	5140074,13
345	785948,92	5140153,33
346	785916,84	5140610,29
347	785529,42	5141036,66
348	785246,58	5141261,25
349	785165,98	5141612,28
350	784824,79	5142221,37
351	783955,78	5142640,12
352	782010,88	5141823,90
353	776681,90	5141288,67
354	776368,70	5141290,04
355	776347,10	5141206,98
356	776300,62	5141107,31
357	776131,92	5140963,85
358	775977,51	5140865,59
359	775780,81	5140790,73
360	775354,70	5140823,51
361	775005,44	5140929,41
362	774879,67	5140921,57
363	775134,06	5140745,29
364	775490,53	5140558,50
365	775742,29	5140358,18
366	776037,80	5140239,49
367	776242,33	5140191,48
368	776418,28	5140050,05
369	777718,85	5137654,09
370	776941,40	5137126,75
371	777289,49	5136294,85
372	776432,66	5135865,35

373	776122,02	5135590,82
374	776313,19	5135233,62
375	775891,41	5134774,46
376	776530,84	5133700,81
377	776668,86	5133288,83
378	776888,11	5133254,67
379	779005,01	5133171,21
380	779703,27	5133213,17
381	781223,04	5130948,13
382	783810,00	5132612,39
383	784226,69	5132357,99
384	784861,93	5132799,30
385	786222,30	5131878,87
386	786192,31	5131757,71
387	786129,89	5131680,56
388	786048,72	5131584,07
389	785947,72	5131538,12
390	785802,00	5131510,58
391	785651,41	5131381,31
392	785592,53	5131314,40
393	785589,41	5131213,22
394	785663,09	5131078,22
395	785872,69	5130891,87
396	785934,14	5130839,44
397	785949,19	5130753,24
398	785906,77	5130573,33
399	785873,52	5130457,91
400	785835,90	5130389,32
401	785725,85	5130244,28
402	785730,51	5130113,79
403	785765,95	5129954,33
404	785775,47	5129805,51
405	785838,79	5129687,83
406	786035,30	5129516,01
407	786077,37	5129405,37
408	786081,47	5129250,96
409	786054,52	5129082,31
410	786012,45	5128941,02
411	785935,78	5128650,28
412	785899,04	5128270,00
413	786095,36	5127956,94
414	786178,48	5127920,03
415	786274,51	5127870,61
416	786370,35	5127833,88
417	786463,77	5127962,32
418	786608,30	5128072,44
419	786745,73	5128233,29
420	786858,76	5128323,89

421	787003,65	5128408,60
422	787142,84	5128448,75
423	787288,85	5128457,24
424	787410,38	5128401,84
425	787488,36	5128282,26
426	787566,26	5128169,03
427	787631,17	5128074,68
428	787619,58	5127998,27
429	787639,29	5127954,08
430	787715,23	5127974,25
431	787803,14	5128045,43
432	787878,35	5128116,41
433	787947,38	5128174,60
434	788111,43	5128253,24
435	788230,35	5128375,69
436	788298,83	5128472,00
437	788336,11	5128529,73
438	788328,08	5128643,97
439	788282,50	5128719,54
440	788212,26	5128743,93
441	788059,63	5128754,41
442	787937,92	5128822,52
443	787904,85	5128910,98
444	787935,32	5129000,38
445	788131,86	5129028,67
446	788309,44	5129050,32
447	788512,89	5129040,59
448	788626,96	5129061,31
449	788792,20	5129057,37
450	789039,56	5129086,40
451	789186,40	5129037,72
452	789269,90	5128975,41
453	789371,82	5128957,84
454	789466,36	5129010,05
455	789477,21	5129137,28
456	789430,98	5129257,31
457	789354,19	5129294,31
458	789252,10	5129324,58
459	789181,76	5129355,32
460	789142,35	5129443,70
461	789197,66	5129571,58
462	789284,92	5129687,21
463	789398,23	5129758,75
464	789857,13	5129399,49
465	790113,15	5129095,74
466	790196,44	5128614,10
467	790149,33	5128359,27
468	789973,70	5128204,22

469	789875,41	5127974,05
470	789758,69	5127853,87
471	789259,48	5127545,41
472	789175,71	5127104,68
473	788859,46	5127036,61
474	788240,18	5127309,13
475	788013,06	5127159,01
476	787888,61	5126979,29
477	787784,71	5126698,22
478	787517,73	5126707,03
479	787501,88	5126922,81
480	787353,36	5127085,84
481	787194,47	5127089,86
482	787138,13	5127031,86
483	787074,71	5127024,58
484	786955,69	5126908,48
485	786914,00	5126717,27
486	786852,71	5126563,89
487	786885,12	5126519,89
488	786842,42	5126398,55
489	786812,70	5126258,34
490	786697,32	5125690,67
491	786408,40	5125229,52
492	786385,22	5125076,69
493	786773,31	5124605,86
494	786862,52	5124422,20
495	786671,69	5124343,67
496	786636,49	5124335,76
497	786614,57	5124335,72
498	785890,32	5124336,15
499	785828,80	5124333,43
500	785792,66	5124328,43
501	785784,20	5124326,50
502	785350,76	5124192,25
503	785353,90	5124174,03
504	785398,29	5123918,64
505	785388,93	5123689,78
506	785365,74	5123536,95
507	785348,36	5123422,34
508	785394,22	5123327,71
509	785389,35	5123225,98
510	785435,95	5123080,53
511	785482,37	5122947,79
512	785464,69	5122852,22
513	785434,60	5122737,42
514	785455,98	5122578,90
515	785527,99	5122433,82
516	785607,00	5122244,37

517	785685,36	5122099,38
518	785744,66	5121954,12
519	785899,71	5121778,48
520	786055,14	5121577,44
521	786158,26	5121477,29
522	786178,42	5121401,34
523	786174,21	5121255,15
524	786239,87	5121109,98
525	786274,04	5120945,29
526	786213,30	5120753,79
527	786247,57	5120582,75
528	786306,50	5120462,89
529	786295,84	5120322,96
530	786310,49	5120189,74
531	786382,13	5120070,08
532	786460,12	5119950,50
533	786506,07	5119849,51
534	786514,01	5119741,62
535	786590,60	5119717,32
536	786655,15	5119648,38
537	786669,05	5119565,98
538	786746,77	5119465,46
539	786832,03	5119282,45
540	786846,32	5119174,65
541	786841,83	5119047,51
542	786908,04	5118864,23
543	786998,73	5118744,84
544	787044,87	5118631,15
545	787116,13	5118536,88
546	787225,89	5118417,77
547	787313,29	5118088,67
548	787290,20	5117929,49
549	787336,06	5117834,85
550	787408,54	5117658,01
551	787437,74	5117397,95
552	787516,29	5117240,25
553	787571,19	5116961,49
554	787715,68	5116639,57
555	787907,08	5116585,19
556	788118,75	5116448,50
557	788201,70	5116424,30
558	789087,55	5116426,03
559	789099,17	5116452,09
560	789109,11	5116479,78
561	789114,48	5116583,20
562	789143,56	5116714,51
563	789192,95	5116870,24
564	789194,99	5116966,71

565	789191,45	5117023,19
566	789187,34	5117052,85
567	789184,50	5117072,31
568	789243,19	5117165,48
569	789847,37	5117188,52
570	790123,95	5117154,47
571	790875,86	5117165,38
572	790950,92	5116988,00
573	791044,76	5116827,28
574	791108,60	5116752,40
575	791256,69	5116636,93
576	791296,59	5116590,45
577	791384,48	5116479,32
578	791489,86	5116423,36
579	791589,50	5116403,89
580	791743,71	5116406,14
581	791882,21	5116408,17
582	791989,15	5116425,43
583	792156,17	5116446,16
584	792425,49	5116442,28
585	792608,45	5116444,94
586	792673,83	5116443,28
587	792843,60	5116453,60
588	792929,14	5116504,52
589	792985,84	5116560,26
590	793109,08	5116713,69
591	793234,61	5116888,05
592	793357,55	5117062,39
593	793420,77	5117144,89
594	793449,46	5117162,63
595	793488,29	5117182,27
596	793575,42	5117202,27
597	793680,79	5117253,75
598	793742,56	5117298,37
599	793788,98	5117327,13
600	793835,51	5117346,55
601	793923,04	5117338,46
602	793975,88	5117354,84
603	794077,90	5117421,89
604	794272,80	5117543,36
605	794337,84	5117578,64
606	794396,99	5117588,88
607	794496,86	5117590,34
608	794587,10	5117610,39
609	794689,54	5117649,35
610	794763,77	5117697,26
611	794902,85	5117792,94
612	794968,25	5117803,26

613	795058,67	5117810,84
614	795152,70	5117784,11
615	795211,89	5117794,35
616	795317,21	5117848,96
617	795462,86	5117922,89
618	795564,65	5118005,54
619	795644,93	5118066,02
620	795697,27	5118116,75
621	795712,08	5118170,02
622	795717,46	5118229,40
623	795700,94	5118291,60
624	795661,03	5118459,60
625	795666,41	5118518,99
626	795687,56	5118566,11
627	795730,84	5118594,84
628	795839,44	5118640,15
629	795920,04	5118678,75
630	796036,68	5118814,71
631	796131,15	5118972,16
632	796177,41	5119010,32
633	796248,91	5119030,09
634	796439,30	5119032,87
635	796561,06	5119031,54
636	796683,03	5119017,70
637	796805,42	5118972,68
638	796953,47	5118881,18
639	797038,75	5118813,75
640	797200,80	5118619,47
641	797245,21	5118570,18
642	797336,30	5118530,92
643	797455,01	5118526,41
644	797717,47	5118508,41
645	797898,25	5118529,77
646	798069,63	5118551,02
647	798150,31	5118583,41
648	798208,69	5118646,70
649	798290,81	5118794,62
650	798305,33	5118869,74
651	798384,24	5119023,87
652	798493,68	5119225,24
653	798535,40	5119360,10
654	798628,16	5119537,93
655	798830,76	5119442,45
656	798908,86	5119437,36
657	798993,27	5119429,23
658	799175,33	5119360,10
659	799281,96	5119327,31
660	799353,83	5119322,12

661	799639,96	5119394,99
662	799764,29	5119431,13
663	799854,30	5119466,80
664	799943,62	5119549,27
665	800011,14	5119628,30
666	800069,03	5119725,92
667	800089,00	5119854,20
668	800119,48	5119904,59
669	800178,51	5119924,18
670	800343,28	5119970,30
671	800492,00	5120047,39
672	800566,04	5120107,80
673	800679,26	5120262,42
674	800700,60	5120297,05
675	800734,81	5120306,94
676	800787,92	5120304,59
677	800875,62	5120284,01
678	800982,38	5120241,87
679	801107,85	5120199,99
680	801211,29	5120170,30
681	801355,26	5120144,33
682	801470,75	5120146,01
683	801589,04	5120169,58
684	801710,28	5120202,58
685	801790,95	5120238,10
686	801899,25	5120302,12
687	801930,42	5120305,70
688	801961,80	5120293,67
689	802015,59	5120244,51
690	802101,42	5120139,63
691	802221,67	5120029,01
692	802278,67	5119973,65
693	802442,37	5119879,27
694	802593,92	5119762,87
695	802748,66	5119640,28
696	802923,21	5119446,17
697	803084,88	5119276,83
698	803253,86	5119035,82
699	803346,29	5118906,06
700	803403,71	5118822,62
701	803493,24	5118677,20
702	803547,06	5118624,92
703	803638,60	5118557,59
704	803767,66	5118484,55
705	803861,69	5118457,85
706	803942,93	5118452,79
707	804161,94	5118418,53
708	804243,45	5118394,75
709	804337,63	5118358,68
710	804475,73	5118307,63
711	804554,08	5118286,93
712	804666,44	5118288,57
713	804769,62	5118277,60
714	804957,24	5118255,38
715	805038,48	5118250,31
716	805110,25	5118251,36
717	805188,00	5118271,23
718	805271,73	5118309,92
719	805337,03	5118326,49
720	805430,80	5118318,49
721	805502,50	5118325,79
722	805545,92	5118345,14
723	805583,00	5118370,67
724	805619,67	5118424,27
725	805646,81	5118490,23
726	805658,33	5118555,95
727	805671,66	5118712,22
728	805667,12	5118808,92
729	805671,90	5118908,89
730	805692,78	5118974,77
731	805754,56	5119019,37
732	805838,28	5119058,05
733	805934,58	5119090,68
734	806055,89	5119120,54
735	806170,76	5119162,82
736	806238,89	5119201,26
737	806291,57	5119227,01
738	806359,54	5119274,84
739	806446,02	5119338,53
740	806528,55	5119458,38
1	806553,07	5119489,94

».

181) приложение 184 дополнить картографическим и координатным описанием границ муниципального образования «Элэсун» в Курумканском районе в следующей редакции:

«Картографическое описание границ муниципального образования «Элэсун» в Курумканском районе

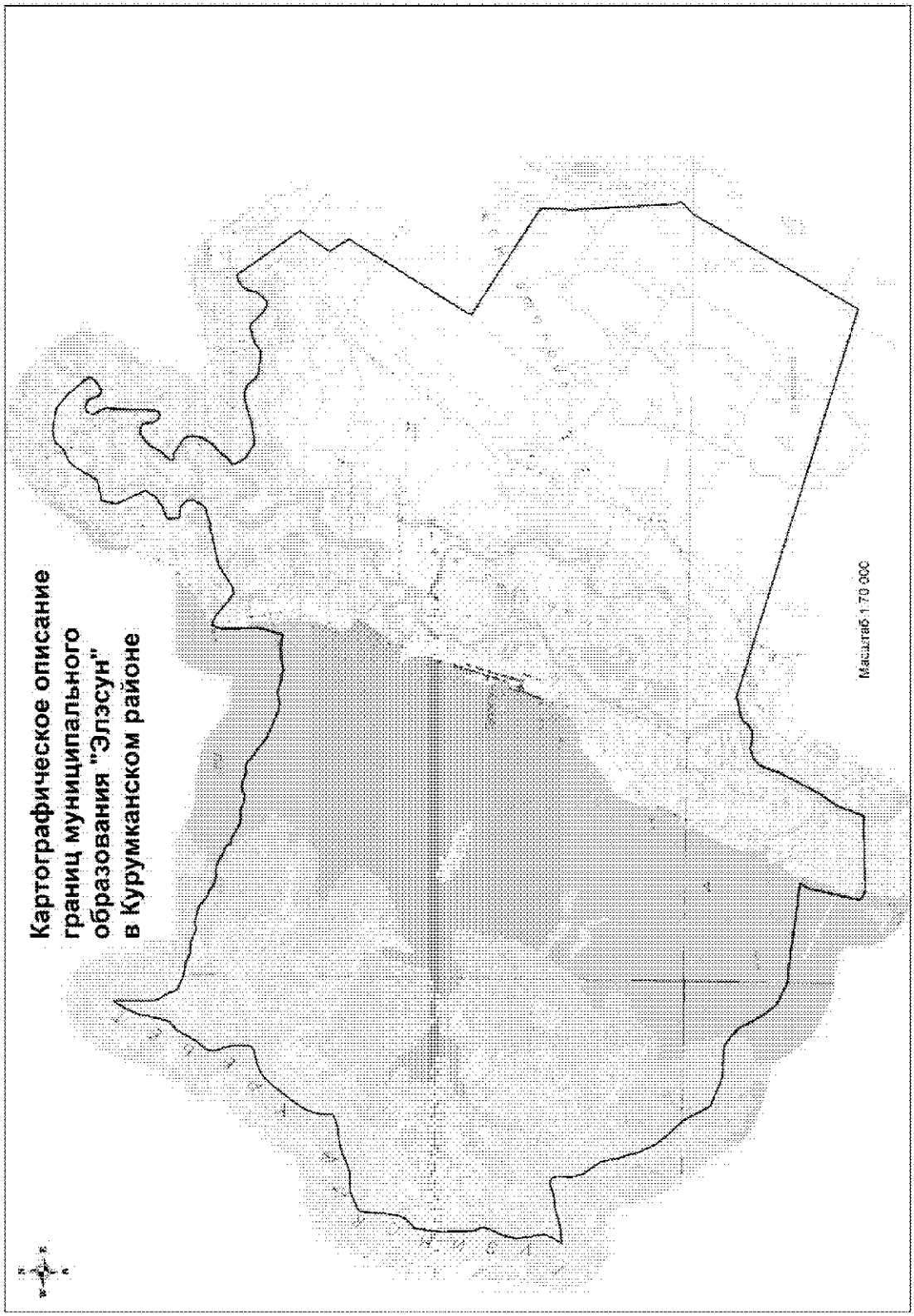

Координатное описание границ муниципального образования «Элэсун» в Курумканском районе

Каталог координат характерных точек МО СП «Барагхан»

№ п/п	X	Y
1	776996,18	5133249,90
2	776888,11	5133254,67
3	776668,86	5133288,83
4	776444,77	5133039,57
5	772950,84	5130960,61
6	775670,09	5122717,11
7	775630,51	5122551,54
8	775591,63	5122337,97
9	775533,43	5122214,12
10	775400,56	5122065,20
11	775335,91	5121971,27
12	775347,21	5121815,43
13	775395,35	5121603,13
14	775329,21	5121407,16
15	775190,56	5121243,16
16	774757,79	5121077,89
17	774254,48	5120812,60
18	773909,26	5120612,59
19	773561,75	5120364,56
20	773212,65	5120224,51
21	772982,79	5120140,17
22	773001,86	5119864,45
23	772977,58	5119474,09
24	772987,78	5118985,24
25	772982,10	5118530,31
26	773040,95	5118413,82
27	773042,60	5118396,07
28	773116,96	5118347,36
29	774144,47	5118594,58
30	774370,85	5118711,85
31	774655,83	5116786,37
32	774672,58	5116608,92
33	774914,62	5116131,09
34	775122,58	5115966,80
35	775406,85	5115803,63
36	775690,69	5115669,80
37	775893,23	5115476,10
38	776046,36	5115249,39
39	776066,10	5114912,15
40	776069,06	5114715,54
41	776134,24	5114481,69
42	776270,64	5114196,04
43	776347,10	5113991,70
44	776929,85	5113697,84
45	777378,99	5113308,13
46	777539,34	5113187,18
47	777893,92	5113033,83
48	778353,81	5112905,49
49	778692,39	5112839,96
50	778790,09	5112785,61
51	779092,55	5112584,55
52	779360,66	5112520,93
53	779642,19	5112539,69
54	779748,25	5112514,81
55	779787,11	5112468,42
56	779802,93	5112392,33
57	779744,44	5112183,10
58	779694,46	5111797,89
59	779605,14	5111491,35
60	779579,63	5111235,64
61	779563,80	5111108,21
62	779597,94	5111118,99
63	779703,64	5111192,86
64	779843,87	5111260,37
65	779932,81	5111303,00
66	780019,00	5111297,37
67	780112,09	5111291,84
68	780257,22	5111259,51
69	780391,68	5111251,14
70	780522,91	5111228,95
71	780632,80	5111251,21
72	780804,49	5111288,17
73	780937,90	5111352,12
74	781112,32	5111437,33
75	781204,90	5111466,24
76	781263,34	5111473,98
77	781318,64	5111461,01
78	781391,52	5111424,19
79	781429,54	5111414,42
80	781543,34	5111405,74
81	781681,15	5111404,31
82	781849,88	5111406,77
83	781984,34	5111398,40
84	782060,27	5111389,18
85	782101,65	5111386,34
86	782153,24	5111390,53
87	782297,53	5111416,75

88	782397,21	5111431,98
89	782589,71	5111458,92
90	782734,03	5111481,68
91	782771,21	5111530,45
92	782835,39	5111617,48
93	782903,30	5111683,93
94	782995,64	5111730,06
95	783070,99	5111758,72
96	783201,50	5111784,75
97	783369,95	5111807,87
98	783597,03	5111824,95
99	783806,85	5111845,24
100	783889,11	5111874,01
101	783936,61	5111922,93
102	783993,09	5112064,97
103	784069,68	5112245,22
104	784082,30	5112324,62
105	784087,67	5112428,04
106	784082,63	5112538,17
107	784091,05	5112669,20
108	784126,61	5112828,16
109	784233,04	5113088,06
110	784301,84	5113330,17
111	784312,75	5113526,67
112	784334,83	5113664,78
113	784373,95	5113816,89
114	784403,99	5113882,78
115	784441,16	5113931,54
116	784496,22	5113935,80
117	784599,53	5113937,31
118	784706,18	5113945,76
119	784918,89	5114003,97
120	785077,50	5114088,41
121	785256,75	5114219,04
122	785454,27	5114373,47
123	785668,72	5114548,81
124	785815,06	5114671,51
125	785893,00	5114758,78
126	785970,44	5114880,46
127	786033,56	5115039,83
128	786066,08	5115171,21
129	786091,72	5115302,47
130	786121,56	5115382,13
131	786148,64	5115413,51
132	786193,16	5115431,39
133	786330,91	5115433,40
134	786466,02	5115439,36
135	786541,02	5115433,03

136	786730,90	5115404,79
137	786911,09	5115331,65
138	786980,07	5115325,77
139	787086,46	5115351,45
140	787209,16	5115439,34
141	787328,11	5115551,30
142	787451,06	5115621,99
143	787618,60	5115707,10
144	787690,26	5115752,93
145	787802,40	5115857,90
146	787883,64	5115955,52
147	787928,07	5115980,30
148	788020,59	5116012,65
149	788188,77	5116053,00
150	788332,86	5116093,01
151	788525,25	5116126,81
152	788627,96	5116169,64
153	788860,53	5116283,27
154	788986,79	5116364,33
155	789087,55	5116426,03
156	788201,70	5116424,30
157	788118,75	5116448,50
158	787907,08	5116585,19
159	787715,68	5116639,57
160	787571,19	5116961,49
161	787516,29	5117240,25
162	787437,74	5117397,95
163	787408,54	5117658,01
164	787336,06	5117834,85
165	787290,20	5117929,49
166	787313,29	5118088,67
167	787225,89	5118417,77
168	787116,13	5118536,88
169	787044,87	5118631,15
170	786998,73	5118744,84
171	786908,04	5118864,23
172	786841,83	5119047,51
173	786846,32	5119174,65
174	786832,03	5119282,45
175	786746,77	5119465,46
176	786669,05	5119565,98
177	786655,15	5119648,38
178	786590,60	5119717,32
179	786514,01	5119741,62
180	786506,07	5119849,51
181	786460,12	5119950,50
182	786382,13	5120070,08
183	786310,49	5120189,74

184	786295,84	5120322,96
185	786306,50	5120462,89
186	786247,57	5120582,75
187	786213,30	5120753,79
188	786274,04	5120945,29
189	786239,87	5121109,98
190	786174,21	5121255,15
191	786178,42	5121401,34
192	786158,26	5121477,29
193	786055,14	5121577,44
194	785899,71	5121778,48
195	785744,66	5121954,12
196	785685,36	5122099,38
197	785607,00	5122244,37
198	785527,99	5122433,82
199	785455,98	5122578,90
200	785434,60	5122737,42
201	785464,69	5122852,22
202	785482,37	5122947,79
203	785435,95	5123080,53
204	785389,35	5123225,98
205	785394,22	5123327,71
206	785348,36	5123422,34
207	785365,74	5123536,95
208	785388,93	5123689,78
209	785398,29	5123918,64
210	785353,90	5124174,03
211	785350,76	5124192,25
212	785784,20	5124326,50
213	785792,66	5124328,43
214	785828,80	5124333,43
215	785890,32	5124336,15
216	786614,57	5124335,72
217	786636,49	5124335,76
218	786671,69	5124343,67
219	786862,52	5124422,20
220	786773,31	5124605,86
221	786385,22	5125076,69
222	786408,40	5125229,52
223	786697,32	5125690,67
224	786812,70	5126258,34
225	786842,42	5126398,55
226	786885,12	5126519,89
227	786852,71	5126563,89
228	786914,00	5126717,27
229	786955,69	5126908,48
230	787074,71	5127024,58
231	787138,13	5127031,86
232	787194,47	5127089,86
233	787353,36	5127085,84
234	787501,88	5126922,81
235	787517,73	5126707,03
236	787784,71	5126698,22
237	787888,61	5126979,29
238	788013,06	5127159,01
239	788240,18	5127309,13
240	788859,46	5127036,61
241	789175,71	5127104,68
242	789259,48	5127545,41
243	789758,69	5127853,87
244	789875,41	5127974,05
245	789973,70	5128204,22
246	790149,33	5128359,27
247	790196,44	5128614,10
248	790113,15	5129095,74
249	789857,13	5129399,49
250	789398,23	5129758,75
251	789284,92	5129687,21
252	789197,66	5129571,58
253	789142,35	5129443,70
254	789181,76	5129355,32
255	789252,10	5129324,58
256	789354,19	5129294,31
257	789430,98	5129257,31
258	789477,21	5129137,28
259	789466,36	5129010,05
260	789371,82	5128957,84
261	789269,90	5128975,41
262	789186,40	5129037,72
263	789039,56	5129086,40
264	788792,20	5129057,37
265	788626,96	5129061,31
266	788512,89	5129040,59
267	788309,44	5129050,32
268	788131,86	5129028,67
269	787935,32	5129000,38
270	787904,85	5128910,98
271	787937,92	5128822,52
272	788059,63	5128754,41
273	788212,26	5128743,93
274	788282,50	5128719,54
275	788328,08	5128643,97
276	788336,11	5128529,73
277	788298,83	5128472,00
278	788230,35	5128375,69
279	788111,43	5128253,24

280	787947,38	5128174,60
281	787878,35	5128116,41
282	787803,14	5128045,43
283	787715,23	5127974,25
284	787639,29	5127954,08
285	787619,58	5127998,27
286	787631,17	5128074,68
287	787566,26	5128169,03
288	787488,36	5128282,26
289	787410,38	5128401,84
290	787288,85	5128457,24
291	787142,84	5128448,75
292	787003,65	5128408,60
293	786858,76	5128323,89
294	786745,73	5128233,29
295	786608,30	5128072,44
296	786463,77	5127962,32
297	786370,35	5127833,88
298	786274,51	5127870,61
299	786178,48	5127920,03
300	786095,36	5127956,94
301	785899,04	5128270,00
302	785935,78	5128650,28
303	786012,45	5128941,02
304	786054,52	5129082,31
305	786081,47	5129250,96
306	786077,37	5129405,37
307	786035,30	5129516,01
308	785838,79	5129687,83
309	785775,47	5129805,51
310	785765,95	5129954,33
311	785730,51	5130113,79
312	785725,85	5130244,28
313	785835,90	5130389,32
314	785873,52	5130457,91
315	785906,77	5130573,33
316	785949,19	5130753,24
317	785934,14	5130839,44
318	785872,69	5130891,87
319	785663,09	5131078,22
320	785589,41	5131213,22
321	785592,53	5131314,40
322	785651,41	5131381,31
323	785802,00	5131510,58
324	785947,72	5131538,12
325	786048,72	5131584,07
326	786129,89	5131680,56
327	786192,31	5131757,71
328	786222,30	5131878,87
329	784861,93	5132799,30
330	784226,69	5132357,99
331	783810,00	5132612,39
332	781223,04	5130948,13
333	779703,27	5133213,17
334	779005,01	5133171,21
1	776996,18	5133249,90

».;

182) в приложении 185:

а) в абзаце третьем слова «Читинской областью» заменить словами «Забайкальским краем»;

б) абзац четвертый изложить в следующей редакции:

«с южной стороны с Монголией вдоль государственной границы Российской Федерации по р. Чикой с Забакальским краем по северной стороне острова Саган-Арал»;

в) абзац седьмой признать утратившим силу;

г) дополнить картографическим и координатным описанием границ муниципального образования «Алтайское» в Кяхтинском районе в следующей редакции:

«Картографическое описание границ муниципального образования «Алтайское» в Кяхтинском районе

Картографическое описание границ муниципального образования "Алтайское" в Кяхтинском районе

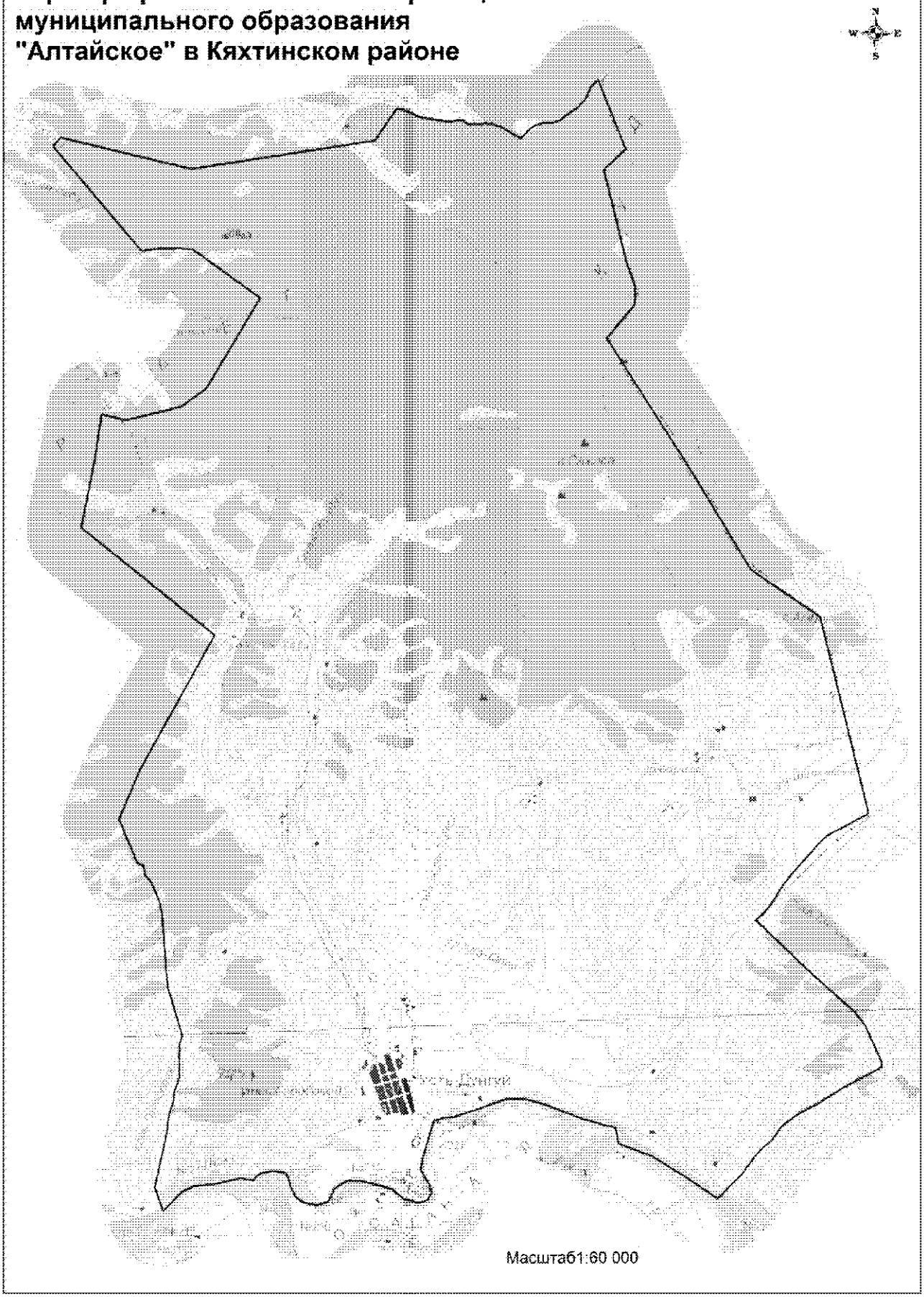

Координатное описание границ муниципального образования «Алтайское» в Кяхтинском районе

Каталог координат характерных точек МО СП «Алтайскос»

№ п/п	X	Y
1	329027,21	3371658,18
2	329304,81	3371608,96
3	329484,77	3371009,16
4	329741,63	3370367,40
5	329853,02	3369978,52
6	329865,25	3369653,10
7	329681,56	3369117,99
8	329544,06	3368672,92
9	329531,68	3368494,53
10	329476,44	3368318,00
11	328798,75	3368109,81
12	328601,18	3368073,69
13	328333,26	3368227,56
14	328166,62	3368258,56
15	328050,50	3368185,56
16	328010,09	3368026,92
17	328073,55	3367766,69
18	328263,42	3367537,36
19	328412,93	3367008,68
20	328416,72	3366723,41
21	328285,26	3366504,42
22	328052,00	3366392,68
23	327987,72	3366194,74
24	328030,96	3365961,66
25	328129,53	3365805,06
26	328317,51	3365718,37
27	328536,57	3365655,57
28	328584,75	3365606,78
29	328613,03	3365383,59
30	328569,85	3365156,58
31	328452,50	3365023,01
32	328493,69	3364807,34
33	328397,92	3364379,89
34	328359,38	3363953,22
35	328266,85	3363748,40
36	327915,50	3363400,06
37	328346,45	3363253,37
38	329332,64	3363485,04
39	329664,73	3363531,16
40	329888,81	3363612,45
41	330020,39	3363625,00
42	330103,62	3363640,02
43	330198,02	3363682,71
44	330323,09	3363722,77
45	330497,86	3363731,67
46	330641,11	3363722,19
47	330929,83	3363735,75
48	331086,88	3363791,65
49	331886,77	3363563,17
50	331965,23	3363538,22
51	333278,69	3363452,23
52	333529,24	3363408,83
53	333868,62	3363268,75
54	334009,85	3363147,82
55	334176,87	3363131,05
56	334224,06	3363021,63
57	335017,77	3362699,24
58	335915,76	3363094,19
59	338167,81	3364386,90
60	338327,28	3364475,18
61	340302,53	3362094,01
62	341552,93	3362353,11
63	342352,11	3362491,04
64	342236,86	3362922,41
65	342468,20	3363927,68
66	342793,33	3364387,75
67	344418,06	3365380,99
68	345313,17	3364176,08
69	345331,41	3363988,45
70	345342,13	3363591,94
71	345294,73	3363246,82
72	347210,07	3361679,49
73	347366,87	3361818,51
74	347079,77	3362943,17
75	346765,34	3364170,52
76	347237,11	3367503,32
77	347814,73	3367906,78
78	347795,06	3367946,48
79	347783,00	3367982,83
80	347779,61	3368021,95
81	347755,47	3368069,31
82	347737,52	3368132,43
83	347714,60	3368184,37

84	347703,74	3368203,25
85	347675,97	3368251,47
86	347648,67	3368322,27
87	347636,50	3368379,07
88	347604,43	3368528,70
89	347602,82	3368587,61
90	347584,58	3368620,11
91	347583,64	3368687,73
92	347561,17	3368809,68
93	347560,07	3368889,40
94	347576,12	3368962,95
95	347582,85	3369042,06
96	347572,63	3369072,29
97	347585,77	3369099,52
98	347579,11	3369118,64
99	347547,73	3369123,92
100	347515,77	3369171,17
101	347502,79	3369235,78
102	347509,72	3369300,66
103	347515,54	3369342,73
104	347503,72	3369374,61
105	347511,56	3369472,67
106	347519,70	3369500,54
107	347510,78	3369528,90
108	347507,33	3369572,28
109	347511,78	3369610,07
110	347502,85	3369638,42
111	347491,78	3369666,74
112	347458,58	3369729,33
113	347455,05	3369779,11
114	347431,05	3369816,52
115	347395,26	3369883,65
116	347359,64	3369939,40
117	347333,86	3369984,32
118	347291,19	3370034,99
119	347275,58	3370083,18
120	347243,92	3370109,09
121	347238,46	3370143,89
122	347292,66	3370201,50
123	347411,04	3370311,38
124	347477,16	3370429,66
125	347507,85	3370562,28
126	347510,00	3370722,47
127	347556,56	3370857,07
128	347651,70	3370979,52
129	347798,70	3371200,20
130	347979,05	3371349,29
131	348154,23	3371425,85
132	348277,37	3371557,26
133	347022,17	3372037,48
134	346647,70	3371638,73
135	344982,26	3372018,27
136	344518,61	3372179,23
137	344351,19	3372181,42
138	344193,27	3372152,09
139	343603,15	3371646,31
140	341321,77	3373057,79
141	339374,37	3374197,93
142	338506,81	3375434,46
143	334935,23	3376262,64
144	334666,35	3375752,27
145	334604,90	3375615,71
146	334556,46	3375520,05
147	334409,34	3375364,21
148	333815,19	3374822,20
149	333663,10	3374697,95
150	333447,88	3374559,27
151	333304,40	3374466,81
152	333130,09	3374315,12
153	333036,73	3374196,21
154	331995,22	3375253,91
155	331370,43	3375946,45
156	331114,41	3376141,95
157	330431,67	3376444,65
158	330363,83	3376443,71
159	330305,98	3376375,05
160	329988,84	3375755,45
161	329683,58	3375258,15
162	329507,48	3374907,40
163	329343,33	3374674,42
164	329245,27	3374569,02
165	329065,98	3374448,93
166	328945,86	3374302,51
167	328758,40	3374118,97
168	328444,99	3373883,93
169	328181,84	3373613,40
170	327998,72	3373443,49
171	328353,90	3372946,23
172	328789,67	3372265,43
1	329027,21	3371658,18

.»;

183) в приложении 186:

а) абзац третий изложить в следующей редакции:

«с восточной стороны с муниципальным образованием «Тамирское», южнее – с муниципальным образованием «Кударинское»;

б) в абзаце пятом слово «западной» заменить словом «юго-западной»;

в) дополнить картографическим и координатным описанием границ муниципального образования «Большекударинское» в Кяхтинском районе в следующей редакции:

«Картографическое описание границ муниципального образования «Большекударинское» в Кяхтинском районе

Картографическое описание границ муниципального образования "Большекударинское" в Кяхтинском районе



Масштаб1:80 000

Координатное описание границ муниципального образования «Большекударинское» в Кяхтинском районе

»

Каталог координат
характерных точек
МО СП «Большекударинское»

№ п/п	X	Y
1	359426,53	3328295,62
2	358262,79	3329296,63
3	357257,32	3330041,01
4	356478,82	3330687,64
5	356050,01	3331218,25
6	355129,07	3331982,46
7	355112,06	3331978,63
8	355064,11	3332026,34
9	355053,90	3332029,76
10	354597,43	3332350,14
11	354247,14	3332512,34
12	353856,29	3332464,97
13	352867,88	3332349,32
14	352450,32	3332243,54
15	352428,39	3332235,73
16	352420,63	3332207,38
17	352400,48	3332168,19
18	352393,20	3332111,16
19	352388,09	3332073,43
20	352370,20	3332051,84
21	352332,11	3332038,77
22	352292,51	3332021,84
23	352256,02	3332029,50
24	352212,76	3332028,27
25	352176,23	3331994,50
26	352168,62	3331955,48
27	352172,24	3331919,76
28	352174,41	3331899,70
29	352189,49	3331897,40
30	352198,14	3331906,93
31	352207,18	3331933,43
32	352221,31	3331954,95
33	352246,43	3331952,16
34	352261,12	3331933,54
35	352264,08	3331900,94
36	352257,58	3331872,60
37	352236,09	3331838,41
38	352214,51	3331812,38
39	352171,53	3331790,45
40	352145,05	3331784,18
41	352132,12	3331767,05
42	352082,00	3331768,37
43	351944,94	3331450,85
44	350517,34	3331605,20
45	350371,73	3331471,67
46	349912,29	3331101,41
47	349707,65	3330322,27
48	349434,91	3329959,72
49	348997,07	3330019,60
50	348822,55	3330093,37
51	348243,63	3330293,45
52	347463,38	3330446,80
53	347400,58	3330542,96
54	347140,12	3330581,78
55	347050,31	3330557,30
56	346667,15	3330682,87
57	346566,50	3330557,82
58	346131,98	3330694,06
59	345911,54	3330686,34
60	345700,18	3330641,37
61	345620,07	3330698,55
62	345500,46	3330597,09
63	345361,91	3330571,25
64	345274,27	3330775,26
65	345448,31	3330729,57
66	345266,60	3330996,61
67	344977,22	3331000,54
68	344841,17	3331005,76
69	344779,65	3330987,16
70	344576,05	3330979,02
71	344513,67	3331181,40
72	344272,37	3331255,75
73	344054,82	3331275,73
74	343552,43	3331199,89
75	343607,16	3330944,48
76	343508,24	3330946,71
77	343302,55	3330914,12
78	343146,76	3330846,76
79	343077,48	3331132,62
80	343044,34	3331371,49
81	342999,75	3331508,53
82	342879,23	3331649,26
83	342797,16	3331752,55
84	342742,17	3331955,91
85	342735,45	3332098,22

86	342730,24	3332221,59
87	342713,96	3332329,84
88	342779,76	3332382,53
89	342818,38	3332439,77
90	342896,52	3332490,16
91	342936,97	3332594,27
92	342991,50	3332643,75
93	343032,21	3332692,63
94	343051,62	3332786,09
95	343085,20	3332852,14
96	343076,72	3332965,93
97	343092,19	3333093,86
98	343132,67	3333159,99
99	343127,93	3333253,12
100	343090,72	3333449,36
101	342993,95	3333611,03
102	343012,55	3333731,42
103	343035,68	3333832,09
104	343036,30	3333948,08
105	343050,20	3334091,49
106	343214,91	3334182,35
107	343318,39	3334300,05
108	340608,13	3335365,67
109	340150,47	3334999,55
110	339451,01	3334364,95
111	339120,81	3334141,65
112	338921,09	3334030,78
113	338832,41	3333908,52
114	338739,88	3333985,09
115	338562,24	3334009,91
116	338465,08	3333967,65
117	338376,19	3333984,61
118	338308,05	3333981,39
119	338264,14	3333971,69
120	338259,31	3333926,63
121	338019,25	3333839,85
122	338002,14	3333738,78
123	332889,21	3332140,79
124	332842,22	3332122,76
125	332833,17	3332023,68
126	332793,89	3331851,28
127	332755,27	3331632,02
128	332767,55	3331496,80
129	332864,36	3331274,21
130	332893,67	3331031,41
131	333088,95	3330731,96
132	333179,33	3330421,54
133	333247,55	3330101,27

134	333419,78	3329855,56
135	333644,56	3329718,71
136	334004,34	3329714,09
137	334282,85	3329829,21
138	334568,22	3330132,06
139	334805,62	3330227,54
140	335063,56	3330221,52
141	335268,80	3330116,21
142	335337,05	3330018,55
143	335333,85	3329795,89
144	335125,31	3329462,30
145	335099,03	3329296,57
146	335174,50	3329138,58
147	335348,45	3328994,67
148	335511,68	3328933,30
149	335779,22	3328924,24
150	335904,25	3328862,36
151	336003,09	3328628,37
152	335963,02	3328312,98
153	335696,10	3328054,90
154	335698,28	3327902,28
155	335638,26	3327647,04
156	335739,91	3327438,53
157	335750,50	3327142,92
158	335808,14	3326895,64
159	335866,96	3326565,71
160	335956,21	3326334,77
161	336129,44	3326241,73
162	336335,18	3326101,44
163	336514,13	3325830,39
164	336656,22	3325689,22
165	336898,60	3325657,55
166	337116,82	3325759,13
167	337383,84	3325785,04
168	337642,52	3325728,17
169	337808,61	3325466,47
170	337818,33	3325231,26
171	337711,88	3325105,78
172	337366,32	3325005,64
173	337259,28	3324921,49
174	337282,79	3324835,95
175	337388,59	3324783,33
176	337606,15	3324706,81
177	337738,19	3324600,47
178	337967,98	3324336,48
179	338101,97	3324316,05
180	338300,95	3324426,91
181	338402,98	3324415,58

182	338468,90	3324257,48
183	338658,10	3324161,48
184	338854,02	3324040,12
185	339132,51	3323932,63
186	339453,11	3323997,45
187	339654,63	3324152,86
188	339797,51	3324402,88
189	339948,32	3324541,70
190	340151,40	3324589,00
191	340327,08	3324546,88
192	340505,45	3324317,16
193	340521,81	3324062,97
194	340480,02	3323868,39
195	340357,79	3323733,15
196	340051,00	3323592,20
197	339982,66	3323473,59
198	340006,40	3323372,15
199	340122,84	3323243,36
200	340505,09	3323003,71
201	340789,98	3322893,12
202	341078,30	3322766,67
203	341215,43	3322749,47
204	341501,25	3322797,91
205	341696,32	3322736,98
206	342063,01	3322694,29
207	342317,51	3322707,32
208	342421,55	3322778,71
209	342646,39	3322861,30
210	342813,34	3322761,82
211	342899,00	3322559,45
212	342975,35	3322341,06
213	343090,96	3322269,50
214	343272,20	3322284,70
215	343605,31	3322365,59
216	344159,43	3322128,30
217	344700,43	3321919,45
218	344825,92	3321825,76
219	344851,14	3321619,40
220	344896,43	3321569,13
221	344919,49	3321515,38
222	344892,42	3321403,70
223	344900,10	3321311,58
224	344942,03	3321273,99
225	345044,42	3321237,23
226	345242,07	3321217,68
227	345255,85	3321144,72
228	345231,43	3321071,24
229	345241,65	3321023,67
230	345337,73	3320983,64
231	345402,34	3320917,75
232	345466,32	3320896,36
233	345594,32	3320850,41
234	345637,01	3320758,77
235	345717,98	3320661,28
236	345744,44	3320591,68
237	345764,68	3320512,45
238	345812,79	3320487,67
239	345905,81	3320438,06
240	345976,78	3320372,25
241	346133,15	3320345,76
242	346213,86	3320267,36
243	346268,92	3320201,34
244	346354,91	3320199,33
245	346373,69	3320221,85
246	346430,30	3320270,33
247	346506,76	3320265,02
248	346567,62	3320240,41
249	346627,90	3320253,96
250	346681,41	3320296,03
251	346732,67	3320274,47
252	346742,57	3320249,17
253	346778,58	3320179,69
254	346826,87	3320142,19
255	346877,66	3320152,43
256	347009,56	3320055,65
257	347013,20	3320023,90
258	346970,59	3319886,56
259	346972,00	3319787,99
260	347027,52	3319690,16
261	347139,69	3319637,64
262	347401,69	3319571,26
263	347429,92	3319600,27
264	347563,14	3319633,89
265	347684,46	3319610,12
266	347729,20	3319598,01
267	347798,57	3319420,87
268	347810,17	3319277,91
269	347748,88	3319111,69
270	347749,24	3319086,26
271	347781,38	3319064,44
272	348224,02	3319054,60
273	348271,31	3319087,06
274	348289,55	3319147,73
275	348352,34	3319209,02
276	348396,72	3319222,34
277	348438,10	3319222,91

278	348514,26	3319239,86
279	348554,50	3319319,92
280	348660,58	3319470,85
281	348706,36	3319608,23
282	348701,68	3319713,11
283	348629,81	3319842,52
284	348635,76	3319871,22
285	348699,28	3319881,64
286	348746,66	3319907,73
287	348796,63	3319975,20
288	348878,88	3320011,31
289	348942,72	3319999,46
290	348952,96	3319951,90
291	348964,05	3319843,92
292	349031,39	3319809,87
293	349184,44	3319792,87
294	349258,04	3319765,26
295	349316,93	3319654,76
296	349362,44	3319588,60
297	349368,13	3319413,76
298	349407,73	3319315,72
299	349485,61	3319211,84
300	349591,19	3319175,12
301	349737,83	3319161,23
302	350232,81	3319053,52
303	350396,00	3318995,33
304	350473,20	3318939,15
305	350621,24	3318826,68
306	350701,23	3318799,16
307	350844,04	3318829,74
308	350913,48	3318872,04
309	350953,26	3318983,89
310	351021,42	3319115,22
311	351106,32	3319189,53
312	351222,94	3319270,64
313	351395,28	3319463,82
314	351457,25	3319582,34
315	351460,16	3319824,09
316	351493,63	3319932,67
317	351556,56	3319984,42
318	351597,29	3319951,66
319	352451,69	3319894,71
320	352995,07	3320175,52
321	353664,97	3320146,91
322	353950,07	3320065,76
323	354085,41	3320067,54
324	354304,71	3320109,74
325	354446,93	3320115,44
326	354616,98	3320082,35
327	354805,05	3320090,55
328	355009,97	3320156,84
329	355239,20	3320253,55
330	355343,22	3320337,98
331	355444,12	3320371,21
332	355503,08	3320276,55
333	355493,19	3320129,24
334	355605,69	3320003,11
335	355660,85	3319903,19
336	355678,09	3319785,38
337	355672,34	3319700,23
338	355609,64	3319593,46
339	355522,38	3319505,45
340	355456,25	3319332,03
341	355389,11	3319169,65
342	355328,19	3319059,44
343	355135,88	3318786,85
344	355149,45	3318557,89
345	355254,72	3318347,55
346	355499,50	3318292,01
347	355876,99	3318093,99
348	356363,50	3317940,41
349	356742,65	3317897,31
350	357046,50	3317949,90
351	357198,38	3318032,61
352	357332,02	3318057,00
353	357411,56	3318099,84
354	357625,04	3318191,25
355	357899,22	3318460,38
356	358022,90	3318651,62
357	358055,17	3319056,37
358	357986,28	3321291,74
359	357870,15	3321467,02
360	357693,68	3321439,30
361	357580,01	3321437,72
362	357439,34	3321562,11
363	357436,71	3321751,59
364	357447,94	3321852,83
365	357383,38	3321953,01
366	357331,47	3322053,37
367	357355,32	3322154,77
368	357430,58	3322193,72
369	357607,22	3322208,80
370	357884,90	3322225,29
371	357893,67	3322503,37
372	358362,06	3324370,21
373	358395,38	3324699,17

374	358278,74	3324912,34
375	358113,85	3324960,59
376	358099,64	3325074,10
377	358083,18	3326261,51
378	358358,58	3326442,21
379	358355,95	3326631,69
380	358452,08	3326986,80
381	358448,05	3327277,33
382	358521,55	3327442,61
1	359426,53	3328295,62

».

184) в приложении 187:

а) описание границ муниципального образования «Зарянское» изложить в следующей редакции:

«Описание границ муниципального образования «Зарянское»

Муниципальное образование «Зарянское» граничит:

с северной стороны с Бичурским районом;

с восточной стороны с муниципальным образованием «Тамирское»;

с южной стороны с муниципальным образованием «Большекударинское»;

с юго-западной стороны с Монголией вдоль государственной границы Российской Федерации по р. Чикой;

с западной стороны с муниципальным образованием «Чикойское»;

с северо-западной стороны с муниципальным образованием «Мурочинское».

Протяженность границ муниципального образования – 195 км.»;

б) дополнить картографическим и координатным описанием границ муниципального образования «Зарянское» в Кяхтинском районе в следующей редакции:

«Картографическое описание границ муниципального образования «Зарянское» в Кяхтинском районе

Картографическое описание границ муниципального образования "Зарянское" в Кяхтинском районе

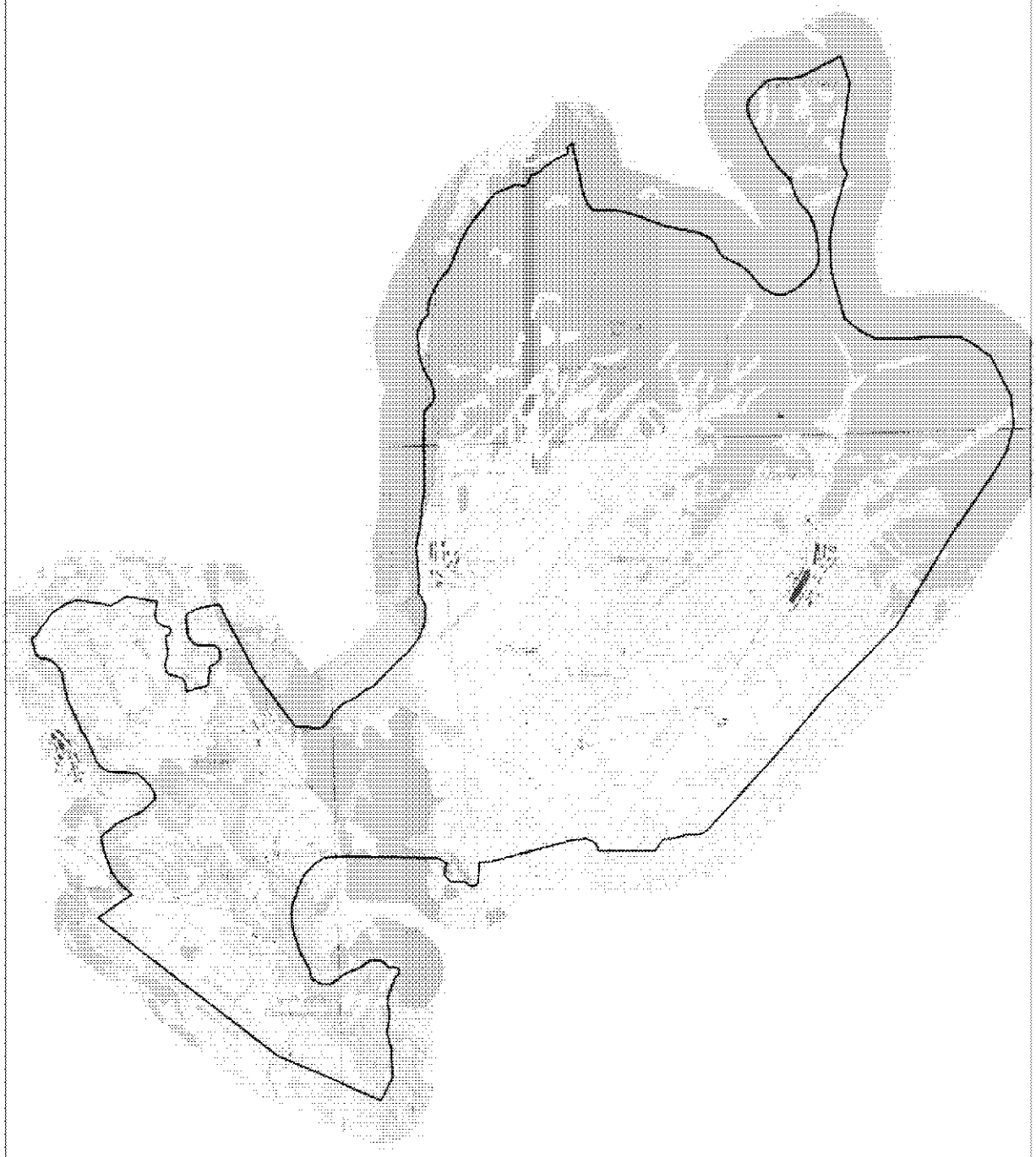

Масштаб1:85 000

Координатное описание границ муниципального образования «Зарянское» в Кяхтинском районе

Каталог координат характерных точек МО СП «Зарянское»

№ п/п	X	Y
1	374332,93	3324578,01
2	373613,12	3324736,65
3	373172,13	3324819,80
4	372932,66	3324919,00
5	372812,26	3325016,53
6	372784,52	3325108,74
7	372778,41	3325548,48
8	372724,68	3325845,36
9	372631,36	3326135,07
10	372422,46	3326651,36
11	372338,19	3327004,03
12	372249,52	3327436,01
13	372116,58	3327721,87
14	372002,74	3327822,79
15	371806,43	3327909,35
16	371692,73	3328000,36
17	371441,49	3328469,77
18	371246,93	3328668,79
19	370979,47	3328876,71
20	370844,38	3329079,86
21	370791,70	3329300,70
22	370806,78	3329406,73
23	370915,74	3329656,26
24	371198,97	3329977,66
25	371359,20	3330108,85
26	371549,81	3330194,17
27	371953,40	3330183,25
28	372298,13	3330125,21
29	372603,87	3330017,02
30	372724,04	3329936,02
31	372895,00	3329769,74
32	373144,54	3329660,78
33	373400,27	3329581,66
34	373517,19	3329497,30
35	373704,92	3329314,72
36	374012,40	3329080,90
37	374831,63	3328669,00
38	375063,99	3328606,10
39	375222,50	3328621,52
40	375366,69	3328716,12
41	375708,93	3329074,73
42	375743,28	3329220,70
43	375763,07	3329700,48
44	375819,68	3329909,61
45	376254,26	3330762,22
46	375629,79	3330961,86
47	374181,09	3330743,31
48	373949,74	3330733,48
49	373727,58	3330776,69
50	373570,90	3330867,11
51	372579,21	3330551,93
52	372037,37	3330455,96
53	371279,08	3330483,33
54	370234,47	3330773,31
55	369938,90	3331135,60
56	369770,16	3331461,75
57	369746,82	3332232,12
58	369777,86	3332725,30
59	369768,57	3333394,78
60	369651,22	3333658,47
61	369303,91	3334108,49
62	368388,08	3334563,24
63	367730,66	3334604,64
64	367151,81	3334444,99
65	366700,83	3334173,40
66	365194,65	3333114,06
67	363178,32	3331860,55
68	361567,30	3330229,42
69	360157,17	3328984,32
70	359426,53	3328295,62
71	358521,55	3327442,61
72	358448,05	3327277,33
73	358452,08	3326986,80
74	358355,95	3326631,69
75	358358,58	3326442,21
76	358083,18	3326261,51
77	358099,64	3325074,10
78	358113,85	3324960,59
79	358278,74	3324912,34
80	358395,38	3324699,17
81	358362,06	3324370,21
82	357893,67	3322503,37
83	357884,90	3322225,29
84	357607,22	3322208,80

85	357430,58	3322193,72
86	357355,32	3322154,77
87	357331,47	3322053,37
88	357383,38	3321953,01
89	357447,94	3321852,83
90	357436,71	3321751,59
91	357439,34	3321562,11
92	357580,01	3321437,72
93	357693,68	3321439,30
94	357870,15	3321467,02
95	357986,28	3321291,74
96	358055,17	3319056,37
97	358022,90	3318651,62
98	357899,22	3318460,38
99	357625,04	3318191,25
100	357411,56	3318099,84
101	357332,02	3318057,00
102	357198,38	3318032,61
103	357046,50	3317949,90
104	356742,65	3317897,31
105	356363,50	3317940,41
106	355876,99	3318093,99
107	355499,50	3318292,01
108	355254,72	3318347,55
109	355149,45	3318557,89
110	355135,88	3318786,85
111	355328,19	3319059,44
112	355389,11	3319169,65
113	355456,25	3319332,03
114	355522,38	3319505,45
115	355609,64	3319593,46
116	355672,34	3319700,23
117	355678,09	3319785,38
118	355660,85	3319903,19
119	355605,69	3320003,11
120	355493,19	3320129,24
121	355503,08	3320276,55
122	355444,12	3320371,21
123	355343,22	3320337,98
124	355239,20	3320253,55
125	355009,97	3320156,84
126	354805,05	3320090,55
127	354616,98	3320082,35
128	354446,93	3320115,44
129	354304,71	3320109,74
130	354085,41	3320067,54
131	353950,07	3320065,76
132	353664,97	3320146,91
133	352995,07	3320175,52
134	352451,69	3319894,71
135	352740,13	3319247,69
136	352913,52	3318895,33
137	353334,43	3317945,60
138	353518,42	3317527,62
139	356732,65	3313472,59
140	356828,22	3313622,93
141	357069,70	3313967,55
142	357249,38	3314250,71
143	357540,72	3313958,89
144	357778,66	3313788,55
145	358360,60	3313607,64
146	358575,55	3313577,30
147	358673,14	3313673,23
148	358875,09	3313919,39
149	358989,08	3314160,89
150	359165,59	3314530,17
151	359339,07	3314713,79
152	359437,84	3314808,38
153	359532,61	3314818,32
154	359635,02	3314774,86
155	359818,86	3314640,99
156	359964,27	3314484,22
157	360029,08	3314414,36
158	360056,99	3314019,51
159	360082,92	3313767,87
160	360171,89	3313605,68
161	360311,54	3313490,25
162	360800,20	3313289,06
163	361020,77	3313159,50
164	361527,61	3312941,10
165	361690,82	3312857,64
166	361840,01	3312825,48
167	362132,59	3312757,45
168	362348,67	3312724,47
169	362510,64	3312629,37
170	362613,48	3312531,34
171	362678,88	3312388,36
172	362704,36	3312227,89
173	362785,15	3312128,29
174	362906,44	3312107,36
175	363046,46	3312071,21
176	363165,24	3312041,12
177	363212,58	3312141,71
178	363426,01	3312286,08
179	363725,83	3312512,45
180	363930,19	3312825,04

181	364020,49	3313097,36
182	363931,97	3313655,01
183	363881,77	3313876,53
184	364089,35	3314230,83
185	363968,16	3314928,15
186	363638,99	3314876,45
187	363563,00	3314890,40
188	363486,67	3314914,08
189	363430,75	3314996,39
190	363396,00	3315080,74
191	363391,48	3315151,38
192	363376,67	3315200,67
193	363326,90	3315221,19
194	363273,77	3315229,28
195	363215,78	3315205,51
196	363189,67	3315176,86
197	363171,02	3315120,04
198	363104,03	3315108,50
199	363011,38	3315121,53
200	362876,68	3315149,71
201	362795,31	3315155,65
202	362694,69	3315147,18
203	362617,40	3315114,29
204	362536,37	3315095,49
205	362461,61	3315096,28
206	362374,87	3315107,45
207	362305,17	3315163,04
208	362272,28	3315240,36
209	362240,54	3315363,64
210	362205,47	3315470,98
211	362133,96	3315530,08
212	362066,46	3315555,65
213	361986,10	3315565,38
214	361887,33	3315551,64
215	362021,71	3316068,41
216	362175,45	3316068,77
217	362275,72	3316101,98
218	362326,79	3316115,05
219	362378,08	3316112,23
220	362447,83	3316104,37
221	362507,97	3316227,16
222	362563,47	3316303,94
223	362638,78	3316352,71
224	362704,12	3316355,38
225	362796,13	3316347,82
226	362877,98	3316306,54
227	362924,93	3316234,72
228	362939,98	3316169,52

229	362939,78	3316056,40
230	362922,84	3316003,15
231	362944,96	3315845,84
232	363001,18	3315742,34
233	363079,94	3315670,96
234	363147,68	3315627,72
235	363227,42	3315612,91
236	363447,59	3315587,63
237	363573,17	3315580,53
238	363603,23	3315579,19
239	363678,49	3315631,49
240	363783,40	3315839,74
241	363847,66	3316200,03
242	363874,07	3316350,32
243	363444,09	3316559,24
244	362282,71	3317168,65
245	361056,96	3318041,87
246	361044,14	3318174,20
247	361028,90	3318348,36
248	361003,34	3318458,39
249	360998,54	3318544,57
250	361002,89	3318596,56
251	361047,75	3318710,69
252	361129,71	3318791,73
253	361208,48	3318847,05
254	361318,41	3318895,36
255	361481,97	3319059,65
256	361553,52	3319141,75
257	361603,54	3319240,19
258	361678,74	3319430,45
259	361886,98	3319687,35
260	361908,79	3319777,65
261	361955,51	3319870,51
262	362114,91	3320000,05
263	362243,39	3320143,27
264	362583,32	3320486,60
265	362711,02	3320649,12
266	362835,62	3320753,89
267	362963,39	3320846,76
268	363076,29	3320921,90
269	363253,68	3321000,01
270	363409,94	3321056,43
271	363644,99	3321072,38
272	363809,01	3321066,69
273	364085,59	3320910,99
274	364342,19	3320938,72
275	365139,72	3320869,37
276	365535,35	3320965,84

277	366528,53	3321091,95
278	367556,82	3321078,25
279	368227,81	3321108,55
280	368462,84	3321307,68
281	368609,88	3321343,32
282	368796,97	3321297,85
283	368951,47	3321262,31
284	368989,73	3321218,31
285	369189,67	3321114,92
286	369368,59	3321045,48
287	369571,09	3321003,77
288	369821,07	3320993,54
289	369932,51	3320974,74
290	370065,87	3320983,45
291	370195,41	3321019,50
292	370334,52	3321107,06
293	370456,18	3321218,35
294	370521,55	3321229,52
295	370600,98	3321229,43
296	370702,35	3321247,71
297	370835,43	3321284,49
298	371028,54	3321382,59
299	371179,55	3321461,10
300	371314,26	3321562,73
301	371404,55	3321647,07
302	371492,68	3321713,32
303	371649,80	3321797,58
304	371825,80	3321862,65
305	372020,10	3321946,14
306	372146,07	3322008,30
307	372301,29	3322097,16
308	372433,08	3322175,10
309	372632,46	3322320,20
310	372783,65	3322437,91
311	372882,56	3322537,01
312	373013,87	3322639,01
313	373106,71	3322712,55
314	373223,67	3322813,17
315	373264,23	3322925,72
316	373341,18	3323129,59
317	373397,13	3323260,44
318	373393,35	3323359,13
319	373373,24	3323446,07
320	373385,91	3323487,19
321	373434,48	3323542,06
322	373484,46	3323582,50
323	373557,59	3323602,79
324	373623,88	3323642,91
325	373645,66	3323742,91
326	373684,04	3323815,32
327	373735,08	3323867,69
328	373817,45	3323943,03
329	373860,34	3324024,77
330	373919,15	3324127,62
331	373978,47	3324193,36
332	374037,16	3324305,46
333	374063,73	3324393,94
334	374088,38	3324454,57
335	374143,65	3324478,53
336	374201,76	3324465,42
337	374254,51	3324503,25
338	374297,95	3324545,60
1	374332,93	3324578,01

.»;

185) в приложении 188:

а) абзацы третий и четвертый изложить в следующей редакции:

«с восточной стороны с Забайкальским краем;

с южной стороны с муниципальным образованием «Алтайское»;»

б) дополнить картографическим и координатным описанием границ муниципального образования «Малокударинское» в Кяхтинском районе в следующей редакции:

«Картографическое описание границ муниципального образования «Малокударинское» в Кяхтинском районе

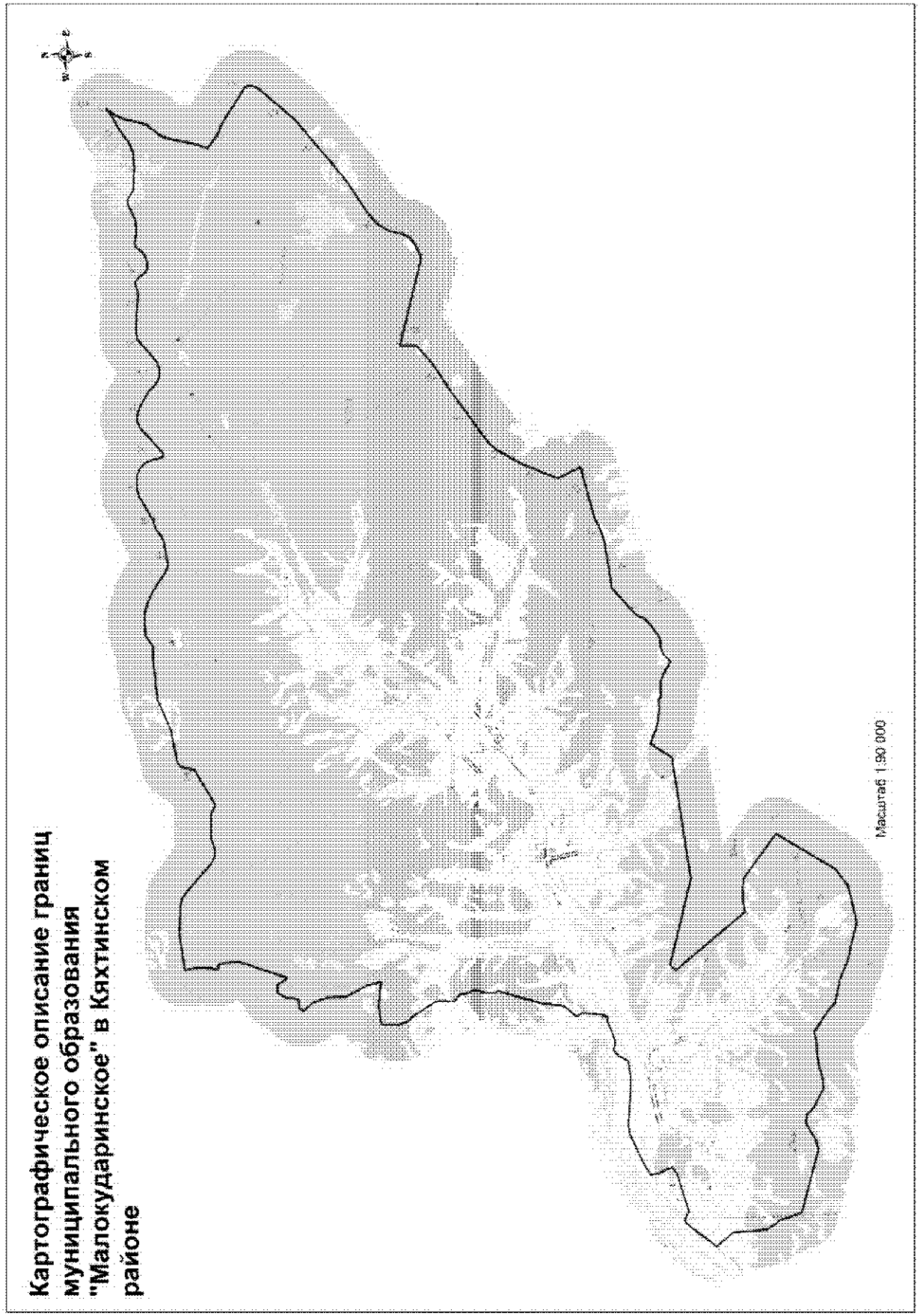
Картографическое описание границ муниципального образования "Малокударинское" в Кяхтинском районе
Масштаб 1:50 000

Координатное описание границ муниципального образования «Малокударинское» в Кяхтинском районе

Каталог координат
характерных точек МО СП
«Малокударинскос»

№ п/п	X	Y
1	360651,92	3361863,29
2	360691,34	3362022,61
3	360808,99	3362895,56
4	360762,47	3363576,20
5	360726,75	3363812,06
6	360584,84	3364018,66
7	359911,75	3364764,76
8	359811,99	3364939,49
9	359799,77	3365152,50
10	359897,21	3365478,28
11	359908,16	3365691,62
12	359883,45	3366136,20
13	359764,13	3366384,82
14	360334,60	3367356,71
15	360473,16	3367391,08
16	360681,16	3367431,04
17	360790,96	3367534,53
18	360958,74	3368468,40
19	361232,78	3369093,24
20	361304,54	3369265,72
21	361422,96	3370416,73
22	361409,26	3370736,31
23	361599,82	3371030,94
24	361637,47	3371323,45
25	361632,78	3371661,69
26	361526,26	3371989,27
27	361397,30	3372265,55
28	361023,34	3372830,41
29	360974,88	3372982,68
30	361077,53	3373600,49
31	361140,15	3373763,57
32	361276,58	3373950,84
33	361379,23	3374234,97
34	361745,68	3374879,62
35	361797,68	3375139,88
36	361798,45	3375417,95
37	361721,69	3375606,90
38	361585,13	3375762,59
39	361444,96	3375844,05
40	361133,41	3375918,53
41	361058,56	3375968,47
42	361080,39	3376066,09
43	361687,20	3376755,79
44	361759,14	3376914,36
45	361761,72	3377062,69
46	361693,57	3377298,10
47	361441,82	3377739,52
48	361282,02	3377899,51
49	361187,68	3378018,69
50	361134,84	3378152,37
51	361132,08	3378351,61
52	361194,38	3378537,85
53	361732,27	3379184,87
54	361762,39	3379352,13
55	361740,64	3379917,24
56	361699,97	3380176,20
57	361687,23	3380426,30
58	361753,77	3380640,40
59	361747,34	3380770,08
60	361657,88	3380870,79
61	361517,40	3380975,44
62	361441,92	3381071,70
63	361429,94	3381266,19
64	361505,50	3381498,96
65	361615,16	3381611,71
66	361734,54	3381692,15
67	361770,19	3381794,60
68	361745,16	3381928,66
69	361715,93	3382030,21
70	361716,90	3382294,39
71	361746,90	3382470,91
72	361931,09	3382890,56
73	361938,81	3383001,90
74	361782,04	3383277,79
75	361766,09	3383425,87
76	361744,66	3383967,80
77	361772,47	3384301,87
78	361902,71	3384600,28
79	362152,87	3384942,07
80	362270,12	3385175,42

81	362482,86	3385492,59
82	362245,47	3385321,92
83	362043,33	3385219,60
84	361673,47	3385142,09
85	361407,71	3385061,49
86	361058,76	3384780,71
87	360924,27	3384692,89
88	360577,02	3384615,70
89	359995,29	3384485,50
90	359729,89	3384377,76
91	359467,00	3384740,52
92	359340,70	3385041,86
93	358689,00	3386041,57
94	358607,01	3386081,15
95	358484,90	3386079,46
96	358340,86	3386027,70
97	357313,00	3385122,29
98	355942,91	3383452,17
99	355434,01	3382635,39
100	355136,02	3382269,36
101	354988,21	3382163,27
102	354808,61	3382065,78
103	354385,04	3381946,81
104	354227,80	3381867,74
105	354138,93	3381753,41
106	353953,99	3381388,96
107	353947,76	3381185,31
108	354540,14	3378918,14
109	354092,51	3378902,89
110	353673,89	3378426,61
111	353164,56	3377641,49
112	352450,31	3376627,33
113	352112,84	3376170,29
114	351938,47	3376023,11
115	351278,94	3375629,46
116	350253,44	3375203,59
117	349633,96	3375511,66
118	349273,23	3374122,42
119	349084,01	3373739,81
120	349010,50	3373494,51
121	348969,10	3373217,99
122	348807,13	3372175,29
123	348277,37	3371557,26
124	348154,23	3371425,85
125	347979,05	3371349,29
126	347798,70	3371200,20
127	347651,70	3370979,52
128	347556,56	3370857,07

129	347510,00	3370722,47
130	347507,85	3370562,28
131	347477,16	3370429,66
132	347411,04	3370311,38
133	347292,66	3370201,50
134	347238,46	3370143,89
135	347243,92	3370109,09
136	347275,58	3370083,18
137	347291,19	3370034,99
138	347333,86	3369984,32
139	347359,64	3369939,40
140	347395,26	3369883,65
141	347431,05	3369816,52
142	347455,05	3369779,11
143	347458,58	3369729,33
144	347491,78	3369666,74
145	347502,85	3369638,42
146	347511,78	3369610,07
147	347507,33	3369572,28
148	347510,78	3369528,90
149	347519,70	3369500,54
150	347511,56	3369472,67
151	347503,72	3369374,61
152	347515,54	3369342,73
153	347509,72	3369300,66
154	347502,79	3369235,78
155	347515,77	3369171,17
156	347547,73	3369123,92
157	347579,11	3369118,64
158	347585,77	3369099,52
159	347572,63	3369072,29
160	347582,85	3369042,06
161	347576,12	3368962,95
162	347560,07	3368889,40
163	347561,17	3368809,68
164	347583,64	3368687,73
165	347584,58	3368620,11
166	347602,82	3368587,61
167	347604,43	3368528,70
168	347636,50	3368379,07
169	347648,67	3368322,27
170	347675,97	3368251,47
171	347703,74	3368203,25
172	347714,60	3368184,37
173	347737,52	3368132,43
174	347755,47	3368069,31
175	347779,61	3368021,95
176	347783,00	3367982,83

177	347795,06	3367946,48
178	347814,73	3367906,78
179	347237,11	3367503,32
180	346765,34	3364170,52
181	347079,77	3362943,17
182	347366,87	3361818,51
183	347210,07	3361679,49
184	345294,73	3363246,82
185	345342,13	3363591,94
186	345331,41	3363988,45
187	345313,17	3364176,08
188	344418,06	3365380,99
189	342793,33	3364387,75
190	342468,20	3363927,68
191	342236,86	3362922,41
192	342352,11	3362491,04
193	342503,69	3361880,54
194	342726,85	3361340,64
195	342854,04	3360747,32
196	343058,31	3360497,25
197	343445,34	3359937,28
198	343396,49	3359706,02
199	343339,42	3359002,04
200	343260,51	3358792,67
201	343206,48	3358397,69
202	343504,50	3357821,62
203	343677,69	3357667,82
204	343710,53	3357445,11
205	343441,99	3356965,33
206	343371,44	3356689,14
207	343856,43	3354990,30
208	344252,69	3354839,58
209	344454,17	3354790,31
210	344799,92	3354527,31
211	345741,55	3354464,63
212	346195,69	3354094,26
213	346222,36	3354112,89
214	346273,33	3354152,61
215	346414,39	3354267,68
216	346594,90	3354405,36
217	346776,85	3354544,45
218	347001,07	3354725,71
219	347064,36	3354819,03
220	346939,94	3355057,56
221	347252,51	3356091,45
222	347388,99	3356281,17
223	347718,03	3356125,73
224	347983,06	3356073,75

225	348186,56	3356445,26
226	348517,37	3357166,37
227	348569,69	3357440,80
228	348511,76	3358107,81
229	348481,55	3358782,18
230	348545,30	3359200,44
231	348691,36	3359294,64
232	348815,77	3359352,02
233	348932,14	3359485,80
234	348931,86	3359567,91
235	348898,59	3359640,14
236	348901,62	3359746,32
237	348968,89	3359978,10
238	349058,60	3360183,54
239	349103,34	3360314,81
240	349087,94	3360416,59
241	349157,73	3360423,59
242	349223,81	3360483,22
243	349439,61	3360508,48
244	349793,78	3360548,17
245	349943,11	3360439,04
246	350266,09	3360721,77
247	350446,31	3360766,01
248	350703,11	3360804,36
249	350897,63	3360820,96
250	351427,07	3360974,70
251	352091,92	3361178,69
252	352178,58	3361127,22
253	352340,63	3361121,62
254	352458,06	3361131,09
255	352556,81	3361169,03
256	352697,30	3361210,18
257	352817,87	3361180,49
258	353007,85	3361104,66
259	353151,73	3361090,97
260	353282,28	3360907,27
261	353769,00	3360927,07
262	354419,91	3360520,65
263	354604,94	3360363,83
264	354808,17	3360293,13
265	355304,34	3360305,24
266	355373,11	3360810,48
267	355296,03	3361470,46
268	355664,21	3361376,45
269	356260,05	3361075,73
270	356775,33	3361062,27
271	357189,39	3360918,62
272	357424,14	3360705,49

273	357543,75	3360774,63
274	357565,94	3361032,52
275	357879,65	3361067,78
276	358135,36	3361200,13
277	358132,21	3361426,76
278	357898,25	3361583,22
279	357879,80	3361625,11
280	359163,39	3362068,28
281	359588,96	3362046,44
282	359758,26	3361986,92
283	359743,60	3361950,69
284	359743,25	3361887,09
285	359798,38	3361872,05
286	359969,23	3361907,63
287	360213,11	3361925,25
288	360408,41	3361916,41
1	360651,92	3361863,29

».

186) приложение 189 дополнить картографическим и координатным описанием границ муниципального образования «Мурочинское» в Кяхтинском районе в следующей редакции:

«Картографическое описание границ муниципального образования «Мурочинское» в Кяхтинском районе

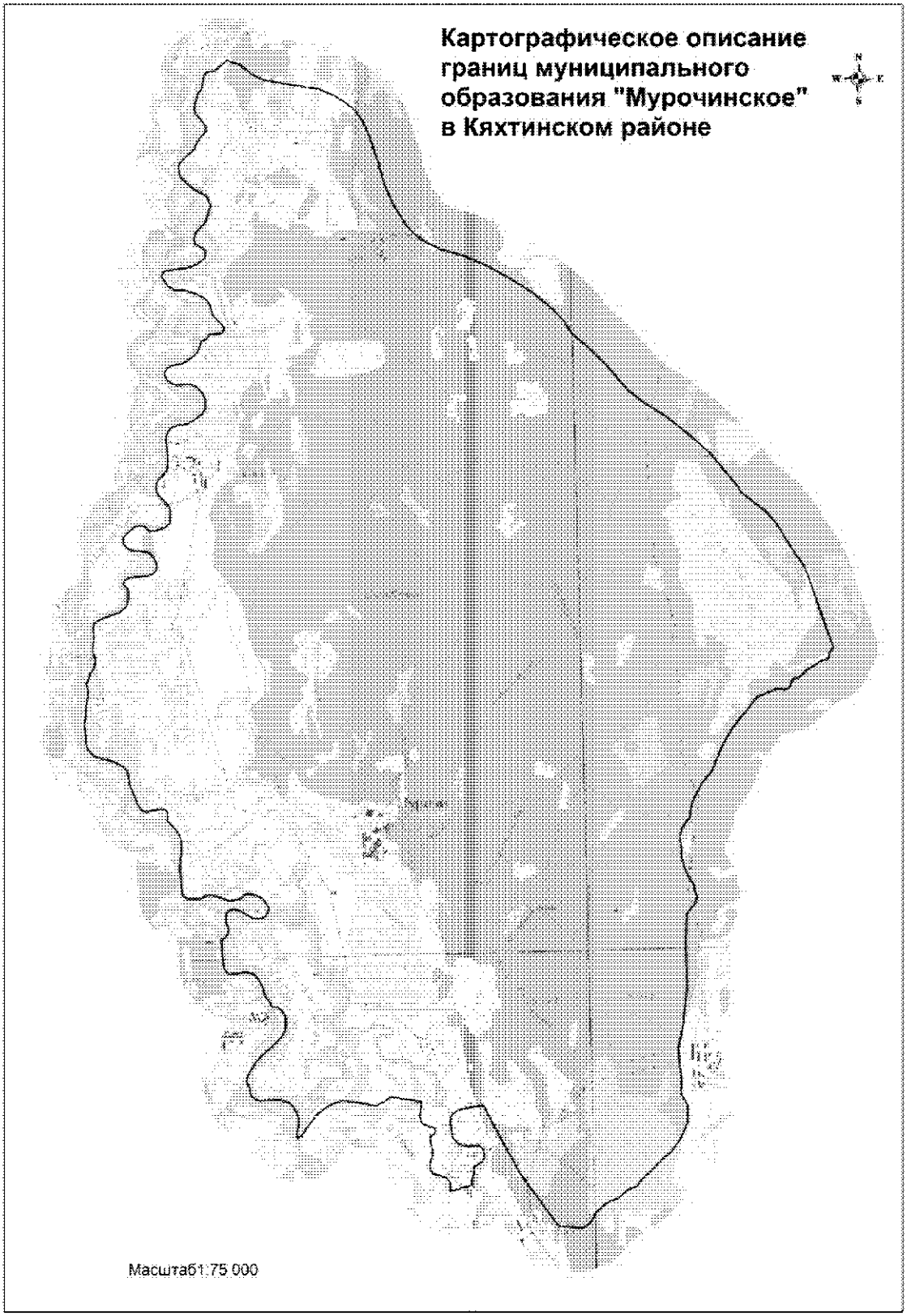

Координатное описание границ муниципального образования «Мурочинское» в Кяхтинском районе

Каталог координат характерных точек МО СП «Мурочинское»

№ п/п	X	Y
1	387526,30	3310187,64
2	387757,11	3310237,14
3	387816,02	3310280,96
4	387834,62	3310370,52
5	387856,24	3310479,95
6	388093,78	3310757,73
7	387983,88	3311050,53
8	387778,60	3311305,62
9	387629,25	3311581,33
10	387518,79	3312151,91
11	387392,75	3312890,93
12	387249,47	3313206,41
13	387100,54	3313452,36
14	386938,93	3313658,45
15	386691,41	3313860,04
16	386345,43	3314007,35
17	385684,33	3314223,02
18	385206,50	3314338,74
19	384694,15	3314559,78
20	384220,50	3314850,81
21	384016,14	3315039,79
22	383813,67	3315331,29
23	383650,41	3315656,41
24	383504,64	3316150,43
25	383275,65	3316682,98
26	383041,58	3317106,31
27	382632,54	3317745,50
28	382232,56	3318209,52
29	381947,75	3318476,73
30	381691,08	3318621,98
31	381301,34	3319062,99
32	380885,65	3319467,28
33	380357,09	3319903,05
34	380020,52	3320324,97
35	379790,40	3320702,08
36	379446,99	3321140,43
37	378899,19	3321771,06
38	378086,60	3322417,84
39	377966,65	3322482,31
40	377886,05	3322570,48
41	377498,98	3323057,84
42	377231,21	3323288,90
43	376801,02	3323547,48
44	376507,58	3323721,97
45	376297,03	3323881,09
46	376044,05	3323999,93
47	375595,49	3324152,43
48	374904,55	3324374,31
49	374332,93	3324578,01
50	374297,95	3324545,60
51	374254,51	3324503,25
52	374201,76	3324465,42
53	374143,65	3324478,53
54	374088,38	3324454,57
55	374063,73	3324393,94
56	374037,16	3324305,46
57	373978,47	3324193,36
58	373919,15	3324127,62
59	373860,34	3324024,77
60	373817,45	3323943,03
61	373735,08	3323867,69
62	373684,04	3323815,32
63	373645,66	3323742,91
64	373623,88	3323642,91
65	373557,59	3323602,79
66	373484,46	3323582,50
67	373434,48	3323542,06
68	373385,91	3323487,19
69	373373,24	3323446,07
70	373393,35	3323359,13
71	373397,13	3323260,44
72	373341,18	3323129,59
73	373264,23	3322925,72
74	373223,67	3322813,17
75	373106,71	3322712,55
76	373013,87	3322639,01
77	372882,56	3322537,01
78	372783,65	3322437,91
79	372632,46	3322320,20
80	372433,08	3322175,10
81	372301,29	3322097,16
82	372146,07	3322008,30
83	372020,10	3321946,14
84	371825,80	3321862,65
85	371649,80	3321797,58

86	371492,68	3321713,32
87	371404,55	3321647,07
88	371314,26	3321562,73
89	371179,55	3321461,10
90	371028,54	3321382,59
91	370835,43	3321284,49
92	370702,35	3321247,71
93	370600,98	3321229,43
94	370521,55	3321229,52
95	370456,18	3321218,35
96	370334,52	3321107,06
97	370195,41	3321019,50
98	370065,87	3320983,45
99	369932,51	3320974,74
100	369821,07	3320993,54
101	369571,09	3321003,77
102	369368,59	3321045,48
103	369189,67	3321114,92
104	368989,73	3321218,31
105	368951,47	3321262,31
106	368796,97	3321297,85
107	368609,88	3321343,32
108	368462,84	3321307,68
109	368227,81	3321108,55
110	367556,82	3321078,25
111	366528,53	3321091,95
112	365535,35	3320965,84
113	365139,72	3320869,37
114	364342,19	3320938,72
115	364085,59	3320910,99
116	363809,01	3321066,69
117	363644,99	3321072,38
118	363409,94	3321056,43
119	363253,68	3321000,01
120	363076,29	3320921,90
121	362963,39	3320846,76
122	362835,62	3320753,89
123	362711,02	3320649,12
124	362583,32	3320486,60
125	362243,39	3320143,27
126	362114,91	3320000,05
127	361955,51	3319870,51
128	361908,79	3319777,65
129	361886,98	3319687,35
130	361678,74	3319430,45
131	361603,54	3319240,19
132	361553,52	3319141,75
133	361481,97	3319059,65
134	361318,41	3318895,36
135	361208,48	3318847,05
136	361129,71	3318791,73
137	361047,75	3318710,69
138	361002,89	3318596,56
139	360998,54	3318544,57
140	361003,34	3318458,39
141	361028,90	3318348,36
142	361044,14	3318174,20
143	361056,96	3318041,87
144	362282,71	3317168,65
145	363444,09	3316559,24
146	363874,07	3316350,32
147	363847,66	3316200,03
148	363783,40	3315839,74
149	363678,49	3315631,49
150	363603,23	3315579,19
151	363573,17	3315580,53
152	363447,59	3315587,63
153	363227,42	3315612,91
154	363147,68	3315627,72
155	363079,94	3315670,96
156	363001,18	3315742,34
157	362944,96	3315845,84
158	362922,84	3316003,15
159	362939,78	3316056,40
160	362939,98	3316169,52
161	362924,93	3316234,72
162	362877,98	3316306,54
163	362796,13	3316347,82
164	362704,12	3316355,38
165	362638,78	3316352,71
166	362563,47	3316303,94
167	362507,97	3316227,16
168	362447,83	3316104,37
169	362378,08	3316112,23
170	362326,79	3316115,05
171	362275,72	3316101,98
172	362175,45	3316068,77
173	362021,71	3316068,41
174	361887,33	3315551,64
175	361986,10	3315565,38
176	362066,46	3315555,65
177	362133,96	3315530,08
178	362205,47	3315470,98
179	362240,54	3315363,64
180	362272,28	3315240,36
181	362305,17	3315163,04

182	362374,87	3315107,45
183	362461,61	3315096,28
184	362536,37	3315095,49
185	362617,40	3315114,29
186	362694,69	3315147,18
187	362795,31	3315155,65
188	362876,68	3315149,71
189	363011,38	3315121,53
190	363104,03	3315108,50
191	363171,02	3315120,04
192	363189,67	3315176,86
193	363215,78	3315205,51
194	363273,77	3315229,28
195	363326,90	3315221,19
196	363376,67	3315200,67
197	363391,48	3315151,38
198	363396,00	3315080,74
199	363430,75	3314996,39
200	363486,67	3314914,08
201	363563,00	3314890,40
202	363638,99	3314876,45
203	363968,16	3314928,15
204	364089,35	3314230,83
205	363881,77	3313876,53
206	363931,97	3313655,01
207	364020,49	3313097,36
208	363930,19	3312825,04
209	363725,83	3312512,45
210	363426,01	3312286,08
211	363212,58	3312141,71
212	363165,24	3312041,12
213	363283,57	3312044,88
214	363456,50	3312074,79
215	363612,93	3312082,84
216	363783,66	3312028,48
217	363949,29	3311911,39
218	364004,40	3311807,68
219	364057,49	3311635,28
220	364051,07	3311453,10
221	364046,03	3311309,95
222	364041,10	3311169,78
223	364073,94	3311095,21
224	364144,85	3310995,72
225	364291,47	3310966,72
226	364418,60	3310920,55
227	364481,65	3310890,69
228	364539,36	3310891,49
229	364681,14	3310940,17

230	364812,16	3311034,17
231	364929,14	3311099,71
232	365012,66	3311186,93
233	365133,49	3311304,03
234	365269,33	3311471,20
235	365384,14	3311593,16
236	365526,23	3311727,86
237	365631,49	3311786,22
238	365790,26	3311811,17
239	365953,17	3311809,64
240	366058,22	3311766,47
241	366132,99	3311710,98
242	366194,47	3311631,90
243	366198,19	3311509,16
244	366471,80	3311342,37
245	366541,80	3311317,87
246	366674,64	3311290,27
247	366820,97	3311208,75
248	366971,63	3311076,43
249	367021,42	3310888,21
250	366990,73	3310746,11
251	366972,39	3310498,83
252	367115,44	3310391,83
253	367420,40	3310366,53
254	367774,39	3310355,11
255	367810,63	3310434,52
256	367869,91	3310474,30
257	367935,68	3310514,90
258	367981,18	3310518,70
259	368073,01	3310500,78
260	368168,83	3310463,75
261	368273,59	3310455,04
262	368355,81	3310463,08
263	368414,78	3310493,28
264	368448,44	3310537,77
265	368471,82	3310630,67
266	368463,54	3310685,68
267	368446,98	3310757,08
268	368416,54	3310829,48
269	368347,28	3310947,93
270	368276,04	3311066,35
271	368254,88	3311157,60
272	368272,56	3311317,07
273	368299,47	3311383,12
274	368476,81	3311460,88
275	368593,60	3311403,82
276	368691,75	3311337,71
277	368762,61	3311235,51

278	368806,34	3311087,27
279	368829,47	3310992,34
280	368803,57	3310887,88
281	368713,30	3310815,19
282	368659,31	3310560,43
283	368694,52	3310453,75
284	368757,53	3310345,48
285	368779,07	3310222,74
286	368817,07	3310073,64
287	368719,52	3309853,00
288	368727,06	3309588,94
289	368802,51	3309468,23
290	369230,14	3309435,41
291	369392,25	3309414,95
292	369641,81	3309432,61
293	369794,64	3309465,96
294	370002,03	3309454,64
295	370158,41	3309436,94
296	370225,96	3309411,59
297	370422,45	3309264,31
298	370495,69	3309190,31
299	370536,32	3309145,72
300	370652,92	3309150,10
301	370761,38	3309140,50
302	370809,60	3309068,94
303	370803,52	3308907,72
304	370791,08	3308801,97
305	370740,09	3308673,46
306	370802,93	3308549,31
307	370909,58	3308470,22
308	371060,29	3308419,53
309	371374,29	3308282,03
310	371549,08	3308267,43
311	371709,24	3308233,46
312	371794,16	3308153,05
313	371919,56	3307924,19
314	371989,65	3307677,90
315	372059,19	3307470,50
316	372197,20	3307333,50
317	372406,12	3307291,95
318	372770,36	3307266,45
319	373234,87	3307314,44
320	373537,04	3307357,54
321	373743,08	3307321,50
322	373845,05	3307381,27
323	373972,37	3307413,60
324	374027,14	3307469,92
325	374260,39	3307542,76

326	374447,94	3307486,74
327	374578,47	3307488,56
328	374700,55	3307498,59
329	374842,83	3307508,91
330	374968,00	3307496,76
331	375112,19	3307515,43
332	375164,11	3307577,28
333	375207,30	3307666,78
334	375301,61	3307915,66
335	375368,25	3308116,62
336	375447,52	3308209,41
337	375507,65	3308279,70
338	375648,93	3308306,66
339	375812,69	3308317,27
340	375916,42	3308305,50
341	375981,44	3308238,73
342	376022,72	3308216,14
343	376098,95	3308240,36
344	376156,63	3308317,74
345	376178,13	3308437,37
346	376207,42	3308778,47
347	376248,54	3308894,81
348	376308,15	3308961,53
349	376400,22	3309000,21
350	376545,06	3308955,92
351	376672,48	3308884,67
352	376739,52	3308801,89
353	376778,39	3308622,56
354	376813,73	3308340,30
355	376947,88	3308230,47
356	377084,16	3308218,40
357	377184,28	3308296,58
358	377331,76	3308483,64
359	377372,17	3308588,94
360	377349,64	3308703,82
361	377278,83	3308776,13
362	377239,84	3308840,18
363	377240,55	3308949,84
364	377304,68	3309165,55
365	377405,86	3309290,03
366	377535,19	3309320,92
367	377675,05	3309318,82
368	377791,74	3309293,59
369	377934,24	3309181,46
370	378031,95	3309073,16
371	378131,28	3309009,65
372	378229,95	3308993,13
373	378332,73	3309003,51

374	378417,84	3309053,97
375	378508,46	3309133,55
376	378623,35	3309238,08
377	378697,61	3309261,68
378	378831,76	3309268,02
379	379019,78	3309261,68
380	379243,74	3309244,67
381	379398,24	3309235,62
382	379517,06	3309275,53
383	379614,43	3309352,97
384	379672,85	3309494,76
385	379677,39	3309651,45
386	379696,41	3309732,28
387	379781,62	3309878,91
388	379856,21	3309985,12
389	379950,87	3310096,08
390	380051,37	3310155,88
391	380216,80	3310164,90
392	380369,55	3310120,03
393	380471,43	3310034,19
394	380532,64	3309976,86
395	380589,40	3309917,23
396	380619,81	3309821,43
397	380621,27	3309716,29
398	380615,93	3309617,74
399	380610,37	3309534,88
400	380615,90	3309458,87
401	380632,28	3309407,63
402	380721,89	3309278,85
403	380836,66	3309231,21
404	380935,04	3309234,82
405	381014,79	3309291,88
406	381066,55	3309431,33
407	381078,16	3309561,28
408	381105,93	3309655,64
409	381178,31	3309759,59
410	381261,39	3309899,48
411	381368,43	3309993,54
412	381475,16	3310042,02
413	381579,83	3310077,03
414	381628,07	3310147,08
415	381647,38	3310205,52
416	381766,35	3310262,56
417	381775,97	3310532,30
418	381883,01	3310618,95
419	381979,45	3310571,67
420	382209,62	3310356,97
421	382442,28	3310295,30
422	382592,11	3310190,75
423	382701,55	3309988,28
424	382812,74	3309660,65
425	382796,53	3309493,52
426	382919,63	3309309,79
427	383097,38	3309196,36
428	383199,23	3309207,05
429	383253,95	3309272,71
430	383277,18	3309602,21
431	383324,62	3309857,87
432	383410,05	3310049,14
433	383519,36	3310189,74
434	383611,80	3310209,58
435	383704,70	3310196,96
436	383803,79	3310073,17
437	383856,40	3309957,99
438	383995,65	3309946,02
439	384133,94	3310003,57
440	384230,05	3310093,01
441	384360,69	3310223,50
442	384464,55	3310250,83
443	384746,03	3310328,48
444	384959,56	3310250,83
445	385107,88	3309968,41
446	385325,73	3309733,58
447	385412,49	3309649,19
448	385549,29	3309613,05
449	385660,20	3309614,60
450	385767,12	3309676,32
451	385860,99	3309763,22
452	385932,70	3309849,82
453	386038,63	3309981,27
454	386205,71	3310047,01
455	386326,00	3310134,51
456	386432,16	3310250,11
457	386561,95	3310261,43
458	386677,19	3310180,61
459	386843,91	3310043,44
460	386956,71	3309981,26
461	387124,22	3310015,29
462	387247,20	3310061,39
463	387363,94	3310101,06
464	387428,60	3310176,27
1	387526,30	3310187,64

».

187) в приложении 190:

а) абзац третий изложить в следующей редакции:

«с северо-восточной стороны с муниципальным образованием «Большелугское», далее с муниципальным образованием «Бичурский район»;»;

б) дополнить картографическим и координатным описанием границ муниципального образования «Усть-Киранское» в Кяхтинском районе в следующей редакции:

«Картографическое описание границ муниципального образования «Усть-Киранское» в Кяхтинском районе

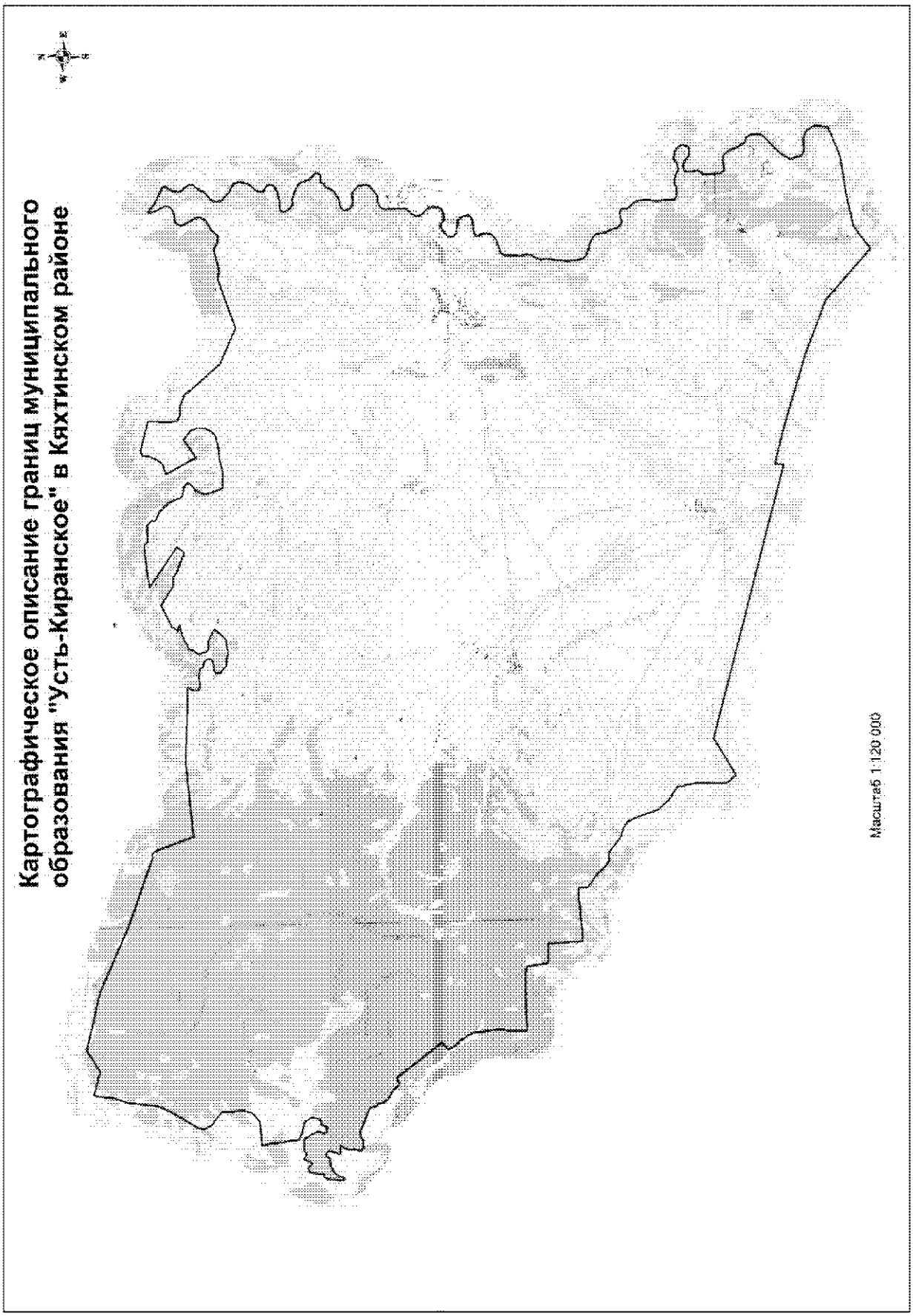
Картографическое описание границ муниципального образования "Усть-Киранское" в Кяхтинском районе
Масштаб 1:120 000

Координатное описание границ муниципального образования Усть-Киранское» в Кяхтинском районе

Каталог координат характерных точек МО СП «Усть-Киранское»

№ п/п	X	Y
1	387493,55	3276187,36
2	387761,29	3276342,24
3	388224,87	3276548,66
4	389242,51	3276663,64
5	389731,54	3276837,09
6	390512,98	3276947,98
7	390275,82	3277827,81
8	390756,39	3278609,34
9	390252,52	3280705,41
10	390027,10	3281202,73
11	389155,73	3283123,30
12	388974,83	3283615,75
13	388264,80	3285574,94
14	388245,61	3285621,07
15	388251,96	3285675,33
16	388263,64	3285723,95
17	388256,93	3285762,00
18	388215,36	3285788,22
19	388189,10	3285823,93
20	388191,44	3285850,66
21	386742,68	3286385,07
22	386991,21	3289085,67
23	386874,64	3291844,28
24	386794,97	3291799,37
25	386669,39	3291731,93
26	386487,02	3291724,52
27	386423,71	3291846,11
28	386443,49	3291999,70
29	386467,70	3292182,54
30	386448,37	3292347,74
31	386421,53	3292527,46
32	386313,80	3292577,06
33	386257,23	3292795,28
34	386119,68	3292888,28
35	385979,14	3292847,38
36	385932,49	3292703,16
37	385914,16	3292447,39
38	385830,50	3292339,15
39	385659,85	3292363,55
40	385572,79	3292502,06
41	385466,74	3292605,21
42	385429,87	3292806,69
43	385391,55	3293112,77
44	385462,72	3293593,15
45	385674,04	3293793,19
46	385873,34	3293962,21
47	385976,39	3293793,21
48	386117,79	3293512,40
49	386096,47	3293235,14
50	386147,78	3293166,13
51	386448,23	3293057,84
52	386550,29	3293098,00
53	386655,22	3293211,80
54	386817,39	3293246,98
55	386869,49	3293398,78
56	386964,59	3293549,94
57	387065,72	3293797,32
58	387128,33	3294028,66
59	387131,86	3294125,52
60	387189,40	3294056,23
61	387212,86	3294017,27
62	387240,42	3293919,43
63	387285,23	3293984,39
64	387423,04	3294053,34
65	387813,51	3294868,76
66	387347,06	3295574,80
67	387355,24	3295861,15
68	387249,64	3296011,94
69	386934,58	3296774,86
70	387205,56	3296991,81
71	388224,48	3295526,11
72	388254,34	3295667,88
73	388314,50	3296155,93
74	388362,94	3296613,35
75	388394,37	3296979,18
76	388405,10	3297082,87
77	388269,23	3297221,04
78	388277,50	3297501,30
79	388273,01	3297824,01
80	388118,80	3297968,02
81	387985,06	3297954,01

82	387802,84	3298306,20
83	387512,65	3298594,49
84	386985,84	3298824,66
85	386920,04	3299176,95
86	386789,92	3299339,59
87	386644,93	3299258,37
88	386501,82	3299043,25
89	386150,62	3298904,39
90	385756,10	3299028,45
91	385505,17	3299122,39
92	385485,37	3299670,24
93	385605,92	3300195,62
94	385631,35	3300555,31
95	385728,73	3300995,12
96	385836,02	3301161,05
97	386083,64	3301304,58
98	386375,47	3301333,01
99	386626,28	3301251,22
100	386750,13	3301100,72
101	386911,10	3300908,07
102	386463,70	3300244,13
103	386862,17	3300048,70
104	387494,35	3299686,01
105	387570,52	3299662,49
106	387699,02	3300054,05
107	387934,21	3300215,68
108	388230,95	3300329,44
109	388419,32	3300356,41
110	388484,01	3300521,72
111	388380,84	3300934,43
112	388200,97	3301607,88
113	387440,58	3301560,77
114	387140,55	3301609,57
115	387015,50	3301845,34
116	387053,85	3302068,83
117	386853,47	3302549,52
118	386354,63	3302956,69
119	385534,48	3303664,23
120	384949,17	3304960,71
121	385581,07	3306802,57
122	385510,13	3307066,90
123	385706,39	3307836,98
124	385572,18	3308084,66
125	385556,45	3308375,85
126	385789,36	3308578,56
127	385984,06	3308921,29
128	386217,99	3309051,48
129	386409,11	3308999,74

130	386545,78	3308904,56
131	386632,96	3308869,22
132	386762,07	3308784,73
133	386861,58	3308762,97
134	386950,85	3308764,21
135	387026,57	3308788,41
136	387098,17	3308872,09
137	387133,20	3308968,49
138	387119,65	3309110,50
139	387191,31	3309308,26
140	387262,78	3309400,20
141	387380,98	3309461,37
142	387470,21	3309465,92
143	387579,82	3309431,07
144	387760,07	3309311,22
145	387889,72	3309263,42
146	388085,30	3309229,77
147	388081,30	3309279,31
148	387859,30	3309547,41
149	387740,45	3309770,63
150	387658,15	3309981,13
151	387526,30	3310187,64
152	387428,60	3310176,27
153	387363,94	3310101,06
154	387247,20	3310061,39
155	387124,22	3310015,29
156	386956,71	3309981,26
157	386843,91	3310043,44
158	386677,19	3310180,61
159	386561,95	3310261,43
160	386432,16	3310250,11
161	386326,00	3310134,51
162	386205,71	3310047,01
163	386038,63	3309981,27
164	385932,70	3309849,82
165	385860,99	3309763,22
166	385767,12	3309676,32
167	385660,20	3309614,60
168	385549,29	3309613,05
169	385412,49	3309649,19
170	385325,73	3309733,58
171	385107,88	3309968,41
172	384959,56	3310250,83
173	384746,03	3310328,48
174	384464,55	3310250,83
175	384360,69	3310223,50
176	384230,05	3310093,01
177	384133,94	3310003,57

178	383995,65	3309946,02
179	383856,40	3309957,99
180	383803,79	3310073,17
181	383704,70	3310196,96
182	383611,80	3310209,58
183	383519,36	3310189,74
184	383410,05	3310049,14
185	383324,62	3309857,87
186	383277,18	3309602,21
187	383253,95	3309272,71
188	383199,23	3309207,05
189	383097,38	3309196,36
190	382919,63	3309309,79
191	382796,53	3309493,52
192	382812,74	3309660,65
193	382701,55	3309988,28
194	382592,11	3310190,75
195	382442,28	3310295,30
196	382209,62	3310356,97
197	381979,45	3310571,67
198	381883,01	3310618,95
199	381775,97	3310532,30
200	381766,35	3310262,56
201	381647,38	3310205,52
202	381628,07	3310147,08
203	381579,83	3310077,03
204	381475,16	3310042,02
205	381368,43	3309993,54
206	381261,39	3309899,48
207	381178,31	3309759,59
208	381105,93	3309655,64
209	381078,16	3309561,28
210	381066,55	3309431,33
211	381014,79	3309291,88
212	380935,04	3309234,82
213	380836,66	3309231,21
214	380721,89	3309278,85
215	380632,28	3309407,63
216	380615,90	3309458,87
217	380610,37	3309534,88
218	380615,93	3309617,74
219	380621,27	3309716,29
220	380619,81	3309821,43
221	380589,40	3309917,23
222	380532,64	3309976,86
223	380471,43	3310034,19
224	380369,55	3310120,03
225	380216,80	3310164,90

226	380051,37	3310155,88
227	379950,87	3310096,08
228	379856,21	3309985,12
229	379781,62	3309878,91
230	379696,41	3309732,28
231	379677,39	3309651,45
232	379672,85	3309494,76
233	379614,43	3309352,97
234	379517,06	3309275,53
235	379398,24	3309235,62
236	379243,74	3309244,67
237	379019,78	3309261,68
238	378831,76	3309268,02
239	378697,61	3309261,68
240	378623,35	3309238,08
241	378508,46	3309133,55
242	378417,84	3309053,97
243	378332,73	3309003,51
244	378229,95	3308993,13
245	378131,28	3309009,65
246	378031,95	3309073,16
247	377934,24	3309181,46
248	377791,74	3309293,59
249	377675,05	3309318,82
250	377535,19	3309320,92
251	377405,86	3309290,03
252	377304,68	3309165,55
253	377240,55	3308949,84
254	377239,84	3308840,18
255	377278,83	3308776,13
256	377349,64	3308703,82
257	377372,17	3308588,94
258	377331,76	3308483,64
259	377184,28	3308296,58
260	377084,16	3308218,40
261	376947,88	3308230,47
262	376813,73	3308340,30
263	376778,39	3308622,56
264	376739,52	3308801,89
265	376672,48	3308884,67
266	376545,06	3308955,92
267	376400,22	3309000,21
268	376308,15	3308961,53
269	376248,54	3308894,81
270	376207,42	3308778,47
271	376178,13	3308437,37
272	376156,63	3308317,74
273	376098,95	3308240,36

274	376022,72	3308216,14
275	375981,44	3308238,73
276	375916,42	3308305,50
277	375812,69	3308317,27
278	375648,93	3308306,66
279	375507,65	3308279,70
280	375447,52	3308209,41
281	375368,25	3308116,62
282	375301,61	3307915,66
283	375207,30	3307666,78
284	375164,11	3307577,28
285	375112,19	3307515,43
286	374968,00	3307496,76
287	374842,83	3307508,91
288	374700,55	3307498,59
289	374578,47	3307488,56
290	374447,94	3307486,74
291	374260,39	3307542,76
292	374027,14	3307469,92
293	373972,37	3307413,60
294	373845,05	3307381,27
295	373743,08	3307321,50
296	373537,04	3307357,54
297	373234,87	3307314,44
298	372770,36	3307266,45
299	372406,12	3307291,95
300	372197,20	3307333,50
301	372059,19	3307470,50
302	371989,65	3307677,90
303	371919,56	3307924,19
304	371794,16	3308153,05
305	371709,24	3308233,46
306	371549,08	3308267,43
307	371374,29	3308282,03
308	371060,29	3308419,53
309	370909,58	3308470,22
310	370802,93	3308549,31
311	370740,09	3308673,46
312	370791,08	3308801,97
313	370803,52	3308907,72
314	370809,60	3309068,94
315	370761,38	3309140,50
316	370652,92	3309150,10
317	370536,32	3309145,72
318	370495,69	3309190,31
319	370422,45	3309264,31
320	370225,96	3309411,59
321	370158,41	3309436,94

322	370002,03	3309454,64
323	369794,64	3309465,96
324	369641,81	3309432,61
325	369392,25	3309414,95
326	369230,14	3309435,41
327	368802,51	3309468,23
328	368727,06	3309588,94
329	368719,52	3309853,00
330	368817,07	3310073,64
331	368779,07	3310222,74
332	368757,53	3310345,48
333	368694,52	3310453,75
334	368659,31	3310560,43
335	368713,30	3310815,19
336	368803,57	3310887,88
337	368829,47	3310992,34
338	368806,34	3311087,27
339	368762,61	3311235,51
340	368691,75	3311337,71
341	368593,60	3311403,82
342	368476,81	3311460,88
343	368299,47	3311383,12
344	368272,56	3311317,07
345	368254,88	3311157,60
346	368276,04	3311066,35
347	368347,28	3310947,93
348	368416,54	3310829,48
349	368446,98	3310757,08
350	368463,54	3310685,68
351	368471,82	3310630,67
352	368448,44	3310537,77
353	368414,78	3310493,28
354	368355,81	3310463,08
355	368273,59	3310455,04
356	368168,83	3310463,75
357	368073,01	3310500,78
358	367981,18	3310518,70
359	367935,68	3310514,90
360	367869,91	3310474,30
361	367810,63	3310434,52
362	367774,39	3310355,11
363	367420,40	3310366,53
364	367115,44	3310391,83
365	366972,39	3310498,83
366	366990,73	3310746,11
367	367021,42	3310888,21
368	366971,63	3311076,43
369	366820,97	3311208,75

370	366674,64	3311290,27
371	366541,80	3311317,87
372	366471,80	3311342,37
373	366198,19	3311509,16
374	366194,47	3311631,90
375	366132,99	3311710,98
376	366058,22	3311766,47
377	365953,17	3311809,64
378	365790,26	3311811,17
379	365631,49	3311786,22
380	365526,23	3311727,86
381	365384,14	3311593,16
382	365269,33	3311471,20
383	365133,49	3311304,03
384	365012,66	3311186,93
385	364929,14	3311099,71
386	364812,16	3311034,17
387	364681,14	3310940,17
388	364539,36	3310891,49
389	364481,65	3310890,69
390	364418,60	3310920,55
391	364291,47	3310966,72
392	364144,85	3310995,72
393	364073,94	3311095,21
394	364041,10	3311169,78
395	364046,03	3311309,95
396	364051,07	3311453,10
397	364057,49	3311635,28
398	364004,40	3311807,68
399	363949,29	3311911,39
400	363783,66	3312028,48
401	363612,93	3312082,84
402	363456,50	3312074,79
403	363283,57	3312044,88
404	363165,24	3312041,12
405	362718,91	3310964,41
406	362550,39	3309691,78
407	362270,21	3308384,87
408	361662,85	3307567,73
409	361993,06	3307199,43
410	362976,45	3306099,67
411	363310,14	3305731,82
412	364073,81	3303799,06
413	364864,05	3301264,48
414	365271,65	3299749,35
415	364942,00	3299711,37
416	365334,98	3298257,01
417	366096,94	3295447,04
418	366949,76	3292303,24
419	367647,56	3289730,14
420	366834,75	3288365,01
421	367204,28	3288075,17
422	368274,71	3288106,95
423	369015,43	3287953,06
424	369312,00	3287486,95
425	369739,55	3287119,07
426	370522,93	3286869,93
427	370831,15	3286721,95
428	370996,70	3286502,16
429	371071,31	3286199,80
430	371380,27	3285792,39
431	371501,51	3285642,39
432	371545,90	3285485,50
433	371540,01	3285321,62
434	371548,64	3285286,19
435	371579,08	3285229,63
436	371660,32	3285116,84
437	371803,41	3284959,02
438	371951,06	3284834,97
439	372027,59	3284751,12
440	372335,53	3284330,84
441	372525,55	3284331,67
442	372677,05	3284306,41
443	372521,22	3282351,48
444	373803,28	3282296,94
445	373804,56	3281892,94
446	373840,98	3281611,77
447	373895,89	3281558,32
448	374590,29	3281475,91
449	374653,55	3281211,31
450	374658,75	3280837,58
451	374624,18	3279111,14
452	375371,23	3279137,75
453	375581,83	3279184,03
454	375874,69	3279155,62
455	376446,75	3279087,78
456	376647,72	3279047,23
457	377063,67	3278803,71
458	377278,00	3278579,17
459	377534,19	3278463,54
460	377747,09	3278731,98
461	378716,11	3277986,99
462	379397,70	3277486,02
463	379426,39	3277437,18
464	379310,79	3277200,27
465	379510,25	3277062,22

466	379765,11	3276664,85
467	379921,23	3276559,70
468	380142,69	3276521,74
469	380156,63	3276427,23
470	380409,78	3276380,25
471	380508,15	3276163,47
472	380812,24	3275449,74
473	380765,79	3275385,96
474	380773,20	3275307,15
475	380689,36	3275208,12
476	380698,34	3275015,68
477	380680,33	3274939,91
478	380717,06	3274934,15
479	380715,18	3274903,86
480	380758,21	3274795,55
481	381003,57	3274855,78
482	381123,61	3274847,98
483	381243,52	3274849,65
484	381359,66	3274895,46
485	381503,15	3275017,41
486	381523,32	3274702,01
487	381546,75	3274692,45
488	381747,75	3274764,70
489	381908,06	3274811,12
490	382015,83	3274777,90
491	382045,95	3274655,21
492	381983,63	3274597,51
493	381924,15	3274561,96
494	381905,97	3274507,54
495	381881,21	3274245,17
496	381831,73	3274171,89
497	381770,51	3274035,30
498	381692,41	3273977,39
499	381592,48	3273900,23
500	381570,89	3273865,20
501	381469,82	3273870,11
502	381382,56	3273789,98
503	381430,56	3273743,30
504	381591,70	3273729,76
505	381783,67	3273770,30
506	381994,96	3273782,72
507	382139,07	3273860,49
508	382109,44	3273948,46
509	382181,45	3273990,50
510	382273,18	3273975,99
511	382364,87	3273964,64
512	382469,52	3274019,65
513	382668,32	3274022,41

514	382716,04	3274221,95
515	382617,04	3274305,81
516	382572,02	3274365,16
517	382634,21	3274432,32
518	382744,36	3274455,95
519	382860,09	3274530,17
520	382814,51	3274630,55
521	382753,77	3274686,52
522	382781,16	3274759,51
523	382859,17	3274823,74
524	382856,18	3275038,35
525	382869,78	3275196,38
526	382792,67	3275293,17
527	382509,46	3275459,69
528	382376,17	3275511,51
529	382316,49	3275551,29
530	382238,13	3275511,75
531	382151,74	3275468,05
532	381999,49	3275504,39
533	382016,73	3275573,43
534	382028,12	3275628,22
535	381975,32	3275641,65
536	382013,11	3275688,72
537	382119,64	3275738,77
538	382218,21	3275780,61
539	382233,49	3275845,58
540	382200,35	3275899,76
541	382272,20	3275971,58
542	382320,52	3275988,45
543	382477,68	3276055,81
544	382595,31	3276035,18
545	382654,73	3275981,38
546	382847,87	3275867,54
547	382843,41	3275808,24
548	382872,16	3275718,41
549	382882,31	3275648,19
550	382888,27	3275548,85
551	382906,24	3275504,44
552	382938,53	3275455,07
553	382957,40	3275403,93
554	382986,09	3275330,01
555	383002,33	3275280,10
556	383008,02	3275241,90
557	383387,48	3275195,62
558	383536,72	3275173,64
559	383779,37	3275145,46
560	383995,36	3275116,20
561	384259,77	3275070,68

562	384399,75	3275051,01
563	384389,03	3275113,45
564	384462,19	3275925,03
565	384722,99	3276229,11
566	385056,26	3276340,33
567	385526,58	3276293,83
568	385843,26	3276281,56
569	386114,30	3275960,41
570	386224,87	3275795,31
571	386526,40	3275674,55
572	386775,31	3275744,65
573	386948,48	3275872,06
1	387493,55	3276187,36

.»;

188) в приложении 191:

а) абзац седьмой признать утратившим силу;

б) дополнить картографическим и координатным описанием границ муниципального образования «Хоронхойское» в Кяхтинском районе в следующей редакции:

«Картографическое описание границ муниципального образования «Хоронхойское» в Кяхтинском районе

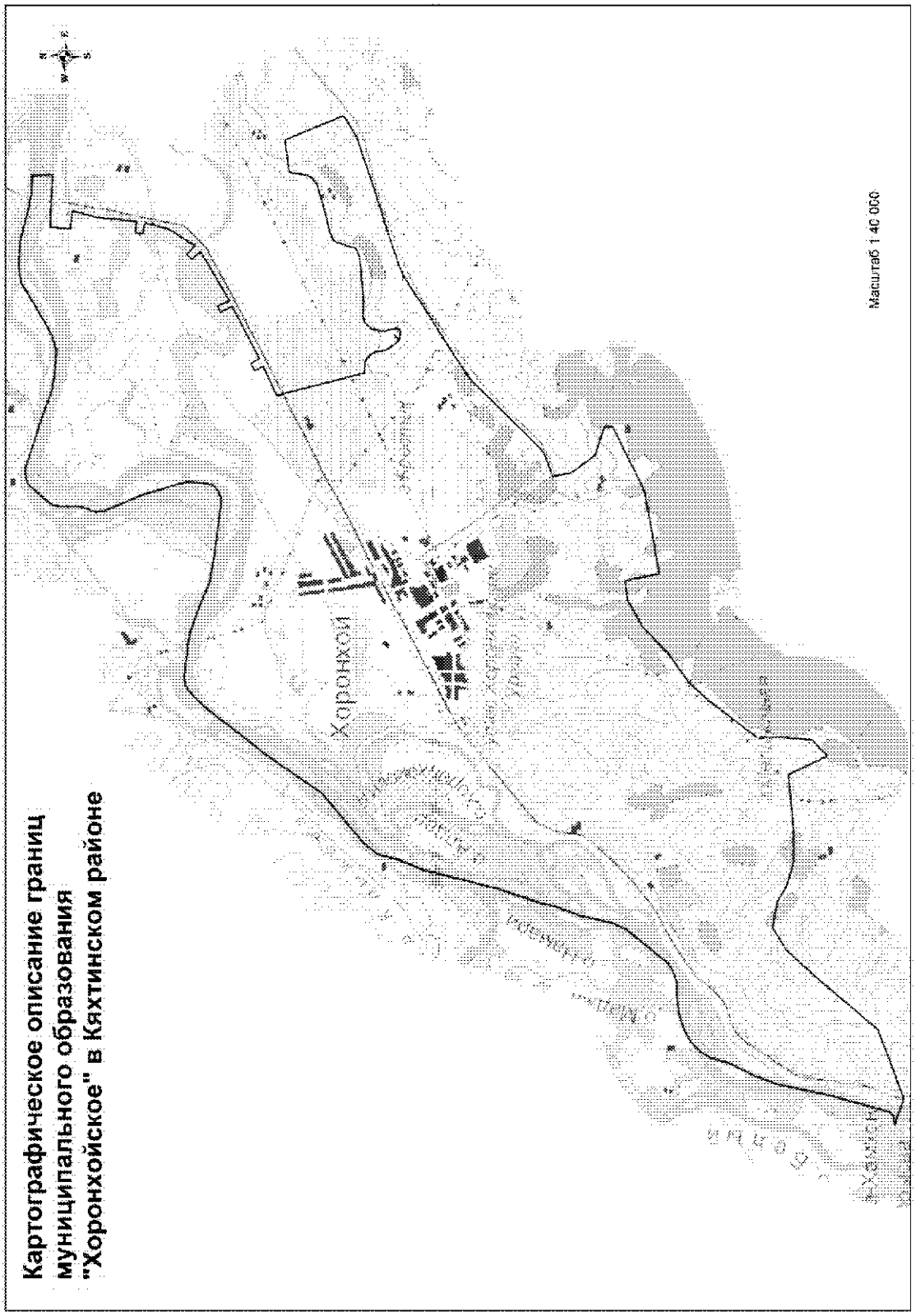

Координатное описание границ муниципального образования Хоронхойское» в Кяхтинском районе

Каталог координат характерных точек МО СП «Хоронхойскос»

№ п/п	X	Y
1	387349,06	3263651,79
2	387100,07	3263662,57
3	387138,04	3263018,09
4	386891,08	3262993,96
5	386863,90	3263214,78
6	386564,49	3263129,11
7	386075,12	3263076,50
8	386102,52	3262940,28
9	386011,57	3262922,41
10	385979,10	3263056,66
11	385684,69	3262970,86
12	385371,42	3262767,10
13	385475,30	3262660,85
14	385413,41	3262602,69
15	385305,83	3262694,79
16	384961,81	3262092,40
17	385104,11	3262027,88
18	385070,86	3261952,31
19	384927,66	3262024,32
20	384605,17	3261376,43
21	384710,98	3261325,80
22	384664,25	3261234,25
23	384560,01	3261287,00
24	384401,19	3260928,86
25	383324,79	3261188,37
26	383322,05	3261222,36
27	383313,83	3261324,33
28	383281,22	3261385,12
29	383210,31	3261429,50
30	383055,38	3261464,55
31	382940,97	3261537,82
32	382892,40	3261605,19
33	382875,39	3261686,62
34	382888,52	3261720,83
35	382956,61	3261717,25
36	383081,64	3261696,29
37	383156,35	3261706,41
38	383233,26	3261721,09
39	383311,49	3261803,84
40	383335,29	3261885,84
41	383321,75	3262044,45
42	383332,28	3262221,23
43	383345,32	3262390,59
44	383365,38	3262606,21
45	383410,00	3262714,49
46	383524,88	3262746,86
47	383677,89	3262802,83
48	383729,86	3262934,26
49	383787,81	3263188,84
50	383875,66	3263505,39
51	383966,52	3263606,62
52	384211,97	3263648,48
53	384256,32	3264044,45
54	383532,70	3264332,68
55	383464,34	3264212,79
56	383377,77	3264065,66
57	383376,92	3264064,06
58	383158,85	3263372,56
59	383147,36	3263335,89
60	383018,32	3262910,97
61	382889,85	3262508,19
62	382857,77	3262431,45
63	382829,64	3262365,38
64	382784,69	3262286,39
65	382715,66	3262174,83
66	382615,78	3262023,38
67	382288,32	3261492,60
68	382094,84	3261180,78
69	382069,57	3261142,34
70	382033,87	3261096,26
71	381976,36	3261030,82
72	381930,31	3260985,59
73	381680,86	3260733,79
74	381210,06	3260254,60
75	381182,72	3260223,81
76	381151,41	3260183,17
77	381125,28	3260131,33
78	381039,69	3259889,81
79	380806,36	3259934,00
80	380518,93	3260145,33
81	380406,63	3260482,15
82	380298,89	3260488,34
83	379923,01	3259696,02

84	379754,99	3258688,94
85	380171,24	3258610,15
86	380151,38	3258379,15
87	379979,09	3258053,77
88	379652,34	3257696,74
89	379412,25	3257355,42
90	379170,61	3257126,79
91	378580,97	3256664,82
92	378333,28	3256670,91
93	377924,24	3256636,65
94	377736,59	3256433,96
95	378215,84	3256212,01
96	378159,00	3255506,34
97	378164,03	3255144,42
98	378253,82	3254850,36
99	378370,74	3254661,48
100	378432,24	3254347,95
101	378264,68	3254069,38
102	377935,67	3253759,99
103	377164,16	3253082,44
104	376861,58	3252239,96
105	376977,35	3251919,31
106	376984,54	3252021,96
107	377027,46	3252076,14
108	377735,70	3252281,12
109	378395,07	3252432,50
110	378661,54	3252535,42
111	378963,64	3252691,77
112	379220,47	3252774,71
113	379345,06	3252852,52
114	379455,89	3252969,82
115	379536,38	3253126,39
116	379593,24	3253319,01
117	379610,23	3253524,29
118	379611,24	3253689,68
119	379658,86	3253832,56
120	379710,48	3253925,89
121	380213,97	3254346,31
122	380374,94	3254424,62
123	380793,51	3254529,66
124	381076,37	3254642,73
125	381261,00	3254684,99
126	381813,90	3254881,21
127	382683,90	3255108,29
128	382996,23	3255241,63
129	383161,03	3255283,60
130	383243,33	3255311,20
131	383405,66	3255439,20
132	383917,46	3256064,74
133	384130,32	3256216,53
134	384582,33	3256533,72
135	384824,26	3256735,52
136	385285,59	3257095,83
137	385474,84	3257280,36
138	385559,35	3257387,38
139	385577,52	3257506,70
140	385504,03	3258034,85
141	385418,09	3258268,48
142	385250,45	3258669,63
143	385190,00	3258973,07
144	385102,13	3259583,70
145	385103,77	3259702,80
146	385132,57	3259772,65
147	385184,56	3259839,52
148	385283,44	3259864,05
149	385498,05	3259890,19
150	385624,12	3259862,17
151	386102,36	3259720,00
152	386528,15	3259544,02
153	386643,97	3259539,02
154	386798,55	3259600,70
155	386900,97	3259608,74
156	387076,22	3259611,18
157	387161,92	3259632,22
158	387253,49	3259706,26
159	387436,41	3259870,87
160	387471,68	3259950,73
161	387479,81	3260079,84
162	387293,56	3260629,56
163	387138,92	3261047,44
164	387095,88	3261288,28
165	387082,64	3261526,23
166	387136,47	3261698,95
167	387207,23	3261842,15
168	387497,87	3262345,60
169	387519,41	3262461,66
170	387524,37	3262580,79
171	387506,61	3262862,14
172	387402,96	3263224,03
173	387363,97	3263412,00
1	387349,06	3263651,79

.»;

189) приложение 192 дополнить картографическим и координатным описанием границ муниципального образования «Чикойское» в Кяхтинском районе в следующей редакции:

«Картографическое описание границ муниципального образования Чикойское» в Кяхтинском районе

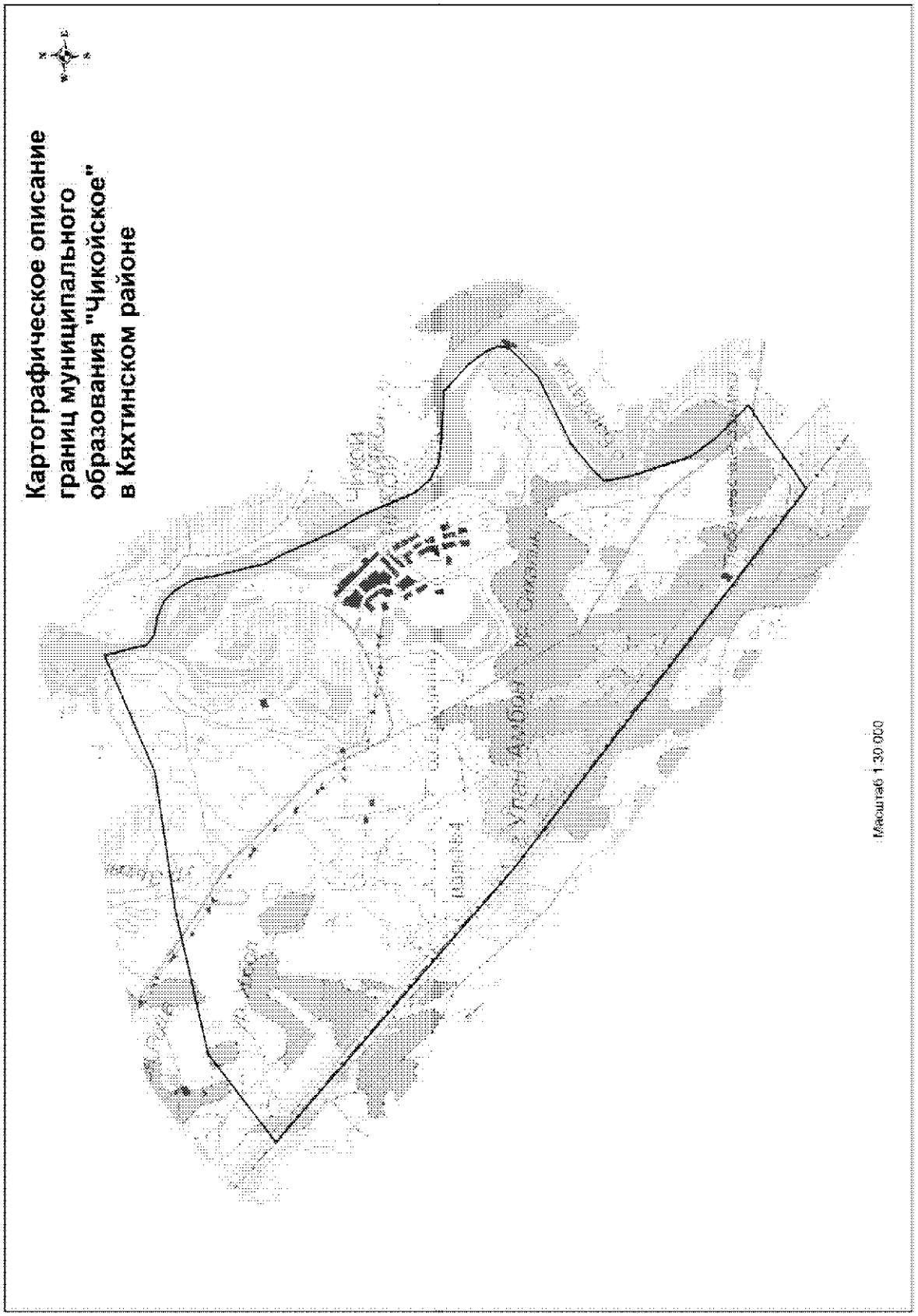

Координатное описание границ муниципального образования «Чикойское» в Кяхтинском районе

Каталог координат характерных точек МО СП «Чикойскос»

№ п/п	X	Y
1	363165,24	3312041,12
2	363046,46	3312071,21
3	362906,44	3312107,36
4	362785,15	3312128,29
5	362704,36	3312227,89
6	362678,88	3312388,36
7	362613,48	3312531,34
8	362510,64	3312629,37
9	362348,67	3312724,47
10	362132,59	3312757,45
11	361840,01	3312825,48
12	361690,82	3312857,64
13	361527,61	3312941,10
14	361020,77	3313159,50
15	360800,20	3313289,06
16	360311,54	3313490,25
17	360171,89	3313605,68
18	360082,92	3313767,87
19	360056,99	3314019,51
20	360029,08	3314414,36
21	359964,27	3314484,22
22	359818,86	3314640,99
23	359635,02	3314774,86
24	359532,61	3314818,32
25	359437,84	3314808,38
26	359339,07	3314713,79
27	359165,59	3314530,17
28	358989,08	3314160,89
29	358875,09	3313919,39
30	358673,14	3313673,23
31	358575,55	3313577,30
32	358360,60	3313607,64
33	357778,66	3313788,55
34	357540,72	3313958,89
35	357249,38	3314250,71
36	357069,70	3313967,55
37	356828,22	3313622,93
38	356732,65	3313472,59
39	356971,51	3313170,89
40	359458,57	3310030,34
41	361662,85	3307567,73
42	362270,21	3308384,87
43	362550,39	3309691,78
44	362718,91	3310964,41
1	363165,24	3312041,12

.»;

190) в приложении 193:

а) в абзаце третьем слово «Алтайский» заменить словом «Алтайское»;

б) дополнить картографическим и координатным описанием границ муниципального образования «Шарагольское» в Кяхтинском районе в следующей редакции:

«Картографическое описание границ муниципального образования «Шарагольское» в Кяхтинском районе

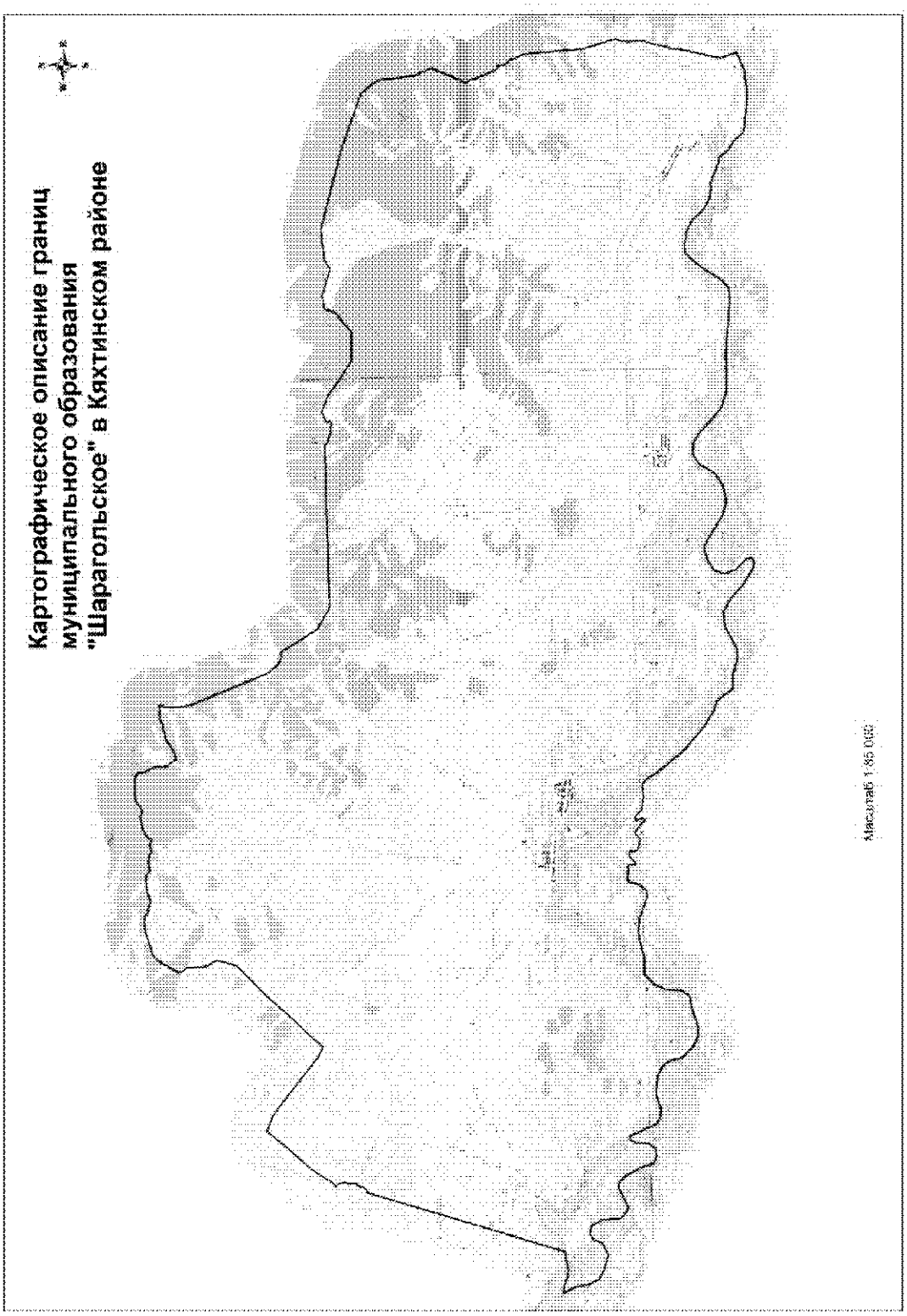

Координатное описание границ муниципального образования «Шарагольское» в Кяхтинском районе

Каталог координат характерных точек МО СП «Шарагольское»

№ п/п	X	Y
1	340608,13	3335365,67
2	340443,45	3335780,64
3	339916,90	3336449,25
4	339265,31	3337247,42
5	339099,73	3337547,18
6	339500,73	3337922,47
7	339850,47	3338264,05
8	340576,37	3338919,52
9	341319,93	3339703,03
10	341870,78	3339870,49
11	341961,36	3339801,07
12	342099,28	3339713,84
13	342196,15	3339703,71
14	342343,18	3339705,75
15	342428,25	3339689,52
16	342503,57	3339694,58
17	342589,59	3339688,77
18	342669,33	3339654,88
19	342732,11	3339595,75
20	342786,53	3339562,50
21	342884,47	3339561,86
22	342973,68	3339615,10
23	343066,55	3339672,22
24	343165,57	3339744,02
25	343269,85	3339791,86
26	343359,10	3339848,81
27	343435,13	3339902,94
28	343512,98	3340008,99
29	343672,67	3340511,13
30	343734,26	3340749,60
31	343734,73	3340918,18
32	343712,25	3341037,65
33	343654,12	3341099,33
34	343616,80	3341161,31
35	343647,39	3341208,61
36	343559,22	3341408,40
37	343645,37	3341655,39
38	343673,03	3341946,21
39	343673,95	3342056,19
40	343636,01	3342150,97
41	343565,68	3342234,95
42	343589,69	3342325,43
43	343619,11	3342453,06
44	343590,87	3342587,09
45	343528,89	3342732,65
46	343567,17	3342913,21
47	343495,86	3343039,44
48	343581,70	3343076,64
49	343659,91	3343144,93
50	343716,26	3343237,52
51	343756,97	3343338,39
52	343772,05	3343406,80
53	343785,73	3343634,50
54	343759,27	3343797,61
55	343842,06	3343946,23
56	343908,92	3344033,75
57	343930,46	3344193,98
58	343930,01	3344371,87
59	343937,22	3344554,70
60	343904,93	3344697,79
61	343853,27	3344781,98
62	343695,41	3344802,03
63	343565,29	3344862,90
64	343454,64	3344922,23
65	343308,88	3344944,47
66	343198,05	3344924,74
67	343084,57	3344941,60
68	343043,31	3344992,20
69	342970,11	3345058,24
70	342831,97	3345116,76
71	342910,17	3345331,83
72	342976,04	3345461,68
73	343081,84	3345622,03
74	343124,24	3345755,47
75	343164,58	3345931,73
76	343193,09	3346054,19
77	343247,79	3346178,47
78	343257,90	3346264,91
79	343253,88	3346409,97
80	343269,50	3346556,62
81	343088,12	3346489,40
82	342933,48	3346485,31
83	342714,41	3346500,52

84	342490,39	3346517,71
85	340408,77	3347348,72
86	340349,48	3347403,54
87	340270,28	3347468,13
88	340167,78	3347551,99
89	340109,41	3347608,81
90	340059,16	3347732,91
91	340058,90	3347834,33
92	340060,45	3347890,24
93	339113,92	3348466,94
94	338772,21	3349036,02
95	338844,28	3353282,68
96	338786,37	3353309,15
97	338682,53	3353651,69
98	338665,52	3353869,29
99	338699,86	3353913,24
100	338786,89	3353871,49
101	338847,47	3353989,26
102	338909,99	3354157,65
103	338726,41	3354596,81
104	338408,29	3355024,76
105	338105,73	3355484,97
106	338101,93	3356231,39
107	338540,17	3356761,37
108	338804,84	3356841,22
109	338857,09	3357184,65
110	338633,12	3357886,42
111	338782,43	3358125,32
112	338864,56	3358916,69
113	338316,78	3360955,95
114	337775,85	3362445,71
115	337483,76	3362701,07
116	337304,22	3362795,12
117	336378,13	3362903,16
118	335915,76	3363094,19
119	335017,77	3362699,24
120	334224,06	3363021,63
121	334176,87	3363131,05
122	334009,85	3363147,82
123	333868,62	3363268,75
124	333529,24	3363408,83
125	333278,69	3363452,23
126	331965,23	3363538,22
127	331886,77	3363563,17
128	331086,88	3363791,65
129	330929,83	3363735,75
130	330641,11	3363722,19
131	330497,86	3363731,67
132	330323,09	3363722,77
133	330198,02	3363682,71
134	330103,62	3363640,02
135	330020,39	3363625,00
136	329888,81	3363612,45
137	329664,73	3363531,16
138	329332,64	3363485,04
139	328346,45	3363253,37
140	327915,50	3363400,06
141	327718,95	3362901,23
142	327664,01	3362283,54
143	327724,19	3361622,93
144	327779,62	3361299,33
145	328004,99	3361105,32
146	328199,81	3360821,82
147	328411,94	3360665,77
148	328439,60	3360507,16
149	328650,27	3360001,28
150	328632,98	3359873,84
151	328688,07	3359575,69
152	328825,29	3359316,83
153	329140,95	3359035,03
154	329297,89	3358731,92
155	329353,67	3358382,90
156	329343,82	3358179,23
157	329142,97	3357985,63
158	328828,45	3357733,19
159	328387,00	3357459,92
160	328205,67	3357234,79
161	328191,15	3356910,21
162	328258,57	3356186,09
163	328313,02	3355480,87
164	328287,55	3355028,95
165	328313,08	3354571,37
166	328433,62	3354140,55
167	328634,36	3353888,94
168	329028,33	3353468,30
169	329203,89	3353197,26
170	329214,00	3352930,27
171	329046,12	3352654,44
172	328629,92	3352394,23
173	328418,23	3352066,91
174	328360,08	3351678,12
175	328434,77	3351342,07
176	328707,98	3350913,39
177	328955,46	3350503,42
178	328877,17	3350190,68
179	328709,64	3349889,40

180	328424,86	3349783,67
181	328098,70	3349906,33
182	327840,37	3350182,57
183	327687,72	3350180,45
184	327632,26	3350052,47
185	327717,99	3349837,42
186	327984,57	3349427,72
187	328275,05	3349126,48
188	328457,79	3348798,29
189	328431,43	3348409,94
190	328128,01	3347820,57
191	328105,24	3347629,45
192	328239,60	3347122,50
193	328231,52	3346791,65
194	328668,84	3346454,30
195	328735,30	3346251,68
196	328983,06	3345822,65
197	329539,16	3345181,65
198	330232,41	3344626,84
199	330535,53	3344446,62
200	330648,79	3344308,27
201	330626,23	3343989,94
202	330657,13	3343715,29
203	330695,24	3343606,10
204	330780,36	3343546,87
205	330845,37	3343447,59
206	330835,00	3343393,39
207	330789,14	3343375,26
208	330670,82	3343419,72
209	330596,42	3343394,83
210	330592,25	3343351,84
211	330685,62	3343272,05
212	330837,64	3343092,90
213	330842,09	3343002,33
214	330793,53	3342949,18
215	330716,61	3342878,14
216	330755,28	3342729,22
217	330784,09	3342602,41
218	330865,75	3342563,79
219	330999,55	3342548,17
220	331029,07	3342484,98
221	331003,00	3342416,24
222	330863,34	3342282,32
223	330850,13	3342204,22
224	330901,14	3342195,39
225	331015,45	3342209,71
226	331069,87	3342185,02
227	331033,81	3342035,05
228	331076,67	3341927,52
229	331059,33	3341803,26
230	331022,01	3341742,31
231	330879,03	3341730,77
232	330708,25	3341661,61
233	330583,01	3341519,94
234	330569,08	3341379,82
235	330635,71	3341164,49
236	330758,12	3340829,10
237	330810,96	3340464,12
238	330754,70	3340167,58
239	330670,97	3339787,96
240	330655,39	3339323,38
241	330426,40	3339084,92
242	330122,85	3338940,83
243	329687,18	3338909,43
244	329485,75	3338747,67
245	329436,18	3338428,97
246	329313,71	3338087,02
247	329261,22	3337749,21
248	329415,25	3337439,65
249	329689,82	3337160,37
250	330057,32	3337060,45
251	330234,51	3336913,41
252	330359,16	3336654,34
253	330391,05	3336203,19
254	330266,13	3335810,31
255	330320,59	3335563,00
256	330418,17	3335418,04
257	330658,36	3335316,39
258	331100,52	3335115,72
259	331111,42	3335020,46
260	330969,07	3334958,10
261	330613,10	3334918,24
262	330421,04	3334769,33
263	330398,52	3334562,30
264	330492,99	3334410,94
265	330829,03	3334285,15
266	331188,09	3334108,79
267	331381,54	3333936,52
268	331415,69	3333774,80
269	331313,42	3333579,41
270	331174,45	3333278,58
271	331227,73	3333113,93
272	331388,95	3332969,85
273	331850,90	3332944,36
274	332136,39	3332792,43
275	332186,80	3332605,49

276	332100,15	3332432,57
277	331844,01	3332311,40
278	331705,09	3332007,39
279	331808,70	3331662,16
280	331959,10	3331384,36
281	332231,44	3331260,87
282	332604,91	3331189,65
283	332893,67	3331031,41
284	332864,36	3331274,21
285	332767,55	3331496,80
286	332755,27	3331632,02
287	332793,89	3331851,28
288	332833,17	3332023,68
289	332842,22	3332122,76
290	332889,21	3332140,79
291	338002,14	3333738,78
292	338019,25	3333839,85
293	338259,31	3333926,63
294	338264,14	3333971,69
295	338308,05	3333981,39
296	338376,19	3333984,61
297	338465,08	3333967,65
298	338562,24	3334009,91
299	338739,88	3333985,09
300	338832,41	3333908,52
301	338921,09	3334030,78
302	339120,81	3334141,65
303	339451,01	3334364,95
304	340150,47	3334999,55
1	340608,13	3335365,67

.»;

191) в приложении 194:

а) в абзаце втором слово «северной» заменить словом «северо-западной»;

б) дополнить абзацем следующего содержания:

«с северной стороны Бичурский район;»;

в) дополнить картографическим и координатным описанием границ муниципального образования «Кударинское» в Кяхтинском районе в следующей редакции:

«Картографическое описание границ муниципального образования «Кударинское» в Кяхтинском районе

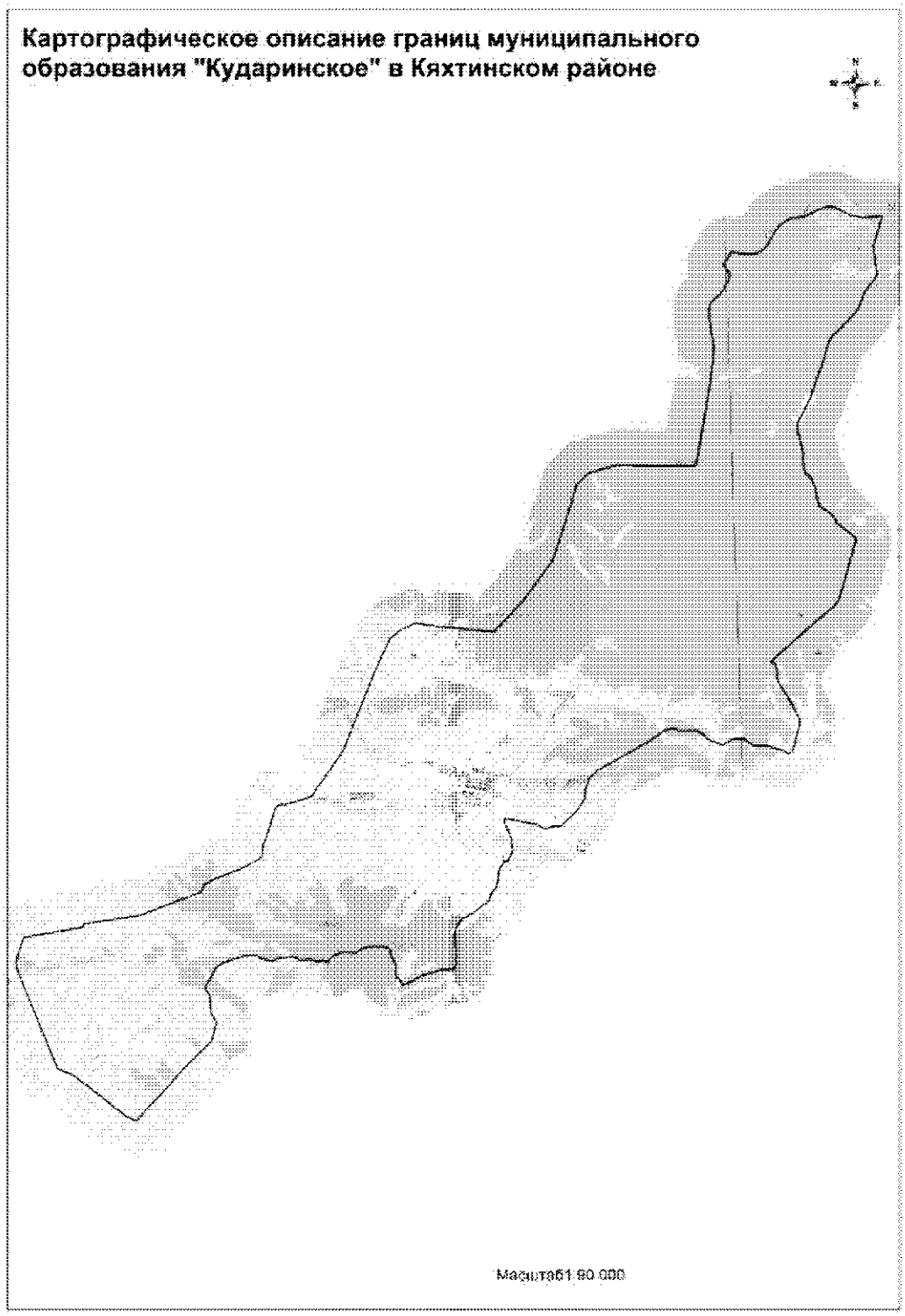

Координатное описание границ муниципального образования «Кударинское» в Кяхтинском районе

Каталог координат характерных точек МО СП «Кударинское»

№ п/п	X	Y
1	363372,28	3354675,13
2	363302,97	3355176,42
3	363327,76	3355394,59
4	363381,56	3355525,11
5	363577,97	3355731,76
6	363886,39	3355884,35
7	364101,79	3356058,83
8	364269,70	3356316,06
9	364314,18	3356451,09
10	364337,73	3356757,30
11	364468,38	3357027,93
12	364571,60	3357270,37
13	364600,89	3357497,86
14	364580,11	3357659,79
15	364356,34	3358087,70
16	364291,39	3358425,13
17	364325,30	3358954,99
18	363466,79	3358693,33
19	362665,34	3358792,08
20	362188,68	3358427,54
21	361741,45	3358256,15
22	361449,84	3358012,91
23	361318,73	3357873,43
24	361115,12	3357668,71
25	360970,38	3357519,86
26	360802,44	3357389,04
27	360601,32	3357335,78
28	360192,76	3357217,99
29	359621,65	3356989,89
30	359201,76	3356843,28
31	359016,09	3356745,54
32	358893,22	3356689,90
33	358735,90	3356605,24
34	358584,87	3356523,84
35	358484,01	3356481,20
36	358360,54	3356469,97
37	358216,32	3356496,48
38	358149,19	3356536,78
39	358044,20	3356563,88
40	357897,02	3356586,05
41	357756,43	3356617,25
42	357643,18	3356643,75
43	357531,32	3356624,34
44	357334,84	3356644,57
45	357186,86	3356657,82
46	357081,93	3356689,51
47	357030,78	3356790,97
48	356922,62	3356873,61
49	356812,50	3356912,88
50	356740,56	3356955,23
51	356676,65	3356969,65
52	356530,28	3356977,92
53	356417,87	3356999,32
54	356328,26	3357028,68
55	356266,98	3357038,02
56	356192,78	3357059,94
57	356123,04	3357127,83
58	356075,94	3357216,42
59	356021,17	3357307,47
60	355939,64	3357408,77
61	355821,17	3357498,94
62	355698,18	3357548,23
63	355612,59	3357656,70
64	355490,99	3357788,04
65	355411,75	3357922,06
66	355299,76	3358042,44
67	355227,04	3358078,33
68	355172,21	3358077,30
69	353951,96	3357725,31
70	353523,32	3357575,78
71	353370,55	3357477,98
72	352957,31	3356968,98
73	351807,86	3355637,85
74	351758,80	3355761,51
75	351580,50	3355812,31
76	351284,41	3355820,05
77	350741,32	3356138,17
78	350168,96	3356432,19
79	350049,12	3356442,22
80	349333,30	3356240,95
81	349254,32	3356195,42
82	349210,61	3356145,79
83	349228,30	3356079,30
84	349298,70	3355970,35

85	349340,08	3355840,19
86	349367,79	3355721,32
87	349396,64	3355663,43
88	349437,67	3355524,25
89	349445,71	3355396,90
90	349441,92	3355284,41
91	349432,32	3355184,55
92	349447,06	3355105,60
93	349454,96	3355095,97
94	349486,13	3355057,96
95	349536,50	3354996,15
96	349599,62	3354934,70
97	349643,22	3354783,97
98	349639,35	3354635,54
99	349636,44	3354536,02
100	349612,45	3354476,42
101	349579,09	3354417,11
102	349527,85	3354364,41
103	349498,43	3354316,09
104	349484,13	3354262,52
105	349479,44	3354206,35
106	349494,93	3354173,72
107	349647,75	3353828,63
108	349773,75	3353706,04
109	349900,43	3353536,10
110	349897,79	3353299,24
111	349877,14	3353079,88
112	349950,38	3352921,03
113	349924,73	3352636,48
114	349634,54	3352218,01
115	348788,19	3350676,52
116	348589,68	3350478,38
117	348283,39	3350367,56
118	348040,81	3350358,28
119	347624,53	3350068,31
120	347240,13	3349636,10
121	347258,60	3349449,00
122	347184,96	3349263,80
123	347228,52	3349099,27
124	347315,83	3348986,15
125	347327,45	3348852,23
126	347466,35	3348239,26
127	347505,63	3348090,93
128	347416,84	3348052,48
129	346916,53	3348256,85
130	346765,03	3348280,08
131	346526,72	3348274,31
132	346447,07	3348228,37

133	346271,38	3348140,23
134	346304,33	3348066,86
135	346239,39	3348016,76
136	346083,40	3347923,65
137	345914,41	3347881,98
138	345618,80	3347838,41
139	345494,37	3347772,78
140	345378,03	3347655,64
141	345170,03	3347591,31
142	344900,55	3347229,94
143	344653,76	3346789,62
144	344334,34	3346612,74
145	343410,03	3346648,87
146	343335,86	3346600,18
147	343292,90	3346608,13
148	343289,80	3346569,95
149	343269,50	3346556,62
150	343253,88	3346409,97
151	343257,90	3346264,91
152	343247,79	3346178,47
153	343193,09	3346054,19
154	343164,58	3345931,73
155	343124,24	3345755,47
156	343081,84	3345622,03
157	342976,04	3345461,68
158	342910,17	3345331,83
159	342831,97	3345116,76
160	342970,11	3345058,24
161	343043,31	3344992,20
162	343084,57	3344941,60
163	343198,05	3344924,74
164	343308,88	3344944,47
165	343454,64	3344922,23
166	343565,29	3344862,90
167	343695,41	3344802,03
168	343853,27	3344781,98
169	343904,93	3344697,79
170	343937,22	3344554,70
171	343930,01	3344371,87
172	343930,46	3344193,98
173	343908,92	3344033,75
174	343842,06	3343946,23
175	343759,27	3343797,61
176	343785,73	3343634,50
177	343772,05	3343406,80
178	343756,97	3343338,39
179	343716,26	3343237,52
180	343659,91	3343144,93

181	343581,70	3343076,64
182	343495,86	3343039,44
183	343567,17	3342913,21
184	343528,89	3342732,65
185	343590,87	3342587,09
186	343619,11	3342453,06
187	343589,69	3342325,43
188	343565,68	3342234,95
189	343636,01	3342150,97
190	343673,95	3342056,19
191	343673,03	3341946,21
192	343645,37	3341655,39
193	343559,22	3341408,40
194	343647,39	3341208,61
195	343616,80	3341161,31
196	343654,12	3341099,33
197	343712,25	3341037,65
198	343734,73	3340918,18
199	343734,26	3340749,60
200	343672,67	3340511,13
201	343512,98	3340008,99
202	343435,13	3339902,94
203	343359,10	3339848,81
204	343269,85	3339791,86
205	343165,57	3339744,02
206	343066,55	3339672,22
207	342973,68	3339615,10
208	342884,47	3339561,86
209	342786,53	3339562,50
210	342732,11	3339595,75
211	342669,33	3339654,88
212	342589,59	3339688,77
213	342503,57	3339694,58
214	342428,25	3339689,52
215	342343,18	3339705,75
216	342196,15	3339703,71
217	342099,28	3339713,84
218	341961,36	3339801,07
219	341870,78	3339870,49
220	341319,93	3339703,03
221	340576,37	3338919,52
222	339850,47	3338264,05
223	339500,73	3337922,47
224	339099,73	3337547,18
225	339265,31	3337247,42
226	339916,90	3336449,25
227	340443,45	3335780,64
228	340608,13	3335365,67

229	343318,39	3334300,05
230	343583,67	3334226,33
231	343724,98	3334251,21
232	344322,11	3334453,20
233	344597,63	3336136,34
234	344696,44	3336166,92
235	344706,66	3336272,20
236	344801,14	3336975,00
237	344844,43	3337349,65
238	344903,91	3337717,09
239	345533,37	3339472,53
240	345735,53	3339550,22
241	345922,98	3339916,56
242	346170,31	3340593,97
243	346476,01	3341198,24
244	346539,12	3341220,65
245	346669,31	3341224,72
246	346790,03	3341228,74
247	346867,83	3341254,75
248	347011,71	3341333,81
249	347085,89	3341343,43
250	347150,88	3341361,74
251	347270,50	3341413,45
252	347510,72	3341485,85
253	347762,12	3341562,66
254	347814,46	3341582,45
255	347852,21	3341603,08
256	347893,53	3341634,15
257	347932,64	3341666,59
258	347953,25	3341703,53
259	347963,06	3341755,21
260	347967,39	3341839,19
261	348092,16	3342324,74
262	348197,46	3342662,05
263	348396,01	3342764,79
264	349102,08	3343280,91
265	349462,27	3343531,95
266	351695,59	3344461,57
267	352601,37	3344894,78
268	352853,58	3345219,22
269	353040,44	3345628,34
270	352947,78	3346140,57
271	352837,59	3347144,67
272	352753,09	3347838,89
273	353607,89	3348674,50
274	354748,67	3349527,89
275	355566,07	3349807,91
276	356399,15	3350090,41

277	356864,58	3350231,01
278	357191,49	3350567,18
279	357415,34	3351394,04
280	357350,92	3353591,26
281	357440,68	3353633,05
282	358308,04	3353789,99
283	359629,97	3354031,11
284	360352,66	3354132,96
285	360745,68	3354168,69
286	360991,96	3354113,28
287	361475,31	3354046,19
288	361790,47	3354037,34
289	361928,03	3354077,09
290	362041,99	3354180,85
291	362182,74	3354361,99
292	362543,22	3354591,66
293	362767,20	3354637,57
294	363005,29	3354437,60
295	363174,47	3354579,02
1	363372,28	3354675,13

.»;

192) в приложении 195:

а) в абзаце втором слово «Малокударинское» заменить словами «Бичурский район»;

б) абзац третий изложить в следующей редакции:

«с восточной стороны с муниципальным образованием «Малокударинское», южнее с муниципальным образованием «Алтайское»;»;

в) дополнить картографическим и координатным описанием границ муниципального образования «Первомайское» в Кяхтинском районе в следующей редакции:

«Картографическое описание границ муниципального образования «Первомайское» в Кяхтинском районе

Картографическое описание границ муниципального образования "Малокударинское" в Кяхтинском районе

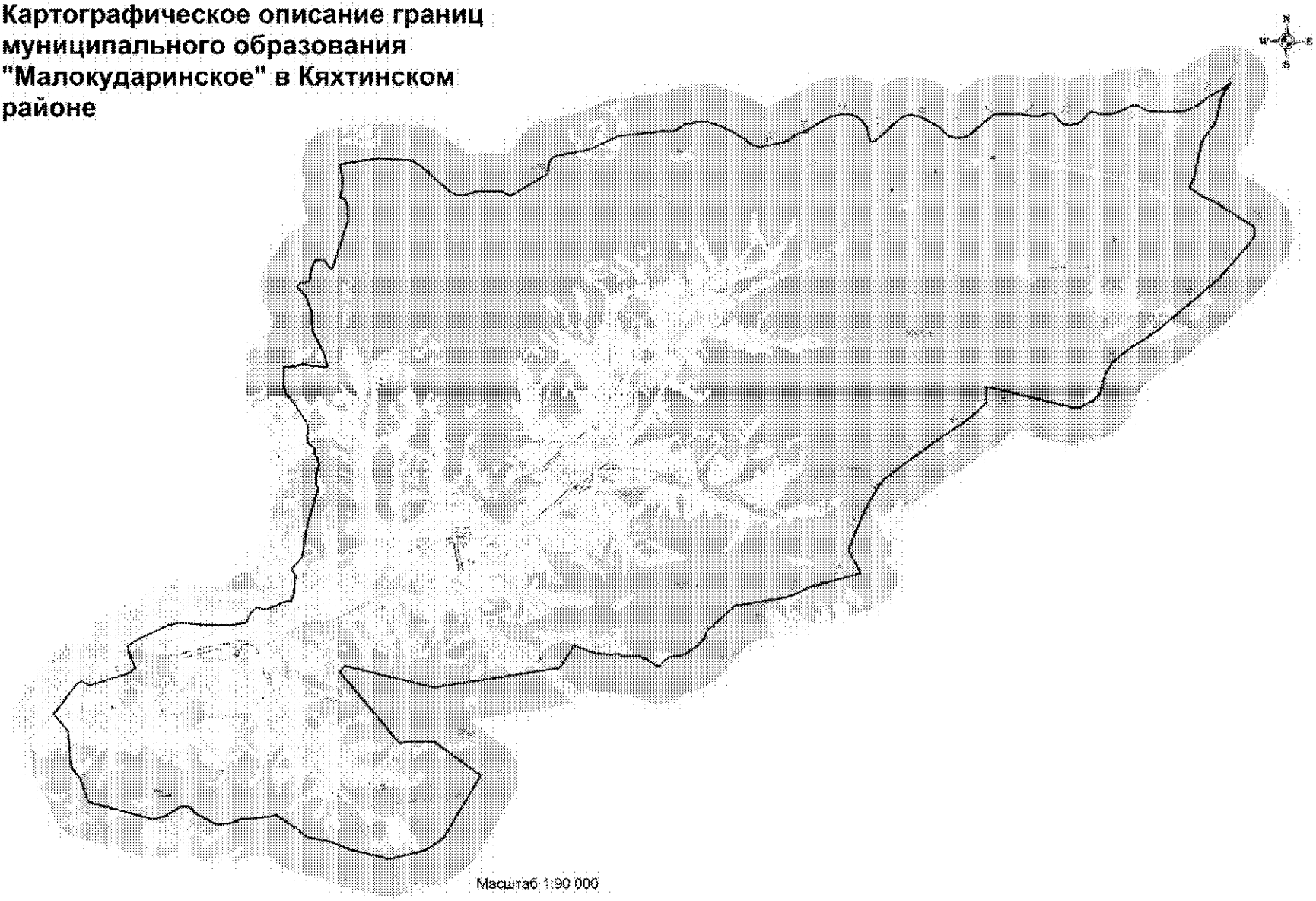

Координатное описание границ муниципального образования «Первомайское» в Кяхтинском районе

Каталог координат характерных точек МО СП «Первомайскос»

№ п/п	X	Y
1	364325,30	3358954,99
2	364337,10	3359139,50
3	364306,40	3359347,64
4	364113,98	3359854,77
5	364038,48	3359951,06
6	363457,08	3360100,56
7	363284,85	3360153,79
8	363121,00	3360272,02
9	362842,66	3360625,01
10	362454,13	3360568,63
11	361851,36	3360588,09
12	361476,67	3360536,53
13	361237,26	3360421,98
14	360806,13	3360096,21
15	360631,52	3359987,18
16	360539,04	3359972,01
17	360364,38	3360201,31
18	360366,39	3360391,36
19	360384,14	3360780,91
20	360651,92	3361863,29
21	360408,41	3361916,41
22	360213,11	3361925,25
23	359969,23	3361907,63
24	359798,38	3361872,05
25	359743,25	3361887,09
26	359743,60	3361950,69
27	359758,26	3361986,92
28	359588,96	3362046,44
29	359163,39	3362068,28
30	357879,80	3361625,11
31	357898,25	3361583,22
32	358132,21	3361426,76
33	358135,36	3361200,13
34	357879,65	3361067,78
35	357565,94	3361032,52
36	357543,75	3360774,63
37	357424,14	3360705,49
38	357189,39	3360918,62
39	356775,33	3361062,27
40	356260,05	3361075,73
41	355664,21	3361376,45
42	355296,03	3361470,46
43	355373,11	3360810,48
44	355304,34	3360305,24
45	354808,17	3360293,13
46	354604,94	3360363,83
47	354419,91	3360520,65
48	353769,00	3360927,07
49	353282,28	3360907,27
50	353151,73	3361090,97
51	353007,85	3361104,66
52	352817,87	3361180,49
53	352697,30	3361210,18
54	352556,81	3361169,03
55	352458,06	3361131,09
56	352340,63	3361121,62
57	352178,58	3361127,22
58	352091,92	3361178,69
59	351427,07	3360974,70
60	350897,63	3360820,96
61	350703,11	3360804,36
62	350446,31	3360766,01
63	350266,09	3360721,77
64	349943,11	3360439,04
65	349793,78	3360548,17
66	349439,61	3360508,48
67	349223,81	3360483,22
68	349157,73	3360423,59
69	349087,94	3360416,59
70	349103,34	3360314,81
71	349058,60	3360183,54
72	348968,89	3359978,10
73	348901,62	3359746,32
74	348898,59	3359640,14
75	348931,86	3359567,91
76	348932,14	3359485,80
77	348815,77	3359352,02
78	348691,36	3359294,64
79	348545,30	3359200,44
80	348481,55	3358782,18
81	348511,76	3358107,81
82	348569,69	3357440,80
83	348517,37	3357166,37

84	348186,56	3356445,26
85	347983,06	3356073,75
86	347718,03	3356125,73
87	347388,99	3356281,17
88	347252,51	3356091,45
89	346939,94	3355057,56
90	347064,36	3354819,03
91	347001,07	3354725,71
92	346776,85	3354544,45
93	346594,90	3354405,36
94	346414,39	3354267,68
95	346273,33	3354152,61
96	346222,36	3354112,89
97	346195,69	3354094,26
98	345741,55	3354464,63
99	344799,92	3354527,31
100	344454,17	3354790,31
101	344252,69	3354839,58
102	343856,43	3354990,30
103	343371,44	3356689,14
104	343441,99	3356965,33
105	343710,53	3357445,11
106	343677,69	3357667,82
107	343504,50	3357821,62
108	343206,48	3358397,69
109	343260,51	3358792,67
110	343339,42	3359002,04
111	343396,49	3359706,02
112	343445,34	3359937,28
113	343058,31	3360497,25
114	342854,04	3360747,32
115	342726,85	3361340,64
116	342503,69	3361880,54
117	342352,11	3362491,04
118	341552,93	3362353,11
119	340302,53	3362094,01
120	338327,28	3364475,18
121	338167,81	3364386,90
122	335915,76	3363094,19
123	336378,13	3362903,16
124	337304,22	3362795,12
125	337483,76	3362701,07
126	337775,85	3362445,71
127	338316,78	3360955,95
128	338864,56	3358916,69
129	338782,43	3358125,32
130	338633,12	3357886,42
131	338857,09	3357184,65
132	338804,84	3356841,22
133	338540,17	3356761,37
134	338101,93	3356231,39
135	338105,73	3355484,97
136	338408,29	3355024,76
137	338726,41	3354596,81
138	338909,99	3354157,65
139	338847,47	3353989,26
140	338786,89	3353871,49
141	338699,86	3353913,24
142	338665,52	3353869,29
143	338682,53	3353651,69
144	338786,37	3353309,15
145	338844,28	3353282,68
146	338772,21	3349036,02
147	339113,92	3348466,94
148	340060,45	3347890,24
149	340058,90	3347834,33
150	340059,16	3347732,91
151	340109,41	3347608,81
152	340167,78	3347551,99
153	340270,28	3347468,13
154	340349,48	3347403,54
155	340408,77	3347348,72
156	342490,39	3346517,71
157	342714,41	3346500,52
158	342933,48	3346485,31
159	343088,12	3346489,40
160	343269,50	3346556,62
161	343289,80	3346569,95
162	343292,90	3346608,13
163	343335,86	3346600,18
164	343410,03	3346648,87
165	344334,34	3346612,74
166	344653,76	3346789,62
167	344900,55	3347229,94
168	345170,03	3347591,31
169	345378,03	3347655,64
170	345494,37	3347772,78
171	345618,80	3347838,41
172	345914,41	3347881,98
173	346083,40	3347923,65
174	346239,39	3348016,76
175	346304,33	3348066,86
176	346271,38	3348140,23
177	346447,07	3348228,37
178	346526,72	3348274,31
179	346765,03	3348280,08

180	346916,53	3348256,85
181	347416,84	3348052,48
182	347505,63	3348090,93
183	347466,35	3348239,26
184	347327,45	3348852,23
185	347315,83	3348986,15
186	347228,52	3349099,27
187	347184,96	3349263,80
188	347258,60	3349449,00
189	347240,13	3349636,10
190	347624,53	3350068,31
191	348040,81	3350358,28
192	348283,39	3350367,56
193	348589,68	3350478,38
194	348788,19	3350676,52
195	349634,54	3352218,01
196	349924,73	3352636,48
197	349950,38	3352921,03
198	349877,14	3353079,88
199	349897,79	3353299,24
200	349900,43	3353536,10
201	349773,75	3353706,04
202	349647,75	3353828,63
203	349494,93	3354173,72
204	349479,44	3354206,35
205	349484,13	3354262,52
206	349498,43	3354316,09
207	349527,85	3354364,41
208	349579,09	3354417,11
209	349612,45	3354476,42
210	349636,44	3354536,02
211	349639,35	3354635,54
212	349643,22	3354783,97
213	349599,62	3354934,70
214	349536,50	3354996,15
215	349486,13	3355057,96
216	349454,96	3355095,97
217	349447,06	3355105,60
218	349432,32	3355184,55
219	349441,92	3355284,41
220	349445,71	3355396,90
221	349437,67	3355524,25
222	349396,64	3355663,43
223	349367,79	3355721,32
224	349340,08	3355840,19
225	349298,70	3355970,35
226	349228,30	3356079,30
227	349210,61	3356145,79
228	349254,32	3356195,42
229	349333,30	3356240,95
230	350049,12	3356442,22
231	350168,96	3356432,19
232	350741,32	3356138,17
233	351284,41	3355820,05
234	351580,50	3355812,31
235	351758,80	3355761,51
236	351807,86	3355637,85
237	352957,31	3356968,98
238	353370,55	3357477,98
239	353523,32	3357575,78
240	353951,96	3357725,31
241	355172,21	3358077,30
242	355227,04	3358078,33
243	355299,76	3358042,44
244	355411,75	3357922,06
245	355490,99	3357788,04
246	355612,59	3357656,70
247	355698,18	3357548,23
248	355821,17	3357498,94
249	355939,64	3357408,77
250	356021,17	3357307,47
251	356075,94	3357216,42
252	356123,04	3357127,83
253	356192,78	3357059,94
254	356266,98	3357038,02
255	356328,26	3357028,68
256	356417,87	3356999,32
257	356530,28	3356977,92
258	356676,65	3356969,65
259	356740,56	3356955,23
260	356812,50	3356912,88
261	356922,62	3356873,61
262	357030,78	3356790,97
263	357081,93	3356689,51
264	357186,86	3356657,82
265	357334,84	3356644,57
266	357531,32	3356624,34
267	357643,18	3356643,75
268	357756,43	3356617,25
269	357897,02	3356586,05
270	358044,20	3356563,88
271	358149,19	3356536,78
272	358216,32	3356496,48
273	358360,54	3356469,97
274	358484,01	3356481,20
275	358584,87	3356523,84

276	358735,90	3356605,24
277	358893,22	3356689,90
278	359016,09	3356745,54
279	359201,76	3356843,28
280	359621,65	3356989,89
281	360192,76	3357217,99
282	360601,32	3357335,78
283	360802,44	3357389,04
284	360970,38	3357519,86
285	361115,12	3357668,71
286	361318,73	3357873,43
287	361449,84	3358012,91
288	361741,45	3358256,15
289	362188,68	3358427,54
290	362665,34	3358792,08
291	363466,79	3358693,33
1	364325,30	3358954,99

.»;

193) в приложении 196:

а) в абзаце седьмом слова «С восточной стороны» заменить словами «По территории муниципального образования»;

б) дополнить картографическим и координатным описанием границ муниципального образования «Большелугское» в Кяхтинском районе в следующей редакции:

«Картографическое описание границ муниципального образования «Большелугское» в Кяхтинском районе

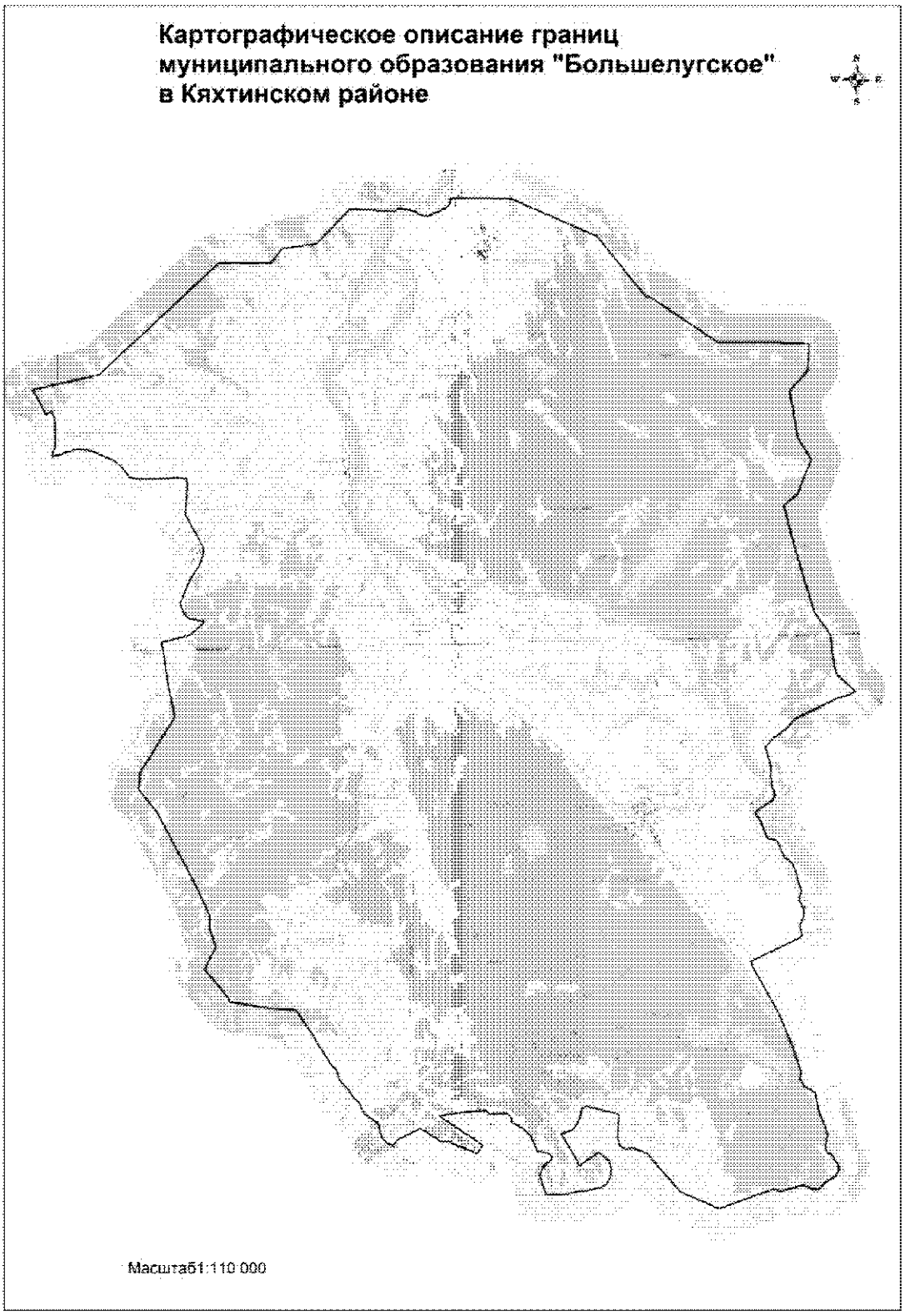

Координатное описание границ муниципального образования «Большелугское» в Кяхтинском районе

Каталог координат характерных точек МО СП «Большелугское»

№ п/п	X	Y
1	413066,72	3282066,49
2	413553,61	3284318,58
3	417292,59	3288445,28
4	417274,44	3290217,67
5	417745,58	3290581,42
6	417901,07	3291760,95
7	419055,86	3292901,52
8	418967,91	3294461,26
9	419072,33	3294561,93
10	418958,67	3295122,56
11	418878,01	3295214,02
12	418813,48	3295335,49
13	418784,90	3295487,22
14	418809,46	3295623,15
15	418988,70	3296048,97
16	419049,73	3296178,80
17	419144,32	3296272,73
18	419282,32	3296337,49
19	419404,47	3296352,43
20	419349,82	3298369,00
21	418022,61	3301283,85
22	415949,36	3302918,34
23	415954,42	3303030,86
24	414354,54	3305343,30
25	414346,64	3307092,63
26	414268,74	3308407,74
27	413376,33	3308372,12
28	412683,97	3307747,35
29	411103,20	3307983,22
30	410339,48	3308442,15
31	409182,00	3307969,61
32	408795,09	3307494,61
33	407288,62	3307857,20
34	405153,56	3308475,58
35	404402,05	3309007,45
36	403743,16	3309064,40
37	403030,24	3309199,96
38	402452,51	3309840,09
39	402307,59	3309560,27
40	402223,21	3309208,54
41	401526,01	3307743,72
42	401225,33	3307488,19
43	400923,82	3307054,07
44	400603,95	3306751,96
45	399959,92	3306928,18
46	399523,33	3306932,01
47	399400,36	3306976,60
48	399348,05	3306932,88
49	399075,40	3307038,21
50	398949,53	3307052,99
51	398791,65	3306991,27
52	398713,81	3306881,05
53	398565,32	3306621,02
54	398409,24	3306430,34
55	398353,25	3306413,03
56	398230,09	3306470,84
57	398099,99	3306551,70
58	397637,85	3306727,14
59	397531,41	3306771,96
60	397484,20	3306837,44
61	397462,69	3306956,20
62	397435,01	3307045,10
63	397344,49	3307133,12
64	397008,51	3307273,96
65	396908,76	3307312,25
66	396841,95	3307360,93
67	396737,51	3307498,37
68	396643,60	3307592,96
69	396467,15	3307676,49
70	396307,62	3307733,78
71	396108,63	3307774,01
72	395969,16	3307815,06
73	395809,54	3307878,97
74	395683,52	3307903,66
75	395551,87	3307858,84
76	395463,06	3307824,54
77	395360,46	3307829,72
78	395273,63	3307891,35
79	395007,82	3307980,23
80	394882,08	3307985,10
81	394776,64	3307957,17
82	394655,09	3307899,26
83	394556,63	3307844,97
84	394417,63	3307852,95

85	394215,20	3307903,05
86	394113,45	3307848,71
87	393329,99	3306164,42
88	393130,78	3306221,18
89	391827,60	3306947,11
90	391431,41	3307136,70
91	390689,81	3307433,93
92	389546,92	3307811,56
93	389319,23	3307775,32
94	389075,93	3307910,82
95	388842,77	3308268,04
96	388292,34	3308372,82
97	387521,17	3308656,41
98	387365,53	3308670,77
99	386996,10	3308602,80
100	386883,49	3308614,45
101	386776,86	3308672,50
102	386762,07	3308784,73
103	386632,96	3308869,22
104	386545,78	3308904,56
105	386409,11	3308999,74
106	386217,99	3309051,48
107	385984,06	3308921,29
108	385789,36	3308578,56
109	385556,45	3308375,85
110	385572,18	3308084,66
111	385706,39	3307836,98
112	385510,13	3307066,90
113	385581,07	3306802,57
114	384949,17	3304960,71
115	385534,48	3303664,23
116	386354,63	3302956,69
117	386853,47	3302549,52
118	387053,85	3302068,83
119	387015,50	3301845,34
120	387140,55	3301609,57
121	387440,58	3301560,77
122	388200,97	3301607,88
123	388380,84	3300934,43
124	388484,01	3300521,72
125	388419,32	3300356,41
126	388230,95	3300329,44
127	387934,21	3300215,68
128	387699,02	3300054,05
129	387570,52	3299662,49
130	387494,35	3299686,01
131	386862,17	3300048,70
132	386463,70	3300244,13

133	386911,10	3300908,07
134	386750,13	3301100,72
135	386626,28	3301251,22
136	386375,47	3301333,01
137	386083,64	3301304,58
138	385836,02	3301161,05
139	385728,73	3300995,12
140	385631,35	3300555,31
141	385605,92	3300195,62
142	385485,37	3299670,24
143	385505,17	3299122,39
144	385756,10	3299028,45
145	386150,62	3298904,39
146	386501,82	3299043,25
147	386644,93	3299258,37
148	386789,92	3299339,59
149	386920,04	3299176,95
150	386985,84	3298824,66
151	387512,65	3298594,49
152	387802,84	3298306,20
153	387985,06	3297954,01
154	388118,80	3297968,02
155	388273,01	3297824,01
156	388277,50	3297501,30
157	388269,23	3297221,04
158	388405,10	3297082,87
159	388394,37	3296979,18
160	388362,94	3296613,35
161	388314,50	3296155,93
162	388254,34	3295667,88
163	388224,48	3295526,11
164	387205,56	3296991,81
165	386934,58	3296774,86
166	387249,64	3296011,94
167	387355,24	3295861,15
168	387347,06	3295574,80
169	387813,51	3294868,76
170	387423,04	3294053,34
171	387285,23	3293984,39
172	387240,42	3293919,43
173	387263,79	3293887,01
174	387271,36	3293845,71
175	387284,99	3293812,93
176	387334,66	3293734,12
177	387402,13	3293680,91
178	387473,13	3293597,49
179	387539,64	3293552,25
180	387661,42	3293511,73

181	387824,75	3293478,37
182	387959,60	3293445,95
183	388035,26	3293406,12
184	388085,11	3293342,81
185	388179,32	3293188,49
186	388291,92	3293034,43
187	388356,21	3292971,85
188	388453,33	3292901,53
189	388595,32	3292853,84
190	388726,38	3292792,08
191	388823,32	3292672,63
192	388915,60	3292583,29
193	389007,03	3292537,30
194	389107,66	3292471,42
195	389202,02	3292390,26
196	389342,45	3292273,28
197	389379,65	3292220,71
198	389426,62	3292179,90
199	389551,57	3292133,54
200	389682,33	3292093,83
201	389813,80	3292055,86
202	389915,95	3291980,98
203	389933,17	3291934,78
204	389966,71	3291907,04
205	390092,91	3291827,06
206	390308,57	3291694,05
207	390568,88	3291531,39
208	390707,82	3291433,80
209	390846,50	3291354,46
210	390946,38	3291322,68
211	391870,92	3290716,39
212	391971,33	3289754,53
213	392195,95	3288455,79
214	392253,70	3288446,99
215	392607,79	3288197,32
216	393311,78	3287627,13
217	394069,00	3288009,52
218	394678,20	3287822,35
219	395140,41	3287828,79
220	396385,89	3287254,00
221	398658,86	3286088,38
222	399470,33	3285450,69
223	399850,53	3285527,49
224	400012,74	3285515,45
225	401899,64	3286734,54
226	402933,75	3286524,59
227	404076,73	3286375,31
228	404433,52	3286319,23
229	404670,90	3287278,49
230	405097,74	3287770,68
231	405141,07	3287737,92
232	405233,83	3287238,68
233	405436,30	3287074,65
234	405742,98	3286954,98
235	405964,96	3287055,15
236	406491,34	3287276,71
237	407080,99	3287653,88
238	407489,57	3287790,49
239	407722,28	3287740,18
240	408315,60	3287427,14
241	408747,35	3287183,24
242	409559,72	3287240,80
243	409739,14	3287258,58
244	409987,44	3287240,67
245	410027,79	3286908,00
246	409994,87	3286282,73
247	409992,02	3285634,09
248	410051,06	3285310,81
249	410393,50	3285071,61
250	410629,22	3284807,13
251	410985,07	3284032,58
252	411033,44	3283551,26
253	410932,10	3283139,25
254	410875,64	3283034,48
255	410868,88	3282961,86
256	410846,61	3282912,54
257	410838,72	3282820,53
258	410815,29	3282745,16
259	410787,49	3282699,39
260	410942,04	3282713,44
261	411104,17	3282797,68
262	411197,77	3282814,05
263	411839,71	3282805,47
264	412113,43	3282784,20
265	412295,45	3282698,54
266	412290,07	3282616,93
267	412240,33	3282541,85
268	412232,37	3282504,27
269	412531,13	3282356,40
1	413066,72	3282066,49

.»;

194) приложение 198 дополнить картографическим и координатным описанием границ муниципального образования «Тамирское» в Кяхтинском районе в следующей редакции:

«Картографическое описание границ муниципального образования «Тамирское» в Кяхтинском районе

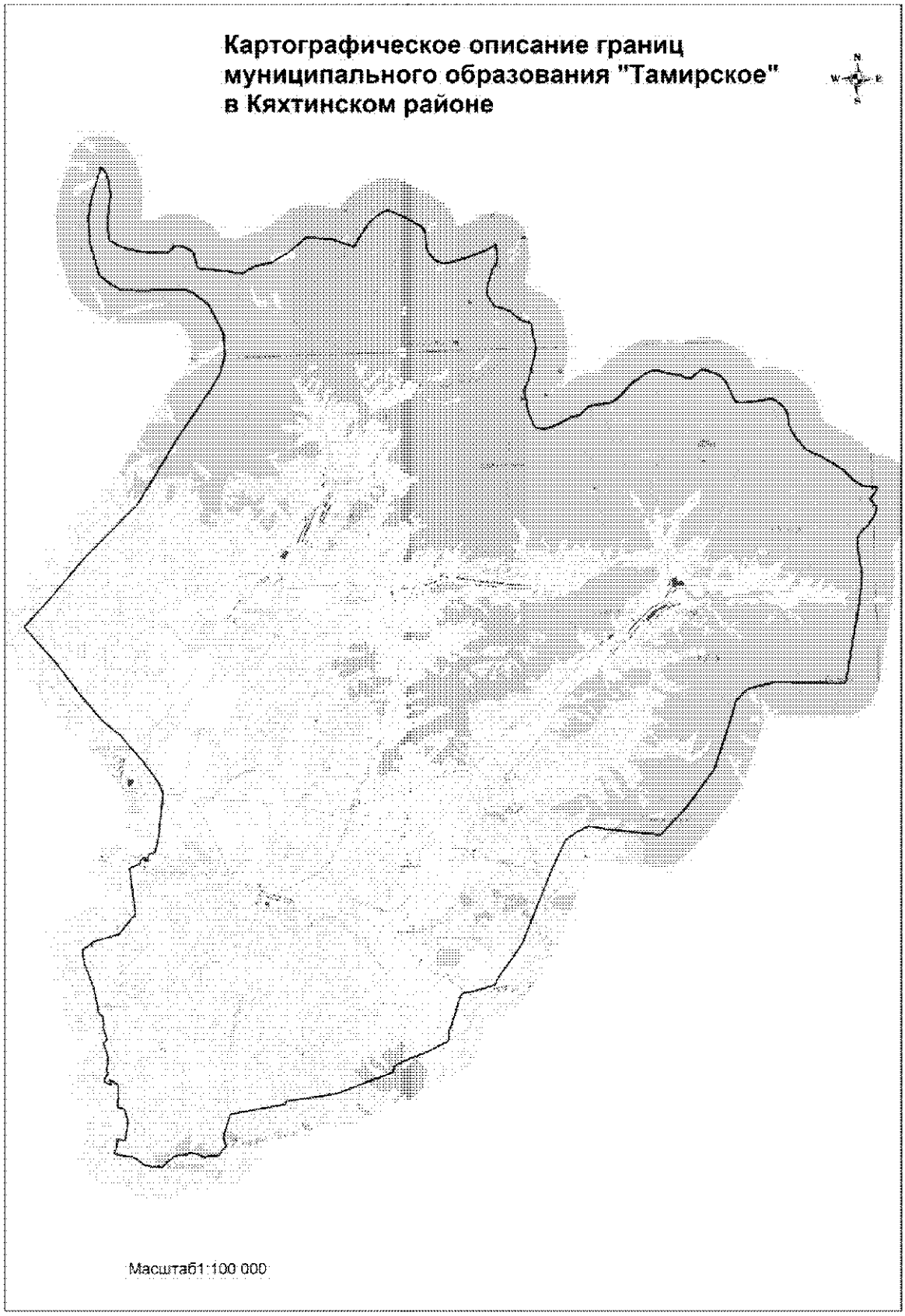

Координатное описание границ муниципального образования «Тамирское» в Кяхтинском районе

Каталог координат характерных точек МО СП «Тамирское»

№ п/п	X	Y
1	373570,90	3330867,11
2	373377,03	3331016,53
3	373204,22	3331076,96
4	372720,54	3331139,69
5	372070,18	3331061,20
6	371561,10	3331047,52
7	371319,15	3331087,14
8	371180,32	3331320,01
9	371053,95	3331609,25
10	370948,70	3332044,30
11	370902,40	3332757,96
12	370913,79	3332890,39
13	370975,41	3332977,22
14	371106,06	3333094,77
15	371121,12	3333200,81
16	371092,47	3333359,14
17	370949,83	3333628,33
18	370826,40	3333705,97
19	370541,29	3333758,22
20	370434,79	3333806,35
21	370380,11	3333934,57
22	370319,94	3334694,31
23	370253,31	3334967,86
24	370243,53	3335195,89
25	370466,24	3335589,20
26	370542,51	3336049,92
27	370888,28	3336630,12
28	371320,67	3337165,22
29	371260,22	3337944,81
30	371009,13	3338642,37
31	371353,66	3338835,65
32	371743,34	3339112,23
33	371968,02	3339363,37
34	372109,88	3339626,59
35	372118,87	3339692,84
36	372043,15	3339906,74
37	371764,45	3340448,50
38	371571,68	3340756,66
39	371454,91	3340831,09
40	370941,81	3340870,26
41	370761,98	3340960,36
42	370567,92	3341122,99
43	370455,55	3341356,22
44	370488,29	3341617,92
45	370716,15	3342355,19
46	370856,25	3342744,05
47	371011,45	3342997,52
48	370617,09	3343058,18
49	370458,90	3343019,62
50	370245,70	3342894,29
51	369699,06	3342727,97
52	369480,99	3342715,03
53	369127,37	3342938,28
54	369093,30	3343010,56
55	369057,93	3343175,40
56	368971,98	3343412,31
57	368847,86	3343539,54
58	368672,81	3343761,99
59	368634,92	3343870,58
60	368610,18	3343985,98
61	368546,02	3344080,99
62	368254,67	3344106,69
63	367912,85	3344194,54
64	367800,20	3344209,51
65	367372,98	3344109,60
66	366865,06	3343972,78
67	366565,66	3343838,85
68	366384,93	3343836,34
69	366115,27	3343897,48
70	365873,86	3343926,57
71	365417,05	3344114,89
72	365346,43	3344192,70
73	365306,15	3344423,88
74	365385,96	3344684,53
75	365507,14	3344968,93
76	365665,34	3345258,49
77	365731,05	3345532,85
78	365890,92	3345701,91
79	365968,60	3345781,79
80	366039,65	3346005,25
81	366076,15	3346381,16
82	366111,10	3346534,59
83	366315,95	3346801,62
84	366654,54	3347116,86
85	366931,80	3347510,02

86	367044,43	3347743,32
87	367069,66	3347929,06
88	366947,50	3348381,58
89	366920,55	3348654,64
90	366835,20	3348792,50
91	366811,00	3348866,32
92	366818,79	3348973,02
93	367069,47	3349277,76
94	367077,06	3349398,37
95	366899,24	3349854,74
96	366730,11	3350019,25
97	366352,00	3350213,29
98	366203,06	3350257,56
99	366081,30	3350348,57
100	366042,31	3350487,06
101	366088,96	3351131,94
102	366150,42	3351378,43
103	366120,44	3351535,60
104	365955,36	3351741,86
105	365875,36	3351828,81
106	365683,89	3351932,75
107	365400,71	3351965,90
108	365205,33	3352018,81
109	364906,19	3352200,04
110	364592,12	3352455,22
111	364458,76	3352712,91
112	364353,62	3352943,18
113	363945,84	3353604,92
114	363626,49	3353906,37
115	363432,71	3354177,13
116	363393,01	3354366,60
117	363395,71	3354505,68
118	363372,28	3354675,13
119	363174,47	3354579,02
120	363005,29	3354437,60
121	362767,20	3354637,57
122	362543,22	3354591,66
123	362182,74	3354361,99
124	362041,99	3354180,85
125	361928,03	3354077,09
126	361790,47	3354037,34
127	361475,31	3354046,19
128	360991,96	3354113,28
129	360745,68	3354168,69
130	360352,66	3354132,96
131	359629,97	3354031,11
132	358308,04	3353789,99
133	357440,68	3353633,05

134	357350,92	3353591,26
135	357415,34	3351394,04
136	357191,49	3350567,18
137	356864,58	3350231,01
138	356399,15	3350090,41
139	355566,07	3349807,91
140	354748,67	3349527,89
141	353607,89	3348674,50
142	352753,09	3347838,89
143	352837,59	3347144,67
144	352947,78	3346140,57
145	353040,44	3345628,34
146	352853,58	3345219,22
147	352601,37	3344894,78
148	351695,59	3344461,57
149	349462,27	3343531,95
150	349102,08	3343280,91
151	348396,01	3342764,79
152	348197,46	3342662,05
153	348092,16	3342324,74
154	347967,39	3341839,19
155	347963,06	3341755,21
156	347953,25	3341703,53
157	347932,64	3341666,59
158	347893,53	3341634,15
159	347852,21	3341603,08
160	347814,46	3341582,45
161	347762,12	3341562,66
162	347510,72	3341485,85
163	347270,50	3341413,45
164	347150,88	3341361,74
165	347085,89	3341343,43
166	347011,71	3341333,81
167	346867,83	3341254,75
168	346790,03	3341228,74
169	346669,31	3341224,72
170	346539,12	3341220,65
171	346476,01	3341198,24
172	346170,31	3340593,97
173	345922,98	3339916,56
174	345735,53	3339550,22
175	345533,37	3339472,53
176	344903,91	3337717,09
177	344844,43	3337349,65
178	344801,14	3336975,00
179	344706,66	3336272,20
180	344696,44	3336166,92
181	344597,63	3336136,34

182	344322,11	3334453,20
183	343724,98	3334251,21
184	343583,67	3334226,33
185	343318,39	3334300,05
186	343214,91	3334182,35
187	343050,20	3334091,49
188	343036,30	3333948,08
189	343035,68	3333832,09
190	343012,55	3333731,42
191	342993,95	3333611,03
192	343090,72	3333449,36
193	343127,93	3333253,12
194	343132,67	3333159,99
195	343092,19	3333093,86
196	343076,72	3332965,93
197	343085,20	3332852,14
198	343051,62	3332786,09
199	343032,21	3332692,63
200	342991,50	3332643,75
201	342936,97	3332594,27
202	342896,52	3332490,16
203	342818,38	3332439,77
204	342779,76	3332382,53
205	342713,96	3332329,84
206	342730,24	3332221,59
207	342735,45	3332098,22
208	342742,17	3331955,91
209	342797,16	3331752,55
210	342879,23	3331649,26
211	342999,75	3331508,53
212	343044,34	3331371,49
213	343077,48	3331132,62
214	343146,76	3330846,76
215	343302,55	3330914,12
216	343508,24	3330946,71
217	343607,16	3330944,48
218	343552,43	3331199,89
219	344054,82	3331275,73
220	344272,37	3331255,75
221	344513,67	3331181,40
222	344576,05	3330979,02
223	344779,65	3330987,16
224	344841,17	3331005,76
225	344977,22	3331000,54
226	345266,60	3330996,61
227	345448,31	3330729,57
228	345274,27	3330775,26
229	345361,91	3330571,25

230	345500,46	3330597,09
231	345620,07	3330698,55
232	345700,18	3330641,37
233	345911,54	3330686,34
234	346131,98	3330694,06
235	346566,50	3330557,82
236	346667,15	3330682,87
237	347050,31	3330557,30
238	347140,12	3330581,78
239	347400,58	3330542,96
240	347463,38	3330446,80
241	348243,63	3330293,45
242	348822,55	3330093,37
243	348997,07	3330019,60
244	349434,91	3329959,72
245	349707,65	3330322,27
246	349912,29	3331101,41
247	350371,73	3331471,67
248	350517,34	3331605,20
249	351944,94	3331450,85
250	352082,00	3331768,37
251	352132,12	3331767,05
252	352145,05	3331784,18
253	352171,53	3331790,45
254	352214,51	3331812,38
255	352236,09	3331838,41
256	352257,58	3331872,60
257	352264,08	3331900,94
258	352261,12	3331933,54
259	352246,43	3331952,16
260	352221,31	3331954,95
261	352207,18	3331933,43
262	352198,14	3331906,93
263	352189,49	3331897,40
264	352174,41	3331899,70
265	352172,24	3331919,76
266	352168,62	3331955,48
267	352176,23	3331994,50
268	352212,76	3332028,27
269	352256,02	3332029,50
270	352292,51	3332021,84
271	352332,11	3332038,77
272	352370,20	3332051,84
273	352388,09	3332073,43
274	352393,20	3332111,16
275	352400,48	3332168,19
276	352420,63	3332207,38
277	352428,39	3332235,73

278	352450,32	3332243,54
279	352867,88	3332349,32
280	353856,29	3332464,97
281	354247,14	3332512,34
282	354597,43	3332350,14
283	355053,90	3332029,76
284	355064,11	3332026,34
285	355112,06	3331978,63
286	355129,07	3331982,46
287	356050,01	3331218,25
288	356478,82	3330687,64
289	357257,32	3330041,01
290	358262,79	3329296,63
291	359426,53	3328295,62
292	360157,17	3328984,32
293	361567,30	3330229,42
294	363178,32	3331860,55
295	365194,65	3333114,06
296	366700,83	3334173,40
297	367151,81	3334444,99
298	367730,66	3334604,64
299	368388,08	3334563,24
300	369303,91	3334108,49
301	369651,22	3333658,47
302	369768,57	3333394,78
303	369777,86	3332725,30
304	369746,82	3332232,12
305	369770,16	3331461,75
306	369938,90	3331135,60
307	370234,47	3330773,31
308	371279,08	3330483,33
309	372037,37	3330455,96
310	372579,21	3330551,93
1	373570,90	3330867,11

.»;

195) приложение 200 дополнить картографическим и координатным описанием границ муниципального образования «Субуктуйское» в Кяхтинском районе в следующей редакции:

«Картографическое описание границ муниципального образования «Субуктуйское» в Кяхтинском районе

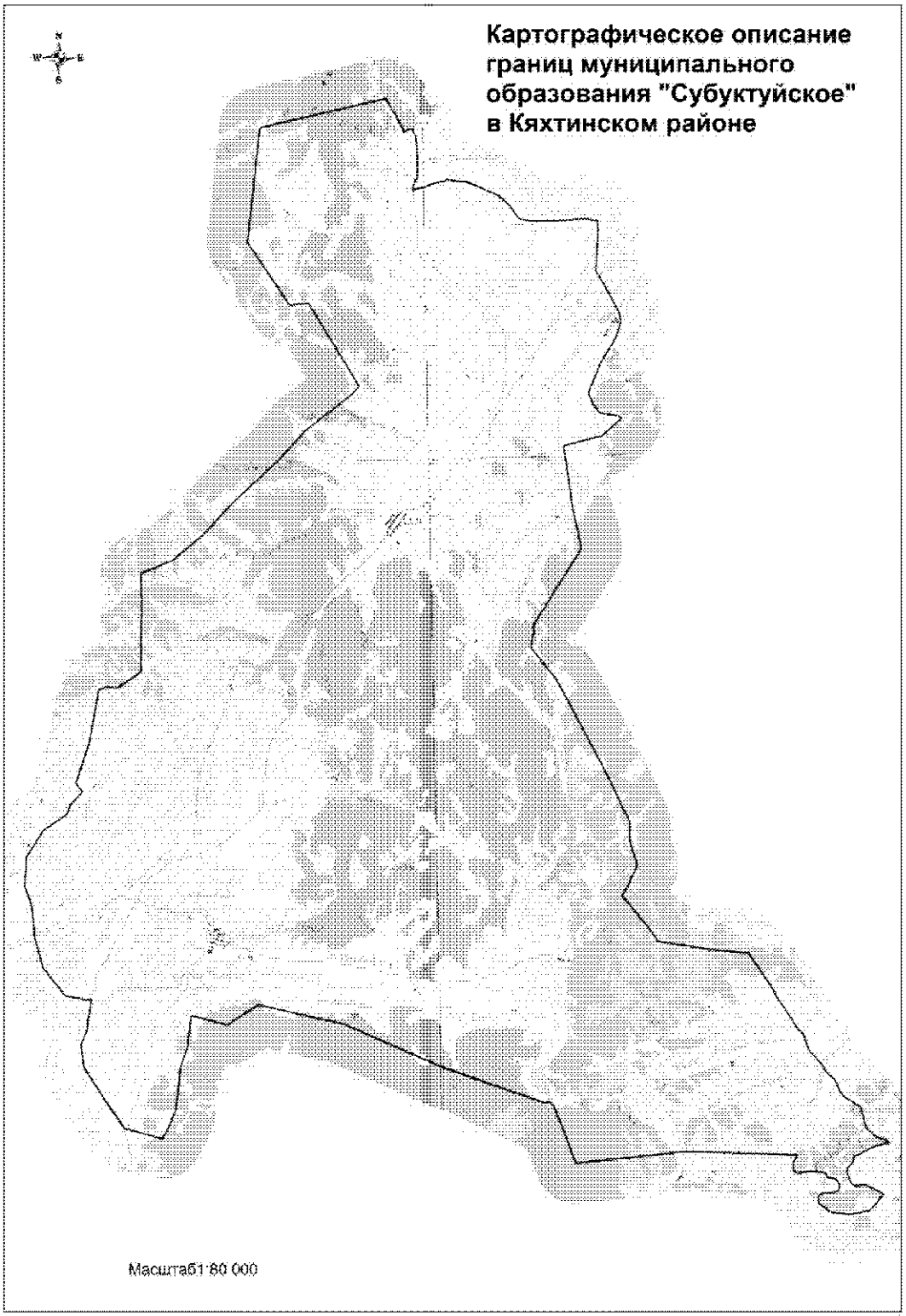

Координатное описание границ муниципального образования «Субуктуйское» в Кяхтинском районе

Каталог координат характерных точек МО СП «Субуктуйскос»

№ п/п	X	Y
1	413066,72	3282066,49
2	412531,13	3282356,40
3	412232,37	3282504,27
4	412240,33	3282541,85
5	412290,07	3282616,93
6	412295,45	3282698,54
7	412113,43	3282784,20
8	411839,71	3282805,47
9	411197,77	3282814,05
10	411104,17	3282797,68
11	410942,04	3282713,44
12	410787,49	3282699,39
13	410815,29	3282745,16
14	410838,72	3282820,53
15	410846,61	3282912,54
16	410868,88	3282961,86
17	410875,64	3283034,48
18	410932,10	3283139,25
19	411033,44	3283551,26
20	410985,07	3284032,58
21	410629,22	3284807,13
22	410393,50	3285071,61
23	410051,06	3285310,81
24	409992,02	3285634,09
25	409994,87	3286282,73
26	410027,79	3286908,00
27	409987,44	3287240,67
28	409739,14	3287258,58
29	409559,72	3287240,80
30	408747,35	3287183,24
31	408315,60	3287427,14
32	407722,28	3287740,18
33	407489,57	3287790,49
34	407080,99	3287653,88
35	406491,34	3287276,71
36	405964,96	3287055,15
37	405742,98	3286954,98
38	405436,30	3287074,65
39	405233,83	3287238,68
40	405141,07	3287737,92
41	405097,74	3287770,68
42	404670,90	3287278,49
43	404433,52	3286319,23
44	404076,73	3286375,31
45	402933,75	3286524,59
46	401899,64	3286734,54
47	400012,74	3285515,45
48	399850,53	3285527,49
49	399470,33	3285450,69
50	398658,86	3286088,38
51	396385,89	3287254,00
52	395140,41	3287828,79
53	394678,20	3287822,35
54	394069,00	3288009,52
55	393311,78	3287627,13
56	392607,79	3288197,32
57	392253,70	3288446,99
58	392195,95	3288455,79
59	391971,33	3289754,53
60	391870,92	3290716,39
61	390946,38	3291322,68
62	390846,50	3291354,46
63	390707,82	3291433,80
64	390568,88	3291531,39
65	390308,57	3291694,05
66	390092,91	3291827,06
67	389966,71	3291907,04
68	389933,17	3291934,78
69	389915,95	3291980,98
70	389813,80	3292055,86
71	389682,33	3292093,83
72	389551,57	3292133,54
73	389426,62	3292179,90
74	389379,65	3292220,71
75	389342,45	3292273,28
76	389202,02	3292390,26
77	389107,66	3292471,42
78	389007,03	3292537,30
79	388915,60	3292583,29
80	388823,32	3292672,63
81	388726,38	3292792,08

82	388595,32	3292853,84
83	388453,33	3292901,53
84	388356,21	3292971,85
85	388291,92	3293034,43
86	388179,32	3293188,49
87	388085,11	3293342,81
88	388035,26	3293406,12
89	387959,60	3293445,95
90	387824,75	3293478,37
91	387661,42	3293511,73
92	387539,64	3293552,25
93	387473,13	3293597,49
94	387402,13	3293680,91
95	387334,66	3293734,12
96	387284,99	3293812,93
97	387271,36	3293845,71
98	387263,79	3293887,01
99	387240,42	3293919,43
100	387212,86	3294017,27
101	387189,40	3294056,23
102	387131,86	3294125,52
103	387128,33	3294028,66
104	387065,72	3293797,32
105	386964,59	3293549,94
106	386869,49	3293398,78
107	386817,39	3293246,98
108	386655,22	3293211,80
109	386550,29	3293098,00
110	386448,23	3293057,84
111	386147,78	3293166,13
112	386096,47	3293235,14
113	386117,79	3293512,40
114	385976,39	3293793,21
115	385873,34	3293962,21
116	385674,04	3293793,19
117	385462,72	3293593,15
118	385391,55	3293112,77
119	385429,87	3292806,69
120	385466,74	3292605,21
121	385572,79	3292502,06
122	385659,85	3292363,55
123	385830,50	3292339,15
124	385914,16	3292447,39
125	385932,49	3292703,16
126	385979,14	3292847,38
127	386119,68	3292888,28
128	386257,23	3292795,28
129	386313,80	3292577,06
130	386421,53	3292527,46
131	386448,37	3292347,74
132	386467,70	3292182,54
133	386443,49	3291999,70
134	386423,71	3291846,11
135	386487,02	3291724,52
136	386669,39	3291731,93
137	386794,97	3291799,37
138	386874,64	3291844,28
139	386991,21	3289085,67
140	386742,68	3286385,07
141	388191,44	3285850,66
142	388189,10	3285823,93
143	388215,36	3285788,22
144	388256,93	3285762,00
145	388263,64	3285723,95
146	388251,96	3285675,33
147	388245,61	3285621,07
148	388264,80	3285574,94
149	388974,83	3283615,75
150	389155,73	3283123,30
151	390027,10	3281202,73
152	390252,52	3280705,41
153	390756,39	3278609,34
154	390275,82	3277827,81
155	390512,98	3276947,98
156	389731,54	3276837,09
157	389242,51	3276663,64
158	388224,87	3276548,66
159	387761,29	3276342,24
160	387493,55	3276187,36
161	387714,07	3275423,71
162	387747,45	3275264,97
163	387885,16	3275186,01
164	387980,68	3275118,94
165	388121,81	3275021,41
166	388362,30	3274856,69
167	388424,59	3274814,32
168	388650,70	3274674,64
169	388806,77	3274580,05
170	388974,06	3274475,41
171	389150,97	3274365,66
172	389258,17	3274298,62
173	389287,80	3274288,16
174	389313,79	3274281,66
175	389458,36	3274261,12
176	389546,79	3274254,15
177	389727,49	3274233,52

178	389797,06	3274227,94
179	389823,36	3274228,09
180	389850,13	3274234,08
181	389886,75	3274245,78
182	389999,30	3274292,43
183	390125,34	3274345,27
184	390159,34	3274356,81
185	390204,39	3274367,21
186	390263,42	3274377,30
187	390431,51	3274396,16
188	390464,79	3274401,53
189	390565,29	3274422,71
190	390761,17	3274458,49
191	390840,07	3274471,02
192	390957,53	3274490,44
193	390948,44	3274366,33
194	391039,19	3273856,19
195	391734,24	3273316,26
196	392486,21	3273111,74
197	393174,17	3273061,96
198	393393,41	3273021,27
199	393754,51	3272888,82
200	394473,96	3272939,34
201	395117,99	3273351,36
202	395523,93	3273956,70
203	395741,91	3274032,77
204	396069,43	3274342,71
205	396280,48	3274186,32
206	397291,13	3274532,34
207	398584,07	3274776,51
208	398641,38	3274949,90
209	398617,40	3275241,67
210	398767,07	3275456,19
211	399000,96	3275817,94
212	400635,52	3275874,21
213	401438,72	3275865,49
214	401752,08	3276645,72
215	402371,53	3277410,67
216	403138,56	3278135,67
217	404167,28	3279276,91
218	404913,74	3279970,13
219	405769,53	3281106,04
220	405976,89	3281298,00
221	408042,63	3280085,53
222	408003,61	3279617,60
223	409558,97	3278600,84
224	412391,77	3278944,67
1	413066,72	3282066,49

.»;

196) приложение 201 дополнить картографическим и координатным описанием границ муниципального образования «Усть-Кяхтинское» в Кяхтинском районе в следующей редакции:

«Картографическое описание границ муниципального образования «Усть-Кяхтинское» в Кяхтинском районе

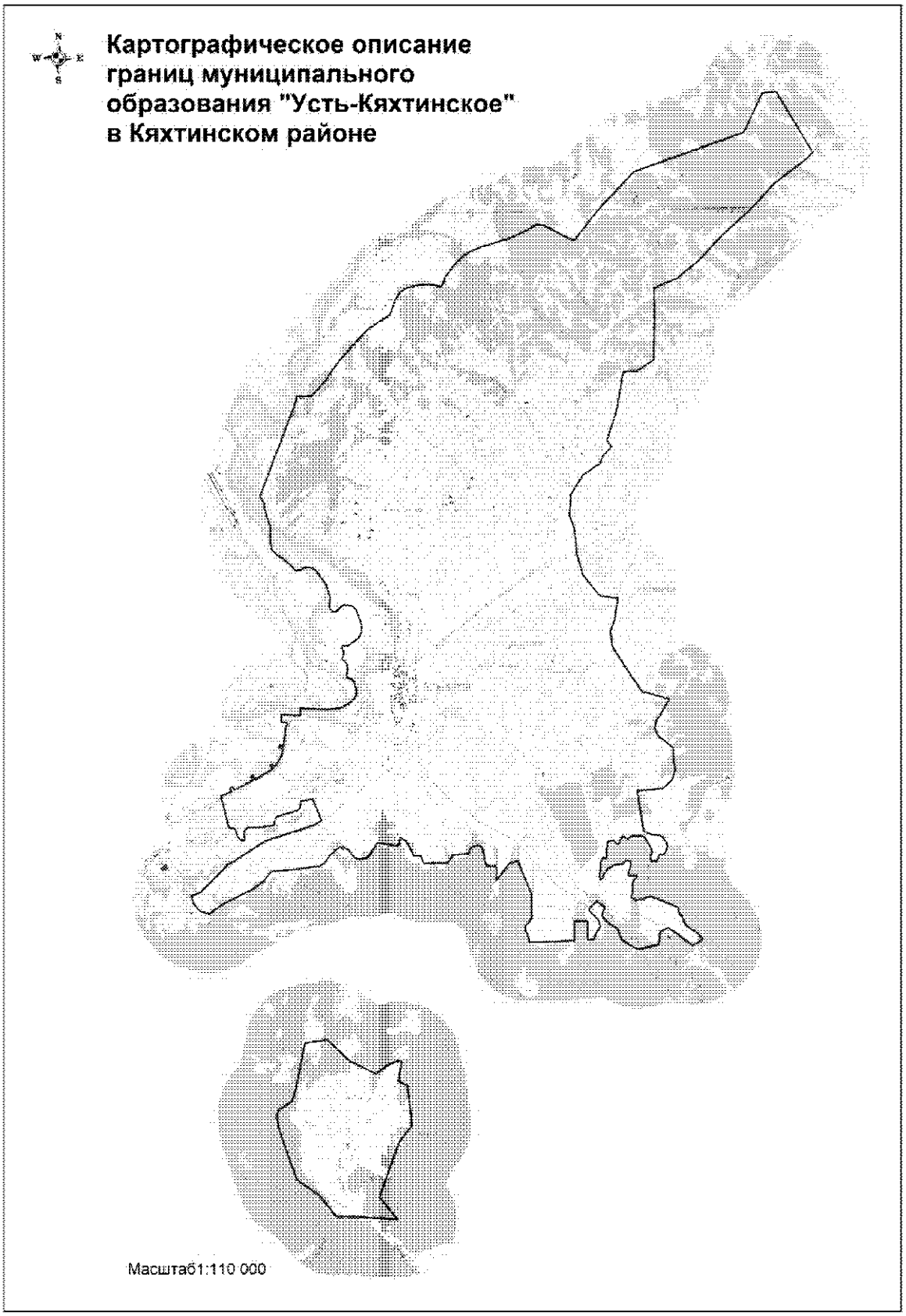

Координатное описание границ муниципального образования «Усть-Кяхтинское» в Кяхтинском районе

Каталог координат характерных точек МО СП «Усть-Кяхтинскос»

№ п/п	X	Y
1	373154,94	3267270,02
2	374506,09	3267119,16
3	374633,70	3266812,51
4	375325,85	3266930,08
5	375350,26	3266837,90
6	375223,84	3266504,59
7	374914,17	3266045,36
8	375358,10	3265164,82
9	375913,04	3264617,36
10	376093,32	3264403,97
11	375980,27	3263662,18
12	374496,82	3263348,56
13	374015,23	3263202,94
14	373725,24	3262737,64
15	373539,37	3262680,14
16	373121,60	3262718,27
17	371356,42	3263319,74
18	370841,22	3264048,42
19	370075,05	3264663,77
20	370061,95	3265438,93
21	369966,99	3266725,28
22	370730,87	3266119,05
23	372613,72	3266830,70
1	373154,94	3267270,02
24	405976,89	3281298,00
25	408042,62	3280085,53
26	408003,61	3279617,60
27	406683,04	3278977,42
28	405386,01	3275228,74
29	404113,31	3274000,54
30	403119,17	3273192,93
31	403106,87	3273126,61
32	403256,61	3272824,43
33	403541,46	3272319,09
34	403623,69	3272115,18
35	403639,40	3271936,81
36	403588,43	3271797,19
37	403459,04	3271590,33
38	403196,28	3270984,75
39	402893,14	3269955,26
40	402732,98	3269582,62
41	402590,16	3269388,80
42	402342,55	3269120,76
43	401897,36	3268790,44
44	401581,86	3268647,14
45	401652,05	3268357,08
46	401663,74	3267993,44
47	401589,64	3267615,38
48	401506,98	3267376,09
49	401363,89	3267202,12
50	401147,31	3267080,04
51	400653,72	3266901,17
52	400317,47	3266347,47
53	400116,34	3266066,85
54	399521,99	3265522,79
55	399136,79	3265160,22
56	398344,51	3264580,32
57	397959,30	3264217,76
58	397928,53	3264051,97
59	397930,30	3263688,19
60	397574,43	3263593,93
61	394561,63	3262394,37
62	394341,74	3262510,37
63	394099,67	3262556,61
64	393787,73	3262631,65
65	393671,25	3262682,93
66	393551,71	3262717,65
67	393015,74	3262730,03
68	392750,62	3262769,33
69	392535,95	3262984,62
70	392367,25	3263223,71
71	392199,20	3263416,50
72	392045,49	3263530,11
73	392024,48	3263612,49
74	392023,47	3263685,24
75	392120,09	3263871,80
76	392135,07	3263984,46
77	392099,83	3264139,41
78	392048,95	3264231,31
79	391691,56	3264488,20
80	391517,93	3264600,95
81	391312,09	3264657,61
82	391095,96	3264719,56
83	390896,73	3264712,16
84	390699,58	3264705,30
85	390622,37	3264786,91
86	390597,52	3264908,94
87	390636,31	3264972,31
88	390770,42	3265080,02

89	390831,96	3265173,47
90	390833,47	3265302,48
91	390805,03	3265444,30
92	390714,23	3265552,17
93	390564,20	3265639,38
94	390261,76	3265744,31
95	390076,09	3265778,11
96	389907,49	3265772,45
97	389798,88	3265734,56
98	389674,51	3265640,23
99	389580,51	3265503,32
100	389418,45	3265266,24
101	389446,79	3265131,03
102	389430,58	3265107,66
103	389367,70	3265110,09
104	389284,54	3265145,32
105	389181,79	3265160,41
106	389096,15	3265136,07
107	389023,90	3265098,68
108	388960,66	3265127,57
109	388899,89	3265216,03
110	388839,78	3265258,18
111	388670,82	3265278,98
112	388561,70	3265277,46
113	388413,50	3265232,41
114	388363,35	3265271,39
115	388328,94	3265366,83
116	388294,73	3265449,03
117	388227,90	3265497,71
118	388035,29	3265554,56
119	387833,26	3265574,90
120	387708,21	3265530,16
121	387590,36	3265442,53
122	387492,81	3265322,11
123	387395,79	3265165,31
124	387338,70	3264989,23
125	387301,51	3264810,12
126	387295,77	3264509,08
127	387349,06	3263651,79
128	387100,07	3263662,57
129	387138,04	3263018,09
130	386891,08	3262993,96
131	386863,90	3263214,78
132	386564,49	3263129,11
133	386075,12	3263076,50
134	386102,52	3262940,28
135	386011,57	3262922,41
136	385979,10	3263056,66
137	385684,69	3262970,86
138	385371,42	3262767,10
139	385475,30	3262660,85
140	385413,41	3262602,69
141	385305,83	3262694,79
142	384961,81	3262092,40
143	385104,11	3262027,88
144	385070,86	3261952,31
145	384927,66	3262024,32
146	384605,17	3261376,43
147	384710,98	3261325,80
148	384664,25	3261234,25
149	384560,01	3261287,00
150	384401,19	3260928,86
151	383324,79	3261188,37
152	383322,05	3261222,36
153	383313,83	3261324,33
154	383281,22	3261385,12
155	383210,31	3261429,50
156	383055,38	3261464,55
157	382940,97	3261537,82
158	382892,40	3261605,19
159	382875,39	3261686,62
160	382888,52	3261720,83
161	382956,61	3261717,25
162	383081,64	3261696,29
163	383156,35	3261706,41
164	383233,26	3261721,09
165	383311,49	3261803,84
166	383335,29	3261885,84
167	383321,75	3262044,45
168	383332,28	3262221,23
169	383345,32	3262390,59
170	383365,38	3262606,21
171	383410,00	3262714,49
172	383524,88	3262746,86
173	383677,89	3262802,83
174	383729,86	3262934,26
175	383787,81	3263188,84
176	383875,66	3263505,39
177	383966,52	3263606,62
178	384211,97	3263648,48
179	384256,32	3264044,45
180	383532,70	3264332,68
181	383464,34	3264212,79
182	383377,77	3264065,66
183	383376,92	3264064,06
184	383158,85	3263372,56
185	383147,36	3263335,89
186	383018,32	3262910,97
187	382889,85	3262508,19
188	382857,77	3262431,45
189	382829,64	3262365,38
190	382784,69	3262286,39

191	382715,66	3262174,83
192	382615,78	3262023,38
193	382288,32	3261492,60
194	382094,84	3261180,78
195	382069,57	3261142,34
196	382033,87	3261096,26
197	381976,36	3261030,82
198	381930,31	3260985,59
199	381680,86	3260733,79
200	381210,06	3260254,60
201	381182,72	3260223,81
202	381151,41	3260183,17
203	381125,28	3260131,33
204	381039,69	3259889,81
205	380806,36	3259934,00
206	380518,93	3260145,33
207	380406,63	3260482,15
208	380656,89	3260808,44
209	380907,36	3261281,40
210	381246,73	3262004,02
211	381477,85	3262311,36
212	381808,61	3262582,46
213	381854,91	3263132,53
214	381981,68	3264242,89
215	382087,10	3264420,97
216	382354,30	3264593,75
217	382595,23	3264901,25
218	382617,23	3265083,04
219	382512,07	3265238,54
220	382333,72	3265368,52
221	382204,10	3265518,77
222	382219,29	3265837,85
223	382373,67	3265975,70
224	382382,23	3265978,38
225	382438,88	3266014,45
226	382484,80	3266035,79
227	382743,85	3266210,09
228	382631,60	3266875,68
229	382723,55	3266965,24
230	382919,41	3266987,59
231	382798,85	3267191,93
232	382275,22	3267464,26
233	382291,90	3267675,42
234	382030,47	3267784,63
235	382033,95	3268596,57
236	382296,34	3268771,90
237	382342,42	3269336,65
238	382406,24	3269332,64
239	382547,47	3269403,28
240	382594,65	3269536,39
241	382592,40	3269698,23
242	382458,64	3269794,49
243	381897,99	3269909,29
244	381908,09	3270220,65
245	381731,02	3270257,40
246	381398,02	3270223,35
247	382009,49	3270688,04
248	382044,62	3270982,86
249	380922,44	3271419,27
250	380343,10	3271434,10
251	380138,62	3271423,29
252	379975,26	3271322,67
253	379865,24	3271206,85
254	379719,33	3271188,87
255	379566,70	3271271,80
256	379295,44	3271332,86
257	379308,00	3271786,15
258	379333,14	3272870,82
259	380004,87	3272880,16
260	379999,07	3273297,04
261	379356,56	3273302,82
262	379358,64	3273503,97
263	379500,09	3273559,90
264	379621,99	3273610,62
265	379791,84	3273740,53
266	380018,21	3273684,82
267	380385,80	3273346,58
268	380527,13	3273496,29
269	380661,46	3273625,08
270	380456,68	3273892,04
271	380256,49	3273830,38
272	380137,87	3273796,98
273	379927,51	3274015,77
274	379884,49	3274058,72
275	379758,19	3274252,65
276	379682,87	3274339,62
277	379533,75	3274394,73
278	379388,09	3274439,35
279	379339,71	3274466,85
280	379312,29	3274500,69
281	379262,67	3274568,44
282	379161,59	3274732,20
283	379108,28	3274840,34
284	379057,41	3274915,45
285	379007,76	3275026,56
286	379156,97	3275708,49
287	379596,79	3275761,93
288	379735,40	3276023,85
289	379545,03	3276310,61
290	379115,66	3276858,94
291	379310,79	3277200,27
292	379510,25	3277062,22

293	379765,11	3276664,85
294	379921,23	3276559,70
295	380142,69	3276521,74
296	380156,63	3276427,23
297	380409,78	3276380,25
298	380508,15	3276163,47
299	380812,24	3275449,74
300	380765,79	3275385,96
301	380773,20	3275307,15
302	380689,36	3275208,12
303	380698,34	3275015,68
304	380680,33	3274939,91
305	380717,06	3274934,15
306	380715,18	3274903,86
307	380758,21	3274795,55
308	381003,57	3274855,78
309	381123,61	3274847,98
310	381243,52	3274849,65
311	381359,66	3274895,46
312	381503,15	3275017,41
313	381523,32	3274702,01
314	381546,75	3274692,45
315	381747,75	3274764,70
316	381908,06	3274811,12
317	382015,83	3274777,90
318	382045,95	3274655,21
319	381983,63	3274597,51
320	381924,15	3274561,96
321	381905,97	3274507,54
322	381881,21	3274245,17
323	381831,73	3274171,89
324	381770,51	3274035,30
325	381692,41	3273977,39
326	381592,48	3273900,23
327	381570,89	3273865,20
328	381469,82	3273870,11
329	381382,56	3273789,98
330	381430,56	3273743,30
331	381591,70	3273729,76
332	381783,67	3273770,30
333	381994,96	3273782,72
334	382139,07	3273860,49
335	382109,44	3273948,46
336	382181,45	3273990,50
337	382273,18	3273975,99
338	382364,87	3273964,64
339	382469,52	3274019,65
340	382668,32	3274022,41
341	382716,04	3274221,95
342	382617,04	3274305,81
343	382572,02	3274365,16

344	382634,21	3274432,32
345	382744,36	3274455,95
346	382860,09	3274530,17
347	382814,51	3274630,55
348	382753,77	3274686,52
349	382781,16	3274759,51
350	382859,17	3274823,74
351	382856,18	3275038,35
352	382869,78	3275196,38
353	382792,67	3275293,17
354	382509,46	3275459,69
355	382376,17	3275511,51
356	382316,49	3275551,29
357	382238,13	3275511,75
358	382151,74	3275468,05
359	381999,49	3275504,39
360	382016,73	3275573,43
361	382028,12	3275628,22
362	381975,32	3275641,65
363	382013,11	3275688,72
364	382119,64	3275738,77
365	382218,21	3275780,61
366	382233,49	3275845,58
367	382200,35	3275899,76
368	382272,20	3275971,58
369	382320,52	3275988,45
370	382477,68	3276055,81
371	382595,31	3276035,18
372	382654,73	3275981,38
373	382847,87	3275867,54
374	382843,41	3275808,24
375	382872,16	3275718,41
376	382882,31	3275648,19
377	382888,27	3275548,85
378	382906,24	3275504,44
379	382938,53	3275455,07
380	382957,40	3275403,93
381	382986,09	3275330,01
382	383002,33	3275280,10
383	383008,02	3275241,90
384	383387,48	3275195,62
385	383536,72	3275173,64
386	383779,37	3275145,46
387	383995,36	3275116,20
388	384259,77	3275070,68
389	384399,75	3275051,01
390	384389,03	3275113,45
391	384462,19	3275925,03
392	384722,99	3276229,11
393	385056,26	3276340,33
394	385526,58	3276293,83

395	385843,26	3276281,56
396	386114,30	3275960,41
397	386224,87	3275795,31
398	386526,40	3275674,55
399	386775,31	3275744,65
400	386948,48	3275872,06
401	387493,55	3276187,36
402	387714,07	3275423,71
403	387747,45	3275264,97
404	387885,16	3275186,01
405	387980,68	3275118,94
406	388121,81	3275021,41
407	388362,30	3274856,69
408	388424,59	3274814,32
409	388650,70	3274674,64
410	388806,77	3274580,05
411	388974,06	3274475,41
412	389150,97	3274365,66
413	389258,17	3274298,62
414	389287,80	3274288,16
415	389313,79	3274281,66
416	389458,36	3274261,12
417	389546,79	3274254,15
418	389727,49	3274233,52
419	389797,06	3274227,94
420	389823,36	3274228,09
421	389850,13	3274234,08
422	389886,75	3274245,78
423	389999,30	3274292,43
424	390125,34	3274345,27
425	390159,34	3274356,81
426	390204,39	3274367,21
427	390263,42	3274377,30
428	390431,51	3274396,16
429	390464,79	3274401,53
430	390565,29	3274422,71
431	390761,17	3274458,49
432	390840,07	3274471,02
433	390957,53	3274490,44
434	390948,44	3274366,33
435	391039,19	3273856,19
436	391734,24	3273316,26
437	392486,21	3273111,74
438	393174,17	3273061,96
439	393393,41	3273021,27
440	393754,51	3272888,82
441	394473,96	3272939,34
442	395117,99	3273351,36
443	395523,93	3273956,70
444	395741,91	3274032,77
445	396069,43	3274342,71
446	396280,48	3274186,32
447	397291,13	3274532,34
448	398584,07	3274776,51
449	398641,38	3274949,90
450	398617,40	3275241,67
451	398767,07	3275456,19
452	399000,96	3275817,94
453	400635,52	3275874,21
454	401438,72	3275865,49
455	401752,08	3276645,72
456	402371,53	3277410,67
457	403138,56	3278135,67
458	404167,28	3279276,91
459	404913,74	3279970,13
460	405769,53	3281106,04
24	405976,89	3281298,00

.»;

197) приложение 202 дополнить картографическим и координатным описанием границ муниципального образования «Город Кяхта» в Кяхтинском районе в следующей редакции:

«Картографическое описание границ муниципального образования «Город Кяхта» в Кяхтинском районе

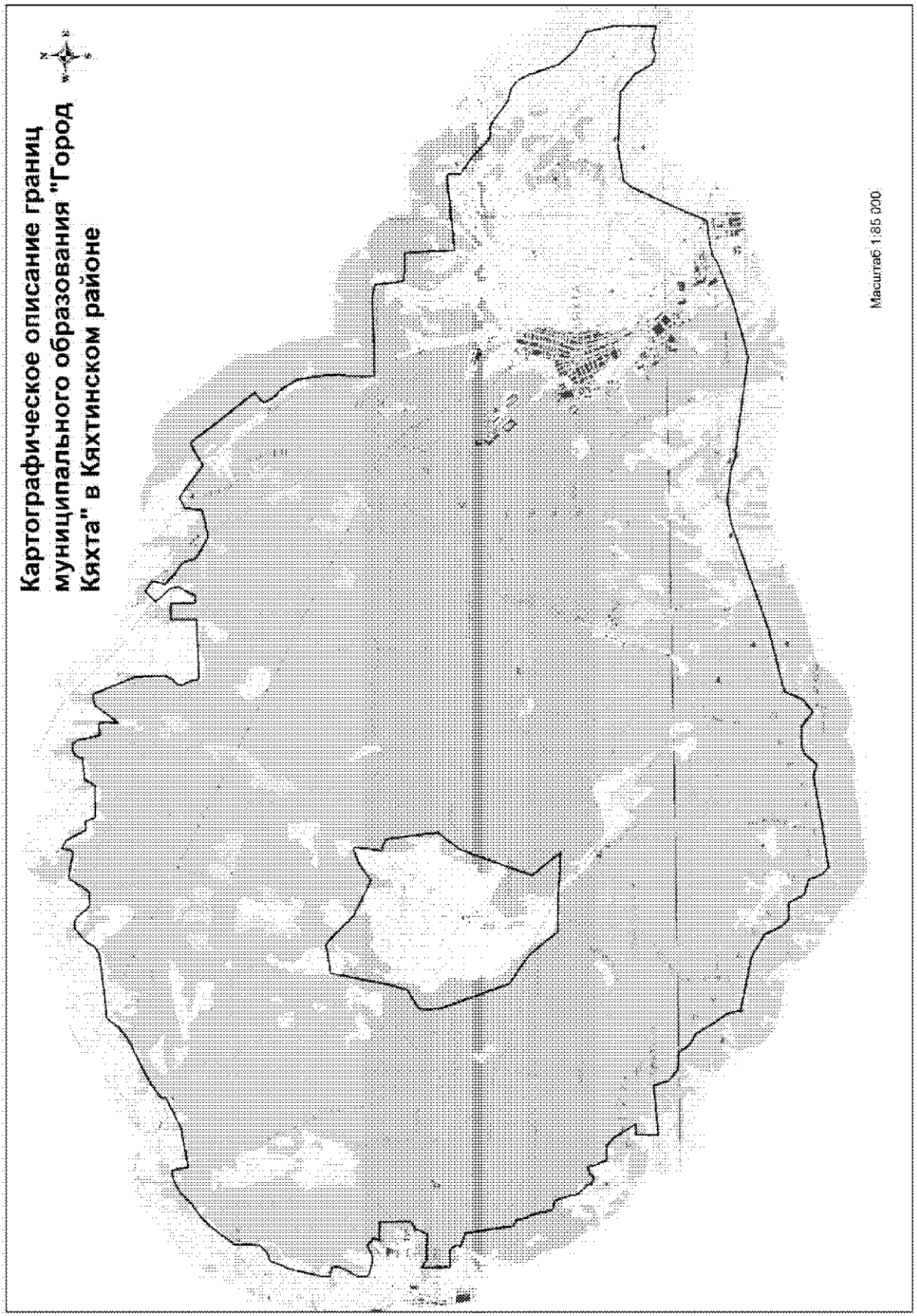

Координатное описание границ муниципального образования «Город Кяхта» в Кяхтинском районе

Каталог координат характерных точек МО ГП «Город Кяхта»

№ п/п	X	Y
1	380406,63	3260482,15
2	380656,89	3260808,44
3	380907,36	3261281,40
4	381246,73	3262004,02
5	381477,85	3262311,36
6	381808,61	3262582,46
7	381854,91	3263132,53
8	381981,68	3264242,89
9	382087,10	3264420,97
10	382354,30	3264593,75
11	382595,23	3264901,25
12	382617,23	3265083,04
13	382512,07	3265238,54
14	382333,72	3265368,52
15	382204,10	3265518,77
16	382219,29	3265837,85
17	382373,67	3265975,70
18	382382,23	3265978,38
19	382438,88	3266014,45
20	382484,80	3266035,79
21	382743,85	3266210,09
22	382631,60	3266875,68
23	382723,55	3266965,24
24	382919,41	3266987,59
25	382798,85	3267191,93
26	382275,22	3267464,26
27	382291,90	3267675,42
28	382030,47	3267784,63
29	382033,95	3268596,57
30	382296,34	3268771,90
31	382342,42	3269336,65
32	382406,24	3269332,64
33	382547,47	3269403,28
34	382594,65	3269536,39
35	382592,40	3269698,23
36	382458,64	3269794,49
37	381897,99	3269909,29
38	381908,09	3270220,65
39	381731,02	3270257,40
40	381398,02	3270223,35
41	382009,49	3270688,04
42	382044,62	3270982,86
43	380922,44	3271419,27
44	380343,10	3271434,10
45	380138,62	3271423,29
46	379975,26	3271322,67
47	379865,24	3271206,85
48	379719,33	3271188,87
49	379566,70	3271271,80
50	379295,44	3271332,86
51	379308,00	3271786,15
52	379333,14	3272870,82
53	380004,87	3272880,16
54	379999,07	3273297,04
55	379356,56	3273302,82
56	379358,64	3273503,97
57	379500,09	3273559,90
58	379621,99	3273610,62
59	379791,84	3273740,53
60	380018,21	3273684,82
61	380385,80	3273346,58
62	380527,13	3273496,29
63	380661,46	3273625,08
64	380456,68	3273892,04
65	380256,49	3273830,38
66	380137,87	3273796,98
67	379927,51	3274015,77
68	379884,49	3274058,72
69	379758,19	3274252,65
70	379682,87	3274339,62
71	379533,75	3274394,73
72	379388,09	3274439,35
73	379339,71	3274466,85
74	379312,29	3274500,69
75	379262,67	3274568,44
76	379161,59	3274732,20
77	379108,28	3274840,34
78	379057,41	3274915,45
79	379007,76	3275026,56
80	379156,97	3275708,49
81	379596,79	3275761,93
82	379735,40	3276023,85

83	379545,03	3276310,61
84	379115,66	3276858,94
85	379310,79	3277200,27
86	379426,39	3277437,18
87	379397,70	3277486,02
88	378716,11	3277986,99
89	377747,09	3278731,98
90	377534,19	3278463,54
91	377278,00	3278579,17
92	377063,67	3278803,71
93	376647,72	3279047,23
94	376446,75	3279087,78
95	375874,69	3279155,62
96	375581,83	3279184,03
97	375371,23	3279137,75
98	374624,18	3279111,14
99	374658,75	3280837,58
100	374653,55	3281211,31
101	374590,29	3281475,91
102	373895,89	3281558,32
103	373840,98	3281611,77
104	373804,56	3281892,94
105	373803,28	3282296,94
106	372521,22	3282351,48
107	372677,05	3284306,41
108	372525,55	3284331,67
109	372335,53	3284330,84
110	372027,59	3284751,12
111	371951,06	3284834,97
112	371803,41	3284959,02
113	371660,32	3285116,84
114	371579,08	3285229,63
115	371548,64	3285286,19
116	371540,01	3285321,62
117	371545,90	3285485,50
118	371501,51	3285642,39
119	371380,27	3285792,39
120	371071,31	3286199,80
121	370996,70	3286502,16
122	370831,15	3286721,95
123	370522,93	3286869,93
124	369739,55	3287119,07
125	369312,00	3287486,95
126	369015,43	3287953,06
127	368274,71	3288106,95
128	367204,28	3288075,17
129	367311,38	3287663,06
130	367238,06	3287362,15

131	367317,10	3287095,16
132	367764,29	3286850,75
133	368150,94	3286382,46
134	368235,88	3284953,99
135	368104,44	3284092,29
136	367924,44	3283934,49
137	366879,63	3283433,60
138	365952,44	3283024,04
139	365909,68	3282589,27
140	365824,07	3282129,48
141	365757,73	3282024,37
142	365701,71	3281940,00
143	365641,10	3281781,06
144	365508,73	3281433,83
145	365449,20	3281241,71
146	365328,15	3280993,83
147	364940,71	3279484,39
148	365129,84	3278163,21
149	365316,87	3276856,67
150	365421,68	3276574,24
151	365526,88	3275766,41
152	365434,68	3275170,53
153	364521,00	3272461,68
154	364112,87	3270807,45
155	363635,72	3270576,31
156	363380,14	3270262,26
157	363697,78	3269867,08
158	363686,82	3269370,63
159	363623,74	3269182,05
160	363299,86	3268891,37
161	363396,73	3268609,79
162	363191,70	3267353,87
163	363037,20	3266223,72
164	363234,00	3266038,63
165	363559,47	3265912,62
166	363670,01	3265530,70
167	364068,82	3265329,68
168	364102,82	3265140,62
169	364095,78	3264891,45
170	364270,51	3264716,36
171	364711,99	3264508,41
172	365064,59	3263933,72
173	365371,02	3262547,60
174	365732,41	3262465,36
175	366038,24	3262250,30
176	366511,92	3261980,14
177	366704,20	3261669,53
178	366972,91	3261495,74

179	367026,41	3261026,55
180	367260,03	3260754,71
181	367645,91	3260640,47
182	367544,60	3259351,07
183	368127,32	3259361,96
184	368132,56	3259640,83
185	368686,90	3259309,80
186	368860,64	3259132,91
187	368894,66	3258977,98
188	368882,26	3258722,82
189	369260,41	3258563,78
190	369384,03	3258553,54
191	369346,52	3258385,68
192	369236,61	3258268,58
193	369290,45	3258121,90
194	369394,50	3258087,49
195	369624,54	3257871,54
196	369708,17	3257823,07
197	369853,74	3257815,15
198	369966,66	3257775,13
199	370168,20	3257721,80
200	370251,09	3257673,23
201	370281,44	3257597,51
202	370297,24	3257500,10
203	370351,27	3257447,51
204	370446,58	3257413,10
205	370682,47	3257374,89
206	370906,19	3257310,46
207	371046,01	3257235,27
208	371230,62	3257198,64
209	371296,63	3257147,28
210	371334,56	3257048,52
211	372587,20	3256883,35
212	372703,33	3256554,24
213	372854,73	3256552,36
214	373003,53	3256450,81
215	372992,10	3256003,99
216	373729,01	3255999,26
217	373600,48	3256198,40
218	373597,43	3256599,72
219	373567,10	3256710,66
220	373566,90	3256861,66
221	373880,78	3257007,42
222	374002,17	3257198,92
223	374799,68	3257198,84
224	374826,37	3256735,66
225	374997,11	3256790,44
226	375022,98	3256706,69
227	375105,91	3256654,05
228	375133,09	3256576,72
229	374998,50	3256295,43
230	375000,03	3256233,46
231	375098,24	3255837,36
232	375159,99	3255800,10
233	375392,50	3255791,00
234	375737,25	3255994,45
235	375922,67	3256052,89
236	376059,54	3256029,98
237	376098,59	3255900,15
238	376093,49	3255819,38
239	376378,97	3255823,35
240	377152,19	3256014,11
241	377664,33	3256232,34
242	377736,59	3256433,96
243	377924,24	3256636,65
244	378333,28	3256670,91
245	378580,97	3256664,82
246	379170,61	3257126,79
247	379412,25	3257355,42
248	379652,34	3257696,74
249	379979,09	3258053,77
250	380151,38	3258379,15
251	380171,24	3258610,15
252	379754,99	3258688,94
253	379923,01	3259696,02
254	380298,89	3260488,34
1	380406,63	3260482,15
255	375980,27	3263662,18
256	374496,82	3263348,56
257	374015,23	3263202,94
258	373725,24	3262737,64
259	373539,37	3262680,14
260	373121,60	3262718,27
261	371356,42	3263319,74
262	370841,22	3264048,42
263	370075,05	3264663,77
264	370061,95	3265438,93
265	369966,99	3266725,28
266	370730,87	3266119,05
267	372613,72	3266830,70
268	373154,94	3267270,02
269	374506,09	3267119,16
270	374633,70	3266812,51
271	375325,85	3266930,08
272	375350,26	3266837,90

273	375223,84	3266504,59
274	374914,17	3266045,36
275	375358,10	3265164,82
276	375913,04	3264617,36
277	376093,32	3264403,97
255	375980,27	3263662,18

.»;

198) приложение 203 дополнить картографическим и координатным описанием границ муниципального образования «Наушкинское» в Кяхтинском районе в следующей редакции:

«Картографическое описание границ муниципального образования «Наушкинское» в Кяхтинском районе

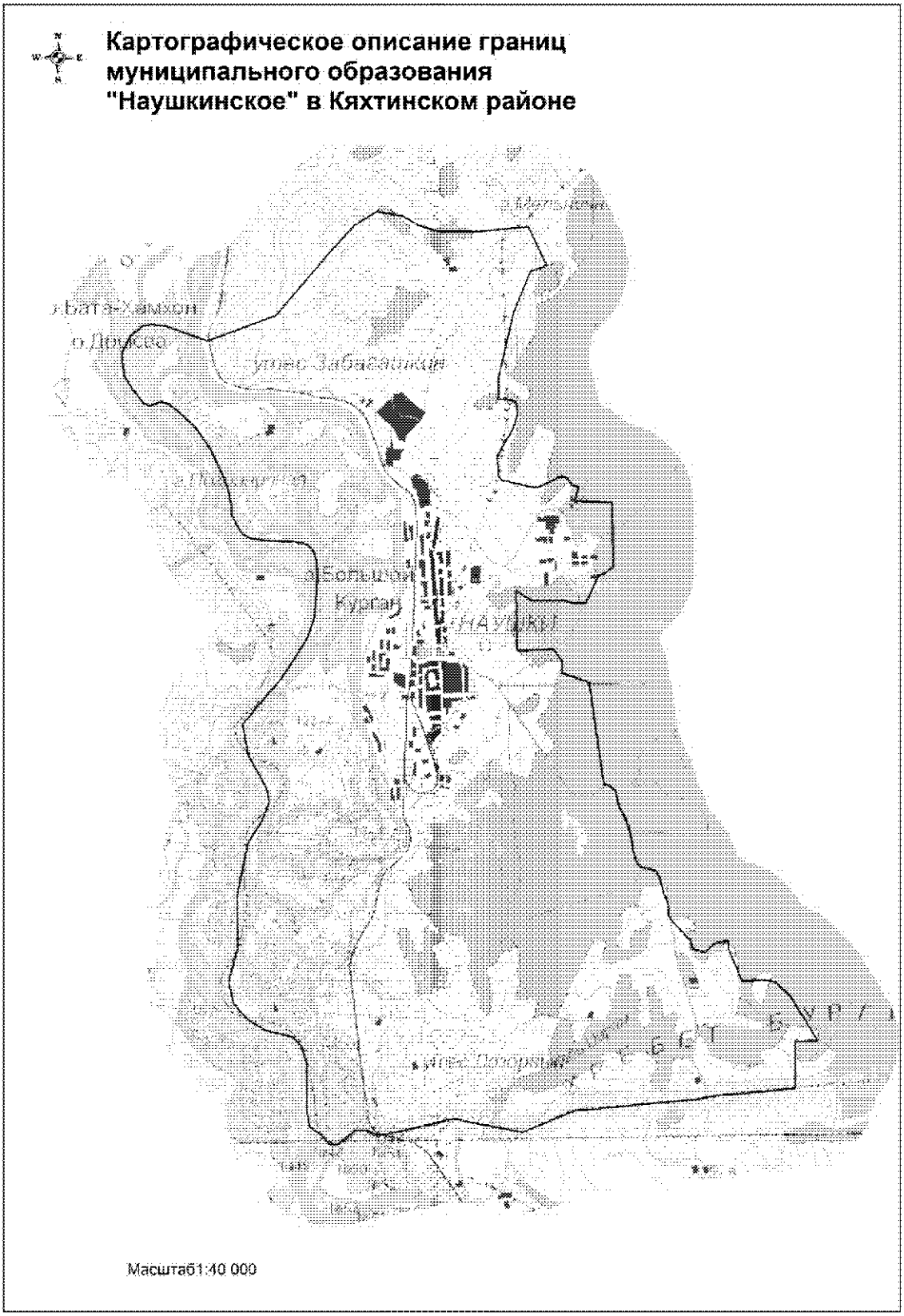

Координатное описание границ муниципального образования «Наушкинское» в Кяхтинском районе

Каталог координат характерных точек МО ГП «Наушкинское»

№ п/п	X	Y
1	376977,35	3251919,31
2	376861,58	3252239,96
3	377164,16	3253082,44
4	377935,67	3253759,99
5	378264,68	3254069,38
6	378432,24	3254347,95
7	378370,74	3254661,48
8	378253,82	3254850,36
9	378164,03	3255144,42
10	378159,00	3255506,34
11	378215,84	3256212,01
12	377736,59	3256433,96
13	377664,33	3256232,34
14	377152,19	3256014,11
15	376378,97	3255823,35
16	376093,49	3255819,38
17	376098,59	3255900,15
18	376059,54	3256029,98
19	375922,67	3256052,89
20	375737,25	3255994,45
21	375392,50	3255791,00
22	375159,99	3255800,10
23	375098,24	3255837,36
24	375000,03	3256233,46
25	374998,50	3256295,43
26	375133,09	3256576,72
27	375105,91	3256654,05
28	375022,98	3256706,69
29	374997,11	3256790,44
30	374826,37	3256735,66
31	374799,68	3257198,84
32	374002,17	3257198,92
33	373880,78	3257007,42
34	373566,90	3256861,66
35	373567,10	3256710,66
36	373597,43	3256599,72
37	373600,48	3256198,40
38	373729,01	3255999,26
39	372992,10	3256003,99
40	373003,53	3256450,81
41	372854,73	3256552,36
42	372703,33	3256554,24
43	372587,20	3256883,35
44	371334,56	3257048,52
45	371296,63	3257147,28
46	371230,62	3257198,64
47	371046,01	3257235,27
48	370906,19	3257310,46
49	370682,47	3257374,89
50	370446,58	3257413,10
51	370351,27	3257447,51
52	370297,24	3257500,10
53	370281,44	3257597,51
54	370251,09	3257673,23
55	370168,20	3257721,80
56	369966,66	3257775,13
57	369853,74	3257815,15
58	369708,17	3257823,07
59	369624,54	3257871,54
60	369394,50	3258087,49
61	369290,45	3258121,90
62	369236,61	3258268,58
63	369346,52	3258385,68
64	369384,03	3258553,54
65	369260,41	3258563,78
66	368882,26	3258722,82
67	368894,66	3258977,98
68	368860,64	3259132,91
69	368686,90	3259309,80
70	368132,56	3259640,83
71	368127,32	3259361,96
72	367544,60	3259351,07
73	367464,59	3258322,82
74	367437,30	3258200,45
75	367309,02	3256628,54
76	367054,11	3255988,48
77	367231,12	3255137,12
78	367076,41	3254416,92
79	367037,62	3254202,30
80	367102,16	3254067,44
81	367104,18	3253921,27
82	366929,80	3253694,33
83	366936,33	3253600,43
84	367041,90	3253518,35

85	367158,93	3253363,34
86	367352,59	3253329,48
87	367926,83	3253337,45
88	368162,84	3253262,40
89	368263,33	3253169,82
90	368356,94	3252821,27
91	368495,64	3252609,12
92	368696,42	3252439,60
93	368953,02	3252385,73
94	369374,35	3252501,23
95	370042,57	3252510,51
96	370656,85	3252644,36
97	370931,13	3252820,48
98	371169,97	3252917,79
99	371337,46	3252888,77
100	371763,59	3252659,73
101	372125,51	3252604,78
102	372352,19	3252790,17
103	372680,79	3253084,01
104	372969,11	3253279,84
105	373198,66	3253421,93
106	373448,78	3253511,41
107	373950,94	3253551,46
108	374142,91	3253540,90
109	374255,89	3253502,78
110	374336,35	3253424,52
111	374378,47	3253249,81
112	374389,09	3252962,22
113	374418,62	3252741,04
114	374476,35	3252632,70
115	374563,06	3252580,99
116	374703,00	3252506,86
117	374878,49	3252492,75
118	375047,63	3252458,72
119	375217,20	3252394,94
120	375540,11	3252243,99
121	375813,85	3252062,58
122	376018,67	3251840,51
123	376089,41	3251748,90
124	376120,50	3251653,42
125	376072,92	3251507,23
126	376113,70	3251428,41
127	376297,46	3251295,37
128	376440,90	3251208,06
129	376590,06	3251183,68
130	376748,79	3251185,88
131	376933,28	3251280,97
132	377059,44	3251441,56
133	377074,45	3251550,91
134	377052,16	3251724,57
1	376977,35	3251919,31

.»;

199) в приложении 204:

а) абзац первый изложить в следующей редакции:

«Границы муниципального образования «Муйская сельская администрация» начинаются от устья р. Парама на юг по левому берегу р. Витим до населенного пункта Витим, в километре от железнодорожного моста через р. Витим железной дороги ВСЖД. Затем граница проходит на юго-запад по линии электропередач 110 кВ ТТ-72. Дальше на северо-запад по линии электропередач 110 кВ ТТ-72. Далее на восток от линии электропередач 110 кВ ТТ-72 до железнодорожного моста через ручей (без названия). Затем на северо-запад по ручью (без названия), в 2-х км от моста через ручей (без названия) с железной дорогой ВСЖД. Далее на северо-запад, вдоль полотна железной дороги ВСЖД, до железнодорожного моста ВСЖД через р. Мудирикан. Затем на северо-восток по р. Мудирикан, до слияния р. Мудирикан с р. Муя.»;

б) в абзаце втором слова «в 2 км от береговой линии р. Парама до слияния с реками Парама, Витим» заменить словами «р. Парама до слияния рек Парама и Витим»;

в) дополнить картографическим и координатным описанием границ муниципального образования «Муйская сельская администрация» в Муйском районе в следующей редакции:

«Картографическое описание границ муниципального образования «Муйская сельская администрация» в Муйском районе

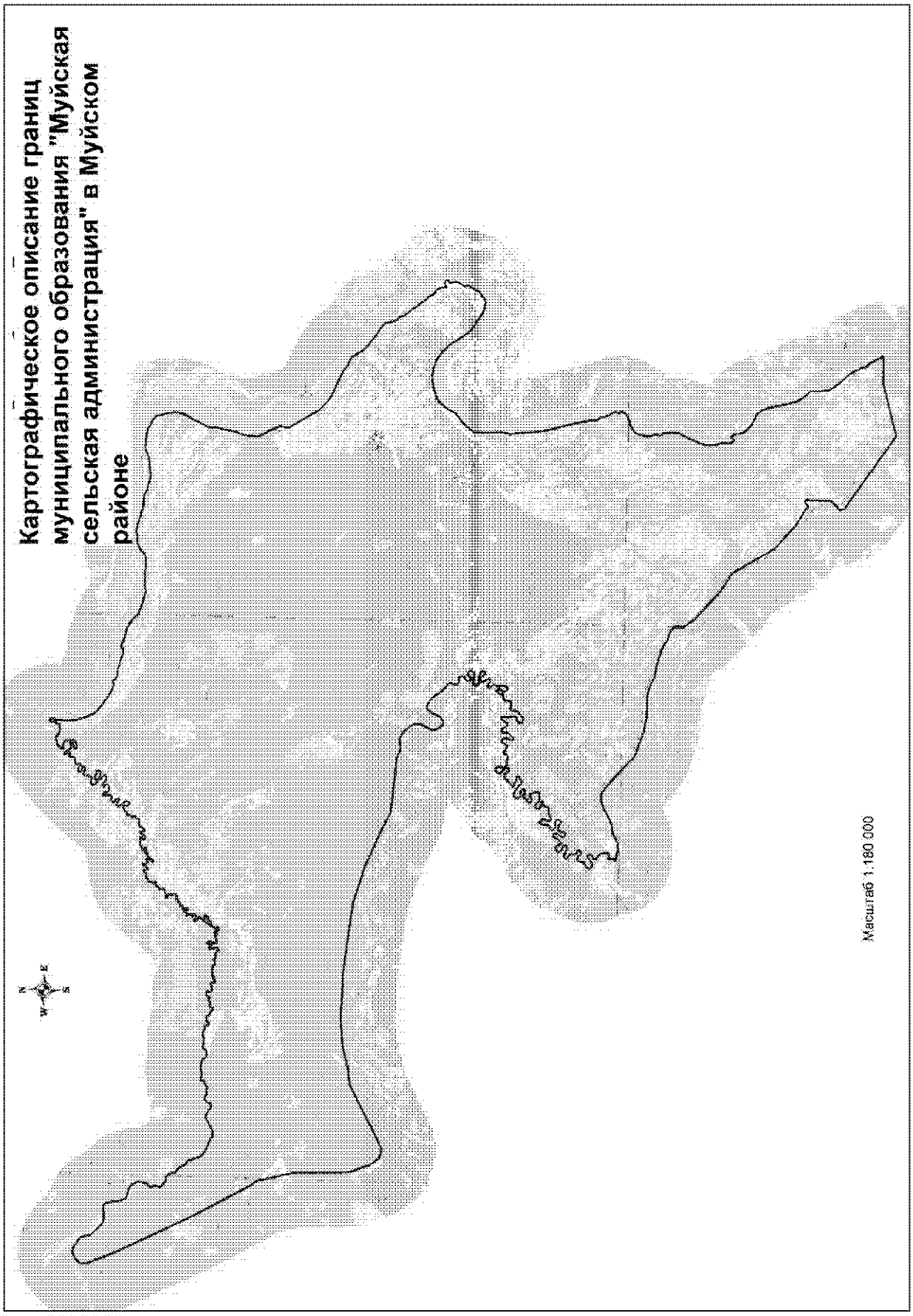
Картографическое описание границ муниципального образования "Муйская сельская администрация" в Муйском районе
Масштаб 1:180 000

Координатное описание границ муниципального образования «Муйская сельская администрация» в Муйском районе

Каталог координат характерных точек МО СП «Муйская сельская администрация»

№ п/п	X	Y
1	1056895,59	6261607,62
2	1057027,32	6261775,20
3	1057090,10	6261973,31
4	1057237,13	6262010,35
5	1057264,05	6262063,52
6	1057193,67	6262154,38
7	1057222,93	6262178,93
8	1057346,67	6262178,55
9	1057339,88	6262273,95
10	1057375,67	6262304,66
11	1057435,54	6262290,25
12	1057455,29	6262204,01
13	1057419,67	6262068,58
14	1057437,06	6262010,96
15	1057503,56	6262005,89
16	1057692,08	6262162,32
17	1057745,98	6262160,78
18	1057815,71	6262047,72
19	1057892,71	6261966,19
20	1057961,83	6261941,99
21	1057997,61	6261972,70
22	1057993,46	6262048,97
23	1057891,37	6262140,75
24	1057861,38	6262201,89
25	1057914,20	6262273,37
26	1057985,23	6262315,76
27	1058028,63	6262279,60
28	1058049,27	6262225,06
29	1058102,99	6262217,19
30	1058131,71	6262333,77
31	1058264,06	6262301,42
32	1058392,51	6262243,79
33	1058453,03	6262251,58
34	1058434,56	6262382,21
35	1058550,52	6262442,35
36	1058558,03	6262483,38
37	1058515,01	6262532,22
38	1058400,41	6262519,64
39	1058363,28	6262552,43
40	1058441,82	6262635,85
41	1058493,37	6262662,94
42	1058558,95	6262626,16
43	1058579,78	6262577,96
44	1058630,78	6262586,02
45	1058651,08	6262629,86
46	1058632,52	6262757,32
47	1058665,23	6262791,29
48	1058772,48	6262769,18
49	1058814,33	6262790,20
50	1058757,82	6262921,91
51	1058764,88	6262947,10
52	1058873,50	6262972,54
53	1058941,18	6263119,74
54	1059030,04	6263120,37
55	1059062,94	6263160,67
56	1059032,77	6263215,48
57	1058967,65	6263268,13
58	1058988,30	6263324,65
59	1059083,16	6263423,48
60	1059139,87	6263409,16
61	1059213,95	6263337,22
62	1059268,12	6263345,18
63	1059333,00	6263394,10
64	1059421,60	6263385,23
65	1059498,85	6263313,19
66	1059511,45	6263198,60
67	1059554,84	6263162,45
68	1059619,52	6263205,03
69	1059622,06	6263404,86
70	1059675,70	6263504,87
71	1059692,66	6263653,53
72	1059740,59	6263664,84
73	1059797,41	6263632,75
74	1059846,74	6263604,68
75	1059893,59	6263689,01
76	1059944,85	6263595,53
77	1059982,71	6263588,09
78	1059999,94	6263746,26
79	1060038,62	6263767,37
80	1060134,10	6263777,32
81	1060147,35	6264018,10
82	1060180,42	6264064,75
83	1060266,93	6263982,94
84	1060327,16	6263981,21

85	1060398,65	6264039,46
86	1060582,73	6264040,53
87	1060614,44	6264150,69
88	1060667,79	6264241,18
89	1060729,68	6264296,52
90	1060745,08	6264335,75
91	1060743,04	6264375,47
92	1060695,35	6264427,61
93	1060693,19	6264462,57
94	1060820,02	6264570,00
95	1060840,58	6264623,35
96	1060803,99	6264675,17
97	1060652,80	6264714,42
98	1060635,14	6264762,52
99	1060656,07	6264828,55
100	1060810,26	6264893,95
101	1060872,41	6264958,80
102	1060889,80	6265012,25
103	1060855,48	6265032,28
104	1060763,25	6265025,40
105	1060696,95	6265036,82
106	1060632,91	6265127,50
107	1060631,20	6265178,32
108	1060673,40	6265212,01
109	1060721,32	6265223,33
110	1060712,82	6265258,49
111	1060650,22	6265288,84
112	1060589,53	6265274,72
113	1060385,51	6265131,42
114	1060348,28	6265161,04
115	1060365,95	6265224,01
116	1060424,74	6265282,61
117	1060608,29	6265375,71
118	1060661,28	6265453,53
119	1060679,06	6265519,65
120	1060678,88	6265624,38
121	1060698,45	6265642,86
122	1060761,94	6265644,21
123	1060811,85	6265614,22
124	1060834,60	6265632,61
125	1060740,59	6265784,45
126	1060742,49	6265851,02
127	1060775,29	6265888,17
128	1060822,84	6265886,80
129	1060850,55	6265857,45
130	1060873,84	6265783,80
131	1060904,72	6265754,35
132	1060940,96	6265800,91

133	1060972,13	6265892,04
134	1060975,31	6266003,01
135	1061048,69	6266016,78
136	1061120,94	6266044,08
137	1061077,61	6266139,70
138	1061067,83	6266241,53
139	1061086,24	6266440,92
140	1061042,11	6266451,70
141	1060990,84	6266434,13
142	1060886,84	6266348,25
143	1060850,42	6266350,89
144	1060821,39	6266389,80
145	1060816,10	6266537,51
146	1061080,87	6266696,51
147	1061083,67	6266739,27
148	1061070,23	6266768,22
149	1060975,75	6266793,14
150	1060863,06	6266791,60
151	1060851,37	6266826,84
152	1060862,71	6266889,99
153	1060913,62	6266950,41
154	1061100,19	6267038,67
155	1061144,27	6267081,83
156	1061144,65	6267316,64
157	1061165,49	6267435,04
158	1061377,44	6267522,57
159	1061396,23	6267569,63
160	1061394,74	6267628,38
161	1061427,41	6267660,76
162	1061451,32	6267664,84
163	1061474,47	6267641,96
164	1061492,17	6267595,45
165	1061542,81	6267535,29
166	1061579,32	6267535,84
167	1061697,86	6267686,33
168	1061729,62	6267687,01
169	1061799,77	6267643,74
170	1061825,41	6267652,54
171	1061829,63	6267799,96
172	1061849,67	6267834,30
173	1061926,52	6267859,07
174	1062032,35	6267952,82
175	1062087,30	6268043,27
176	1062108,27	6268110,89
177	1062087,31	6268154,33
178	1062046,36	6268165,02
179	1061895,53	6268161,41
180	1061829,40	6268179,17

181	1061745,33	6268235,52
182	1061729,03	6268275,66
183	1061731,12	6268348,58
184	1061771,89	6268387,09
185	1061872,81	6268420,69
186	1061980,20	6268403,32
187	1062155,94	6268279,29
188	1062265,09	6268157,17
189	1062361,93	6268103,62
190	1062421,49	6268133,64
191	1062463,17	6268203,85
192	1062449,22	6268270,89
193	1062343,24	6268392,92
194	1062299,35	6268467,17
195	1062303,71	6268508,29
196	1062323,42	6268531,52
197	1062417,36	6268543,11
198	1062465,96	6268522,68
199	1062591,22	6268354,08
200	1062640,14	6268344,75
201	1062718,29	6268413,90
202	1062725,99	6268516,82
203	1062693,75	6268609,76
204	1062695,35	6268665,25
205	1062718,58	6268701,07
206	1062790,60	6268722,81
207	1063151,87	6268706,11
208	1063209,99	6268740,93
209	1063232,05	6268791,08
210	1063205,38	6268856,89
211	1063174,09	6268872,07
212	1062981,00	6268888,71
213	1062929,50	6268918,75
214	1062854,99	6269087,48
215	1062860,22	6269158,73
216	1062944,65	6269281,64
217	1062985,16	6269310,63
218	1063031,12	6269309,32
219	1063062,30	6269289,39
220	1063159,25	6269129,53
221	1063223,80	6269167,34
222	1063240,33	6269190,67
223	1063244,83	6269292,08
224	1063217,93	6269349,97
225	1063047,95	6269564,28
226	1063049,41	6269615,01
227	1063065,14	6269720,86
228	1063144,32	6269826,48

229	1063196,68	6269826,57
230	1063289,57	6269690,63
231	1063324,61	6269584,90
232	1063355,65	6269560,22
233	1063399,99	6269557,36
234	1063428,97	6269572,40
235	1063450,59	6269606,68
236	1063449,10	6269665,43
237	1063385,33	6269821,16
238	1063361,02	6269969,42
239	1063374,12	6270038,85
240	1063398,86	6270071,46
241	1063509,65	6270061,94
242	1063572,87	6269998,25
243	1063625,08	6269771,45
244	1063679,29	6269669,93
245	1063680,92	6269615,94
246	1063641,51	6269569,48
247	1063481,37	6269463,01
248	1063499,40	6269427,58
249	1063535,50	6269413,85
250	1063589,62	6269364,70
251	1063759,96	6269274,14
252	1063848,88	6269276,35
253	1063869,04	6269315,45
254	1063881,33	6269411,87
255	1063868,25	6269509,03
256	1063835,14	6269571,86
257	1063836,91	6269633,69
258	1063837,64	6269659,05
259	1063868,81	6269694,65
260	1063944,50	6269733,73
261	1064111,77	6269757,50
262	1064248,15	6269755,18
263	1064299,43	6269772,74
264	1064325,07	6269837,06
265	1064299,58	6269944,10
266	1064250,99	6270020,07
267	1064216,97	6270106,72
268	1064222,20	6270177,97
269	1064258,66	6270232,44
270	1064342,01	6270261,79
271	1064375,98	6270229,09
272	1064421,31	6270038,98
273	1064462,91	6269941,00
274	1064508,89	6269939,68
275	1064574,57	6269961,60
276	1064604,15	6269997,25

277	1064608,88	6270162,12
278	1064481,71	6270319,67
279	1064467,31	6270370,85
280	1064484,03	6270400,51
281	1064524,47	6270427,92
282	1064553,00	6270427,09
283	1064590,19	6270404,28
284	1064677,75	6270350,54
285	1064731,69	6270350,58
286	1064768,93	6270376,48
287	1064780,90	6270572,87
288	1064802,80	6270672,21
289	1064870,47	6270763,89
290	1065119,96	6270777,37
291	1065112,26	6270841,04
292	1065050,95	6270971,32
293	1065087,00	6271011,54
294	1065131,40	6271010,26
295	1065211,33	6270976,24
296	1065366,83	6270865,49
297	1065408,91	6270949,95
298	1065356,74	6271011,74
299	1065023,06	6271216,46
300	1065018,45	6271276,89
301	1065068,20	6271462,68
302	1065049,41	6271526,68
303	1065021,38	6271544,95
304	1064964,93	6271513,24
305	1064915,20	6271438,51
306	1064825,62	6271247,50
307	1064760,18	6271233,52
308	1064699,58	6271278,10
309	1064703,90	6271373,17
310	1064801,61	6271571,87
311	1064865,75	6271650,94
312	1064914,22	6271681,30
313	1065015,82	6271683,15
314	1065089,88	6271665,15
315	1065310,29	6271660,42
316	1065373,34	6271645,92
317	1065435,69	6271552,10
318	1065463,46	6271468,80
319	1065453,74	6271185,08
320	1065494,45	6271166,45
321	1065600,18	6271257,03
322	1065783,01	6271380,31
323	1065783,89	6271577,03
324	1065886,95	6271740,68

325	1065891,79	6271799,23
326	1065717,29	6272021,61
327	1065709,05	6272054,83
328	1065683,16	6272159,04
329	1065681,94	6272227,29
330	1065681,10	6272530,37
331	1065723,14	6272557,72
332	1065858,63	6272579,22
333	1065883,14	6272603,91
334	1065835,90	6272727,44
335	1065889,94	6272730,64
336	1066028,11	6272678,88
337	1066123,84	6272643,02
338	1066182,50	6272641,34
339	1066248,52	6272701,12
340	1066268,81	6272820,01
341	1066218,95	6272821,44
342	1066036,98	6272824,32
343	1065817,90	6272792,05
344	1065493,41	6272742,58
345	1065067,12	6272746,92
346	1064587,56	6272849,49
347	1063923,69	6273114,90
348	1063665,69	6273295,12
349	1063203,46	6273925,67
350	1062900,62	6274436,18
351	1062762,60	6274785,77
352	1062802,65	6274995,17
353	1062684,62	6275155,84
354	1062597,76	6275342,90
355	1062588,63	6275520,63
356	1062566,46	6275713,45
357	1062485,78	6275914,47
358	1062439,49	6276184,78
359	1062354,47	6276386,36
360	1062307,63	6276705,44
361	1062395,63	6276805,12
362	1062426,18	6276978,08
363	1062254,54	6277439,48
364	1062153,04	6277845,51
365	1061987,98	6278225,02
366	1061769,42	6278505,98
367	1061546,83	6278674,73
368	1061335,18	6279243,94
369	1061176,44	6279946,77
370	1061211,99	6280167,00
371	1061234,67	6280429,11
372	1061242,96	6281067,71

373	1061212,06	6281377,72
374	1061200,83	6281641,27
375	1061299,57	6282027,04
376	1061499,01	6282209,35
377	1061698,42	6282611,03
378	1061730,60	6282996,46
379	1061788,94	6283317,81
380	1061727,87	6283635,58
381	1061561,81	6284125,40
382	1061436,60	6284695,49
383	1061405,67	6285262,89
384	1061269,94	6285510,75
385	1061071,80	6286283,38
386	1061208,96	6287298,52
387	1061415,32	6287775,18
388	1061429,37	6288049,18
389	1061390,91	6288418,33
390	1061329,67	6288849,49
391	1061188,29	6289049,86
392	1061042,08	6289383,70
393	1060825,46	6289613,21
394	1060652,86	6289663,26
395	1060444,22	6289699,21
396	1060266,69	6289775,49
397	1059746,88	6289830,31
398	1059335,80	6289732,88
399	1058713,32	6289410,57
400	1058016,56	6289085,31
401	1057695,61	6289030,02
402	1057500,99	6289039,87
403	1056713,08	6288888,94
404	1056435,53	6288840,50
405	1056108,32	6288708,07
406	1055443,64	6288641,29
407	1055255,25	6288654,36
408	1054876,67	6288815,83
409	1054624,48	6288975,74
410	1054405,65	6289094,67
411	1054235,10	6289131,20
412	1054077,07	6289249,39
413	1053748,93	6289172,78
414	1053553,51	6289178,37
415	1053358,11	6289287,76
416	1052942,19	6289560,56
417	1052651,35	6289732,80
418	1052278,39	6289953,98
419	1051943,59	6290162,24
420	1051621,23	6290494,58

421	1051343,98	6290849,42
422	1051131,78	6291303,17
423	1050779,00	6292133,64
424	1050591,91	6292485,13
425	1050454,82	6292634,18
426	1050409,36	6292735,96
427	1050355,13	6292919,88
428	1050281,21	6293067,16
429	1049917,21	6293345,58
430	1049584,08	6293533,74
431	1049412,03	6293729,57
432	1048891,42	6294384,62
433	1048647,37	6294808,22
434	1048462,46	6295053,56
435	1048192,98	6295087,45
436	1047890,86	6295200,85
437	1047701,70	6295331,72
438	1047659,22	6295407,35
439	1047552,72	6295455,07
440	1047426,34	6295458,69
441	1047226,50	6295624,43
442	1047032,40	6295816,81
443	1046736,55	6296007,65
444	1046329,42	6296339,41
445	1046061,09	6296581,57
446	1045827,39	6296693,05
447	1045669,61	6296941,45
448	1045515,42	6297049,46
449	1045389,94	6297087,58
450	1045268,63	6297137,11
451	1045116,18	6297118,70
452	1045210,52	6297259,11
453	1045217,35	6297366,21
454	1045161,81	6297482,53
455	1045042,33	6297497,35
456	1044969,38	6297446,75
457	1045000,86	6297363,01
458	1044891,52	6297347,30
459	1044790,22	6297383,32
460	1044686,16	6297428,49
461	1044568,90	6297432,46
462	1044433,52	6297380,53
463	1044283,78	6297286,48
464	1044100,57	6297185,35
465	1044029,33	6297165,04
466	1044057,13	6297227,52
467	1043983,26	6297244,55
468	1043712,01	6297125,74

469	1043512,08	6296972,10
470	1043404,25	6296985,44
471	1043323,17	6296924,29
472	1043215,54	6296760,05
473	1043045,40	6296534,17
474	1042958,31	6296350,55
475	1042995,79	6296100,14
476	1043091,14	6295792,22
477	1043290,46	6295477,62
478	1043415,02	6295280,52
479	1043563,15	6294997,12
480	1043818,71	6294699,52
481	1044195,02	6294407,77
482	1044670,19	6294115,02
483	1045069,38	6293764,94
484	1045344,97	6293450,67
485	1045586,23	6293041,81
486	1045722,36	6292598,74
487	1045777,96	6292202,63
488	1045731,64	6291753,60
489	1045613,24	6291321,82
490	1045498,93	6291036,59
491	1045366,06	6290813,39
492	1045122,25	6290611,91
493	1044826,91	6290430,56
494	1044667,74	6290327,20
495	1044524,47	6290260,59
496	1044421,68	6290177,90
497	1044056,14	6289752,92
498	1043739,87	6289447,95
499	1043431,60	6289203,69
500	1042206,73	6289240,54
501	1041982,19	6289254,46
502	1041597,43	6289194,80
503	1041399,44	6289141,14
504	1040820,26	6289245,17
505	1039591,82	6289358,48
506	1039411,98	6289403,01
507	1038861,46	6289564,50
508	1038037,09	6289793,43
509	1037125,04	6290009,25
510	1036950,65	6290060,41
511	1036737,09	6290038,65
512	1036635,85	6290047,50
513	1036490,23	6290175,11
514	1036414,26	6290225,79
515	1036233,98	6290231,04
516	1035983,04	6290361,35

517	1035782,11	6290482,46
518	1035629,89	6290545,49
519	1035451,67	6290484,56
520	1035361,87	6290497,27
521	1035340,15	6290526,07
522	1035345,00	6290577,81
523	1035318,46	6290595,48
524	1035268,11	6290568,74
525	1035129,49	6290490,36
526	1035078,27	6290437,78
527	1035012,73	6290322,89
528	1034904,20	6290193,80
529	1034825,96	6289969,01
530	1034748,02	6289703,96
531	1034538,71	6289433,63
532	1034365,53	6289353,82
533	1034064,39	6289287,72
534	1033825,97	6289232,44
535	1033668,09	6289251,64
536	1033455,22	6289365,62
537	1033274,26	6289334,88
538	1033194,10	6289315,89
539	1033101,77	6289343,04
540	1032959,33	6289459,89
541	1032831,71	6289452,12
542	1032722,61	6289463,41
543	1032529,89	6289521,21
544	1032141,16	6289474,02
545	1031500,22	6289161,30
546	1031076,05	6288997,48
547	1030671,59	6288867,66
548	1030096,75	6288882,70
549	1029976,23	6288901,08
550	1029867,63	6288984,29
551	1029733,36	6289007,07
552	1029544,36	6289019,56
553	1029396,75	6288996,35
554	1029209,87	6289052,46
555	1029088,77	6289128,45
556	1029098,31	6289207,95
557	1029195,15	6289299,49
558	1029227,76	6289372,58
559	1029141,61	6289455,38
560	1028935,24	6289522,86
561	1028656,97	6289559,22
562	1028482,63	6289670,76
563	1028126,20	6290067,38
564	1027868,77	6290658,52

565	1027619,78	6290837,52
566	1027197,36	6291011,36
567	1026255,29	6291234,50
568	1025759,11	6291365,62
569	1025416,57	6291556,76
570	1025255,20	6291716,15
571	1025064,46	6291900,81
572	1024935,99	6291991,16
573	1024450,41	6291993,66
574	1024051,01	6292052,17
575	1023870,55	6292097,73
576	1023501,81	6292369,26
577	1023277,74	6292564,31
578	1023164,89	6292695,60
579	1022997,70	6292848,44
580	1022661,67	6293088,39
581	1022468,92	6293186,56
582	1022351,85	6293231,09
583	1022276,59	6293298,53
584	1022111,20	6293349,22
585	1021952,71	6293423,41
586	1021840,65	6293496,31
587	1021775,03	6293569,81
588	1021656,69	6293659,19
589	1021058,13	6293973,89
590	1020999,69	6293813,81
591	1020984,77	6292514,16
592	1020186,91	6289640,15
593	1022935,02	6285565,46
594	1023216,02	6285499,02
595	1023271,69	6285610,52
596	1023395,70	6285755,38
597	1023513,63	6285872,40
598	1023667,27	6285972,06
599	1023758,18	6286007,06
600	1023896,76	6286010,20
601	1024124,83	6285995,53
602	1024254,94	6285979,55
603	1024412,18	6286009,98
604	1024660,19	6285982,17
605	1024777,77	6285985,70
606	1024868,93	6286031,52
607	1025000,33	6286034,68
608	1025095,83	6285990,47
609	1025108,65	6285955,52
610	1025084,58	6285838,67
611	1024957,11	6285731,66
612	1024920,42	6285656,63

613	1024945,89	6285579,85
614	1025020,87	6285543,13
615	1025522,30	6284642,83
616	1026667,37	6283289,52
617	1028986,45	6281871,88
618	1029577,71	6280876,40
619	1030195,50	6280149,07
620	1031029,87	6279235,52
621	1031254,86	6279114,81
622	1031385,30	6278932,50
623	1031546,10	6278813,62
624	1032046,46	6278835,04
625	1032198,89	6278673,55
626	1032336,67	6278498,17
627	1032411,25	6278110,31
628	1032555,76	6277920,48
629	1032738,76	6277579,53
630	1032845,59	6277164,85
631	1032897,54	6276992,67
632	1033004,36	6276551,48
633	1033040,56	6276226,12
634	1033092,35	6276048,25
635	1033301,28	6275598,47
636	1033404,53	6275231,34
637	1033474,82	6274905,02
638	1033431,21	6274361,14
639	1033480,46	6273707,04
640	1033588,18	6273037,69
641	1033824,05	6272362,52
642	1033977,29	6271859,56
643	1034141,25	6271573,86
644	1034668,24	6270992,24
645	1035181,50	6270406,48
646	1035650,42	6269853,72
647	1035799,76	6269581,44
648	1035837,25	6269378,19
649	1035825,40	6269216,06
650	1035720,42	6268951,87
651	1035705,28	6268800,67
652	1035398,78	6268303,96
653	1035242,47	6267944,86
654	1035202,00	6267736,07
655	1035183,55	6267592,78
656	1035135,04	6267404,36
657	1035002,84	6267203,94
658	1034903,30	6267039,97
659	1034830,84	6266817,71
660	1034837,89	6266561,57

661	1034822,87	6266438,32
662	1034866,35	6266350,79
663	1034898,93	6266082,39
664	1034915,50	6265958,26
665	1034977,19	6265971,25
666	1035065,99	6265998,90
667	1035334,97	6265996,25
668	1035294,63	6266173,11
669	1035299,98	6266304,64
670	1035377,43	6266350,02
671	1035594,35	6266334,31
672	1035843,92	6266239,92
673	1035908,28	6266160,32
674	1035961,86	6266036,63
675	1036017,53	6265985,85
676	1036126,38	6265963,70
677	1036182,62	6265989,06
678	1036257,56	6266167,79
679	1036314,21	6266207,43
680	1036388,90	6266211,64
681	1036455,72	6266162,13
682	1036482,70	6266107,42
683	1036473,10	6266048,99
684	1036238,63	6265761,39
685	1036203,83	6265675,90
686	1036212,20	6265580,47
687	1036259,36	6265509,30
688	1036335,49	6265453,18
689	1036406,61	6265456,13
690	1036506,48	6265495,90
691	1036603,91	6265574,02
692	1036616,09	6265667,29
693	1036655,14	6265756,61
694	1036739,25	6265812,91
695	1036826,99	6265829,44
696	1036944,25	6265824,50
697	1037010,53	6265867,03
698	1037042,31	6265924,83
699	1037044,49	6266000,93
700	1036996,24	6266089,56
701	1036879,08	6266208,73
702	1036858,93	6266280,71
703	1036886,46	6266356,07
704	1036983,80	6266431,04
705	1037050,85	6266444,99
706	1037068,46	6266395,31
707	1037049,12	6266329,22
708	1037078,97	6266263,32

709	1037138,08	6266221,96
710	1037391,95	6266222,63
711	1037479,14	6266164,62
712	1037619,46	6265967,03
713	1037695,06	6265947,42
714	1037746,69	6265977,68
715	1037778,17	6266024,37
716	1037775,63	6266102,19
717	1037740,53	6266261,85
718	1037655,30	6266443,57
719	1037630,97	6266536,30
720	1037634,82	6266615,52
721	1037674,60	6266674,67
722	1037735,20	6266685,63
723	1037809,07	6266661,30
724	1037870,40	6266586,57
725	1037910,98	6266452,14
726	1037979,28	6266343,88
727	1038064,12	6266314,48
728	1038155,02	6266330,92
729	1038218,67	6266392,56
730	1038261,12	6266489,73
731	1038231,06	6266624,13
732	1038184,52	6266641,06
733	1038022,00	6266728,21
734	1037982,42	6266786,45
735	1037989,04	6266851,31
736	1038023,00	6266929,67
737	1038105,67	6266990,78
738	1038299,13	6267072,12
739	1038392,15	6267133,31
740	1038412,86	6267191,42
741	1038400,76	6267267,93
742	1038335,40	6267312,64
743	1038224,12	6267304,71
744	1038097,24	6267251,22
745	1037977,08	6267154,69
746	1037862,48	6267142,11
747	1037780,05	6267199,99
748	1037738,96	6267308,13
749	1037757,40	6267351,37
750	1037830,42	6267407,99
751	1037994,21	6267420,77
752	1038076,33	6267462,84
753	1038146,57	6267533,81
754	1038160,21	6267622,27
755	1038008,80	6267931,23
756	1038025,10	6268002,16

757	1038095,18	6268066,80
758	1038196,63	6268063,90
759	1038286,50	6267988,34
760	1038314,40	6267854,27
761	1038320,56	6267625,62
762	1038381,25	6267528,69
763	1038478,72	6267497,34
764	1038565,69	6267542,45
765	1038645,16	6267737,24
766	1038693,06	6267779,98
767	1038779,58	6267809,23
768	1039017,56	6267808,78
769	1039129,16	6267827,79
770	1039171,92	6267880,52
771	1039161,50	6267960,15
772	1039102,89	6268018,95
773	1039007,18	6268044,49
774	1038652,03	6268009,63
775	1038569,78	6268018,32
776	1038545,87	6268069,78
777	1038547,86	6268139,53
778	1038701,04	6268392,19
779	1038694,17	6268706,53
780	1038742,98	6268759,69
781	1038947,46	6268797,65
782	1038977,81	6268860,26
783	1038991,93	6269021,69
784	1039022,20	6269081,11
785	1039082,53	6269082,56
786	1039128,28	6269017,79
787	1039156,27	6268886,88
788	1039152,09	6268760,33
789	1039182,17	6268683,06
790	1039286,17	6268657,88
791	1039384,92	6268670,91
792	1039434,11	6268726,63
793	1039430,38	6268818,76
794	1039369,31	6268933,11
795	1039258,37	6269017,24
796	1039234,63	6269075,04
797	1039257,01	6269302,87
798	1039247,77	6269476,41
799	1039276,85	6269552,98
800	1039346,88	6269560,51
801	1039765,49	6269440,64
802	1039773,10	6269373,79
803	1039697,64	6269287,10
804	1039640,39	6269171,32

805	1039646,55	6269053,74
806	1039701,71	6268985,53
807	1039802,89	6268973,12
808	1039874,37	6269031,36
809	1039925,02	6269137,80
810	1040115,17	6269240,25
811	1040139,45	6269312,55
812	1040119,16	6269379,76
813	1040045,06	6269451,70
814	1040031,56	6269534,59
815	1040063,45	6269651,08
816	1040106,30	6269706,97
817	1040166,81	6269714,76
818	1040240,65	6269633,32
819	1040277,19	6269533,80
820	1040271,07	6269365,91
821	1040296,62	6269260,46
822	1040358,77	6269214,25
823	1040453,34	6269192,51
824	1040565,32	6269224,21
825	1040641,04	6269320,41
826	1040643,31	6269399,68
827	1040617,86	6269508,30
828	1040534,70	6269596,35
829	1040420,38	6269815,40
830	1040228,75	6270043,36
831	1040234,32	6270077,76
832	1040347,19	6270363,29
833	1040398,92	6270396,73
834	1040471,12	6270369,27
835	1040507,45	6270307,93
836	1040528,52	6270169,76
837	1040565,24	6270109,55
838	1040638,25	6269999,57
839	1040649,76	6269846,92
840	1040699,85	6269823,28
841	1040767,88	6269872,11
842	1040863,82	6270008,98
843	1041186,60	6270310,73
844	1041230,45	6270401,50
845	1041216,32	6270462,19
846	1041151,27	6270518,00
847	1040932,96	6270651,19
848	1040929,52	6270752,82
849	1041001,08	6270814,24
850	1041109,15	6270820,67
851	1041183,99	6270774,10
852	1041322,04	6270608,31

853	1041431,02	6270535,39
854	1041571,07	6270550,43
855	1041675,16	6270639,47
856	1041732,78	6270767,93
857	1041677,44	6270829,80
858	1041522,38	6270874,23
859	1041281,74	6270863,33
860	1041124,56	6270915,42
861	1041057,80	6271022,05
862	1041062,24	6271177,42
863	1041018,03	6271407,15
864	1041048,57	6271476,09
865	1041264,28	6271695,22
866	1041241,26	6271778,38
867	1041133,47	6271892,53
868	1041087,99	6271966,82
869	1041090,62	6272058,76
870	1041142,98	6272114,39
871	1041278,15	6272180,34
872	1041352,89	6272241,66
873	1041365,03	6272333,34
874	1041323,00	6272417,04
875	1041254,51	6272463,43
876	1041115,17	6272473,77
877	1040996,69	6272435,90
878	1040902,47	6272359,27
879	1040832,35	6272348,57
880	1040760,33	6272382,36
881	1040749,19	6272456,13
882	1040776,73	6272512,00
883	1040871,76	6272617,18
884	1041008,29	6272730,69
885	1041095,16	6272772,63
886	1041269,28	6272758,13
887	1041364,95	6272774,43
888	1041398,47	6272836,93
889	1041394,75	6272929,07
890	1041308,33	6273014,04
891	1041171,55	6273113,15
892	1041113,93	6273206,83
893	1041112,20	6273257,64
894	1041161,94	6273332,38
895	1041297,65	6273417,36
896	1041418,14	6273524,97
897	1041439,52	6273606,87
898	1041393,05	6273646,28
899	1041262,07	6273649,91
900	1041037,03	6273624,72

901	1040813,46	6273685,06
902	1040670,23	6273670,12
903	1040611,16	6273601,99
904	1040498,63	6273329,13
905	1040443,83	6273298,97
906	1040359,13	6273333,12
907	1040257,21	6273431,23
908	1040216,90	6273575,19
909	1040250,60	6273644,03
910	1040370,01	6273713,61
911	1040435,60	6273787,89
912	1040486,33	6273897,50
913	1040583,72	6273974,05
914	1040720,96	6274001,85
915	1040902,05	6274009,38
916	1040957,22	6274052,23
917	1040966,29	6274147,16
918	1040921,90	6274259,50
919	1040905,78	6274361,51
920	1040927,70	6274462,43
921	1041014,67	6274507,53
922	1041310,73	6274540,32
923	1041350,32	6274593,14
924	1041347,42	6274824,87
925	1041387,10	6274880,85
926	1041552,52	6274895,16
927	1041664,94	6274942,72
928	1041727,65	6275026,60
929	1041710,98	6275109,59
930	1041632,98	6275156,24
931	1041517,74	6275121,45
932	1041375,97	6275046,18
933	1041246,05	6275053,08
934	1041164,98	6275102,98
935	1041147,86	6275170,12
936	1041178,48	6275242,22
937	1041259,75	6275309,72
938	1041375,16	6275350,84
939	1041489,39	6275350,74
940	1041615,04	6275305,90
941	1041729,19	6275302,63
942	1041819,42	6275350,83
943	1041918,62	6275379,72
944	1042009,48	6275339,05
945	1042067,27	6275251,72
946	1042135,94	6275211,67
947	1042212,22	6275215,84
948	1042261,15	6275262,04

949	1042244,29	6275338,68
950	1042129,70	6275548,22
951	1042116,75	6275650,13
952	1042137,13	6275697,16
953	1042178,72	6275708,65
954	1042481,65	6275538,16
955	1042586,37	6275538,33
956	1042635,65	6275597,22
957	1042644,63	6275688,98
958	1042615,38	6275775,51
959	1042481,29	6275892,02
960	1042412,17	6275993,92
961	1042429,66	6276050,54
962	1042491,18	6276093,21
963	1042567,64	6276103,72
964	1042616,83	6276048,37
965	1042730,42	6275803,94
966	1042738,01	6275403,89
967	1042808,68	6275322,54
968	1042897,01	6275304,15
969	1042989,23	6275311,02
970	1043042,63	6275394,68
971	1043060,80	6275483,51
972	1042977,56	6275901,60
973	1043008,72	6275992,73
974	1043073,86	6276051,16
975	1043164,09	6276099,35
976	1043268,28	6276080,50
977	1043323,35	6276009,11
978	1043326,71	6275904,30
979	1043292,63	6275822,78
980	1043163,45	6275743,96
981	1043161,00	6275658,35
982	1043251,05	6275589,13
983	1043379,77	6275541,03
984	1043450,79	6275583,41
985	1043541,94	6275774,39
986	1043641,04	6275800,11
987	1043770,22	6275767,86
988	1043831,65	6275696,28
989	1043820,68	6275534,77
990	1043832,82	6275404,31
991	1043913,53	6275341,71
992	1044024,33	6275332,19
993	1044208,20	6275392,04
994	1044242,40	6275405,02
995	1044367,00	6275407,31
996	1044576,18	6275134,50

997	1044819,50	6274902,90
998	1045040,84	6274734,29
999	1045197,08	6274623,92
1000	1045294,00	6274546,13
1001	1045390,80	6274418,72
1002	1045471,20	6274286,60
1003	1045527,20	6274170,57
1004	1045567,57	6274101,58
1005	1045569,62	6274025,26
1006	1045517,01	6273930,69
1007	1045343,21	6273818,65
1008	1045222,87	6273700,18
1009	1045112,26	6273666,77
1010	1044996,34	6273618,88
1011	1044806,83	6273553,60
1012	1044748,05	6273442,62
1013	1044638,22	6273280,47
1014	1044630,69	6273188,02
1015	1044667,06	6273096,81
1016	1044748,24	6273038,40
1017	1044807,59	6272983,06
1018	1044916,67	6272877,54
1019	1045022,47	6272828,15
1020	1045126,34	6272795,94
1021	1045199,31	6272791,41
1022	1045282,86	6272815,86
1023	1045380,27	6272866,58
1024	1045587,92	6272970,37
1025	1045726,71	6273051,73
1026	1045869,55	6273103,73
1027	1046004,21	6273126,72
1028	1046138,06	6273120,45
1029	1046226,89	6273099,69
1030	1046393,13	6273007,54
1031	1046495,58	6272924,98
1032	1046604,69	6272803,41
1033	1046715,37	6272736,14
1034	1046851,11	6272572,77
1035	1046916,28	6272481,88
1036	1046955,96	6272387,51
1037	1046982,43	6272276,54
1038	1046981,19	6272024,23
1039	1046961,70	6271818,17
1040	1046942,06	6271701,81
1041	1047127,70	6271309,57
1042	1047352,67	6268294,39
1043	1047398,05	6268158,66
1044	1047831,75	6267291,53

1045	1048703,89	6265229,71
1046	1049291,20	6263250,57
1047	1049532,11	6261234,80
1048	1049758,47	6259234,77
1049	1049789,32	6256907,42
1050	1049695,10	6255443,19
1051	1049326,57	6254103,37
1052	1049204,40	6253224,60
1053	1048707,69	6252272,14
1054	1047894,60	6250785,32
1055	1047368,43	6249738,91
1056	1047456,82	6249239,89
1057	1047892,04	6248902,13
1058	1048991,11	6248442,69
1059	1049507,00	6248386,69
1060	1052062,18	6248320,05
1061	1054156,88	6247790,48
1062	1054554,11	6247483,12
1063	1057860,55	6245636,80
1064	1061958,88	6243588,42
1065	1062515,74	6243356,18
1066	1063301,31	6243024,75
1067	1063724,64	6242981,71
1068	1064034,29	6243281,78
1069	1064174,49	6243604,50
1070	1064108,07	6243891,83
1071	1064007,80	6244047,00
1072	1063919,71	6244138,12
1073	1063810,26	6244350,92
1074	1063661,18	6244463,08
1075	1063460,09	6244532,31
1076	1063229,10	6244554,80
1077	1063089,44	6244663,51
1078	1062889,81	6244894,51
1079	1062800,56	6244973,75
1080	1062660,83	6245097,80
1081	1062563,66	6245249,72
1082	1062512,14	6245444,75
1083	1062493,49	6245680,09
1084	1062525,40	6245907,64
1085	1062564,36	6246049,30
1086	1062568,09	6246179,30
1087	1062528,78	6246247,06
1088	1062382,13	6246333,76
1089	1062102,05	6246414,76
1090	1061725,19	6246481,68
1091	1061590,63	6246505,57
1092	1061475,05	6246569,17

1093	1061358,37	6246594,73
1094	1061290,63	6246666,47
1095	1061234,93	6246826,72
1096	1061183,77	6247034,44
1097	1061166,48	6247206,27
1098	1061024,10	6247441,99
1099	1060980,98	6247376,59
1100	1060844,03	6247469,36
1101	1060690,76	6247546,73
1102	1060545,38	6247566,76
1103	1060410,13	6247497,65
1104	1060190,37	6247469,05
1105	1060013,71	6247283,73
1106	1059915,07	6247273,87
1107	1059790,44	6247353,59
1108	1059654,55	6247373,35
1109	1059510,16	6247317,20
1110	1059421,75	6247332,43
1111	1059267,04	6247470,13
1112	1059141,69	6247635,53
1113	1059118,86	6247725,04
1114	1059137,91	6247835,55
1115	1059054,90	6247958,74
1116	1058959,83	6248043,72
1117	1058714,36	6248114,22
1118	1058611,54	6248180,62
1119	1058476,86	6248352,66
1120	1058302,77	6248478,22
1121	1058149,68	6248561,93
1122	1058072,61	6248640,30
1123	1058012,38	6248753,08
1124	1057950,23	6248799,28
1125	1057791,54	6248797,48
1126	1057708,74	6248898,22
1127	1057366,16	6249012,74
1128	1057207,55	6249125,17
1129	1057091,07	6249268,12
1130	1056899,70	6249676,59
1131	1056808,05	6249910,84
1132	1056701,90	6250082,06
1133	1056639,67	6250236,14
1134	1056652,28	6250454,72
1135	1056923,61	6250954,65
1136	1057074,19	6251170,85
1137	1057077,82	6251242,14
1138	1056940,75	6251524,08
1139	1056806,46	6251738,58
1140	1056768,15	6251841,21

1141	1056792,26	6251907,15
1142	1056870,06	6251965,22
1143	1056989,01	6252018,92
1144	1057135,31	6252141,65
1145	1057136,68	6252300,27
1146	1057125,68	6252323,10
1147	1057049,82	6252480,45
1148	1057069,39	6252609,99
1149	1057018,95	6252843,07
1150	1057052,58	6252908,75
1151	1057134,37	6252995,24
1152	1057212,35	6253157,45
1153	1057245,72	6253226,85
1154	1057394,91	6253228,93
1155	1057409,42	6253291,98
1156	1057347,74	6253465,09
1157	1057342,86	6253627,06
1158	1057419,61	6253869,19
1159	1057362,48	6254311,88
1160	1057133,13	6254502,50
1161	1057106,72	6254561,68
1162	1057100,36	6254798,54
1163	1057131,53	6254889,66
1164	1057315,52	6254998,63
1165	1057328,21	6255109,32
1166	1057276,33	6255402,73
1167	1057280,41	6255545,41
1168	1057347,72	6255679,93
1169	1057369,48	6255774,50
1170	1057287,51	6256014,82
1171	1057227,56	6256137,12
1172	1057226,56	6256213,31
1173	1057190,15	6256271,47
1174	1057006,80	6256295,75
1175	1057001,28	6256324,48
1176	1057151,66	6256478,82
1177	1057199,69	6256715,43
1178	1057157,12	6256780,11
1179	1057034,29	6256812,18
1180	1056941,06	6256998,77
1181	1056802,79	6257141,45
1182	1056833,12	6257211,41
1183	1056897,35	6257238,13
1184	1056986,41	6257245,10
1185	1057028,99	6257291,48
1186	1056983,52	6257476,83
1187	1057037,61	6257592,69
1188	1057109,72	6257673,12

1189	1057085,45	6257711,90
1190	1057013,71	6257755,20
1191	1057005,19	6257790,34
1192	1057184,74	6257855,01
1193	1057209,57	6257946,32
1194	1057198,43	6258111,64
1195	1057154,68	6258135,11
1196	1057051,05	6258061,92
1197	1056972,42	6258086,39
1198	1056921,43	6258189,38
1199	1056908,85	6258303,98
1200	1056987,95	6258517,49
1201	1056952,07	6258594,67
1202	1056866,08	6258612,00
1203	1056750,16	6258635,36
1204	1056722,80	6258677,39
1205	1056819,08	6258770,29
1206	1056872,92	6258822,24
1207	1056821,92	6258925,23
1208	1056936,79	6258947,33
1209	1056950,03	6259077,06
1210	1056927,82	6259293,95
1211	1056905,40	6259513,05
1212	1056807,21	6259630,10
1213	1056810,66	6259750,58
1214	1056862,49	6259898,23
1215	1056748,73	6260025,25
1216	1056775,81	6260084,75
1217	1056846,74	6260123,97
1218	1056828,99	6260168,91
1219	1056741,03	6260199,99
1220	1056756,92	6260298,74
1221	1056708,39	6260334,20
1222	1056604,44	6260360,97
1223	1056611,78	6260451,20
1224	1056720,94	6260495,66
1225	1056810,36	6260515,32
1226	1056983,38	6260462,77
1227	1057092,98	6260412,03
1228	1057151,05	6260445,27
1229	1057137,74	6260534,50
1230	1057001,69	6260658,97
1231	1056993,18	6260694,13
1232	1057034,85	6260708,80
1233	1057257,23	6260718,29
1234	1057273,91	6260746,37
1235	1057206,42	6260827,64
1236	1057136,86	6260835,97

1237	1057012,66	6260820,49
1238	1056874,51	6260760,98
1239	1056770,95	6260756,96
1240	1056738,90	6260790,25
1241	1056760,76	6260922,21
1242	1056784,94	6261068,18
1243	1056870,01	6261157,76
1244	1056855,34	6261199,43
1245	1056729,33	6261231,60
1246	1056727,25	6261269,73
1247	1056900,28	6261328,24
1248	1056911,51	6261388,21
1249	1056877,82	6261430,44
1250	1056649,53	6261436,97
1251	1056631,61	6261475,56
1252	1056650,63	6261586,07
1253	1056686,78	6261629,47
1254	1056740,68	6261627,92
1255	1056828,00	6261574,65
1256	1056895,59	6261607,62
1257	1057027,32	6261775,20
1258	1057055,05	6261862,72
1259	1057090,10	6261973,31
1260	1057237,13	6262010,35
1261	1057264,05	6262063,52
1262	1057193,67	6262154,38
1263	1057222,93	6262178,93
1264	1057346,67	6262178,55
1265	1057375,67	6262304,66
1266	1057435,54	6262290,25
1267	1057455,29	6262204,01
1268	1057419,67	6262068,58
1269	1057437,06	6262010,96
1270	1057503,56	6262005,89
1271	1057552,78	6262046,73
1272	1057692,08	6262162,32
1273	1057729,35	6262161,26
1	1056895,59	6261607,62

.»;

200) в приложении 205:

а) слово «кВт» заменить словом «кВ»;

б) дополнить картографическим и координатным описанием границ муниципального образования «Северомуйское» в Муйском районе в следующей редакции:

«Картографическое описание границ муниципального образования «Северомуйское» в Муйском районе

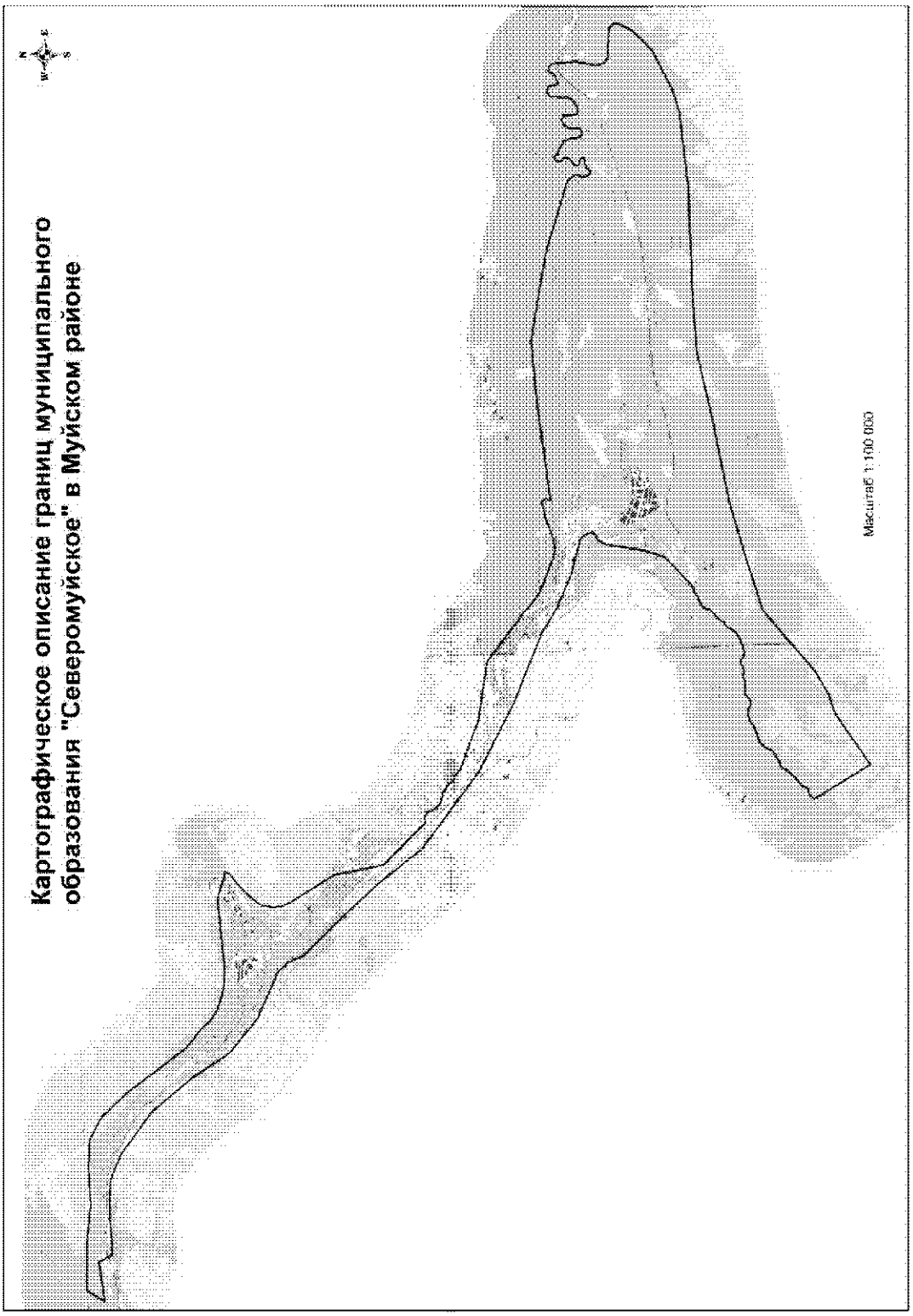

Координатное описание границ муниципального образования «Северомуйское» в Муйском районе

Каталог координат характерных точек МО ГП «Северомуйское»

№ п/п	X	Y
1	1035452,02	6136886,02
2	1035455,97	6138454,87
3	1035370,98	6139225,78
4	1035020,73	6139966,48
5	1033967,65	6141257,64
6	1032596,00	6142274,94
7	1031660,52	6142805,60
8	1031435,21	6142951,78
9	1030513,42	6143960,81
10	1029778,07	6145387,33
11	1029433,35	6145661,74
12	1028957,99	6145836,06
13	1028454,93	6146290,00
14	1027621,36	6147023,76
15	1026455,75	6147971,85
16	1025097,91	6148924,06
17	1023162,35	6151243,59
18	1021927,01	6153365,69
19	1021445,77	6154399,96
20	1020930,79	6155476,02
21	1020447,90	6156170,72
22	1019893,16	6157295,04
23	1019816,00	6157637,29
24	1019661,88	6158052,91
25	1019612,01	6158244,11
26	1019466,03	6158390,60
27	1019246,93	6158468,02
28	1019118,54	6158400,51
29	1019050,18	6158220,61
30	1018856,81	6158091,70
31	1018760,71	6158047,01
32	1017701,00	6157831,79
33	1017006,05	6157574,83
34	1016761,24	6157305,07
35	1016444,95	6156910,49
36	1016430,70	6156886,70
37	1016365,12	6156812,96
38	1016320,22	6156778,00
39	1016266,01	6156723,71
40	1016248,52	6156701,81
41	1016235,30	6156660,35
42	1016220,91	6156620,90
43	1016199,92	6156587,34
44	1016172,15	6156562,76
45	1016164,63	6156531,03
46	1016150,07	6156418,53
47	1016106,87	6156368,90
48	1016047,11	6156275,43
49	1015940,85	6156006,62
50	1015934,27	6155989,99
51	1015833,49	6155904,04
52	1015730,97	6155868,90
53	1015624,03	6155789,48
54	1015449,25	6155556,56
55	1015274,30	6155428,31
56	1015253,20	6155355,96
57	1015171,70	6155278,99
58	1014919,14	6155099,03
59	1014800,97	6154848,63
60	1014785,95	6154806,09
61	1014738,86	6154672,76
62	1014688,25	6154455,33
63	1014747,56	6154310,89
64	1014830,44	6154213,37
65	1014828,72	6154153,14
66	1014743,24	6153936,70
67	1014734,73	6153860,82
68	1014785,08	6153735,66
69	1014719,07	6153534,54
70	1014758,29	6153241,58
71	1014746,26	6153153,10
72	1014696,72	6153084,73
73	1014638,23	6153035,64
74	1014601,28	6152963,73
75	1014584,80	6152830,99
76	1014663,33	6152692,34
77	1014691,04	6152551,97
78	1014660,35	6152365,70
79	1014568,18	6152198,66
80	1014546,62	6152159,58
81	1014474,54	6151968,14
82	1014382,72	6151640,86
83	1014212,67	6151461,73
84	1014132,62	6151435,46
85	1014045,32	6151377,69

86	1013960,47	6151294,45
87	1013875,99	6151112,88
88	1013836,78	6151072,77
89	1013813,06	6151019,52
90	1013783,18	6150861,77
91	1013701,78	6150787,96
92	1013614,93	6150746,02
93	1013478,19	6150623,04
94	1013388,52	6150525,58
95	1013304,69	6150434,50
96	1013178,19	6150225,57
97	1013103,66	6150170,60
98	1012995,18	6150148,32
99	1012972,18	6150120,43
100	1012927,64	6149893,30
101	1012786,82	6149775,57
102	1010983,15	6150747,33
103	1011967,71	6152361,64
104	1012154,81	6153003,76
105	1012533,78	6153753,79
106	1013260,38	6154698,82
107	1014054,30	6155748,32
108	1014494,72	6157492,52
109	1014910,99	6159247,42
110	1015243,94	6161625,31
111	1015615,55	6163831,79
112	1015667,33	6165385,11
113	1015624,85	6167561,56
114	1015589,79	6169047,07
115	1015705,27	6170852,27
116	1015732,82	6171355,06
117	1015923,65	6172104,95
118	1016475,84	6173359,89
119	1017038,00	6173986,18
120	1017488,30	6174227,76
121	1017652,51	6174223,07
122	1017767,50	6174118,96
123	1017791,02	6173964,69
124	1017853,59	6173222,81
125	1017959,98	6173038,25
126	1018213,77	6172966,20
127	1018883,91	6173137,57
128	1019563,13	6173102,13
129	1019707,23	6173037,74
130	1019751,24	6172912,77
131	1019524,11	6172735,26
132	1019463,71	6172508,57
133	1019497,13	6172456,87
134	1019758,95	6172404,97
135	1019828,79	6172245,47
136	1019718,29	6172092,08
137	1019534,00	6172081,48
138	1019380,32	6172031,93
139	1019177,82	6172050,40
140	1019021,60	6171912,11
141	1018891,65	6171693,75
142	1018886,75	6171522,60
143	1018949,16	6171485,91
144	1019214,96	6171462,47
145	1019339,22	6171481,13
146	1019414,48	6171339,40
147	1019346,38	6171176,38
148	1019185,14	6171060,23
149	1018896,11	6171071,86
150	1018826,91	6170981,84
151	1018816,96	6170855,22
152	1018893,95	6170773,73
153	1019314,16	6170714,15
154	1019367,41	6170690,42
155	1019508,05	6170505,58
156	1019602,52	6170258,63
157	1019699,02	6170224,86
158	1019687,93	6170138,81
159	1019638,21	6170064,10
160	1019520,65	6170057,93
161	1019387,43	6170169,59
162	1019246,97	6170138,71
163	1019075,18	6169899,34
164	1018957,81	6169899,52
165	1018926,84	6170036,81
166	1018872,22	6170124,03
167	1018767,72	6170130,18
168	1018767,21	6170026,97
169	1018764,02	6169915,35
170	1018733,22	6169810,76
171	1018603,26	6169703,44
172	1018638,22	6169594,58
173	1018735,31	6169550,57
174	1018880,75	6169533,74
175	1019012,98	6169609,27
176	1019092,13	6169603,84
177	1019275,79	6169481,22
178	1019368,26	6169386,59
179	1019417,44	6169220,22
180	1020140,57	6167239,79
181	1020758,62	6164545,60

182	1020697,92	6162696,90
183	1020456,96	6159553,61
184	1020622,98	6159590,13
185	1020717,19	6159518,67
186	1020648,09	6159025,41
187	1020528,41	6158684,94
188	1020436,56	6158357,43
189	1020399,28	6158014,61
190	1020447,94	6157793,11
191	1020969,63	6156643,86
192	1021551,74	6156003,40
193	1022708,00	6154657,67
194	1023101,28	6152816,67
195	1023563,55	6151758,02
196	1023754,91	6151314,03
197	1023939,15	6151149,96
198	1023965,46	6151013,11
199	1024069,01	6150934,58
200	1024202,77	6150855,14
201	1024259,29	6150717,44
202	1024310,85	6150670,58
203	1024347,53	6150631,72
204	1024338,04	6150563,94
205	1024389,60	6150517,10
206	1024409,87	6150433,37
207	1024436,42	6150304,09
208	1024665,29	6150116,07
209	1024823,45	6150096,42
210	1024910,58	6149972,97
211	1024961,71	6149911,04
212	1024944,46	6149835,91
213	1024913,17	6149799,00
214	1024926,57	6149738,14
215	1025089,00	6149604,93
216	1025652,12	6149094,54
217	1026337,95	6148500,34
218	1027874,75	6148282,38
219	1028874,53	6147738,96
220	1029261,32	6147523,77
221	1029582,99	6147408,72
222	1029877,44	6147400,30
223	1030205,16	6147496,80
224	1030421,76	6147672,03
225	1030900,40	6148188,31
226	1031098,24	6148500,22
227	1031258,21	6148586,41
228	1031322,14	6148328,40
229	1031405,43	6148143,64
230	1031502,72	6147846,00
231	1031535,95	6147686,24
232	1031444,44	6145501,05
233	1031492,10	6145053,60
234	1031559,60	6144771,92
235	1031757,87	6144305,07
236	1031975,52	6143988,85
237	1032263,73	6143761,33
238	1032761,41	6143195,16
239	1034750,45	6141858,69
240	1035321,51	6141372,37
241	1035528,16	6141200,13
242	1035939,33	6140515,44
243	1036043,91	6139680,76
244	1036037,02	6138474,39
245	1036106,26	6138096,05
246	1036225,31	6137238,30
247	1036328,59	6135829,07
248	1035766,17	6135451,98
249	1035884,67	6136688,54
250	1035504,13	6136858,22
251	1035452,27	6136884,82
1	1035452,02	6136886,02

.»;

201) в приложении 206:

а) описание границ муниципального образования «Поселок Таксимо» изложить в следующей редакции:

«Описание границ муниципального образования «Поселок Таксимо»

Граница муниципального образования «Поселок Таксимо» начинается с северо-западного угла пересечения железнодорожного моста р. Сунуекит и идет на юг до р. Муякан. Далее на юго-восток по р. Муякан. Затем на юго-восток по р. Муякан до слияния с р. Муя. Дальше граница проходит на северо-восток по р. Муя до пересечения с высоковольтной линией 220 кВ ТТ-72, далее по линии электропередачи до поворотной опоры № 585, затем на восток по линии электропередач 220 кВ ТТ-72 до электроподстанции поселка Таксимо. Дальше граница проходит на юго-восток до южной стороны береговой линии озера Ульто. Далее на северо-восток до дороги Таксимо – Иракинда в 2,5 км от пересечения с железной дорогой ВСЖД. Далее на юго-восток в 200 м на юго-запад от полотна автодороги Таксимо – Иракинда до населенного пункта, включая земли поселка Иракинда. Дальше на северо-восток по автодороге Иракинда – Таксимо в 200 м от полотна автодороги на восток до моста через р. Тулуя, далее на северо-восток по р. Тулуя до устья р. Тулдунь. От устья ручья Калекинский до автодороги Таксимо – Бамбуйка. Далее поворачивает на юго-восток, в 200 м от полотна автодороги Таксимо – Бамбуйка на юго-восток до поселка Бамбуйка (включая земли поселок Бамбуйка). Дальше граница проходит от поселка Бамбуйка в 200 м на северо-восток от полотна автодороги Бамбуйка – Таксимо до моста через р. Тулдунь. Далее граница поворачивает по р. Тулуя до устья р. Киндикан. Дальше граница проходит от устья р. Киндикан на северо-запад до моста через р. Киндикан по автодороге Иракинда – Таксимо до железнодорожного моста через р. Мудирикан. Далее граница проходит от железнодорожного моста вниз по течению в 2 км от Мудирикан, включая земли кооперативного хозяйства «Животновод». Дальше граница проходит на северо-запад через р. Мудирикан в 2 км от береговой линии р. Мудирикан до переезда р. Мудирикан автодороги Таксимо – Усть-Муя. Далее граница проходит на запад по автодороге Таксимо – Усть-Муя до переезда через железную дорогу ВСЖД (1498 км) до слияния протоки Санга с р. Муя. Дальше граница проходит на юго-запад по левой стороне береговой линии р. Муя до слияния р. Муя с р. Келяна. Далее вверх по течению р. Келяна в 4 км на северо-восток от устья. Дальше граница проходит на северо-запад, пересекая автодорогу Таксимо – Бодайбо в 1 км от полотна дороги до контура лесного массива. Дальше граница проходит по контуру лесного массива на юго-запад до пересечения с автодорогой Таксимо – Улан-Макит. Далее вдоль автодороги Таксимо – Улан-Макит до переезда железной дороги ВСЖД (1439 км). Дальше граница проходит вдоль железной дороги ВСЖД до моста через р. Сунуекит.»;

б) дополнить картографическим и координатным описанием границ муниципального образования «Поселок Таксимо» в Муйском районе в следующей редакции:

«Картографическое описание границ муниципального образования «Поселок Таксимо» в Муйском районе



Координатное описание границ муниципального образования «Поселок Таксимо» в Муйском районе

Каталог координат характерных точек МО ГП «Поселок Таксимо»

№ п/п	X	Y
1	1038882,42	6214760,07
2	1038896,69	6214864,85
3	1038982,75	6215322,43
4	1039065,17	6215431,12
5	1039177,31	6215580,21
6	1039205,21	6215668,25
7	1039202,96	6215811,08
8	1039234,20	6215854,33
9	1039259,11	6215888,79
10	1039348,51	6216019,49
11	1039277,45	6216277,14
12	1039270,90	6216300,92
13	1039148,71	6216355,17
14	1039030,42	6216434,70
15	1038976,81	6216556,80
16	1038766,67	6216753,17
17	1038753,82	6217024,80
18	1038791,57	6217126,32
19	1038815,68	6217191,20
20	1038851,42	6217386,88
21	1038824,03	6217704,95
22	1038692,29	6217924,45
23	1038581,42	6217986,32
24	1038362,14	6218261,19
25	1038354,77	6218270,42
26	1038315,55	6218341,34
27	1038328,86	6218418,69
28	1038364,01	6218482,73
29	1038414,23	6218519,37
30	1038471,34	6218630,36
31	1038472,05	6218646,16
32	1038475,74	6218728,60
33	1038466,60	6218963,65
34	1038353,65	6219063,64
35	1038206,41	6219240,76
36	1038186,63	6219325,40
37	1038343,96	6219557,28
38	1038327,17	6219635,49
39	1038307,93	6219683,63
40	1038274,00	6219717,92
41	1038180,21	6219766,61
42	1038114,04	6219782,77
43	1038068,98	6219815,80
44	1037924,43	6219975,39
45	1037912,20	6220047,13
46	1037933,53	6220127,42
47	1037978,73	6220210,21
48	1037993,50	6220282,76
49	1037971,53	6220402,36
50	1037951,97	6220439,42
51	1037877,61	6220501,82
52	1037807,01	6220529,23
53	1037639,07	6220537,20
54	1037616,52	6220580,68
55	1037727,40	6220907,47
56	1037753,87	6220946,48
57	1037800,27	6221014,85
58	1037809,19	6221049,49
59	1037771,87	6221131,47
60	1037672,78	6221105,75
61	1037614,99	6221104,64
62	1037606,12	6221104,47
63	1037486,29	6221352,21
64	1037446,52	6221404,11
65	1037337,02	6221458,01
66	1037331,13	6221640,61
67	1037284,32	6221772,30
68	1037167,29	6222101,49
69	1037112,36	6222256,03
70	1037039,98	6222277,15
71	1036947,77	6222270,26
72	1036897,73	6222295,49
73	1036846,82	6222346,11
74	1036810,66	6222412,20
75	1036805,98	6222526,55
76	1036770,85	6222629,09
77	1036757,62	6222721,47
78	1036717,05	6222800,38
79	1036647,70	6222872,16
80	1036623,91	6222889,73
81	1036520,31	6222966,22
82	1036489,08	6223055,64

83	1036447,00	6223176,14
84	1036320,41	6223354,25
85	1036145,32	6223500,45
86	1036067,16	6223540,76
87	1036021,97	6223513,50
88	1035975,95	6223457,71
89	1035953,85	6223405,97
90	1035905,47	6223378,81
91	1035821,59	6223385,96
92	1035800,59	6223427,81
93	1035772,51	6223444,47
94	1035679,48	6223409,07
95	1035638,18	6223404,63
96	1035609,47	6223401,55
97	1035518,44	6223435,88
98	1035435,20	6223520,75
99	1035402,22	6223588,32
100	1035447,16	6223676,59
101	1035462,74	6223707,16
102	1035542,99	6223850,82
103	1035587,01	6224058,96
104	1035509,31	6224226,17
105	1035460,21	6224284,69
106	1035352,24	6224281,42
107	1035140,84	6224211,31
108	1035040,99	6224322,62
109	1035023,99	6224341,57
110	1035007,59	6224434,06
111	1035075,70	6224486,04
112	1035148,81	6224490,29
113	1035299,26	6224536,76
114	1035472,17	6224703,15
115	1035601,07	6224883,49
116	1035625,05	6224954,90
117	1035673,89	6225100,34
118	1035647,63	6225291,45
119	1035600,44	6225416,54
120	1035538,93	6225484,93
121	1035249,27	6225451,96
122	1035161,40	6225486,20
123	1035055,71	6225562,20
124	1034994,39	6225636,93
125	1034963,76	6225786,92
126	1034973,19	6225894,54
127	1035019,47	6225959,84
128	1035251,45	6226083,29
129	1035350,81	6226118,53
130	1035391,39	6226206,21

131	1035394,93	6226329,85
132	1035460,87	6226416,80
133	1035575,63	6226435,73
134	1035652,90	6226363,72
135	1035847,27	6226282,01
136	1036096,36	6226227,30
137	1036254,78	6226219,60
138	1036357,69	6226267,42
139	1036569,54	6226464,43
140	1036951,44	6226615,32
141	1037165,19	6226656,80
142	1037288,74	6226650,10
143	1037437,84	6226537,96
144	1037604,85	6226387,24
145	1037863,54	6226335,42
146	1038061,28	6226371,01
147	1038155,45	6226410,10
148	1038141,67	6226444,11
149	1038022,92	6226719,76
150	1036370,59	6226995,43
151	1035757,33	6227345,67
152	1035841,48	6228916,53
153	1036161,34	6234026,92
154	1035952,39	6238407,85
155	1035526,17	6239803,97
156	1030736,72	6241305,78
157	1030593,42	6241398,71
158	1030502,21	6241426,69
159	1030432,17	6241530,22
160	1030463,88	6241751,44
161	1030543,96	6241777,70
162	1030545,41	6241939,49
163	1030656,46	6242050,54
164	1030667,14	6242202,53
165	1030657,92	6242495,50
166	1033035,25	6244769,02
167	1032751,09	6244954,27
168	1032438,58	6245121,85
169	1031916,82	6245295,40
170	1031848,51	6245348,12
171	1031826,78	6245475,66
172	1031736,01	6245630,56
173	1031124,94	6246009,74
174	1030962,08	6246084,20
175	1030804,63	6246126,77
176	1030604,90	6246243,53
177	1030484,60	6246364,38
178	1030329,79	6246573,17

179	1030060,85	6246747,72
180	1029897,71	6246923,73
181	1029699,06	6247078,53
182	1029361,89	6247383,25
183	1029241,43	6247608,81
184	1029014,15	6247872,32
185	1028962,43	6247949,94
186	1028621,65	6248349,96
187	1028455,92	6248643,26
188	1028368,36	6248814,11
189	1028258,03	6248950,53
190	1028087,45	6249088,67
191	1027947,13	6249175,17
192	1027778,01	6249252,98
193	1027421,48	6249323,45
194	1027252,89	6249309,22
195	1027220,20	6249386,31
196	1027232,51	6249484,33
197	1027305,24	6249586,96
198	1027424,64	6249656,52
199	1027476,73	6249702,64
200	1027482,79	6249804,01
201	1027430,71	6249980,00
202	1027370,65	6250099,13
203	1027318,74	6250281,47
204	1027298,17	6250561,30
205	1027263,65	6250686,03
206	1027152,60	6250797,09
207	1027052,14	6250945,90
208	1026964,90	6251113,40
209	1026897,87	6251321,57
210	1026872,14	6251531,72
211	1026867,12	6251952,63
212	1026911,93	6252321,64
213	1026943,87	6252487,93
214	1026986,26	6252639,04
215	1026961,52	6252884,07
216	1027056,64	6253103,47
217	1027150,20	6253268,97
218	1027037,34	6253316,62
219	1026856,34	6253423,32
220	1026701,08	6253541,98
221	1026612,94	6253677,77
222	1026511,11	6253890,11
223	1026477,59	6254049,71
224	1026484,66	6254297,01
225	1026472,68	6254422,22
226	1026420,45	6254542,54

227	1026338,21	6254652,60
228	1026150,78	6254847,34
229	1026034,98	6254995,25
230	1025768,92	6255345,53
231	1025704,27	6255420,65
232	1025466,71	6255710,12
233	1025389,54	6255821,23
234	1025260,65	6256039,32
235	1025134,45	6256205,96
236	1025051,53	6256314,89
237	1024944,27	6256432,71
238	1024858,29	6256578,64
239	1024737,02	6256778,87
240	1024643,33	6256941,42
241	1024524,62	6257088,28
242	1024469,78	6257175,93
243	1024357,61	6257265,18
244	1024239,94	6257394,66
245	1024087,07	6257445,33
246	1023877,86	6257502,74
247	1023729,41	6257527,59
248	1023649,47	6257523,98
249	1023572,12	6257553,94
250	1023513,12	6257608,64
251	1023471,58	6257655,28
252	1023436,78	6257673,95
253	1023386,15	6257667,82
254	1023305,05	6257655,00
255	1023234,08	6257644,41
256	1023042,27	6257701,70
257	1022926,09	6257876,15
258	1022858,54	6258006,46
259	1022774,50	6258024,29
260	1022676,87	6258034,07
261	1022538,24	6258076,53
262	1022389,75	6258140,25
263	1022231,75	6258239,19
264	1022122,56	6258333,24
265	1022042,50	6258468,46
266	1022039,39	6258604,97
267	1022060,25	6258723,31
268	1022084,11	6258824,11
269	1022075,94	6258904,78
270	1022019,12	6258997,33
271	1021931,09	6259098,98
272	1021859,24	6259116,48
273	1021586,44	6259030,71
274	1021368,06	6258939,37

275	1021301,23	6258932,54
276	1021156,39	6258971,59
277	1021102,42	6258970,75
278	1020955,46	6258908,30
279	1020903,72	6258901,85
280	1020787,47	6258942,45
281	1020507,05	6258956,80
282	1020460,51	6258993,82
283	1020368,50	6259132,90
284	1020299,04	6259172,95
285	1020042,20	6259235,02
286	1019962,82	6259233,31
287	1019904,23	6259220,81
288	1019811,97	6259201,12
289	1019649,12	6259220,85
290	1019584,05	6259192,55
291	1019531,27	6259149,64
292	1019498,51	6259113,29
293	1019445,39	6259003,75
294	1019364,51	6258921,18
295	1019125,90	6258927,19
296	1018977,18	6258830,68
297	1018907,84	6258819,18
298	1018758,35	6258862,15
299	1018705,31	6258871,92
300	1018635,44	6258836,47
301	1018228,88	6258878,22
302	1018078,24	6258825,39
303	1018034,28	6258786,19
304	1017995,97	6258722,24
305	1017944,02	6258680,88
306	1017885,96	6258675,40
307	1017793,29	6258680,42
308	1017503,13	6258742,65
309	1017304,49	6258898,24
310	1017219,14	6258937,16
311	1016815,65	6259003,41
312	1016592,56	6258969,32
313	1016412,78	6258979,20
314	1016064,25	6259081,16
315	1016017,88	6259012,68
316	1015957,47	6258896,99
317	1015805,22	6258453,92
318	1015728,04	6258307,00
319	1015578,22	6258171,65
320	1015350,41	6257860,84
321	1015133,18	6257698,86
322	1014809,17	6257352,70
323	1014760,71	6257322,36
324	1014688,57	6257295,85
325	1014556,09	6257212,37
326	1014498,66	6257201,32
327	1014435,60	6257215,81
328	1014373,19	6257196,96
329	1014291,39	6257110,45
330	1014203,52	6257089,15
331	1013980,78	6257066,95
332	1013827,05	6257072,93
333	1013740,36	6257037,31
334	1013673,78	6257039,22
335	1013587,32	6257011,53
336	1013477,04	6256927,42
337	1013337,40	6256871,12
338	1013266,57	6256779,53
339	1013236,04	6256766,12
340	1013110,76	6256768,10
341	1013081,50	6256743,56
342	1012921,48	6256751,29
343	1012858,43	6256765,78
344	1012796,51	6256819,90
345	1012742,98	6256834,12
346	1012645,23	6256800,42
347	1012541,10	6256820,84
348	1012479,15	6256817,85
349	1012263,04	6256917,61
350	1012120,23	6257083,51
351	1012041,91	6257119,06
352	1011951,64	6257124,81
353	1011895,21	6257148,63
354	1011825,23	6257198,22
355	1011659,40	6257280,69
356	1011513,69	6257289,60
357	1011422,96	6257335,03
358	1011249,62	6257376,46
359	1010929,04	6257372,90
360	1010672,82	6257400,83
361	1010580,01	6257484,40
362	1010477,82	6257461,93
363	1010307,16	6257485,83
364	1010268,66	6257471,06
365	1010153,21	6257372,81
366	1010091,34	6257372,99
367	1010027,57	6257417,65
368	1009913,02	6257406,63
369	1009783,02	6257465,86
370	1009668,83	6257523,06

371	1009603,65	6257574,10
372	1009546,35	6257734,39
373	1009470,92	6257871,40
374	1009408,87	6258031,83
375	1009305,22	6258236,27
376	1009237,23	6258300,09
377	1009142,97	6258332,92
378	1009046,08	6258329,33
379	1008942,92	6258271,98
380	1008813,51	6258240,76
381	1008587,62	6258331,30
382	1008494,37	6258343,47
383	1008403,42	6258325,44
384	1008340,55	6258290,73
385	1008264,28	6258286,57
386	1008190,63	6258318,81
387	1008116,79	6258400,24
388	1008044,60	6258538,73
389	1007987,66	6258600,65
390	1007879,53	6258648,16
391	1007773,55	6258659,11
392	1007713,50	6258655,42
393	1007579,65	6258647,18
394	1007459,61	6258666,47
395	1007376,58	6258703,74
396	1007292,29	6258807,68
397	1007241,51	6258918,60
398	1007250,46	6259032,26
399	1007259,97	6259121,16
400	1007239,32	6259175,68
401	1006981,85	6259382,93
402	1006911,10	6259461,10
403	1006861,04	6259541,85
404	1006803,43	6259579,99
405	1006564,01	6259474,17
406	1006467,40	6259480,09
407	1006374,01	6259511,55
408	1006327,43	6259520,33
409	1006286,31	6259528,09
410	1006252,87	6259516,38
411	1006231,82	6259509,01
412	1006046,46	6259295,35
413	1005929,07	6259240,00
414	1005891,76	6259222,66
415	1005861,53	6259208,61
416	1005786,85	6259204,38
417	1005731,44	6259209,10
418	1005702,96	6259211,54

419	1005606,03	6259261,89
420	1005544,54	6259267,40
421	1005346,49	6259285,15
422	1005173,46	6259393,21
423	1005072,14	6259400,86
424	1004915,48	6259359,30
425	1004844,36	6259369,26
426	1004774,47	6259422,03
427	1004688,23	6259457,79
428	1004601,13	6259463,46
429	1004488,53	6259520,61
430	1004393,91	6259540,75
431	1004174,15	6259512,11
432	1004120,61	6259526,33
433	1004037,43	6259665,16
434	1004000,33	6259727,08
435	1003994,90	6259736,16
436	1003923,14	6259890,52
437	1003791,05	6260043,42
438	1003687,75	6260236,19
439	1003646,82	6260306,42
440	1003597,28	6260349,78
441	1003559,31	6260356,28
442	1003516,32	6260368,55
443	1003418,62	6260336,43
444	1003332,88	6260334,11
445	1003199,53	6260387,09
446	1003043,31	6260472,46
447	1002930,11	6260509,01
448	1002681,85	6260538,28
449	1002565,22	6260620,93
450	1002277,51	6260768,74
451	1001988,11	6260857,91
452	1001894,58	6260860,58
453	1001857,27	6260871,62
454	1001806,23	6260897,47
455	1001749,81	6260958,30
456	1001709,63	6261051,46
457	1001633,04	6261091,73
458	1001564,36	6261109,22
459	1001429,83	6261143,53
460	1001347,67	6261266,44
461	1001280,22	6261293,74
462	1001066,26	6261301,42
463	1000920,14	6261351,61
464	1000704,90	6261461,09
465	1000655,84	6261486,05
466	1000547,41	6261541,48

467	1000463,17	6261633,90
468	1000347,07	6261696,17
469	1000206,69	6261777,78
470	1000074,56	6261821,86
471	999934,65	6261810,36
472	999783,66	6261737,04
473	999637,67	6261597,34
474	999574,33	6261560,17
475	999480,38	6261543,38
476	999386,90	6261542,11
477	999308,18	6261513,20
478	999201,36	6261453,92
479	999072,39	6261438,09
480	998955,80	6261445,33
481	996582,35	6260435,34
482	995702,25	6260593,98
483	994704,28	6260482,14
484	993550,85	6260529,26
485	992974,01	6260486,35
486	992483,94	6260365,06
487	991881,90	6260211,45
488	991036,76	6260056,98
489	989983,55	6259683,59
490	990003,06	6259619,36
491	989753,73	6259499,75
492	989670,72	6259535,31
493	989662,94	6259582,95
494	989688,68	6259618,81
495	989749,48	6259624,54
496	989768,58	6259670,90
497	989727,62	6259743,20
498	989726,42	6259879,76
499	989421,13	6259906,71
500	989424,16	6259715,60
501	989194,57	6259705,26
502	989144,85	6259863,79
503	989005,83	6259883,32
504	988999,02	6260000,72
505	989033,16	6260021,14
506	989105,95	6260036,83
507	989103,22	6260127,49
508	989162,32	6260136,15
509	989259,83	6260274,30
510	989321,28	6260320,65
511	989366,58	6260299,21
512	989435,44	6260308,59
513	989494,66	6260300,48
514	989568,17	6260300,59

515	989565,96	6260377,55
516	989806,95	6260358,49
517	989808,39	6260296,46
518	989847,36	6260332,27
519	989985,07	6260362,24
520	990027,54	6260342,73
521	990120,26	6260339,42
522	990161,64	6260341,58
523	990215,05	6260356,18
524	990325,26	6260407,27
525	990368,11	6260412,83
526	990399,13	6260408,96
527	990426,61	6260397,61
528	990470,28	6260360,46
529	990558,65	6260370,82
530	990568,51	6260407,81
531	990592,56	6260434,52
532	990609,63	6260502,75
533	990673,54	6260494,59
534	990911,82	6260510,59
535	991755,02	6260674,96
536	992357,06	6260828,57
537	992847,12	6260949,87
538	993579,54	6261008,96
539	994412,65	6260987,04
540	994966,48	6261968,46
541	995405,25	6262213,25
542	995665,17	6262495,43
543	995809,47	6262646,93
544	996067,96	6262724,14
545	996431,39	6262623,67
546	997733,34	6262865,27
547	998714,96	6263255,14
548	998982,99	6263534,03
549	999192,81	6263963,32
550	999227,82	6264101,73
551	999247,77	6264151,80
552	999330,80	6264319,33
553	999346,14	6264412,50
554	999310,53	6264554,73
555	999341,91	6264653,78
556	999397,33	6264761,68
557	999553,89	6264911,12
558	999804,78	6265029,32
559	999868,64	6265098,89
560	999922,47	6265206,84
561	999950,52	6265578,89
562	1000060,29	6265867,69

563	1000129,45	6265956,16
564	1000399,14	6266234,07
565	1000422,65	6266279,40
566	1000415,35	6266357,37
567	1000513,02	6266611,60
568	1000556,36	6266684,94
569	1000646,73	6266737,90
570	1000712,48	6266818,53
571	1000746,54	6266900,06
572	1000821,80	6267481,79
573	1000857,94	6267580,72
574	1000978,96	6267762,91
575	1001005,80	6267870,03
576	1001001,24	6268155,74
577	1001024,34	6268242,35
578	1001083,66	6268320,00
579	1001145,26	6268365,84
580	1001294,73	6268432,98
581	1001336,29	6268500,01
582	1001466,15	6268602,62
583	1001485,35	6268663,96
584	1001478,18	6268746,67
585	1001365,84	6268924,39
586	1001350,85	6268990,98
587	1001374,56	6269063,76
588	1001469,36	6269161,02
589	1001496,84	6269290,33
590	1001569,25	6269381,88
591	1001588,25	6269659,00
592	1001629,18	6269925,97
593	1001594,32	6270206,20
594	1001609,07	6270334,30
595	1001646,84	6270434,77
596	1001737,52	6270554,36
597	1001789,50	6270597,31
598	1001888,79	6270629,38
599	1002129,08	6270654,26
600	1002264,24	6270699,35
601	1002429,81	6270866,79
602	1002510,11	6270997,23
603	1002533,79	6271104,45
604	1002493,17	6271461,01
605	1002518,81	6271525,33
606	1002774,25	6271803,64
607	1002798,28	6271848,32
608	1002814,64	6271885,00
609	1002836,33	6271978,00
610	1002825,31	6272148,08

611	1002791,31	6272347,38
612	1002755,80	6272437,23
613	1002315,01	6272614,79
614	1002115,22	6272563,37
615	1001820,85	6272589,21
616	1001710,63	6272674,85
617	1001642,50	6272789,44
618	1001532,29	6272930,61
619	1001521,23	6272988,05
620	1001559,44	6273104,36
621	1001526,06	6273157,68
622	1001379,25	6273239,60
623	1001281,58	6273320,13
624	1001138,65	6273482,87
625	1001091,91	6273512,75
626	1000937,50	6273494,94
627	1000895,64	6273529,45
628	1000812,68	6273792,02
629	1000786,85	6273999,02
630	1000760,16	6274064,83
631	1000712,60	6274121,72
632	1000541,46	6274185,29
633	1000491,95	6274229,54
634	1000340,85	6274606,71
635	1000305,91	6274828,23
636	1000189,51	6275142,53
637	1000132,92	6275383,72
638	1000129,19	6275586,92
639	1000096,38	6275660,85
640	1000052,94	6275695,41
641	1000000,16	6275847,63
642	1000007,94	6275953,72
643	1000052,90	6276084,13
644	1000039,52	6276282,85
645	1000050,61	6276338,05
646	1000105,90	6276496,73
647	1000218,82	6276596,91
648	1000338,66	6276702,71
649	1000464,49	6276719,75
650	1000712,79	6276858,66
651	1000875,16	6276988,89
652	1001082,87	6277206,70
653	1001120,77	6277311,94
654	1001122,29	6277421,36
655	1001086,49	6277539,04
656	1001050,19	6277599,90
657	1001018,31	6277672,81
658	1001041,72	6277767,96

659	1001100,67	6277858,19
660	1001157,14	6277920,16
661	1001176,38	6278038,83
662	1001183,77	6278298,62
663	1001163,11	6278585,52
664	1001162,54	6278722,85
665	1001180,78	6278940,06
666	1001158,02	6279100,10
667	1001129,64	6279164,96
668	1001013,53	6279221,81
669	1000984,19	6279319,00
670	1000992,74	6279431,18
671	1001059,17	6279509,58
672	1001140,34	6279615,19
673	1001151,78	6279738,63
674	1001184,80	6279839,23
675	1001234,44	6279910,81
676	1001290,87	6279942,52
677	1001362,18	6279953,84
678	1001418,29	6279906,26
679	1001475,11	6279835,04
680	1001521,72	6279780,16
681	1001590,62	6279756,82
682	1001687,61	6279780,81
683	1001769,32	6279832,03
684	1001893,52	6279871,30
685	1002027,48	6279878,17
686	1002207,88	6279824,86
687	1002340,32	6279778,27
688	1002497,00	6279801,19
689	1002558,65	6279859,45
690	1002553,81	6279953,31
691	1002514,45	6280018,20
692	1002474,75	6280071,82
693	1002485,02	6280169,03
694	1002481,37	6280304,13
695	1002461,23	6280387,16
696	1002422,29	6280467,04
697	1002345,46	6280532,98
698	1002280,95	6280636,07
699	1002231,28	6280734,94
700	1002159,17	6280834,50
701	1002024,67	6280980,81
702	1001884,71	6281067,30
703	1001722,94	6281176,89
704	1001664,39	6281227,32
705	1001551,41	6281339,31
706	1001462,37	6281503,07

707	1001425,77	6281665,37
708	1001449,57	6281852,52
709	1001519,66	6282001,15
710	1001621,19	6282097,11
711	1001662,30	6282218,33
712	1001667,39	6282397,10
713	1001644,66	6282590,75
714	1001615,38	6282718,67
715	1001637,27	6282826,29
716	1001716,10	6282951,19
717	1001811,87	6283009,63
718	1001948,99	6283033,96
719	1002071,63	6283044,61
720	1002133,39	6283066,39
721	1002202,58	6283182,11
722	1002281,40	6283306,95
723	1002322,75	6283437,61
724	1002319,64	6283658,94
725	1002354,68	6284109,63
726	1002423,28	6284444,50
727	1002482,10	6284643,74
728	1002521,91	6284796,25
729	1002524,94	6284902,55
730	1002507,44	6284980,62
731	1002440,74	6285081,08
732	1002338,99	6285272,43
733	1002185,87	6285491,32
734	1002071,03	6285732,32
735	1001956,47	6285982,00
736	1001920,85	6286119,78
737	1001910,86	6286280,19
738	1001900,78	6286436,95
739	1001899,09	6286633,56
740	1001930,24	6286832,82
741	1001944,66	6286956,15
742	1001964,70	6287021,06
743	1002049,20	6287178,82
744	1002127,69	6287310,53
745	1002192,75	6287509,69
746	1002271,96	6287726,76
747	1002303,17	6287833,82
748	1002278,88	6287926,57
749	1002293,99	6288088,52
750	1002398,95	6288173,30
751	1002425,23	6288295,80
752	1002453,58	6288455,26
753	1002396,83	6288617,68
754	1002330,89	6288752,59

755	1002243,65	6288805,84
756	1002246,25	6288748,67
757	1002209,53	6288689,11
758	1002153,92	6288630,40
759	1001803,51	6288472,19
760	1001683,11	6288478,79
761	1001379,26	6288395,41
762	1001274,17	6288382,54
763	1001069,07	6288312,22
764	1001014,00	6288272,53
765	1000933,73	6288239,91
766	1000820,39	6288271,69
767	1000622,00	6288213,88
768	1000383,37	6288192,12
769	1000299,57	6288146,90
770	1000210,35	6288133,57
771	1000100,46	6288063,72
772	1000031,98	6287999,03
773	999851,29	6287861,05
774	999787,55	6287996,46
775	999599,49	6287855,84
776	999560,08	6287809,36
777	999526,85	6287756,36
778	999510,72	6287636,23
779	999376,11	6287589,29
780	999258,89	6287484,73
781	999194,75	6287461,17
782	998990,73	6287428,90
783	998948,79	6287404,71
784	998931,04	6287338,57
785	998878,41	6287273,42
786	998548,39	6287162,23
787	998411,41	6287143,92
788	998247,81	6287081,93
789	998029,38	6287100,84
790	997871,39	6287013,31
791	997753,80	6287007,14
792	997552,70	6286965,26
793	997313,26	6286803,89
794	997203,85	6286638,82
795	996902,38	6286415,74
796	996829,17	6286408,30
797	996768,21	6286384,65
798	996543,10	6286168,93
799	996428,96	6286172,18
800	996265,88	6286240,27
801	996211,80	6286235,47
802	996074,38	6286090,24

803	996003,08	6286038,31
804	995778,90	6285743,23
805	995691,76	6285691,76
806	995452,77	6285657,30
807	995318,06	6285607,19
808	995057,87	6285608,25
809	995012,67	6285580,97
810	994969,64	6285518,73
811	994917,83	6285482,12
812	994729,30	6285436,71
813	994620,08	6285367,11
814	994423,21	6285274,07
815	994264,85	6285284,92
816	994159,58	6285265,70
817	993923,79	6285120,09
818	993632,79	6285153,75
819	993536,95	6285131,09
820	993362,47	6285132,89
821	993180,82	6285106,33
822	993114,69	6285124,07
823	992970,93	6285090,08
824	992880,15	6285022,85
825	992825,62	6285002,18
826	992642,82	6284823,34
827	992483,02	6284783,46
828	992405,75	6284744,39
829	992244,39	6284761,67
830	992170,93	6284744,73
831	992165,64	6284712,22
832	992163,93	6284652,15
833	992192,94	6284497,63
834	992187,27	6284394,87
835	992119,20	6284305,05
836	991933,55	6284113,63
837	991622,98	6283791,39
838	991516,38	6283728,85
839	991408,16	6283610,68
840	991264,06	6283496,76
841	991014,63	6283385,35
842	990738,37	6283216,26
843	990583,42	6283117,79
844	990470,06	6283099,00
845	990345,94	6283062,56
846	990293,45	6283033,04
847	989133,00	6282231,84
848	988942,00	6282129,17
849	988732,39	6282050,86
850	988548,48	6281965,29

851	988402,67	6281852,70
852	988275,57	6281713,65
853	988199,43	6281652,16
854	988048,31	6281592,83
855	987818,55	6281564,37
856	987519,48	6281580,45
857	987287,94	6281655,45
858	986987,86	6281771,36
859	986852,16	6281809,44
860	986720,86	6281801,77
861	986617,06	6281759,08
862	986523,52	6281676,22
863	986430,81	6281621,86
864	986298,51	6281579,98
865	986074,51	6281517,94
866	985952,81	6281447,23
867	985851,94	6281307,58
868	985680,33	6281084,37
869	985528,87	6280968,92
870	985319,17	6280809,49
871	985164,15	6280768,30
872	985021,78	6280772,35
873	984858,91	6280856,80
874	984682,03	6281049,99
875	984391,28	6281321,34
876	984314,97	6281443,22
877	984255,55	6281558,95
878	984231,96	6281730,72
879	984217,29	6281816,66
880	984179,38	6281886,15
881	984077,84	6281923,27
882	983907,01	6281928,12
883	983669,61	6281997,57
884	983437,45	6282049,81
885	983262,38	6282106,08
886	982790,85	6282159,42
887	982273,33	6282271,11
888	982097,77	6282310,32
889	981975,42	6282416,43
890	981887,22	6282521,58
891	981779,16	6282530,36
892	981488,92	6282544,27
893	981363,68	6282582,29
894	981269,13	6282664,85
895	981162,08	6282707,77
896	980992,22	6282746,83
897	980844,96	6282779,53
898	980771,76	6282810,14
899	980663,87	6282824,57
900	980609,05	6282945,25
901	980488,95	6283263,25
902	980361,32	6283514,09
903	980223,61	6283804,49
904	980042,99	6284004,79
905	979779,87	6284264,04
906	979634,74	6284469,61
907	979487,26	6284593,36
908	979376,28	6284672,07
909	979315,54	6284749,30
910	979244,95	6284921,25
911	979179,55	6285055,28
912	979182,05	6285143,37
913	979229,29	6285255,31
914	979251,15	6285361,69
915	979236,37	6285418,92
916	979155,04	6285510,15
917	979058,08	6285572,16
918	978901,19	6285611,18
919	978862,30	6285632,09
920	978859,35	6285701,31
921	978931,20	6285798,06
922	978938,53	6285881,80
923	978933,01	6286035,07
924	978961,58	6286172,57
925	979033,46	6286269,34
926	979100,95	6286385,97
927	979144,61	6286532,92
928	979143,59	6286671,25
929	979137,37	6286799,86
930	979071,56	6286915,35
931	978934,10	6287116,81
932	978882,75	6287233,18
933	978851,43	6287347,69
934	978830,68	6287486,58
935	978837,74	6287665,35
936	978839,16	6287801,02
937	978819,44	6287959,12
938	978787,07	6288098,15
939	978743,76	6288193,87
940	978712,15	6288274,74
941	978689,18	6288403,82
942	978690,12	6288522,54
943	978706,85	6288599,63
944	978748,24	6288692,95
945	978776,80	6288777,27
946	978808,45	6288864,02

947	978801,35	6288956,65
948	978775,37	6289069,32
949	978710,10	6289168,50
950	978629,12	6289229,19
951	978568,29	6289313,66
952	978542,03	6289416,62
953	978542,97	6289620,96
954	978591,13	6289775,30
955	978701,18	6289946,91
956	978800,42	6290081,59
957	978829,61	6290168,59
958	978862,73	6290259,31
959	978913,50	6290299,86
960	978950,22	6290382,82
961	978944,54	6290451,72
962	978880,91	6290495,57
963	978787,39	6290563,14
964	978739,76	6290633,24
965	978638,62	6290701,02
966	978553,53	6290795,11
967	978503,59	6290918,72
968	978436,90	6290989,37
969	978349,96	6291069,50
970	978189,81	6291100,90
971	978153,02	6291128,79
972	978123,27	6291215,59
973	978031,13	6291374,02
974	977874,31	6291523,49
975	977750,13	6291688,15
976	977671,79	6291896,83
977	977526,75	6292148,83
978	977491,77	6292257,71
979	977424,65	6292325,89
980	977342,80	6292467,87
981	977303,37	6292592,53
982	977274,84	6292722,30
983	977044,07	6293024,80
984	976916,61	6293249,18
985	976578,84	6293845,53
986	976599,80	6294112,59
987	976472,69	6294202,69
988	976276,11	6294339,47
989	975707,26	6294900,31
990	975373,42	6295369,34
991	975125,68	6296174,67
992	975015,52	6296807,15
993	974850,01	6297338,20
994	974032,77	6297715,98
995	974002,30	6297780,23
996	973936,68	6297928,08
997	974069,65	6298140,10
998	973994,44	6298173,97
999	973916,18	6298100,03
1000	973775,75	6298072,28
1001	973793,48	6298249,50
1002	973879,71	6298380,34
1003	974001,64	6298427,65
1004	973849,76	6298666,79
1005	973745,48	6298682,45
1006	973779,87	6298887,75
1007	973768,78	6299056,26
1008	973801,65	6299207,65
1009	973911,11	6299039,52
1010	974630,53	6298670,02
1011	974672,40	6298579,97
1012	974916,09	6298173,72
1013	975224,14	6297503,95
1014	975414,22	6296884,00
1015	975517,21	6296256,49
1016	975760,35	6295552,90
1017	975959,59	6295238,56
1018	976572,91	6294618,56
1019	976818,77	6294489,70
1020	976960,37	6294287,16
1021	976953,00	6294027,87
1022	977071,33	6293922,96
1023	977179,26	6293698,75
1024	977807,17	6293094,59
1025	977997,33	6293059,81
1026	978127,69	6292989,89
1027	978220,67	6292898,95
1028	978365,54	6292821,29
1029	978503,84	6292773,21
1030	978799,77	6292772,33
1031	978932,17	6292736,11
1032	979042,47	6292682,45
1033	979112,09	6292593,84
1034	979204,15	6292533,50
1035	979353,58	6292460,70
1036	979544,50	6292325,36
1037	979725,43	6292219,16
1038	979958,64	6292176,44
1039	980323,66	6292184,71
1040	980631,26	6292252,44
1041	980833,06	6292406,02
1042	981062,45	6292635,26

1043	981382,96	6292932,02
1044	981781,74	6293209,97
1045	982067,49	6293370,70
1046	982193,68	6293436,20
1047	982337,26	6293462,36
1048	982449,58	6293450,92
1049	982627,53	6293429,37
1050	982738,52	6293458,06
1051	982874,88	6293598,91
1052	982992,61	6293734,17
1053	983037,83	6293809,87
1054	983083,06	6293993,35
1055	983154,57	6294126,80
1056	983298,93	6294330,43
1057	983547,62	6294535,59
1058	983752,68	6294647,99
1059	983951,01	6294696,57
1060	984094,65	6294726,96
1061	984400,93	6294762,60
1062	984686,85	6294774,18
1063	984751,93	6294794,81
1064	984818,13	6294829,17
1065	984883,96	6294936,03
1066	984945,99	6295079,29
1067	985003,49	6295147,75
1068	985105,77	6295176,24
1069	985230,03	6295214,37
1070	985352,34	6295303,71
1071	985446,85	6295366,70
1072	985559,59	6295390,58
1073	985694,92	6295394,45
1074	985832,16	6295328,70
1075	985955,02	6295302,11
1076	986086,75	6295347,27
1077	986216,75	6295332,73
1078	986383,84	6295284,45
1079	986583,52	6295235,29
1080	986807,90	6295098,42
1081	987036,91	6294934,22
1082	987105,48	6294861,56
1083	987178,44	6294750,75
1084	987273,01	6294702,86
1085	987395,70	6294600,33
1086	987527,42	6294547,05
1087	987642,84	6294456,19
1088	987831,87	6294374,58
1089	987978,90	6294324,72
1090	988183,33	6294284,63

1091	988409,58	6294209,63
1092	988644,26	6294126,74
1093	988740,99	6294047,81
1094	988854,14	6294010,31
1095	988947,81	6293958,12
1096	989041,16	6293894,53
1097	989124,72	6293888,37
1098	989193,96	6293913,05
1099	989247,18	6293911,54
1100	989360,75	6293889,28
1101	989421,72	6293891,33
1102	989483,88	6293935,25
1103	989542,54	6293990,73
1104	989642,85	6294037,40
1105	990098,98	6294218,93
1106	990292,31	6294323,88
1107	990380,86	6294359,48
1108	990473,02	6294387,30
1109	990543,12	6294442,45
1110	990613,50	6294509,01
1111	990946,70	6294545,26
1112	991067,74	6294519,00
1113	991116,23	6294483,34
1114	991275,09	6294448,33
1115	991419,20	6294428,99
1116	991567,87	6294436,22
1117	991701,74	6294459,07
1118	991841,99	6294523,73
1119	991907,83	6294563,76
1120	991984,45	6294580,61
1121	992118,20	6294599,63
1122	992210,04	6294616,09
1123	992325,75	6294669,90
1124	992457,14	6294738,55
1125	992648,20	6294851,57
1126	992725,79	6294902,73
1127	992825,56	6294930,33
1128	992981,93	6294941,13
1129	993093,50	6294953,20
1130	993191,93	6294935,16
1131	993264,22	6294933,10
1132	993321,91	6294954,33
1133	993462,64	6294950,32
1134	993595,32	6294931,30
1135	993700,64	6294886,40
1136	993824,13	6294776,13
1137	993903,13	6294743,43
1138	993991,02	6294756,13

1139	994056,87	6294796,16
1140	994127,18	6294858,92
1141	994173,36	6294876,64
1142	994234,23	6294874,91
1143	994321,92	6294880,04
1144	994398,75	6294904,51
1145	994467,33	6294906,35
1146	994580,87	6294884,09
1147	994695,89	6294858,08
1148	994821,84	6294869,70
1149	994966,60	6294873,20
1150	995194,96	6294897,91
1151	995348,81	6294954,47
1152	995461,10	6295048,74
1153	995574,25	6295173,47
1154	995675,22	6295298,55
1155	995793,59	6295392,65
1156	995837,76	6295446,24
1157	995859,30	6295561,36
1158	995911,41	6295681,74
1159	996007,68	6295769,27
1160	996139,79	6295792,41
1161	996203,76	6295835,42
1162	996255,77	6295878,76
1163	996253,09	6295995,38
1164	996255,03	6296125,49
1165	996291,11	6296206,96
1166	996315,82	6296285,08
1167	996471,42	6296314,54
1168	996701,13	6296256,57
1169	996829,57	6296252,91
1170	996930,85	6296198,58
1171	997083,88	6296155,64
1172	997271,02	6296182,48
1173	997459,62	6296260,68
1174	997615,90	6296333,41
1175	997740,11	6296407,02
1176	997965,59	6296426,34
1177	998341,65	6296460,13
1178	998574,98	6296433,59
1179	999108,29	6296417,83
1180	999321,24	6296400,69
1181	999515,63	6296411,79
1182	999899,00	6296497,67
1183	1000196,55	6296558,86
1184	1000357,10	6296575,19
1185	1000556,20	6296600,83
1186	1000737,75	6296571,30
1187	1000972,60	6296508,91
1188	1001127,31	6296441,80
1189	1001260,93	6296368,38
1190	1001376,08	6296257,14
1191	1001500,68	6296110,82
1192	1001606,37	6296013,99
1193	1001694,71	6295951,35
1194	1001777,53	6295886,19
1195	1001893,68	6295841,89
1196	1001988,19	6295803,68
1197	1002111,47	6295720,92
1198	1002223,43	6295624,82
1199	1002390,76	6295458,83
1200	1002555,43	6295295,64
1201	1002644,70	6295170,13
1202	1002811,43	6294982,29
1203	1002992,07	6294796,27
1204	1003073,94	6294736,03
1205	1003149,86	6294693,11
1206	1003253,64	6294649,40
1207	1003412,99	6294599,85
1208	1003559,89	6294565,65
1209	1003767,94	6294496,20
1210	1003971,40	6294460,78
1211	1004130,03	6294456,27
1212	1004275,21	6294452,13
1213	1004448,34	6294484,88
1214	1004622,42	6294509,60
1215	1004720,43	6294549,86
1216	1004857,05	6294589,78
1217	1004956,75	6294609,00
1218	1005033,73	6294603,11
1219	1005062,88	6294594,95
1220	1005081,75	6294484,14
1221	1005062,70	6294330,32
1222	1005142,73	6294045,08
1223	1005402,26	6293743,67
1224	1005588,80	6293587,68
1225	1005695,08	6293365,27
1226	1005707,45	6293232,46
1227	1005678,58	6293126,61
1228	1005595,51	6293044,98
1229	1005377,76	6292883,16
1230	1005078,87	6292594,38
1231	1004856,22	6292374,55
1232	1004468,20	6291866,35
1233	1004333,28	6291614,66
1234	1004057,07	6291486,19

1235	1003749,48	6291372,22
1236	1003018,91	6290789,74
1237	1002878,08	6290273,50
1238	1002873,16	6290068,26
1239	1002863,91	6289518,79
1240	1002945,15	6288557,57
1241	1002900,85	6288124,11
1242	1002712,14	6287237,99
1243	1002509,22	6286546,62
1244	1002486,25	6286182,02
1245	1002516,63	6285922,95
1246	1002904,07	6284934,99
1247	1003176,15	6284543,10
1248	1003310,08	6283941,00
1249	1003208,33	6283230,84
1250	1002996,71	6282430,76
1251	1002906,92	6281517,10
1252	1002918,32	6280591,07
1253	1002934,17	6280042,72
1254	1003058,21	6279314,97
1255	1003013,07	6279052,30
1256	1002538,81	6278247,35
1257	1001977,29	6277352,22
1258	1001813,19	6277052,38
1259	1001608,09	6276536,07
1260	1001545,69	6276326,15
1261	1001477,62	6275664,14
1262	1001949,35	6274371,47
1263	1002235,86	6273784,74
1264	1002512,74	6273106,53
1265	1002862,65	6272764,98
1266	1003453,57	6271942,98
1267	1003476,74	6271518,98
1268	1002882,79	6269480,94
1269	1001831,54	6267751,00
1270	1001299,46	6266417,97
1271	1000803,10	6264597,45
1272	1000724,47	6263787,97
1273	1001112,59	6262587,18
1274	1001513,00	6262208,87
1275	1002392,78	6261494,44
1276	1003479,16	6260905,57
1277	1004730,45	6260358,43
1278	1005401,92	6260072,25
1279	1005932,71	6259979,33
1280	1006782,63	6259777,17
1281	1008395,23	6259241,55
1282	1009256,58	6259050,23

1283	1010101,44	6258670,37
1284	1010705,49	6258419,65
1285	1011654,71	6258192,41
1286	1012932,76	6257710,93
1287	1013684,32	6257956,32
1288	1014185,73	6258174,41
1289	1014756,76	6258324,94
1290	1015102,57	6258759,83
1291	1015288,77	6259054,70
1292	1015343,65	6259420,09
1293	1015962,28	6259680,42
1294	1016595,66	6259996,04
1295	1017263,80	6260043,71
1296	1017584,85	6260001,19
1297	1017727,31	6259930,40
1298	1017905,15	6259916,36
1299	1018146,40	6259964,03
1300	1018341,10	6260100,32
1301	1018521,02	6260291,54
1302	1018639,29	6260424,54
1303	1018719,61	6260564,10
1304	1018906,75	6260596,67
1305	1019065,98	6260660,58
1306	1019149,60	6260712,99
1307	1019341,66	6260728,08
1308	1019471,61	6260724,36
1309	1019593,93	6260693,45
1310	1019723,26	6260669,25
1311	1019841,46	6260734,33
1312	1019959,67	6260799,46
1313	1020056,58	6260837,77
1314	1020125,94	6260870,02
1315	1020229,50	6260901,29
1316	1020350,89	6261044,76
1317	1020451,83	6261169,53
1318	1020545,67	6261281,04
1319	1020580,15	6261313,66
1320	1020655,87	6261378,70
1321	1020771,00	6261412,38
1322	1020909,14	6261428,57
1323	1021049,18	6261399,26
1324	1021168,52	6261409,14
1325	1021320,85	6261414,71
1326	1021423,40	6261415,09
1327	1021519,91	6261435,49
1328	1021644,73	6261405,46
1329	1021745,23	6261333,09
1330	1021826,50	6261335,95

1331	1021892,32	6261368,87
1332	1021941,40	6261383,68
1333	1022022,17	6261372,12
1334	1022048,95	6261336,55
1335	1022094,32	6261286,26
1336	1022106,53	6261132,18
1337	1022136,30	6261010,82
1338	1022216,68	6260917,16
1339	1022260,43	6260849,42
1340	1022281,86	6260728,30
1341	1022320,17	6260615,04
1342	1022369,96	6260468,22
1343	1022411,57	6260325,77
1344	1022432,92	6260200,52
1345	1022446,30	6260087,96
1346	1022477,72	6260024,71
1347	1022558,45	6259943,49
1348	1022613,92	6259850,50
1349	1022681,51	6259744,69
1350	1022751,10	6259709,49
1351	1022851,03	6259719,10
1352	1022975,49	6259715,54
1353	1023058,00	6259696,55
1354	1023132,44	6259686,14
1355	1023181,41	6259655,64
1356	1023217,62	6259618,85
1357	1023292,60	6259619,97
1358	1023364,14	6259614,67
1359	1023441,27	6259576,61
1360	1023515,96	6259567,95
1361	1023620,27	6259568,24
1362	1023775,45	6259524,69
1363	1023873,03	6259518,65
1364	1023956,02	6259457,60
1365	1024037,34	6259452,03
1366	1024137,54	6259423,04
1367	1024222,93	6259446,72
1368	1024311,76	6259476,78
1369	1024442,96	6259505,64
1370	1024530,77	6259499,87
1371	1024623,43	6259435,29
1372	1024884,30	6259451,52
1373	1024974,34	6259453,07
1374	1025030,76	6259422,80
1375	1025067,90	6259434,01
1376	1025109,93	6259473,75
1377	1025171,72	6259488,33
1378	1025233,39	6259498,89

1379	1025335,08	6259551,86
1380	1025437,28	6259567,31
1381	1025535,53	6259618,45
1382	1025568,77	6259671,44
1383	1025562,52	6259730,32
1384	1025497,07	6259827,39
1385	1025492,63	6259894,16
1386	1025524,64	6259959,88
1387	1025578,95	6259972,60
1388	1025719,00	6259876,58
1389	1025802,52	6259856,75
1390	1025860,32	6259880,48
1391	1025917,48	6259937,55
1392	1025940,53	6260022,57
1393	1025920,25	6260089,78
1394	1025857,91	6260129,64
1395	1025751,84	6260137,43
1396	1025669,04	6260182,63
1397	1025631,63	6260261,44
1398	1025635,07	6260326,39
1399	1025657,44	6260387,63
1400	1025707,57	6260421,10
1401	1025759,71	6260413,27
1402	1025804,47	6260369,16
1403	1025903,06	6260321,91
1404	1025952,48	6260274,50
1405	1026035,20	6260059,53
1406	1026075,24	6260017,14
1407	1026122,84	6260017,37
1408	1026169,90	6260054,09
1409	1026234,66	6260210,90
1410	1026291,87	6260269,56
1411	1026354,69	6260302,68
1412	1026535,32	6260294,34
1413	1026620,25	6260323,65
1414	1026733,48	6260510,81
1415	1026895,82	6260528,38
1416	1026937,85	6260555,74
1417	1026945,50	6260601,53
1418	1026918,23	6260646,74
1419	1026825,15	6260665,26
1420	1026694,89	6260714,98
1421	1026575,22	6260802,49
1422	1026532,19	6260906,85
1423	1026560,35	6261004,41
1424	1026621,28	6261082,00
1425	1026686,68	6261094,41
1426	1026941,56	6261074,44

1427	1026981,77	6261038,39
1428	1026978,73	6260987,70
1429	1026925,69	6260908,31
1430	1026906,05	6260831,12
1431	1026925,03	6260773,46
1432	1026975,75	6260716,49
1433	1027056,33	6260704,66
1434	1027108,60	6260757,12
1435	1027122,77	6260809,07
1436	1027073,80	6261038,93
1437	1027055,01	6261214,00
1438	1027093,82	6261295,39
1439	1027155,42	6261341,22
1440	1027206,29	6261344,53
1441	1027262,81	6261323,88
1442	1027305,39	6261259,20
1443	1027310,73	6261168,61
1444	1027281,62	6260926,70
1445	1027308,62	6260871,98
1446	1027364,10	6260870,40
1447	1027428,28	6260951,07
1448	1027486,16	6261144,56
1449	1027542,36	6261223,87
1450	1027601,93	6261253,90
1451	1027658,91	6261249,11
1452	1027765,17	6261192,12
1453	1027811,46	6261201,91
1454	1027968,41	6261308,49
1455	1028038,15	6261306,50
1456	1028168,65	6261264,69
1457	1028217,52	6261309,31
1458	1028226,80	6261356,64
1459	1028190,38	6261414,80
1460	1028054,73	6261498,00
1461	1028030,95	6261554,21
1462	1028051,55	6261609,16
1463	1028112,26	6261678,81
1464	1028168,32	6261697,84
1465	1028242,06	6261668,77
1466	1028325,59	6261593,39
1467	1028385,78	6261423,50
1468	1028420,70	6261368,56
1469	1028493,41	6261358,54
1470	1028544,72	6261377,71
1471	1028573,39	6261437,18
1472	1028603,01	6261641,00
1473	1028651,70	6261734,80
1474	1028690,20	6261749,57

1475	1028804,61	6261644,77
1476	1028868,03	6261642,95
1477	1028926,36	6261685,71
1478	1028962,24	6261775,12
1479	1028999,69	6261808,96
1480	1029043,77	6261796,59
1481	1029094,09	6261725,34
1482	1029155,92	6261668,05
1483	1029242,84	6261656,05
1484	1029321,37	6261683,95
1485	1029381,94	6261748,86
1486	1029399,37	6261803,89
1487	1029372,52	6261863,36
1488	1029324,49	6261904,39
1489	1029238,08	6261933,83
1490	1028977,63	6261925,41
1491	1028914,72	6261944,66
1492	1028887,45	6261989,86
1493	1028904,76	6262040,14
1494	1029149,61	6262280,65
1495	1029252,29	6262320,55
1496	1029298,90	6262396,97
1497	1029303,79	6262457,12
1498	1029219,99	6262578,50
1499	1029219,41	6262613,42
1500	1029242,23	6262634,98
1501	1029289,75	6262632,04
1502	1029364,85	6262594,99
1503	1029498,10	6262483,29
1504	1029573,38	6262452,59
1505	1029650,15	6262474,19
1506	1029678,91	6262536,84
1507	1029682,72	6262614,46
1508	1029661,34	6262754,70
1509	1029680,77	6262823,95
1510	1029737,83	6262877,85
1511	1029824,67	6262918,21
1512	1029862,81	6262975,83
1513	1029878,60	6263029,32
1514	1029925,17	6263048,61
1515	1030130,09	6263057,04
1516	1030179,60	6263012,80
1517	1030239,20	6262988,87
1518	1030394,96	6262998,71
1519	1030442,16	6262984,67
1520	1030500,55	6262917,94
1521	1030564,59	6262882,80
1522	1030625,06	6262889,01

1523	1030678,41	6262923,98
1524	1030703,01	6263118,42
1525	1030731,32	6263165,21
1526	1030781,00	6263182,82
1527	1030879,75	6263195,87
1528	1030956,38	6263157,19
1529	1031003,22	6263074,94
1530	1031062,78	6263049,44
1531	1031132,93	6263061,71
1532	1031158,26	6263114,93
1533	1031154,42	6263257,84
1534	1031176,92	6263323,84
1535	1031230,27	6263358,80
1536	1031290,25	6263347,56
1537	1031321,86	6263287,95
1538	1031240,55	6262996,76
1539	1031280,96	6262911,52
1540	1031351,57	6262884,12
1541	1031410,95	6262907,81
1542	1031437,64	6262953,05
1543	1031436,68	6263086,36
1544	1031508,65	6263273,10
1545	1031483,29	6263384,89
1546	1031478,08	6263535,76
1547	1031526,23	6263610,54
1548	1031620,99	6263650,68
1549	1031815,34	6263622,91
1550	1031881,11	6263648,00
1551	1031969,25	6263734,34
1552	1032036,28	6263859,34
1553	1032016,72	6263951,93
1554	1031972,33	6264064,25
1555	1031972,69	6264132,47
1556	1032006,21	6264194,97
1557	1032060,11	6264248,97
1558	1032124,15	6264269,35
1559	1032175,79	6264244,07
1560	1032343,02	6264155,21
1561	1032435,56	6264062,13
1562	1032505,94	6264026,80
1563	1032567,72	6264023,45
1564	1032625,93	6264061,44
1565	1032656,19	6264120,87
1566	1032621,26	6264342,42
1567	1032638,88	6264403,78
1568	1032684,44	6264443,73
1569	1032829,79	6264477,65
1570	1032859,64	6264522,81

1571	1032862,86	6264579,84
1572	1032814,89	6264622,45
1573	1032683,68	6264638,90
1574	1032635,65	6264679,94
1575	1032550,91	6264823,57
1576	1032506,08	6264920,05
1577	1032527,14	6264990,83
1578	1032598,38	6265041,16
1579	1032681,41	6265059,42
1580	1032742,47	6265030,69
1581	1032863,27	6264871,76
1582	1032951,59	6264853,38
1583	1033046,53	6264899,84
1584	1033099,97	6264993,51
1585	1033235,05	6265111,82
1586	1033317,21	6265099,96
1587	1033392,07	6265054,98
1588	1033459,34	6264910,25
1589	1033662,08	6264842,59
1590	1033676,62	6264796,17
1591	1033658,00	6264755,45
1592	1033531,94	6264674,96
1593	1033517,00	6264596,06
1594	1033566,73	6264559,73
1595	1033640,11	6264573,50
1596	1033856,57	6264708,51
1597	1033908,25	6264684,83
1598	1033921,26	6264640,03
1599	1033881,39	6264522,18
1600	1033901,95	6264464,47
1601	1033969,63	6264445,09
1602	1034117,42	6264453,55
1603	1034171,91	6264472,62
1604	1034286,87	6264553,43
1605	1034419,94	6264601,98
1606	1034471,99	6264646,51
1607	1034456,22	6264705,66
1608	1034394,17	6264755,04
1609	1034243,20	6264746,65
1610	1034175,76	6264773,96
1611	1034158,24	6264826,83
1612	1034169,51	6264888,39
1613	1034354,63	6264925,94
1614	1034463,83	6264972,00
1615	1034546,49	6265033,09
1616	1034574,67	6265130,67
1617	1034578,29	6265257,48
1618	1034603,30	6265355,14

1619	1034761,15	6265437,89
1620	1034839,01	6265553,08
1621	1034935,30	6265647,10
1622	1035019,60	6265788,58
1623	1035121,30	6265809,31
1624	1035186,29	6265783,69
1625	1035245,30	6265762,32
1626	1035332,88	6265747,24
1627	1035690,42	6265431,88
1628	1036483,17	6265151,32
1629	1036837,61	6265265,44
1630	1037004,10	6265454,11
1631	1037178,43	6265596,44
1632	1037263,70	6265681,49
1633	1037416,65	6265718,59
1634	1037631,85	6265680,22
1635	1037959,45	6265675,41
1636	1038045,12	6265755,94
1637	1038084,68	6265851,50
1638	1038177,91	6266054,62
1639	1038340,01	6266160,71
1640	1038649,68	6266128,16
1641	1038863,34	6266165,20
1642	1038949,65	6266308,37
1643	1039037,25	6266448,54
1644	1039078,09	6266575,58
1645	1039170,69	6266669,81
1646	1039242,36	6266757,72
1647	1039322,53	6266900,75
1648	1039424,03	6267063,93
1649	1039540,73	6267275,12
1650	1039729,50	6267588,05
1651	1039718,06	6267671,41
1652	1039639,24	6267797,90
1653	1039555,17	6268022,08
1654	1039741,77	6268258,95
1655	1039976,34	6268480,61
1656	1040243,70	6268639,05
1657	1040572,86	6268780,39
1658	1040993,92	6269019,02
1659	1041234,78	6269203,64
1660	1041419,33	6269478,27
1661	1041536,09	6269660,45
1662	1041655,88	6269850,90
1663	1041765,48	6270016,39
1664	1041889,84	6270173,97
1665	1042057,18	6270394,03
1666	1042077,29	6270573,33
1667	1042098,97	6270855,02
1668	1042117,91	6271268,03
1669	1042026,37	6271555,84
1670	1041755,07	6271874,75
1671	1041668,54	6272001,02
1672	1041792,87	6272610,65
1673	1041968,67	6273275,86
1674	1042072,56	6273560,76
1675	1042115,72	6273796,39
1676	1042234,70	6274320,14
1677	1042382,90	6274535,52
1678	1042640,01	6274721,96
1679	1042951,31	6274771,19
1680	1043213,59	6274628,80
1681	1043440,92	6274523,52
1682	1043729,08	6274243,65
1683	1043966,03	6273899,40
1684	1044095,65	6273541,74
1685	1044200,88	6273162,83
1686	1044376,60	6272939,16
1687	1044561,85	6272712,87
1688	1044701,07	6272522,32
1689	1045139,21	6272442,24
1690	1045689,35	6272533,32
1691	1046282,92	6272452,46
1692	1046393,78	6272236,36
1693	1046420,20	6272043,97
1694	1046370,98	6271811,15
1695	1045994,29	6271662,23
1696	1045627,02	6271470,45
1697	1045399,19	6271317,27
1698	1045228,16	6271290,23
1699	1045017,06	6271099,20
1700	1044850,97	6270843,62
1701	1044814,30	6270656,64
1702	1044872,71	6270508,72
1703	1044926,50	6270381,83
1704	1045311,62	6270303,81
1705	1046413,56	6270221,51
1706	1046698,01	6269959,52
1707	1046835,32	6269435,18
1708	1046761,01	6269056,51
1709	1046088,46	6268618,80
1710	1045929,01	6268369,51
1711	1046046,41	6268036,13
1712	1046468,54	6267706,74
1713	1046974,03	6267628,81
1714	1047433,48	6267272,95

1715	1047822,98	6266690,62
1716	1047901,24	6266320,30
1717	1047649,05	6266123,83
1718	1047127,23	6265885,49
1719	1047037,34	6265405,75
1720	1047186,60	6264855,69
1721	1048468,59	6263968,57
1722	1048622,93	6263596,07
1723	1048444,99	6263144,23
1724	1047547,76	6262395,65
1725	1047398,47	6262057,22
1726	1047602,45	6261645,21
1727	1047853,18	6261536,50
1728	1048352,15	6261674,53
1729	1048757,63	6261650,24
1730	1048926,83	6261353,46
1731	1048964,85	6260908,12
1732	1048888,38	6260453,38
1733	1048907,19	6259780,13
1734	1048596,25	6259116,32
1735	1048654,19	6258035,81
1736	1049016,50	6257390,80
1737	1049196,20	6257017,58
1738	1049260,32	6256596,88
1739	1049257,39	6256162,25
1740	1049232,59	6255709,22
1741	1049156,98	6255203,68
1742	1048753,68	6254859,84
1743	1048536,24	6254358,36
1744	1048615,31	6253878,91
1745	1048755,42	6253590,54
1746	1048697,44	6253338,36
1747	1048356,44	6252954,65
1748	1048235,42	6252716,96
1749	1048001,34	6252520,58
1750	1047568,33	6252469,51
1751	1047357,81	6252209,00
1752	1047299,46	6251944,12
1753	1047377,69	6251573,81
1754	1047503,78	6251100,59
1755	1047445,43	6250835,73
1756	1046986,32	6250315,79
1757	1046706,59	6250298,41
1758	1046494,97	6249999,85
1759	1046131,89	6249286,78
1760	1045568,08	6249099,85
1761	1045168,77	6248895,50
1762	1044998,46	6248709,99
1763	1045052,44	6248378,44
1764	1045406,41	6247720,86
1765	1045309,29	6247374,76
1766	1045115,44	6247031,28
1767	1045011,44	6246723,29
1768	1044951,39	6246351,72
1769	1044821,55	6246075,08
1770	1044129,10	6245606,25
1771	1043946,30	6245427,44
1772	1043739,22	6245065,30
1773	1043530,87	6244880,88
1774	1043169,43	6244669,11
1775	1042908,91	6244435,41
1776	1042765,05	6244065,11
1777	1042698,00	6243718,00
1778	1042535,31	6243354,59
1779	1042216,09	6243065,46
1780	1041403,36	6242606,41
1781	1041097,74	6242570,72
1782	1040929,44	6242677,07
1783	1040847,20	6242907,89
1784	1040843,93	6243237,92
1785	1040997,58	6243728,55
1786	1040953,93	6243977,29
1787	1040806,10	6244133,84
1788	1040528,38	6244186,20
1789	1040283,26	6244047,24
1790	1040208,25	6243865,36
1791	1040081,21	6243206,35
1792	1040060,03	6242898,66
1793	1040089,92	6242612,23
1794	1040034,29	6242442,49
1795	1039866,17	6242333,06
1796	1039598,40	6242289,96
1797	1039223,94	6242287,97
1798	1038414,30	6242158,81
1799	1038289,34	6242205,60
1800	1038086,40	6242208,66
1801	1037729,02	6241970,45
1802	1037637,44	6241472,61
1803	1037544,25	6241216,84
1804	1037233,81	6241141,29
1805	1037071,49	6240992,01
1806	1037130,26	6240766,65
1807	1037282,05	6240539,22
1808	1037383,18	6240235,75
1809	1037337,47	6239970,45
1810	1037265,35	6239645,18

1811	1037355,10	6239342,57
1812	1037740,00	6239143,61
1813	1037904,62	6239057,06
1814	1038233,74	6238912,97
1815	1038543,60	6238749,51
1816	1039134,24	6238446,78
1817	1039268,53	6238260,05
1818	1039459,57	6238038,01
1819	1039507,32	6237711,02
1820	1039639,99	6237558,69
1821	1039724,90	6237333,46
1822	1039891,13	6237157,35
1823	1040048,76	6236878,61
1824	1040190,87	6236457,53
1825	1040241,49	6236167,86
1826	1040216,86	6235905,80
1827	1040582,58	6235859,68
1828	1040850,90	6235825,74
1829	1040900,90	6235798,92
1830	1041125,64	6236001,91
1831	1041424,65	6236028,26
1832	1041625,55	6235952,71
1833	1041599,64	6235823,35
1834	1041643,12	6235790,39
1835	1041950,82	6235787,94
1836	1042026,09	6235757,23
1837	1042103,27	6235682,04
1838	1042182,52	6235679,78
1839	1042238,05	6235735,29
1840	1042263,06	6235832,95
1841	1042242,87	6236014,37
1842	1042287,88	6236035,29
1843	1042378,71	6236032,70
1844	1042410,52	6235996,89
1845	1042453,36	6235941,72
1846	1042464,14	6235874,79
1847	1042516,76	6235828,86
1848	1042592,86	6235826,69
1849	1042772,76	6235904,03
1850	1042854,02	6235971,51
1851	1042922,22	6236248,79
1852	1042994,06	6236319,70
1853	1043051,49	6236330,75
1854	1043127,30	6236319,06
1855	1043223,42	6236462,27
1856	1043399,23	6236508,01
1857	1043782,12	6236801,60
1858	1043967,48	6236943,74
1859	1044215,79	6236976,32
1860	1044402,50	6237000,83
1861	1044540,74	6237018,97
1862	1044684,42	6237037,83
1863	1044821,44	6237055,81
1864	1045749,22	6236363,20
1865	1045820,86	6236142,81
1866	1045783,02	6235909,93
1867	1045652,19	6235695,34
1868	1044957,70	6234169,94
1869	1044365,75	6233089,12
1870	1043411,68	6230966,15
1871	1042366,88	6228662,02
1872	1041644,24	6227563,14
1873	1041127,42	6227234,20
1874	1040118,78	6226773,76
1875	1039624,91	6226298,64
1876	1039361,90	6225956,64
1877	1039225,29	6225759,63
1878	1039136,76	6225412,69
1879	1039244,44	6224291,26
1880	1039396,94	6222906,48
1881	1039520,87	6221728,62
1882	1039713,27	6219905,86
1883	1039918,44	6217896,77
1884	1040209,27	6216158,55
1885	1040215,01	6215747,77
1886	1040315,17	6214973,42
1887	1039869,19	6214033,90
1888	1039792,86	6214108,79
1889	1039739,96	6214183,73
1890	1039771,42	6214427,61
1891	1039709,60	6214619,09
1892	1039714,15	6214778,03
1893	1039646,43	6214975,82
1894	1039485,96	6214711,13
1895	1039279,03	6214533,48
1896	1039191,39	6214462,56
1897	1039088,58	6214444,00
1898	1039063,30	6214439,43
1899	1038883,30	6214637,49
1900	1038887,66	6214709,07
1	1038882,42	6214760,07

.»;

202) в приложении 207:

а) описание границ муниципального образования «Барское» изложить в следующей редакции:

«Описание границ муниципального образования «Барское»

Граница муниципального образования «Барское» начинается на северо-западе, на точке пересечения границы района с границей муниципального образования «Шаралдайское», находящейся на расстоянии 530 м северо-западнее высотной отметки 1 092,0 м, далее проходит по административной границе между Мухоршибирским и Тарбагатайским районами в северо-восточном направлении по хребту Цаган-Дабан до точки пересечения с границей муниципального образования «Хошун-Узурское», находящейся в районе пади Елань-Южная в 1 520 м юго-восточнее пункта государственной геодезической сети с высотной отметкой 1088,5 м. Далее граница идет на юго-восток, с отметки 1 132,0 м меняя направление на юго-запад, пересекает падь Сухая и далее через отметку 951,0 м граница идет до федеральной автомобильной дороги М-55, далее вдоль автомобильной дороги до ручья Барка, затем вниз по течению ручья до оросительного канала Тугнуйской оросительной системы в точке пересечения с границей муниципальных образований «Хошун-Узурское», «Новозаганское». Далее граница идет в юго-восточном направлении по оросительному каналу, что в урочище Тугнуйские Поля, выходит к р. Тугнуй и поворачивает на юго-запад, на точку пересечения с границей муниципальных образований «Новозаганское», «Шаралдайское» на р. Тугнуй. Далее граница идет вниз по течению р. Тугнуй на протяжении 5 300 м до брода, затем в северо-западном направлении через высотную отметку 630,3 м идет вдоль полевой дороги, поворачивает на север к ручью Хохюрта-Булаг, по направлению северо-восток пересекает ручей Хохюрта-Булаг, повернув на север, проходит рядом с отметкой 834,5 м, 1 560 м идет на северо-запад до ручья Хохюрта-Булаг, на протяжении 1 360 м вверх по течению ручья и продолжается в северо-западном направлении до точки пересечения границы района с границей муниципального образования «Шаралдайское».»;

б) дополнить картографическим и координатным описанием границ муниципального образования «Барское» в Мухоршибирском районе в следующей редакции:

«Картографическое описание границ муниципального образования «Барское» в Мухоршибирском районе

Картографическое описание границ муниципального образования "Барское" в Мухоршибирском районе

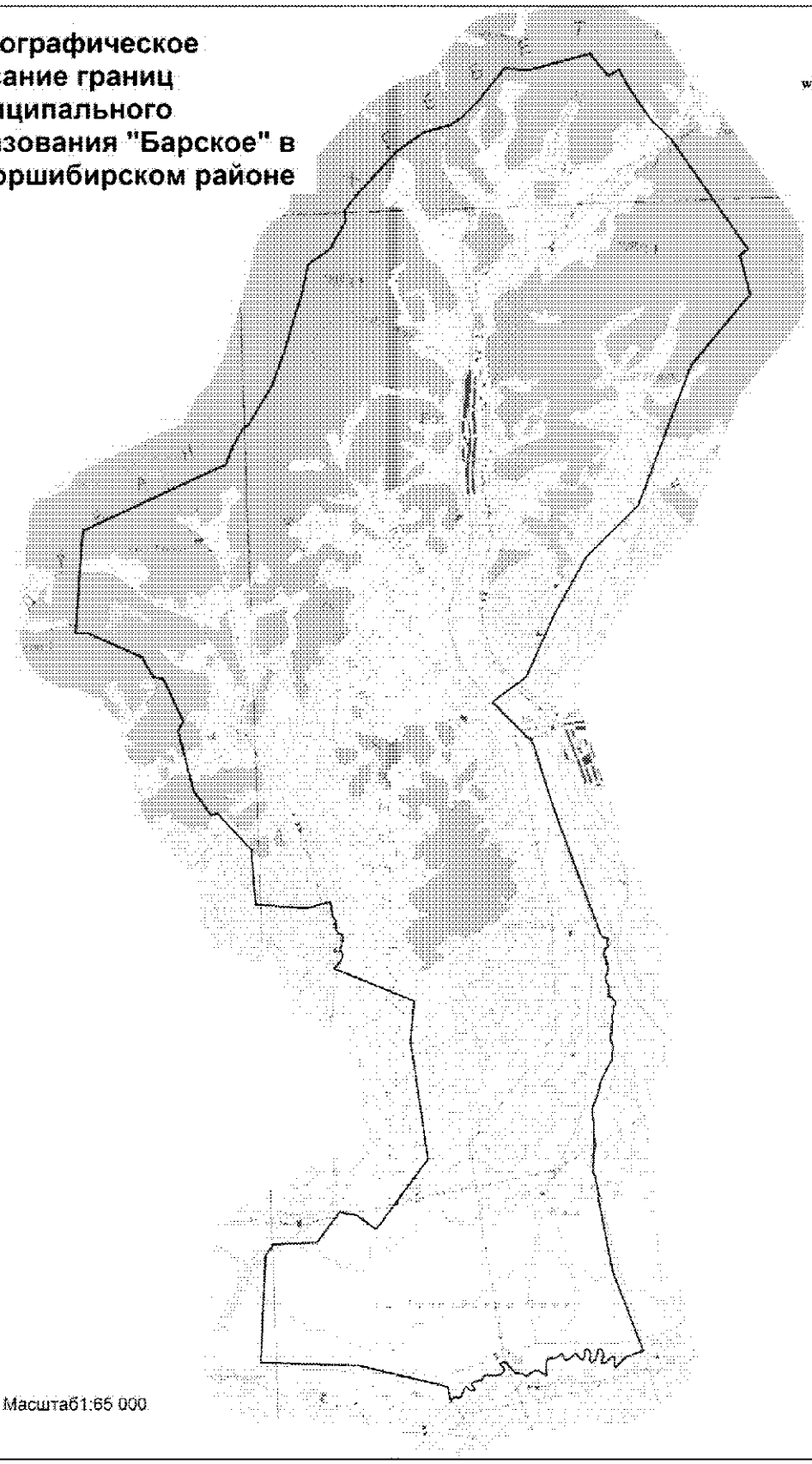

Масштаб1:65 000

Координатное описание границ муниципального образования «Барское» в Мухоршибирском районе

Каталог координат характерных точек МО СП «Барское»

№ п/п	X	Y
1	471984,85	4139812,00
2	473823,57	4140052,35
3	474885,20	4142691,35
4	475215,88	4142839,49
5	475516,23	4143032,38
6	475557,16	4143132,10
7	476273,61	4143607,80
8	476840,58	4143847,84
9	477860,03	4144214,90
10	478399,43	4144365,25
11	478633,06	4144758,69
12	479148,39	4145093,38
13	479330,38	4145075,55
14	479600,68	4145308,56
15	480338,57	4146068,56
16	480658,37	4146582,78
17	480761,71	4147066,52
18	480875,94	4147267,75
19	481195,39	4147619,49
20	481726,20	4148094,26
21	481679,12	4148527,94
22	481904,87	4149654,25
23	481493,73	4149956,50
24	481593,83	4150161,59
25	481241,24	4150327,81
26	480650,45	4150689,79
27	480316,98	4151014,87
28	478233,05	4152301,10
29	478142,15	4152146,26
30	477420,13	4152293,13
31	476195,79	4151162,92
32	473732,56	4150072,23
33	472859,79	4149088,34
34	471867,65	4148464,86
35	470750,18	4147885,91
36	470380,75	4147311,14
37	470354,11	4147282,80
38	470332,22	4147259,27
39	470198,73	4147384,70
40	470189,60	4147392,00
41	470190,38	4147392,80
42	470184,23	4147396,80
43	470182,96	4147395,39
44	470057,67	4147507,05
45	470059,57	4147509,20
46	470055,45	4147512,39
47	470053,47	4147510,81
48	469654,38	4147868,45
49	469647,60	4147880,57
50	469645,81	4147891,95
51	469651,18	4147913,37
52	469626,89	4147926,95
53	469618,73	4147908,00
54	469605,67	4147911,33
55	469563,23	4147938,98
56	469510,67	4147958,56
57	469399,35	4147988,98
58	468556,03	4148198,33
59	468556,75	4148200,58
60	468551,18	4148201,56
61	468550,29	4148199,88
62	468511,77	4148212,39
63	468149,17	4148320,43
64	468149,96	4148322,13
65	468143,95	4148323,80
66	468142,95	4148322,21
67	467548,23	4148507,21
68	467130,30	4148635,82
69	467131,12	4148637,17
70	467125,08	4148639,19
71	467124,13	4148637,66
72	466580,17	4148810,02
73	466271,43	4148905,22
74	466071,45	4148966,72
75	466035,54	4148984,21
76	466013,70	4149004,56
77	465997,58	4149030,12
78	465967,00	4149099,98
79	465969,72	4149100,95
80	465967,22	4149106,17

81	465964,51	4149105,75
82	465962,41	4149110,64
83	465939,51	4149096,04
84	465937,20	4149094,82
85	465910,86	4149083,95
86	465849,76	4149080,27
87	465829,85	4149099,45
88	465812,85	4149090,82
89	465794,44	4149024,03
90	465770,66	4149041,63
91	465726,04	4149016,71
92	465713,59	4149029,22
93	465699,79	4149020,66
94	465705,26	4148997,28
95	465655,55	4149014,75
96	465635,29	4149054,04
97	465605,89	4149022,47
98	465585,15	4149045,02
99	465564,02	4149049,43
100	465541,79	4149073,99
101	465532,70	4149036,57
102	465517,93	4149039,24
103	465507,42	4149074,93
104	465496,08	4149078,48
105	465484,69	4149057,66
106	465451,54	4149078,12
107	465407,03	4149077,07
108	465395,84	4149065,31
109	465329,31	4149059,57
110	465297,41	4149012,58
111	465247,72	4149018,07
112	465178,60	4149034,22
113	465143,17	4149055,81
114	465057,67	4149073,28
115	465028,09	4149066,78
116	464989,65	4149082,09
117	464920,94	4149039,99
118	464917,70	4149099,03
119	464859,79	4149139,03
120	464811,03	4149172,63
121	464772,24	4149169,67
122	464730,14	4149128,78
123	464668,04	4149128,31
124	464606,08	4149121,20
125	464581,69	4149097,39
126	464542,78	4149091,18
127	464470,82	4149104,37
128	464447,92	4149101,13
129	464414,36	4149076,73
130	464345,28	4149076,21
131	464266,79	4149069,13
132	464205,84	4149049,79
133	464142,87	4149043,81
134	464064,33	4149073,95
135	464010,78	4149087,89
136	463967,36	4149079,21
137	463906,01	4149058,28
138	463779,91	4149043,91
139	463680,58	4148993,78
140	463471,59	4148865,46
141	463376,59	4148822,42
142	463185,48	4148763,94
143	462954,46	4148666,97
144	462863,03	4148649,42
145	462671,49	4148657,72
146	462448,22	4148653,21
147	462250,73	4148664,74
148	462101,43	4148628,66
149	461779,44	4148601,75
150	461715,04	4148631,73
151	461353,70	4148688,37
152	461305,23	4148669,91
153	459966,60	4148857,34
154	458510,09	4149331,39
155	458421,80	4149010,55
156	458282,91	4148862,58
157	458234,67	4148819,42
158	458251,81	4148802,91
159	458313,32	4148796,60
160	458404,12	4148809,21
161	458434,50	4148796,30
162	458438,22	4148766,41
163	458389,69	4148698,09
164	458345,50	4148646,22
165	458330,94	4148604,32
166	458327,67	4148561,63
167	458365,01	4148562,14
168	458430,11	4148597,10
169	458499,89	4148604,95
170	458563,18	4148587,51
171	458592,05	4148554,89
172	458590,58	4148529,79
173	458563,79	4148511,18
174	458488,67	4148494,06
175	458444,10	4148474,69
176	458398,19	4148459,36

177	458360,44	4148402,75
178	458384,56	4148363,68
179	458447,25	4148361,23
180	458493,97	4148381,91
181	458542,96	4148377,65
182	458599,54	4148331,17
183	458601,94	4148312,47
184	458586,72	4148286,81
185	458565,88	4148275,95
186	458481,11	4148267,48
187	458424,24	4148250,14
188	458417,97	4148219,85
189	458444,85	4148174,63
190	458492,36	4148145,28
191	458522,07	4148122,71
192	458521,73	4148100,16
193	458500,67	4148064,26
194	458450,38	4148008,38
195	458426,58	4147947,34
196	458432,81	4147917,55
197	458465,44	4147896,15
198	458531,17	4147868,99
199	458537,34	4147840,45
200	458512,58	4147803,14
201	458478,22	4147755,43
202	458470,27	4147705,04
203	458470,14	4147616,16
204	458450,10	4147586,78
205	458392,94	4147575,46
206	458319,37	4147568,70
207	458274,05	4147557,62
208	458233,30	4147561,44
209	458178,80	4147577,99
210	458168,22	4147561,29
211	458192,44	4147519,72
212	458231,11	4147468,94
213	458261,71	4147417,40
214	458262,65	4147363,62
215	458249,64	4147314,27
216	458228,27	4147270,67
217	458185,23	4147237,17
218	458176,09	4147214,89
219	458174,41	4147194,80
220	458210,35	4147142,44
221	458233,95	4147054,53
222	458236,05	4147003,30
223	458259,80	4146982,65
224	458307,86	4146961,17
225	458350,04	4146909,07
226	458380,89	4146889,05
227	458416,24	4146881,73
228	458439,34	4146867,65
229	458456,66	4146842,07
230	458453,35	4146800,63
231	458420,36	4146747,16
232	458401,86	4146743,45
233	458332,92	4146806,98
234	458280,80	4146796,09
235	458229,36	4146737,67
236	458214,11	4146681,97
237	458222,32	4146603,45
238	458237,11	4146486,40
239	458218,85	4146443,09
240	458138,92	4146377,24
241	458137,06	4146330,86
242	458120,74	4146240,07
243	458091,97	4146208,86
244	458039,97	4146225,51
245	457984,61	4146263,30
246	457964,02	4146246,20
247	457967,62	4146188,76
248	457989,75	4146153,80
249	458008,22	4146140,75
250	458031,23	4146120,92
251	458027,83	4146093,58
252	458003,96	4146065,07
253	457955,84	4146048,09
254	457883,03	4146022,59
255	457850,38	4145979,93
256	457855,54	4145939,68
257	457867,57	4145910,56
258	457865,04	4145880,41
259	457836,64	4145840,45
260	457790,07	4145816,02
261	458061,52	4145772,85
262	458529,90	4144197,04
263	458680,09	4142429,74
264	460612,59	4142618,81
265	460710,07	4142712,15
266	460799,19	4142772,87
267	460785,44	4143561,09
268	461184,22	4143886,26
269	461212,47	4143923,76
270	461279,38	4143963,40
271	461306,61	4144018,48
272	461238,78	4144302,86

273	460965,84	4144636,93
274	462175,63	4145645,79
275	464314,11	4145447,62
276	465035,34	4145547,36
277	465703,72	4144134,62
278	465767,00	4144205,29
279	465798,69	4144222,39
280	465813,96	4144252,01
281	465884,82	4144289,50
282	465944,67	4144300,47
283	466007,26	4144278,93
284	466070,45	4144281,46
285	466107,02	4144296,90
286	466147,59	4144301,95
287	466190,49	4144324,47
288	466250,39	4144334,48
289	466263,40	4144324,64
290	466296,08	4144323,55
291	466332,81	4144248,78
292	466405,82	4144212,48
293	466450,76	4144226,46
294	466471,68	4144212,25
295	466564,68	4144213,53
296	466643,36	4144161,22
297	466712,03	4144168,83
298	466779,93	4144138,00
299	466818,57	4144150,68
300	466856,50	4144141,25
301	466896,46	4144144,30
302	466893,59	4144064,20
303	466810,82	4143713,67
304	466922,03	4142787,17
305	467919,28	4142766,10
306	468598,49	4142195,20
307	468584,54	4142070,36
308	469034,51	4141782,89
309	470127,28	4141565,13
310	470301,02	4141668,85
311	471078,62	4141348,14
312	471120,00	4141157,90
313	471489,72	4140994,35
314	471975,70	4140036,37
1	471984,85	4139812,00

.»;

203) в приложении 208:

а) описание границ муниципального образования «Бомское» изложить в следующей редакции:

«Описание границ муниципального образования «Бомское»

Граница муниципального образования «Бомское» начинается на северо-западе, на точке пересечения с границей муниципального образования «Нарсатуйское», расположенной в 2 км юго-восточнее от пункта государственной геодезической сети с высотной отметкой 1 425,5 м на горе Омулевая, далее в юго-восточном направлении проходит по административной границе между Мухоршибирским и Тарбагатайским районами по хребту Цаган-Дабан до точки пересечения с границей муниципального образования «Тугнуйское», расположенной в 1 640 м северо-западнее пункта государственной геодезической сети с высотной отметкой 1 230,9 м на горе Шара-Майла. Далее от точки пересечения с границей муниципального образования «Тугнуйское» граница идет по лесному кварталу № 28 в юго-западном направлении, пересекая реку Капчеранга, далее в юго-восточном направлении вдоль реки Капчеранга, пересекая ее снова в 200 м севернее Капчерангского водохранилища, подходит к подножию горы Гол-Толгой с отметкой 873,3 м, затем следуя по направлению северо-восток выходит к полевой дороге, вдоль которой проходит 1 660 м, затем граница уходит на юг, поворачивает на юго-запад, обходит водохранилище Саган-Нур, идет по каналу и далее до поворота на юго-восток в 300 м от улуса Бом, пересекая реку Хонхолойка, автомобильную дорогу Хошун-Узур – Никольск в месте расположения трубы на дороге, до точки пересечения с границей муниципальных образований «Тугнуйское», «Хонхолойское», расположенной вдоль полосы леса. Далее граница идет 3 140 м в юго-западном направлении до точки пересечения с границей муниципальных образований «Хонхолойское», «Харашибирское», которая находится на отметке 821,4 м. Далее граница направляясь к северо-западу вдоль урочища Тарбаганы, выходит на реку Хонхолойка, 250 м идет вниз по ее течению, повернув в северо-западном направлении по оросительному каналу, граница идет до реки Тугнуй, 2 150 м по руслу реки до точки пересечения с границей муниципальных образований «Харашибирское», «Нарсатуйское» на р. Тугнуй. Далее граница идет в северо-восточном направлении 240 м, затем, повернув на северо-запад, выходит к автомобильной дороге Хошун-Узур – Никольск, далее вдоль дороги в восточном направлении 2 210 м, через отметку высотой 815,8 м выходит к урочищу Баир-Дашинское, поворачивает на северо-восток на протяжении 2 180 м, далее с северо-западного меняет направление на северо-восточное, 3 840 м на юго-запад через высоту 1 248,7 м, далее на северо-запад 1 230 м, 1 840 м идет в северо-восточном направлении вдоль р. Сутай до горы Сучкова с высотной отметкой 1 210,4 м, поворачивает на северо-

запад через р. Сутай, далее через лесной квартал № 28 идет в северо-восточном направлении до исходной точки.»;

б) дополнить картографическим и координатным описанием границ муниципального образования «Бомское» в Мухоршибирском районе в следующей редакции:

«Картографическое описание границ муниципального образования «Бомское» в Мухоршибирском районе


Картографическое описание границ муниципального образования "Бомское" в Мухоршибирском районе
Масштаб1:75 000

«Координатное описание границ муниципального образования «Бомское» в Мухоршибирском районе

Каталог координат характерных точек МО СП «Бомскос»

№ п/п	X	Y
1	485962,73	4172376,27
2	485446,63	4172900,06
3	485292,04	4173179,24
4	485258,25	4173455,82
5	485287,69	4173763,70
6	485151,43	4174215,59
7	485033,30	4174422,54
8	484727,57	4174665,57
9	484003,57	4175173,25
10	483606,33	4175392,68
11	483804,33	4175589,19
12	484127,85	4176033,92
13	484279,89	4176306,79
14	484346,81	4176523,93
15	484327,12	4176713,09
16	484122,74	4177138,03
17	483902,58	4177344,00
18	483718,16	4177575,14
19	483574,41	4177910,60
20	483543,55	4178052,68
21	483507,42	4178304,70
22	483416,85	4178492,74
23	482958,66	4178814,38
24	482839,54	4178986,31
25	482526,72	4179275,91
26	482457,43	4179418,38
27	482290,28	4179687,22
28	482085,65	4179816,45
29	481434,55	4180075,77
30	481600,40	4180178,18
31	481745,44	4180343,02
32	481840,50	4180531,70
33	481917,43	4180883,97
34	481892,21	4180991,52
35	481554,59	4181405,53
36	481104,21	4181425,08
37	481135,77	4180551,88
38	479709,12	4179648,50
39	479604,96	4179616,81
40	479156,27	4179674,04
41	478247,76	4179919,87
42	478038,07	4180056,80
43	477940,19	4180347,18
44	477659,12	4180508,16
45	477239,99	4180656,77
46	475588,51	4180793,74
47	474584,61	4181148,59
48	475322,88	4182579,08
49	475464,79	4182553,36
50	475782,76	4182954,09
51	475626,29	4183027,68
52	475373,91	4183342,88
53	475093,03	4183644,73
54	474895,74	4183806,03
55	474708,12	4184001,05
56	474600,42	4184100,28
57	470507,83	4184339,27
58	469590,47	4184052,69
59	469528,23	4184053,60
60	469493,45	4184031,45
61	469461,47	4183996,75
62	469398,92	4183949,28
63	469287,70	4183903,18
64	469244,11	4183848,52
65	469202,53	4183795,00
66	469113,12	4183756,80
67	469027,79	4183675,00
68	468978,96	4183658,04
69	468820,44	4183648,11
70	468711,93	4183615,82
71	468605,29	4183136,06
72	468336,58	4183118,74
73	468014,01	4183008,83
74	467722,05	4182826,46
75	467484,70	4182660,14
76	467369,44	4182549,49
77	467224,54	4182488,29
78	467122,71	4182387,40
79	467014,88	4182207,94
80	466912,12	4182130,04
81	466777,16	4182050,82
82	466643,51	4181939,42
83	466556,80	4181806,89
84	466539,44	4181667,98
85	466535,31	4181543,44
86	466468,68	4181370,28

87	466318,10	4181222,48
88	466274,97	4181150,47
89	466217,82	4181083,65
90	466203,95	4181000,16
91	466170,38	4180948,12
92	466138,80	4180875,43
93	466145,57	4180836,55
94	465765,52	4180033,31
95	463354,77	4180155,63
96	463134,41	4180347,58
97	462668,63	4180425,43
98	461997,10	4180633,33
99	459910,99	4179292,59
100	459384,88	4178898,42
101	459394,16	4178840,24
102	459423,80	4178334,46
103	459496,00	4176795,27
104	461058,12	4174574,22
105	461463,84	4174059,93
106	461550,29	4173958,39
107	461543,15	4173921,25
108	461553,24	4173843,35
109	461544,56	4173773,89
110	461483,27	4173695,38
111	461517,24	4173653,01
112	461519,30	4173602,41
113	461796,51	4173526,21
114	462154,03	4173322,43
115	462371,22	4173035,22
116	462612,69	4172745,29
117	462580,66	4172734,02
118	462555,59	4172704,96
119	462540,95	4172668,65
120	462545,72	4172636,60
121	462570,57	4172620,35
122	462596,92	4172623,72
123	462624,70	4172620,25
124	462644,83	4172578,46
125	462634,51	4172549,24
126	462589,43	4172496,73
127	462574,80	4172460,43
128	462582,23	4172419,28
129	462599,83	4172383,14
130	462597,01	4172363,87
131	462571,49	4172343,98
132	462545,16	4172311,81
133	462532,77	4172276,75
134	462501,19	4172260,49
135	462461,36	4172260,56
136	462433,91	4172277,08
137	462408,48	4172302,77
138	462377,74	4172322,25
139	462338,56	4172322,95
140	462316,57	4172325,51
141	462304,37	4172342,29
142	462299,09	4172386,98
143	462284,68	4172401,37
144	462197,63	4172389,75
145	462134,62	4172381,42
146	462116,03	4172363,35
147	462119,37	4172303,64
148	462099,08	4172264,80
149	462042,38	4172186,47
150	462009,12	4172155,18
151	461951,09	4172137,84
152	461883,67	4172124,72
153	461862,82	4172099,68
154	461872,55	4172058,62
155	461893,67	4172049,12
156	461929,71	4172069,01
157	461963,24	4172065,78
158	461984,54	4172051,67
159	461988,20	4172018,43
160	462009,26	4171982,43
161	462034,92	4171974,26
162	462050,39	4171962,23
163	462035,93	4171921,33
164	462013,06	4171889,29
165	462025,21	4171873,67
166	462048,07	4171878,06
167	462080,40	4171875,92
168	462121,60	4171863,35
169	462133,00	4171828,55
170	462126,23	4171797,17
171	462104,01	4171749,05
172	462328,32	4171830,05
173	464727,33	4171258,59
174	465586,71	4170840,25
175	467884,63	4170859,07
176	467796,16	4171306,39
177	467794,11	4171344,27
178	467794,11	4171378,51
179	467794,11	4171388,85
180	467820,60	4171745,38
181	467813,79	4171745,84
182	467779,03	4171750,81

183	467779,85	4171763,78
184	467814,92	4171763,80
185	467821,93	4171763,31
186	467833,10	4171913,76
187	467830,14	4172014,56
188	467800,07	4172168,12
189	467670,68	4172687,49
190	467639,41	4172812,66
191	467602,15	4172962,54
192	467591,03	4173028,81
193	467608,92	4173030,97
194	469862,05	4173659,51
195	470578,27	4174114,55
196	471460,09	4174452,45
197	472506,05	4175133,07
198	473593,91	4175242,61
199	473756,17	4175161,83
200	475139,30	4176835,92
201	476045,79	4176522,88
202	477134,32	4176673,60
203	476653,64	4174735,57
204	476481,43	4172896,61
205	477555,53	4172285,00
206	479389,59	4172496,94
207	483024,40	4171742,82
208	483034,37	4171988,53
1	485962,73	4172376,27

.»;

204) в приложении 209:

а) описание границ муниципального образования «Калиновское» изложить в следующей редакции:

«Описание границ муниципального образования «Калиновское»

Граница муниципального образования «Калиновское» начинается на северо-западе, на точке пересечения границы района с границей муниципального образования «Хошун-Узурское», расположенной в 1 км восточнее высотной отметки 1199,9 м, далее в северо-восточном направлении проходит по административной границе между Мухоршибирским и Тарбагатайским районами по хребту Цаган-Дабан до точки пересечения с границей муниципального образования «Нарсатуйское» в урочище Исаев камень. Далее граница от точки пересечения идет на юго-восток через лесные кварталы № 16, 44, 61 около 6 км до горы Березовая с высотной отметкой 1 259,4 м, откуда, поворачивая на юго-запад идет вдоль ручья Акшанга через отметку 932,6 м на горе Нарин-Нюргол, далее через хребет Бажгар пересекает автомобильную дорогу Хошун-Узур – Хонхолой, далее продолжает в том же направлении 2 300 м, 1 050 м в южном, поворачивая на юго-запад, проходит рядом с пунктом государственной геодезической сети с высотной отметкой 757,9 м, далее по направлению юго-восток через урочище Богова Гора подходит к горе Жаргалантуй, в юго-западном направлении через пункт государственной геодезической сети с высотной отметкой 754,6 м граница спускается снова к урочищу Богова Гора, далее идет в 100 м вдоль полевой дороги в юго-восточном направлении к отметке 679,6 м, 1 290 м на юго-запад и поворачивает на северо-восток к реке Сутай, где находится точка пересечения с границей муниципальных образований «Нарсатуйское», «Мухоршибирское». Далее граница проходит вниз по течению реки Сутай до реки Тугнуй, далее по руслу реки Тугнуй до точки пересечения ее с полевой дорогой, затем по направлению юго-запад идет через пункт государственной геодезической сети с высотной отметкой 688,6 м, через урочище Топор до точки пересечения с границей муниципальных образований «Мухоршибирское», «Новозаганское» у урочища Дамдинова Падь. Далее граница направляется на юго-запад до федеральной автомобильной дороги М-55, 5760 м идет вдоль дороги в северо-западном направлении, повернув на северо-восток, затем на северо-запад, выходит на точку пересечения с границей муниципальных образований «Новозаганское», «Хошун-Узурское» на реке Тугнуй. Далее граница проходит по руслу реки Тугнуй, поворачивает на северо-восток, далее через оросительный канал с дамбами, через отметку высотой 670,8 м – на северо-запад, 1 170 м идет на запад, повернув на юго-запад через высотную отметку 675,6 м, огибает северное побережье озера, через урочище Хур-Хотогор граница проходит 600 м в северо-западном направлении, затем 2 270 м на запад до полевого стана Номок-Толгой, идет в 150 – 300 метрах

вдоль полевой дороги в северном направлении до места пересечения автомобильной дороги Хошун-Узур – Хонхолой и ручья Номто-Шэбэр, далее вверх по течению ручья 7 730 м, затем 4 590 м на северо-запад через лесные квартала № 54, 52, 32 до исходной точки – точки пересечения с границей муниципального образования «Хошун-Узурское», расположенной в 1 км восточнее высотной отметки 1 199,9 м.»;

б) дополнить картографическим и координатным описанием границ муниципального образования «Калиновское» в Мухоршибирском районе в следующей редакции:

«Картографическое описание границ муниципального образования «Калиновское» в Мухоршибирском районе

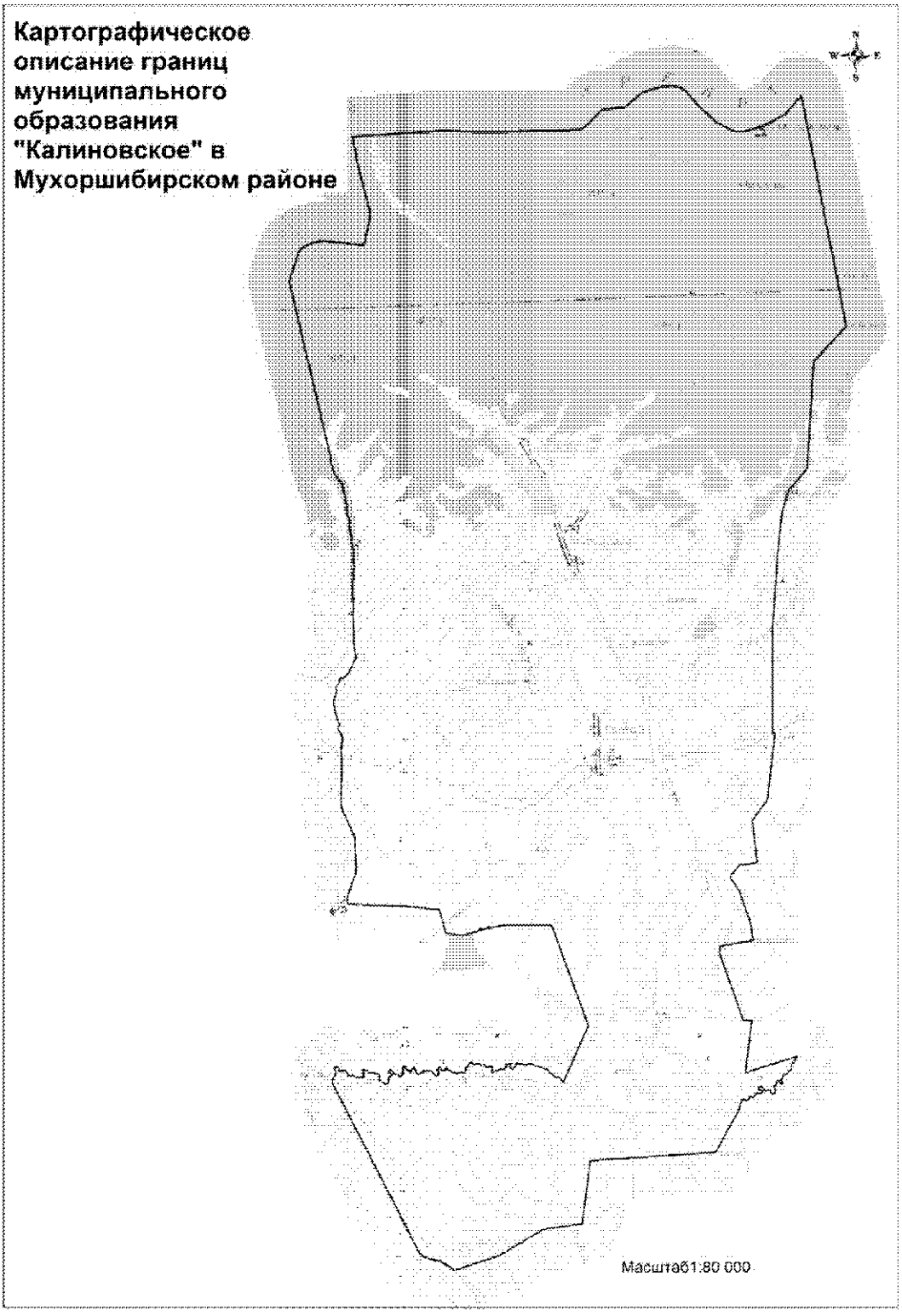

Координатное описание границ муниципального образования «Калиновское» в Мухоршибирском районе

Каталог координат характерных точек МО СП «Калиновское»

№ п/п	X	Y
1	479811,65	4156064,34
2	480529,72	4156340,56
3	480642,38	4156485,99
4	480719,85	4156680,52
5	480752,10	4156937,55
6	480603,03	4157959,62
7	481357,04	4158172,84
8	481671,88	4158102,00
9	482554,21	4157923,16
10	483287,76	4157833,61
11	483318,67	4160053,65
12	483221,06	4161236,32
13	483154,60	4163454,73
14	483221,23	4163592,98
15	483619,82	4164024,16
16	483653,24	4164596,80
17	483973,48	4165017,33
18	484033,45	4165192,34
19	484104,77	4165498,76
20	484104,97	4165832,04
21	484063,41	4165996,82
22	483983,77	4166094,53
23	483526,97	4166468,46
24	483144,14	4166847,32
25	482907,12	4167275,13
26	482888,75	4167524,71
27	483026,77	4168052,06
28	483241,87	4168527,96
29	483697,85	4168966,42
30	477936,55	4169762,46
31	477112,63	4168907,24
32	474481,11	4168607,76
33	473939,65	4168103,48
34	473431,57	4167926,08
35	472439,24	4167760,79
36	470667,93	4167542,58
37	467991,33	4167389,81
38	467970,86	4167388,41
39	467992,04	4167449,33
40	466340,85	4167171,27
41	465855,81	4166768,31
42	464808,75	4166836,81
43	464765,63	4166390,34
44	464489,36	4166143,58
45	464110,16	4166364,31
46	463383,70	4166575,79
47	462897,38	4166636,22
48	462789,21	4165790,34
49	462605,70	4165790,01
50	460927,03	4166277,95
51	460898,82	4166486,47
52	459631,93	4166255,00
53	459946,54	4167466,13
54	459953,05	4167577,34
55	459911,14	4167531,87
56	459839,52	4167480,57
57	459811,69	4167428,77
58	459779,03	4167408,06
59	459660,39	4167411,07
60	459634,87	4167388,22
61	459624,02	4167342,78
62	459606,71	4167317,44
63	459549,72	4167300,60
64	459529,78	4167281,36
65	459533,23	4167239,53
66	459532,88	4167205,47
67	459524,62	4167182,10
68	459460,41	4167174,87
69	459422,63	4167141,08
70	459392,84	4167137,57
71	459331,64	4167169,62
72	459316,16	4167167,83
73	459296,46	4167142,85
74	459305,67	4167114,43
75	459348,25	4167101,20
76	459390,63	4167078,73
77	459391,90	4167047,69
78	459367,58	4167022,51
79	459301,51	4167004,84
80	459270,40	4166990,90
81	459261,21	4166934,10
82	459246,93	4166931,21
83	459206,52	4166961,81
84	459171,37	4166976,50
85	459100,18	4166971,29
86	459071,13	4166949,38

87	459063,71	4166905,31
88	459097,22	4166874,42
89	459135,20	4166854,46
90	459167,43	4166847,35
91	459179,00	4166831,69
92	459172,71	4166795,25
93	459148,09	4166756,72
94	459161,37	4166713,50
95	459201,31	4166694,40
96	459253,50	4166657,37
97	459273,48	4166619,03
98	459270,29	4166584,35
99	459234,05	4166555,23
100	459200,29	4166564,22
101	459177,01	4166626,61
102	459154,96	4166659,11
103	459124,44	4166659,02
104	459104,34	4166629,40
105	459099,66	4166588,90
106	459115,99	4166527,38
107	459110,40	4166494,90
108	459088,15	4166475,56
109	459040,61	4166455,19
110	459018,75	4166426,66
111	459026,87	4166397,05
112	459044,54	4166344,79
113	459035,23	4166319,07
114	458993,26	4166317,37
115	458957,22	4166297,47
116	458941,51	4166266,88
117	458943,84	4166230,12
118	458977,92	4166185,44
119	458963,51	4166143,39
120	458871,20	4166091,25
121	458754,76	4166065,77
122	457712,38	4165416,91
123	457670,71	4162309,37
124	456115,61	4162025,79
125	456039,71	4161063,44
126	455448,24	4159938,99
127	455184,27	4158968,47
128	455137,40	4158817,41
129	455275,81	4158639,31
130	455299,91	4158603,94
131	455339,60	4158544,99
132	455379,96	4158476,58
133	455405,04	4158442,36
134	455405,17	4158419,26
135	455455,57	4158230,06
136	455486,46	4158145,30
137	455542,81	4158049,90
138	455575,59	4158012,45
139	455594,78	4157994,76
140	455624,47	4157972,42
141	455625,57	4157973,25
142	455630,51	4157969,77
143	455629,53	4157968,71
144	455637,48	4157962,83
145	455669,30	4157943,34
146	456245,01	4157688,96
147	457177,46	4157277,21
148	457407,62	4157172,14
149	457408,38	4157173,18
150	457413,97	4157170,67
151	457413,34	4157169,61
152	457927,17	4156941,54
153	457927,80	4156942,75
154	457933,16	4156940,41
155	457932,56	4156939,16
156	458104,14	4156864,85
157	458298,48	4156775,72
158	458298,91	4156776,20
159	458304,39	4156773,97
160	458304,17	4156773,40
161	459035,56	4156447,15
162	459967,98	4156029,09
163	460200,28	4156158,05
164	460284,89	4156103,84
165	460328,75	4156131,70
166	460336,41	4156171,43
167	460318,88	4156203,19
168	460269,36	4156221,87
169	460225,42	4156220,25
170	460210,76	4156238,20
171	460237,46	4156354,44
172	460230,45	4156372,93
173	460191,94	4156396,39
174	460178,79	4156412,12
175	460144,64	4156420,74
176	460097,54	4156440,10
177	460086,58	4156463,43
178	460085,81	4156482,18
179	460099,22	4156521,53
180	460108,30	4156544,43
181	460106,23	4156564,36
182	460047,25	4156629,54

183	460031,73	4156672,72
184	460031,49	4156770,33
185	460043,35	4156817,13
186	460060,33	4156830,34
187	460081,38	4156836,20
188	460122,81	4156832,89
189	460190,37	4156803,11
190	460207,91	4156802,57
191	460227,19	4156820,88
192	460225,71	4156857,11
193	460193,48	4156910,87
194	460146,70	4156967,69
195	460137,84	4157012,16
196	460144,21	4157052,63
197	460137,48	4157088,25
198	460098,89	4157122,32
199	460106,82	4157190,67
200	460096,85	4157210,15
201	460034,44	4157211,74
202	460007,95	4157218,08
203	459957,03	4157193,02
204	459927,39	4157205,87
205	459889,03	4157270,24
206	459871,85	4157325,84
207	459833,80	4157343,19
208	459828,82	4157369,43
209	459862,53	4157431,37
210	459902,35	4157445,93
211	459984,72	4157425,71
212	460040,38	4157523,01
213	460071,73	4157520,27
214	460135,75	4157450,20
215	460187,37	4157484,25
216	460150,38	4157549,12
217	460091,26	4157570,40
218	460061,79	4157620,06
219	460061,33	4157669,09
220	460004,19	4157694,95
221	460002,12	4157745,29
222	460073,58	4157801,53
223	460122,72	4157785,26
224	460176,00	4157819,23
225	460231,64	4157810,21
226	460271,26	4157810,66
227	460283,49	4157838,92
228	460264,99	4157862,05
229	460225,66	4157856,43
230	460172,91	4157906,99

231	460105,84	4157967,10
232	460104,28	4158007,58
233	460175,15	4158033,32
234	460206,85	4158091,30
235	460037,37	4158156,26
236	460027,38	4158182,45
237	460064,66	4158246,26
238	460113,70	4158326,57
239	460098,70	4158354,61
240	460113,07	4158396,44
241	460104,41	4158460,74
242	460077,61	4158528,53
243	460013,20	4158560,47
244	459985,72	4158612,90
245	459986,09	4158645,15
246	460012,18	4158681,40
247	460054,63	4158678,61
248	460099,81	4158661,21
249	460149,55	4158672,11
250	460174,92	4158691,48
251	460187,44	4158711,55
252	460169,66	4158732,01
253	460121,53	4158748,14
254	460089,82	4158776,15
255	460080,82	4158812,18
256	460096,59	4158849,31
257	460133,79	4158857,26
258	460155,79	4158873,23
259	460151,92	4158890,01
260	460117,88	4158905,12
261	460101,25	4158925,62
262	460089,74	4158960,44
263	460066,25	4158985,00
264	460044,55	4159016,42
265	460038,20	4159051,52
266	460022,37	4159093,76
267	459989,75	4159162,28
268	460039,94	4159216,36
269	460039,52	4159238,70
270	460008,93	4159286,57
271	460008,33	4159312,10
272	460073,03	4159355,61
273	460116,27	4159352,26
274	460139,70	4159367,60
275	460144,46	4159411,51
276	460215,09	4159441,36
277	460237,00	4159466,18
278	460256,99	4159499,16

279	460248,58	4159532,78
280	460206,66	4159560,68
281	460193,90	4159597,05
282	460227,85	4159660,28
283	460223,88	4159678,04
284	460178,15	4159720,43
285	460167,57	4159749,79
286	460192,05	4159821,49
287	460189,34	4159843,79
288	460114,25	4159861,01
289	460136,10	4159993,23
290	460105,77	4160029,35
291	460010,37	4159990,44
292	459975,81	4160012,22
293	460047,90	4160188,67
294	460040,56	4160322,42
295	460100,63	4160357,99
296	460159,28	4160339,96
297	460179,20	4160474,59
298	460074,46	4160447,60
299	460034,17	4160518,22
300	460175,58	4160634,74
301	460118,69	4160872,74
302	460157,11	4160954,13
303	459972,90	4161378,21
304	459912,13	4161417,92
305	459779,58	4161561,33
306	459741,82	4161701,79
307	459676,52	4161715,42
308	459642,34	4161750,12
309	461005,67	4162446,47
310	463541,26	4161676,67
311	463609,42	4160502,59
312	463539,78	4160053,81
313	463427,58	4159541,88
314	463414,45	4159412,35
315	463465,38	4159189,08
316	463488,68	4159047,35
317	464078,58	4158920,23
318	464202,41	4158118,06
319	464334,02	4156662,86
320	464513,19	4156664,15
321	465123,12	4156919,45
322	465988,35	4156926,10
323	466646,58	4156666,23
324	466846,05	4156636,22
325	466938,13	4156637,68
326	467846,94	4156720,87

327	467995,02	4156711,34
328	468024,42	4156714,19
329	468061,60	4156706,04
330	468085,90	4156707,60
331	468150,39	4156707,93
332	468213,83	4156733,56
333	468337,83	4156743,23
334	468430,23	4156754,90
335	468464,04	4156755,29
336	468517,84	4156739,83
337	468575,06	4156707,22
338	468608,24	4156689,98
339	468672,56	4156669,37
340	468716,35	4156668,86
341	468745,37	4156691,33
342	468771,56	4156713,69
343	468809,14	4156709,50
344	468825,72	4156694,94
345	468863,65	4156680,73
346	468966,57	4156650,58
347	469031,34	4156635,50
348	469128,80	4156609,69
349	469196,26	4156599,97
350	469286,60	4156591,13
351	469335,43	4156589,42
352	469446,90	4156616,66
353	469526,11	4156656,59
354	469611,27	4156676,90
355	469665,33	4156670,77
356	469713,63	4156672,74
357	469782,76	4156728,55
358	469835,66	4156748,90
359	469880,80	4156753,29
360	469918,68	4156784,78
361	469927,26	4156856,55
362	469955,00	4156910,66
363	470007,19	4156961,07
364	470072,50	4157012,15
365	470260,50	4157120,20
366	470396,37	4157187,28
367	470440,74	4157200,02
368	470482,13	4157201,71
369	470543,33	4157186,90
370	470747,11	4157172,46
371	471076,74	4157187,98
372	471408,78	4157186,60
373	471521,55	4157188,91
374	471549,25	4157204,53

375	471595,70	4157205,42
376	471677,11	4157199,89
377	471755,46	4157214,60
378	471795,84	4157213,73
379	471867,06	4157215,29
380	471906,29	4157204,12
381	471977,27	4157198,32
382	472160,68	4157219,64
383	472204,39	4157216,38
384	472266,94	4157212,46
385	472291,40	4157221,17
386	472362,30	4157246,31
387	472406,24	4157259,51
388	472475,19	4157245,73
389	472553,37	4157249,51
390	472596,40	4157267,39
391	472634,65	4157289,69
392	472690,03	4157287,35
393	472755,55	4157262,39
394	472927,75	4157276,33
395	473016,09	4157289,97
396	473109,52	4157281,46
397	473167,39	4157274,61
398	473237,42	4157252,13
399	473368,81	4157255,55
400	473449,45	4157249,29
401	473530,79	4157231,88
402	473598,04	4157220,81
403	473685,25	4157228,98
404	473772,45	4157237,15
405	473855,90	4157224,44
406	473926,10	4157197,36
407	473979,85	4157178,83
408	474087,84	4157185,54
409	474168,33	4157188,83
410	474259,06	4157167,21
411	474420,84	4157144,58
412	474525,05	4157127,99
413	474597,82	4157107,34
414	474708,58	4157102,65
415	474748,15	4157092,76
416	474797,85	4157060,24
417	474836,95	4157018,31
418	474905,56	4156960,98
419	475036,98	4156901,85
420	475294,89	4156847,90
421	475361,04	4156853,07
1	479811,65	4156064,34

.»;

205) в приложении 210:

а) описание границ муниципального образования «Кусотинское» изложить в следующей редакции:

«Описание границ муниципального образования «Кусотинское»

Граница муниципального образования «Кусотинское» начинается на северо-западе, на точке пересечения с границей муниципального образования «Тугнуйское», расположенной в 190 м юго-восточнее лесной дороги, далее в восточном направлении проходит по административной границе между Мухоршибирским и Заиграевским районами по хребту Цаган-Дабан до точки пересечения с границей муниципального образования «Саганнурское». Далее граница идет на юг по восточной границе лесного квартала № 33 до железной дороги ст. Челутай – ст. Тугнуй, далее вдоль нее 4 620 м, продолжает в юго-восточном направлении, пересекая реку Кусоты, повернув на юго-запад, идет 540 м, в северо-западном направлении идет через железную дорогу ст. Челутай – ст. Тугнуй, далее в юго-западном направлении – мимо насосной станции до пересечения с автомобильной дорогой Кусоты – Саган-Нур, от пересечения поворачивает на юго-восток, около 2 км идет вдоль железной дороги ст. Челутай – ст. Тугнуй и далее выходит на точку пересечения с административной границей Забайкальского края. Далее граница поворачивает на юго-запад на точку пересечения с границей муниципального образования «Никольское». Далее граница идет в юго-западном направлении, продолжая на северо-запад, проходит у подножия горы Улан-Хада, затем на юго-запад вдоль урочища Ингыта через пункт государственной геодезической сети с отметкой 1 024,6 м, повернув на северо-запад, пересекает автомобильную дорогу Никольск – Шабур, далее в юго-западном направлении вдоль реки Кусоты граница идет по левому берегу, затем по правому, повернув на юго-восток, далее на юго-запад, через 2 500 м выходит на реку Кусоты, продолжает идти вниз по течению реки до точки пересечения с границей муниципальных образований «Никольское», «Тугнуйское». Далее граница продолжает по направлению северо-запад, выходит на грунтовую проселочную дорогу, соединяющую ферму Холбожино и село Тугнуй, по которой проходит 2890 м, далее идет до отметки 760,7 м, через урочище Зеленхоз поворачивает на северо-запад, затем идет на северо-восток, 2,44 км через полевую дорогу, 1 040 м на северо-запад через урочище Улзытэ, далее 570 м идет на северо-восток и выходит в 230 м северо-западнее от пункта государственной геодезической сети с отметкой 1 204,1 м, находящегося на горе Сивер. Далее, пересекая гору Кашкарга, идет в юго-западном направлении, огибая эти горы, направляется на юго-восток, далее идет на юго-запад 740 м, затем на северо-запад, огибая с восточной стороны гору Крестовая с высотной отметкой 921,6 м, снова меняет направление на северо-восток, поворачивает на северо-запад на протяжении 590 м, затем уходит на северо-восток, огибая гору

Кашкарга, далее идет вдоль полосы леса 380 м в северо-западном направлении, повернув на юго-запад вдоль урочища Поднаринка, пересекает автомобильную дорогу Тугнуй – Кусоты, поворачивает на северо-восток, затем 660 м на северо-запад через реку Наринка, в северо- восточном направлении идет до автомобильной дороги Куйтун – Новоспасск, 4 820 м вдоль дороги, далее в северо-восточном направлении, пересекая реки Наринка и Брянка через лесные кварталы № 17,7 выходит на исходную точку.»;

б) дополнить картографическим и координатным описанием границ муниципального образования «Кусотинское» в Мухоршибирском районе в следующей редакции:

«Картографическое описание границ муниципального образования «Кусотинское» в Мухоршибирском районе

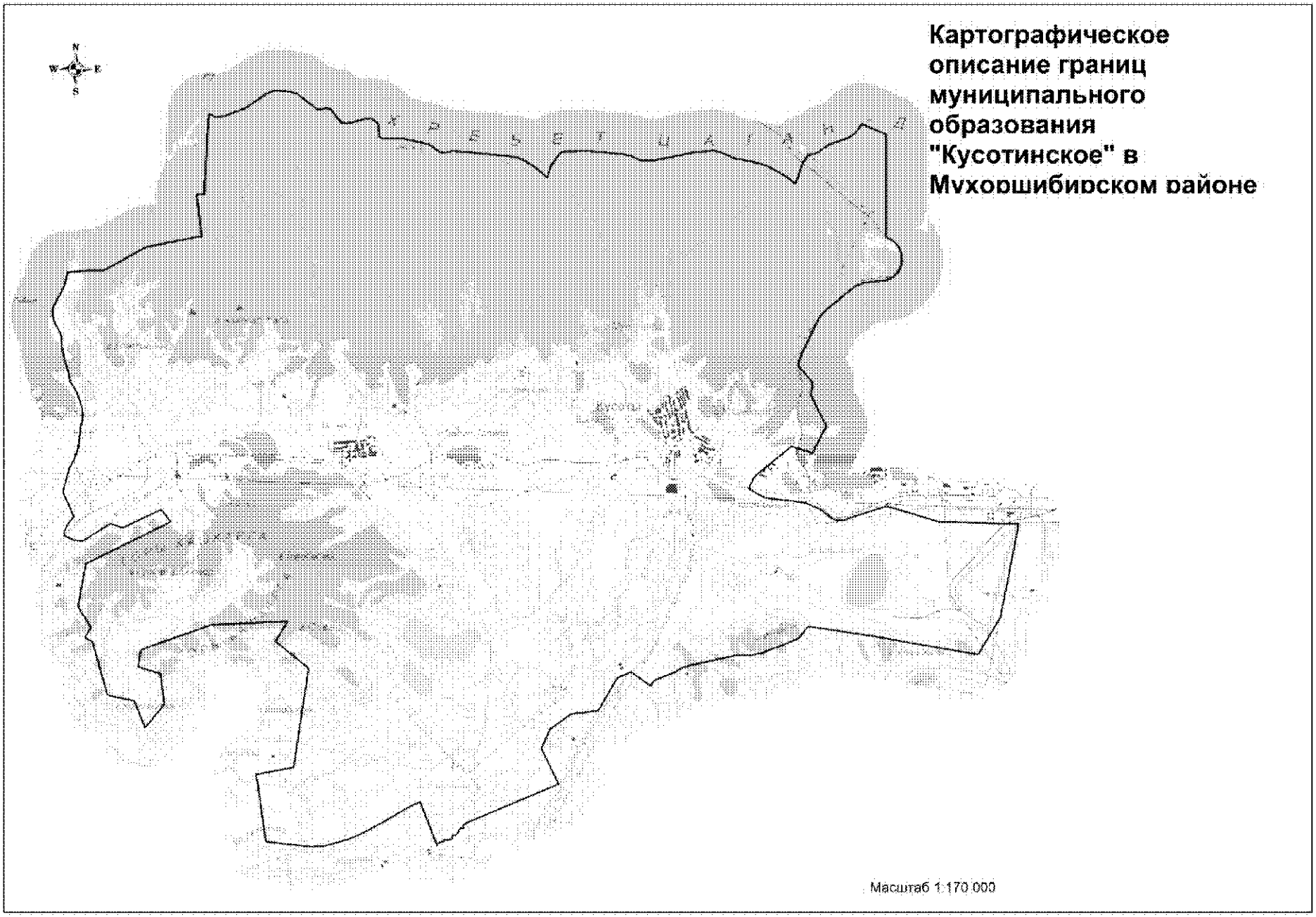

Картографическое описание границ муниципального образования "Кусотинское" в Мухоршибирском районе

Координатное описание границ муниципального образования «Кусотинское» в Мухоршибирском районе

Каталог координат характерных точек МО СП «Кусотинское»

№ п/п	X	Y
1	487469,95	4190774,71
2	487395,79	4190945,44
3	487430,09	4191175,12
4	487646,47	4191692,41
5	487961,44	4192111,43
6	488080,19	4192344,48
7	488076,95	4192642,66
8	488027,54	4192897,10
9	487935,45	4193028,94
10	487642,36	4193424,92
11	487686,84	4193614,96
12	487678,61	4193727,67
13	487354,07	4194000,74
14	487318,37	4194136,69
15	487442,54	4194572,08
16	487447,22	4194746,33
17	487382,94	4194866,17
18	487311,22	4194918,72
19	487019,41	4194943,42
20	486977,76	4195068,28
21	486995,16	4195506,54
22	486876,86	4196128,44
23	486682,81	4196443,01
24	486674,29	4196544,48
25	486735,78	4196739,69
26	486687,19	4197444,10
27	486619,75	4198283,99
28	486546,18	4198477,21
29	486384,81	4198751,53
30	486140,01	4199061,83
31	486429,09	4199144,07
32	486749,88	4199360,45
33	486792,69	4199488,68
34	486823,75	4200016,57
35	486761,31	4200833,84
36	486728,61	4201082,21
37	486611,45	4201327,23
38	486619,74	4201636,37
39	486860,79	4202653,61
40	486912,35	4203107,84
41	486860,82	4203283,59
42	486729,06	4203613,37
43	486646,78	4204110,57
44	486564,85	4204410,89
45	486318,50	4204873,11
46	486150,61	4205113,87
47	486655,53	4205274,69
48	486838,56	4205387,89
49	486874,10	4205454,44
50	486923,74	4205627,49
51	487121,94	4205886,53
52	487303,55	4206365,39
53	487414,88	4206531,15
54	487649,71	4206687,97
55	487405,98	4207286,45
56	484918,91	4207351,41
57	484806,80	4207542,41
58	484744,50	4207610,80
59	484643,50	4207694,50
60	484501,61	4207740,91
61	484337,40	4207761,21
62	484224,60	4207741,91
63	484135,40	4207704,70
64	484082,21	4207676,61
65	483997,90	4207605,41
66	483962,01	4207568,49
67	483911,51	4207491,00
68	483879,40	4207431,70
69	483859,70	4207383,61
70	483809,15	4207029,23
71	483819,27	4207028,67
72	483791,00	4206876,11
73	483750,10	4206744,51
74	483703,11	4206652,10
75	483641,40	4206566,41
76	483125,00	4205967,30
77	483000,01	4205847,70
78	482918,40	4205795,60
79	482833,00	4205742,31
80	482000,01	4205378,00
81	481910,71	4205341,40

82	481808,40	4205305,20
83	481736,41	4205287,98
84	481325,72	4205650,48
85	481013,77	4205625,03
86	480263,03	4206018,06
87	479604,22	4205707,29
88	479708,51	4205312,00
89	479725,30	4205261,41
90	479742,68	4205185,23
91	478989,75	4204305,01
92	478689,11	4204160,44
93	478673,63	4204183,94
94	478669,25	4204203,19
95	478482,60	4204565,02
96	478416,25	4205202,17
97	478374,61	4205588,79
98	478313,07	4205734,78
99	478236,80	4205931,90
100	478123,20	4206073,80
101	478051,41	4206166,79
102	478000,00	4206264,30
103	477977,91	4206361,82
104	477980,61	4206468,45
105	478008,71	4206575,49
106	478038,97	4206634,20
107	478350,06	4207542,22
108	478009,48	4208823,97
109	478005,60	4209985,76
110	478005,55	4209996,61
111	478004,22	4210503,66
112	478002,91	4210552,41
113	477999,18	4210774,07
114	477656,58	4210715,26
115	476533,70	4210524,76
116	475719,21	4210382,01
117	474802,70	4209868,92
118	475020,39	4208349,34
119	475164,23	4207395,73
120	475341,11	4205991,49
121	475369,93	4205726,27
122	475335,37	4205676,48
123	475159,27	4205553,69
124	475066,85	4205481,18
125	474895,58	4205089,22
126	474788,84	4204817,85
127	474690,69	4204605,45
128	474638,92	4204334,84
129	474640,26	4204041,70

130	474533,60	4203606,09
131	474493,41	4203455,91
132	474417,06	4203161,50
133	474398,89	4203077,71
134	474318,91	4202752,52
135	474284,27	4202666,59
136	474154,89	4202470,86
137	473968,08	4202004,56
138	473823,44	4201911,14
139	474145,20	4201425,88
140	473996,15	4201095,21
141	473181,75	4200656,83
142	473081,60	4199996,61
143	472697,06	4199488,04
144	472225,97	4199293,75
145	471368,52	4199737,86
146	470361,01	4197504,60
147	470323,62	4197477,18
148	470302,32	4197434,85
149	470281,92	4197427,11
150	470243,34	4197449,84
151	470228,95	4197439,06
152	470233,63	4197384,38
153	470217,77	4197362,31
154	470183,84	4197347,10
155	470141,11	4197322,32
156	470067,20	4197270,94
157	470054,35	4197247,39
158	470050,40	4197185,71
159	470032,15	4197170,48
160	469985,79	4197177,80
161	469961,27	4197172,19
162	469941,79	4197141,45
163	469941,04	4197103,42
164	469933,44	4197063,96
165	469929,01	4197031,53
166	469937,32	4196997,33
167	469941,42	4196981,37
168	469933,75	4196971,84
169	469898,11	4196970,38
170	469885,16	4196949,13
171	469883,13	4196914,50
172	469850,26	4196845,22
173	469833,67	4196828,42
174	469789,98	4196812,82
175	470844,26	4196375,99
176	470749,30	4196182,64
177	470557,89	4195853,50

178	470553,84	4195844,37
179	470233,72	4195325,64
180	470037,92	4194972,26
181	469881,09	4194645,49
182	469770,66	4194285,59
183	469705,30	4194047,66
184	469675,30	4193770,33
185	469775,72	4192639,02
186	471132,51	4192413,65
187	471402,59	4192360,52
188	471601,82	4193268,16
189	474022,10	4193566,88
190	474662,80	4192745,37
191	475152,88	4193023,01
192	475019,47	4191163,62
193	474367,99	4189471,96
194	473952,29	4189410,19
195	473789,08	4189969,89
196	473047,62	4190078,07
197	472469,60	4189622,29
198	473117,61	4189346,35
199	473224,88	4188754,83
200	473255,33	4188679,55
201	474524,49	4188288,54
202	474626,80	4188100,51
203	474880,93	4188235,84
204	475378,23	4187910,07
205	476426,87	4188075,51
206	477504,94	4190111,98
207	477798,73	4189876,55
208	477321,87	4188944,06
209	477421,03	4188644,48
210	476981,18	4187982,07
211	476993,42	4187777,68
212	477079,96	4187547,47
213	477177,21	4187516,72
214	477394,30	4187620,90
215	477571,16	4187751,89
216	478163,19	4187465,34
217	478780,19	4187619,98
218	478947,99	4187713,35
219	479229,52	4187815,06
220	479586,12	4187848,86
221	479753,60	4187864,92
222	479950,21	4187900,60
223	480070,16	4187896,30
224	480209,06	4187878,95
225	480355,80	4187838,89
226	480573,58	4187751,07
227	480714,94	4187673,94
228	480831,08	4187593,48
229	480901,47	4187561,81
230	480985,00	4187546,80
231	481103,68	4187517,10
232	481234,33	4187476,39
233	481311,52	4187447,31
234	481533,69	4187385,42
235	481702,43	4187350,44
236	481834,05	4187342,01
237	481935,79	4187332,36
238	482005,71	4187312,18
239	482073,71	4187282,73
240	482220,13	4187194,28
241	482333,13	4187134,42
242	482440,03	4187111,16
243	482580,85	4187103,11
244	482669,77	4187125,17
245	482841,99	4187194,41
246	482997,66	4187286,64
247	483109,26	4187329,56
248	483242,78	4187390,46
249	483522,33	4187441,55
250	483579,80	4187993,05
251	483587,75	4188318,52
252	484186,48	4189336,53
253	484489,42	4190683,97
254	485489,07	4190530,82
255	485511,69	4190711,95
1	487469,95	4190774,71

.»;

206) в приложении 211:

а) описание границ муниципального образования «Мухоршибирское» изложить в следующей редакции:

«Описание границ муниципального образования «Мухоршибирское»

Исходная точка границы муниципального образования «Мухоршибирское» находится на северо-западе, на стыке границ муниципальных образований «Мухоршибирское», «Новозаганское» и «Калиновское» у урочища Дамдинова Падь, далее граница по направлению на северо-восток идет через урочище Топор, мимо пункта государственной геодезической сети с высотной отметкой 688,6 м до пересечения реки Тугнуй с полевой дорогой, продолжает вверх по ее течению до устья реки Сутай, далее по руслу реки Сутай до точки пересечения с границей муниципальных образований «Калиновское» и «Нарсатуйское» на реке Сутай. Далее граница 1 300 м идет на восток 1,3 км и выходит на точку пересечения с границей муниципальных образований «Нарсатуйское» и «Харашибирское» в 1 850 м северо-восточнее устья реки Сутай. Далее граница в юго-восточном направлении пересекает реку Хонхолойка, поднимается к Тугнуйскому хребту и идет вдоль полевой дороги, доходит до овцетоварной фермы, расположенной на правом берегу реки Сухара (Сулхара), продвигаясь по направлению юго-восток, пересекает реку Сухара(Сулхара), оросительную систему, федеральную автомобильную дорогу М-55, через урочище Грязнуха выходит на водораздел р. Березовка и р. Моисейская, через лесные кварталы № 9, 16, 29, 40, 69, 100, 136, 168, 202 уходит на юг до точки пересечения с границей муниципального образования «Бичурский район». Далее граница в западном направлении проходит по административной границе между Мухоршибирским и Бичурским районами по Заганскому хребту до точки пересечения с границей муниципального образования «Новозаганское». Далее от точки пересечения с границей муниципального образования «Новозаганское» граница идет на север по лесным кварталам № 193, 161, 129, 93, 62, 33 и выходит к подсобному хозяйству в местности «Черемушки», огибает его, пересекая автомобильную дорогу Улан-Удэ – Бичура рядом с точкой пересечения ее с ручьем Черемуховая, следуя по направлению северо-запад, пересекает автомобильную дорогу Мухоршибирь – Заган в 1100 м восточнее от пересечения ее с автомобильной дорогой Улан-Удэ – Бичура, далее идет в 600 – 700 м вдоль дороги Улан-Удэ – Бичура, направляясь на северо-восток, пересекает автомобильную дорогу М-55 на месте пересечения ее с автомобильной дорогой Улан-Удэ – Бичура, идет до гравийного карьера, продолжает в северном направлении через реки Сухара (Сулхара) и Сухая, далее, меняя направление на северо-запад, вдоль урочища Дамдинова Падь выходит к исходной точке – точке пересечения с границей муниципальных образований «Новозаганское» и «Калиновское».»;

б) дополнить картографическим и координатным описанием границ

муниципального образования «Мухоршибирское» в Мухоршибирском районе в следующей редакции:

«Картографическое описание границ муниципального образования «Мухоршибирское» в Мухоршибирском районе



Координатное описание границ муниципального образования «Мухоршибирское» в Мухоршибирском районе

Каталог координат характерных точек МО СП «Мухоршибирскос»

№ п/п	X	Y
1	456115,61	4162025,79
2	457670,71	4162309,37
3	457712,38	4165416,91
4	458754,76	4166065,77
5	458871,20	4166091,25
6	458963,51	4166143,39
7	458977,92	4166185,44
8	458943,84	4166230,12
9	458941,51	4166266,88
10	458957,22	4166297,47
11	458993,26	4166317,37
12	459035,23	4166319,07
13	459044,54	4166344,79
14	459026,87	4166397,05
15	459018,75	4166426,66
16	459040,61	4166455,19
17	459088,15	4166475,56
18	459110,40	4166494,90
19	459115,99	4166527,38
20	459099,66	4166588,90
21	459104,34	4166629,40
22	459124,44	4166659,02
23	459154,96	4166659,11
24	459177,01	4166626,61
25	459200,29	4166564,22
26	459234,05	4166555,23
27	459270,29	4166584,35
28	459273,48	4166619,03
29	459253,50	4166657,37
30	459201,31	4166694,40
31	459161,37	4166713,50
32	459148,09	4166756,72
33	459172,71	4166795,25
34	459179,00	4166831,69
35	459167,43	4166847,35
36	459135,20	4166854,46
37	459097,22	4166874,42
38	459063,71	4166905,31
39	459071,13	4166949,38
40	459100,18	4166971,29
41	459171,37	4166976,50
42	459206,52	4166961,81
43	459246,93	4166931,21
44	459261,21	4166934,10
45	459270,40	4166990,90
46	459301,51	4167004,84
47	459367,58	4167022,51
48	459391,90	4167047,69
49	459390,63	4167078,73
50	459348,25	4167101,20
51	459305,67	4167114,43
52	459296,46	4167142,85
53	459316,16	4167167,83
54	459331,64	4167169,62
55	459392,84	4167137,57
56	459422,63	4167141,08
57	459460,41	4167174,87
58	459524,62	4167182,10
59	459532,88	4167205,47
60	459533,23	4167239,53
61	459529,78	4167281,36
62	459549,72	4167300,60
63	459606,71	4167317,44
64	459624,02	4167342,78
65	459634,87	4167388,22
66	459660,39	4167411,07
67	459779,03	4167408,06
68	459811,69	4167428,77
69	459839,52	4167480,57
70	459911,14	4167531,87
71	459953,05	4167577,34
72	459962,10	4167638,72
73	459956,24	4167724,89
74	459967,69	4167782,94
75	459981,27	4167832,84
76	460070,52	4168869,49
77	459408,88	4169023,68
78	457920,86	4169450,95
79	457547,56	4169717,02
80	456624,77	4170889,63
81	455820,66	4171303,13
82	454479,05	4171708,53
83	454086,68	4171545,83
84	453823,41	4171984,76

85	453607,58	4172182,50
86	453520,09	4172840,65
87	453328,95	4173287,81
88	451076,61	4173625,76
89	449686,51	4173548,43
90	449679,85	4173548,07
91	449654,69	4173550,70
92	449432,26	4173568,72
93	449405,80	4173569,85
94	449326,65	4173574,24
95	448018,89	4173670,75
96	446891,06	4173481,76
97	445596,36	4173646,20
98	445262,33	4173945,40
99	434034,08	4173506,00
100	433959,88	4173363,36
101	433859,66	4173074,81
102	433995,95	4172534,73
103	434163,51	4172068,05
104	434168,87	4172049,82
105	434377,78	4171492,99
106	433683,33	4169343,63
107	434189,74	4167891,06
108	434161,91	4166873,28
109	433591,75	4165428,81
110	442375,21	4165658,25
111	442265,99	4165993,71
112	441971,60	4166421,58
113	441784,57	4166530,98
114	441748,33	4166915,59
115	441945,96	4167063,57
116	441960,34	4167077,81
117	442181,85	4167346,22
118	442099,66	4167397,78
119	442217,91	4167595,62
120	442290,52	4167883,37
121	442358,96	4167857,02
122	442416,09	4168276,75
123	442557,18	4168264,00
124	442617,86	4167882,79
125	442877,65	4167661,55
126	442945,22	4167352,19
127	442651,88	4167227,88
128	442476,99	4166940,21
129	442805,89	4165994,51
130	443438,03	4165470,12
131	444421,20	4163907,62
132	445573,46	4163348,37
133	445620,95	4163333,23
134	446138,93	4163103,39
135	446161,49	4163075,58
136	446277,67	4163066,96
137	446697,83	4162921,60
138	449095,96	4162436,19
139	449295,38	4162642,77
140	449502,12	4162868,64
141	449510,83	4162887,92
142	449513,70	4162895,38
143	449543,94	4162965,32
144	449579,92	4163020,44
145	449667,99	4163061,66
146	449673,82	4163067,37
147	450473,95	4163779,71
148	451961,12	4163627,53
149	452158,11	4163443,66
150	452251,82	4163448,77
151	452459,79	4163671,26
152	454493,79	4162531,74
1	456115,61	4162025,79

.»;

207) в приложении 212:

а) описание границ муниципального образования «Нарсатуйское» изложить в следующей редакции:

«Описание границ муниципального образования «Нарсатуйское»

Граница муниципального образования «Нарсатуйское» начинается на северо-западе, на точке пересечения с границей муниципального образования «Калиновское» и урочища Исаев камень, далее в северо-восточном, затем в юго-восточном направлении проходит по административной границе между Мухоршибирским и Тарбагатайским районами по хребту Цаган-Дабан до точки пересечения с границей муниципального образования «Бомское», расположенной в 1970 м юго-восточнее от пункта государственной геодезической сети с высотной отметкой 1425,5 м на горе Омулевая.

Далее граница от точки пересечения с границей муниципального образования «Бомское» через лесные квартала № 3, 19, 46 идет в южном направлении, выходит на гору Сучкова с высотной отметкой 1210,4 м, затем 1840 м идет в юго-западном направлении вдоль реки Сутай, далее на юго-восток 1 230 м, 3 840 м на северо-восток через высоту 1 248,7 м, затем меняет направление с юго-западного на юго-восточное, повернув снова на юго-запад, на расстоянии 2 180 м, выходит к урочищу Баир-Дашинское, через отметку с высотой 815,8 м выходит к автомобильной дороге Хошун-Узур – Хонхолой, далее вдоль дороги в западном направлении 2210 м до трубы на автомобильной дороге, повернув на юго-восток выходит на точку пересечения с границей муниципальных образований «Бомское», «Харашибирское» на реке Тугнуй. Далее граница идет вниз по течению реки Тугнуй и на расстоянии 2 830 м в юго-западном направлении выходит на точку пересечения с границей муниципальных образований «Харашибирское» и «Мухоршибирское», расположенной в 1 850 м северо-восточнее устья реки Сутай. Далее граница продолжая в том же направлении, через 1 040 м выходит на точку пересечения с границей муниципальных образований «Мухоршибирское», «Калиновское» на реке Сутай. Далее граница продолжает идти в юго-западном направлении еще 1 360 м, далее на северо-восток 1 290 м к отметке 679,6 м, идет в 100 м вдоль полевой дороги в северо-западном направлении к урочищу Богова Гора, через пункт государственной геодезической сети с высотной отметкой 754,6 м проходит гору Жаргалантуй, идет на северо-запад через урочище Богова Гора, поворачивая на северо-восток, проходит рядом с пунктом государственной геодезической сети с высотной отметкой 757,9 м, 1 050 м - в северном, 2 300 м в северо-восточном направлении идет до автомобильной дороги Хошун-Узур – Никольск, пересекает автомобильную дорогу, далее продолжает в том же направлении через хребет Бажгар, через отметку 932,6 м на горе Нарин-Нюргол, затем идет вдоль ручья Акшанга, поворачивает на северо-восток на гору Березовая с высотой 1 259,4 м и по направлению северо-запад через

лесные кварталы № 61, 44, 15 проходит около 6 км на исходную точку — точку пересечения с границей муниципального образования «Калиновское» в урочище Исаев камень.»;

б) дополнить картографическим и координатным описанием границ муниципального образования «Нарсатуйское» в Мухоршибирском районе в следующей редакции:

«Картографическое описание границ муниципального образования «Нарсатуйское» в Мухоршибирском районе

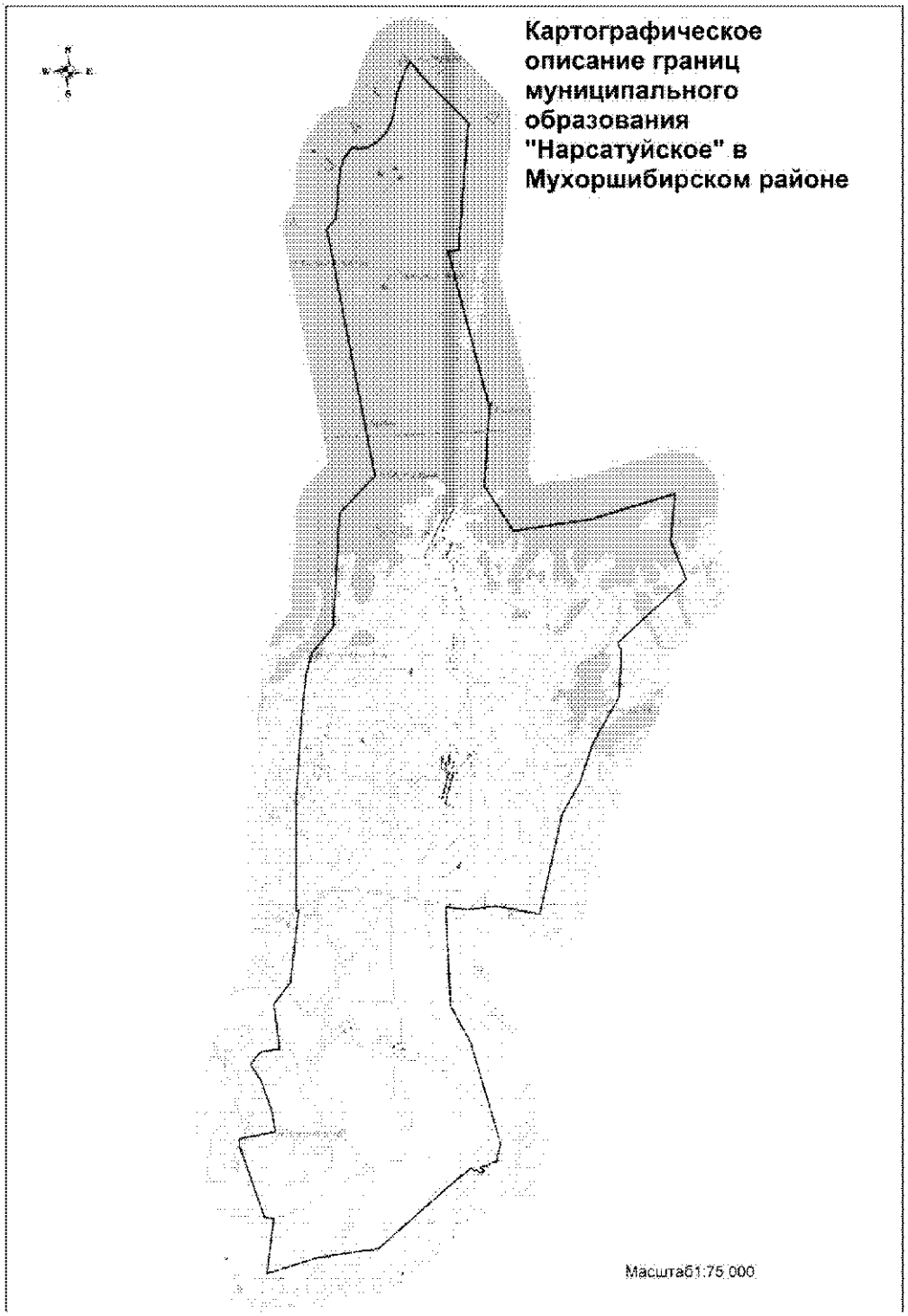

Координатное описание границ муниципального образования «Нарсатуйское» в Мухоршибирском районе

Каталог координат
характерных точек МО СП
«Нарустайскос»

№ п/п	X	Y
1	483697,85	4168966,42
2	483907,36	4169167,86
3	484104,01	4169220,46
4	485029,85	4169345,70
5	485288,72	4169448,13
6	485542,50	4169643,09
7	485503,53	4169845,12
8	485535,23	4170027,85
9	485639,67	4170237,79
10	485885,51	4170492,63
11	486165,21	4170637,97
12	486715,54	4170756,46
13	487101,91	4170903,03
14	487470,83	4171113,61
15	487099,81	4171362,33
16	485962,73	4172376,27
17	483034,37	4171988,53
18	483024,40	4171742,82
19	479389,59	4172496,94
20	477555,53	4172285,00
21	476481,43	4172896,61
22	476653,64	4174735,57
23	477134,32	4176673,60
24	476045,79	4176522,88
25	475139,30	4176835,92
26	473756,17	4175161,83
27	473593,91	4175242,61
28	472506,05	4175133,07
29	471460,09	4174452,45
30	470578,27	4174114,55
31	469862,05	4173659,51
32	467608,92	4173030,97
33	467591,03	4173028,81
34	467602,15	4172962,54
35	467639,41	4172812,66
36	467670,68	4172687,49
37	467800,07	4172168,12
38	467830,14	4172014,56
39	467833,10	4171913,76
40	467821,93	4171763,31
41	467814,92	4171763,80
42	467779,85	4171763,78
43	467779,03	4171750,81
44	467813,79	4171745,84
45	467820,60	4171745,38
46	467794,11	4171388,85
47	467794,11	4171378,51
48	467794,11	4171344,27
49	467796,16	4171306,39
50	467884,63	4170859,07
51	465586,71	4170840,25
52	464727,33	4171258,59
53	462328,32	4171830,05
54	462104,01	4171749,05
55	462090,92	4171731,24
56	462055,18	4171732,09
57	462015,90	4171735,09
58	461952,99	4171724,46
59	461929,55	4171706,23
60	461913,29	4171681,38
61	461921,88	4171640,26
62	461920,40	4171591,83
63	461899,77	4171561,05
64	461868,61	4171544,56
65	461835,81	4171491,65
66	461835,01	4171454,75
67	461848,85	4171397,74
68	461851,97	4171349,49
69	461834,24	4171332,65
70	461799,37	4171340,44
71	461775,72	4171355,59
72	461756,92	4171392,83
73	461737,96	4171405,88
74	461718,56	4171401,63
75	461697,51	4171381,20
76	461704,90	4171341,19
77	461714,63	4171300,12
78	461738,62	4171276,92
79	461759,29	4171250,12
80	461755,04	4171213,09

81	461756,40	4171179,75
82	461801,29	4171124,00
83	461806,83	4171101,19
84	461364,42	4170504,17
85	460070,52	4168869,49
86	459981,27	4167832,84
87	459967,69	4167782,94
88	459956,24	4167724,89
89	459962,10	4167638,72
90	459953,05	4167577,34
91	459946,54	4167466,13
92	459631,93	4166255,00
93	460898,82	4166486,47
94	460927,03	4166277,95
95	462605,70	4165790,01
96	462789,21	4165790,34
97	462897,38	4166636,22
98	463383,70	4166575,79
99	464110,16	4166364,31
100	464489,36	4166143,58
101	464765,63	4166390,34
102	464808,75	4166836,81
103	465855,81	4166768,31
104	466340,85	4167171,27
105	467992,04	4167449,33
106	467970,86	4167388,41
107	467991,33	4167389,81
108	470667,93	4167542,58
109	472439,24	4167760,79
110	473431,57	4167926,08
111	473939,65	4168103,48
112	474481,11	4168607,76
113	477112,63	4168907,24
114	477936,55	4169762,46
1	483697,85	4168966,42

.»;

208) в приложении 213:

а) описание границ муниципального образования «Никольское» изложить в следующей редакции:

«Описание границ муниципального образования «Никольское»

Исходная точка границы муниципального образования «Никольское» находится на месте пересечения с границей муниципальных образований «Тугнуйское», «Кусотинское» на реке Кусоты, далее граница 1080 м идет вверх по течению реки, продолжает в северо-восточном направлении 2500 м, поворачивает на северо-запад, далее в северо-восточном направлении вдоль реки Кусоты граница идет по правому, затем по левому берегу, пересекает автомобильную дорогу Никольск – Шабур, 590 м проходит в юго-восточном направлении, затем на северо-восток вдоль урочища Ингыта через пункт государственной геодезической сети с отметкой 1024,6 м, следуя по направлению юго-восток, проходит у подножия горы Улан-Хада, в северо-восточном направлении граница выходит к точке пересечения с границей муниципального образования «Кусотинское». Далее граница муниципального образования «Никольское» проходит по административной границе Забайкальского края: в юго-западном направлении граница идет до реки Тугнуй, далее 9550 м вниз по течению реки, проходит вдоль речки Дайдуха, поворачивает на северо-восток к населенному пункту Харауз, уходит до пади Дальняя Дайдуха по направлению юго-восток, идет через лесные кварталы № 15, 30, 45 до высотной отметки 1185,7 м, где стыкуется с границей муниципального образования «Хонхолойское».

Далее от точки пересечения с границей муниципального образования «Хонхолойское» граница проходит по западным границам лесных кварталов № 115, 84, 54, 32, 31, 18, затем по южным границам квартала № 17, далее по направлению на северо-запад пересекает федеральную автомобильную дорогу М-55, идет вдоль дороги 1140 м, выходит на песчаный карьер, поворачивает на запад и идет около 3200 м, поворачивает на север и выходит на точку пересечения с границей муниципальных образований «Хонхолойское» и «Тугнуйское». Далее граница идет на восток около 2 км, затем на север около 1,3 км, затем, повернув на северо-запад, идет вдоль автодороги Тугнуй – Никольск на расстоянии около 800 м проходит 3,4 км, поворачивает на север, пересекает автодорогу Тугнуй – Никольск, пересекает реку Тугнуй, и дойдя до р. Кусоты, идет по течению реки Кусоты до исходной точки — точки пересечения границ муниципальных образований «Тугнуйское» и «Кусотинское».»;

б) дополнить картографическим и координатным описанием границ муниципального образования «Никольское» в Мухоршибирском районе в следующей редакции:

«Картографическое описание границ муниципального образования «Никольское» в Мухоршибирском районе

Картографическое описание границ муниципального образования "Никольское" в Мухоршибирском районе

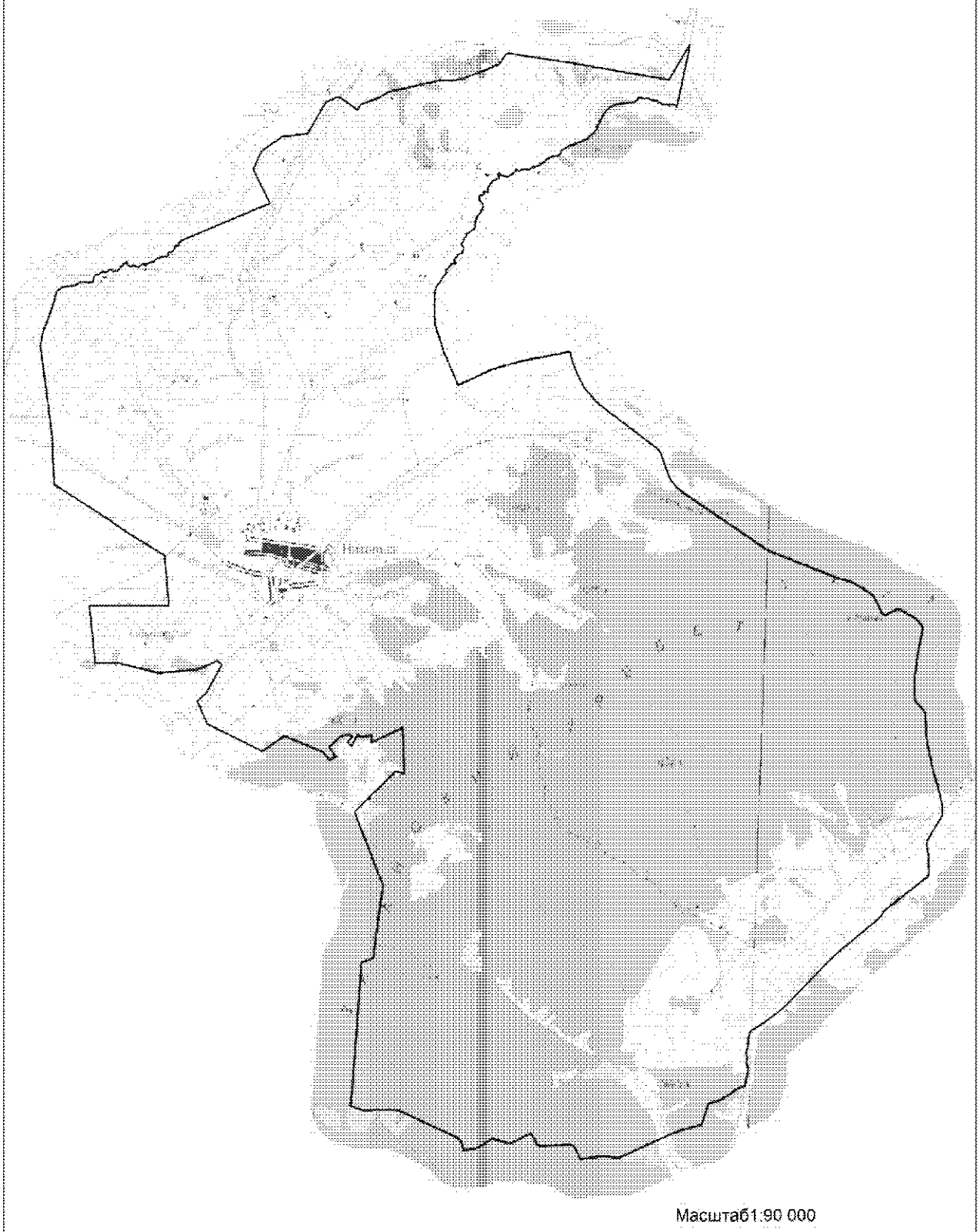

Масштаб1:90 000

Координатное описание границ муниципального образования «Никольское» в Мухоршибирском районе

Каталог координат характерных точек МО СП «Никольское»

№ п/п	X	Y
1	469789,98	4196812,82
2	469833,67	4196828,42
3	469850,26	4196845,22
4	469883,13	4196914,50
5	469885,16	4196949,13
6	469898,11	4196970,38
7	469933,75	4196971,84
8	469941,42	4196981,37
9	469937,32	4196997,33
10	469929,01	4197031,53
11	469933,44	4197063,96
12	469941,04	4197103,42
13	469941,79	4197141,45
14	469961,27	4197172,19
15	469985,79	4197177,80
16	470032,15	4197170,48
17	470050,40	4197185,71
18	470054,35	4197247,39
19	470067,20	4197270,94
20	470141,11	4197322,32
21	470183,84	4197347,10
22	470217,77	4197362,31
23	470233,63	4197384,38
24	470228,95	4197439,06
25	470243,34	4197449,84
26	470281,92	4197427,11
27	470302,32	4197434,85
28	470323,62	4197477,18
29	470361,01	4197504,60
30	471368,52	4199737,86
31	472225,97	4199293,75
32	472697,06	4199488,04
33	473081,60	4199996,61
34	473181,75	4200656,83
35	473996,15	4201095,21
36	474145,20	4201425,88
37	473823,44	4201911,14
38	473968,08	4202004,56
39	474154,89	4202470,86
40	474284,27	4202666,59
41	474318,91	4202752,52
42	474398,89	4203077,71
43	474417,06	4203161,50
44	474493,41	4203455,91
45	474533,60	4203606,09
46	474640,26	4204041,70
47	474638,92	4204334,84
48	474690,69	4204605,45
49	474788,84	4204817,85
50	474895,58	4205089,22
51	475066,85	4205481,18
52	475159,27	4205553,69
53	475335,37	4205676,48
54	475369,93	4205726,27
55	475341,11	4205991,49
56	475164,23	4207395,73
57	475020,39	4208349,34
58	474802,70	4209868,92
59	475719,21	4210382,01
60	475421,50	4210329,83
61	475240,71	4210298,88
62	474102,88	4210086,89
63	474157,45	4210050,21
64	474170,19	4209984,71
65	474167,16	4209736,85
66	474187,55	4209687,44
67	474215,47	4209658,88
68	474258,82	4209570,62
69	474258,28	4209490,08
70	474325,81	4209309,10
71	474293,66	4209257,47
72	474298,07	4209219,35
73	474343,35	4209152,98
74	474312,86	4209095,89
75	474265,27	4209075,45
76	474216,74	4209020,65
77	474204,47	4208968,49
78	474198,53	4208881,78
79	474154,61	4208593,38
80	474081,83	4208409,83
81	473974,19	4208276,97
82	473781,15	4208164,52

83	473479,36	4208045,92
84	473414,44	4207987,03
85	473371,97	4207955,59
86	473319,29	4207880,99
87	473245,31	4207821,44
88	473205,39	4207750,12
89	473093,91	4207506,98
90	473056,20	4207383,11
91	472963,42	4207229,95
92	472940,21	4207174,47
93	472839,92	4207146,39
94	472800,63	4207098,58
95	472779,39	4206981,51
96	472755,81	4206911,56
97	472703,47	4206849,63
98	472687,50	4206793,95
99	472626,66	4206752,14
100	472612,74	4206705,45
101	472554,92	4206641,86
102	472488,87	4206540,47
103	472468,71	4206396,22
104	472435,59	4206375,40
105	472400,40	4206345,57
106	472402,52	4206289,41
107	472422,95	4206241,81
108	472401,85	4206197,12
109	472400,50	4206146,49
110	472366,58	4206096,72
111	472371,47	4206076,68
112	472401,84	4206061,40
113	472403,01	4206037,84
114	472261,54	4205891,41
115	472225,24	4205820,00
116	472228,77	4205749,32
117	472236,86	4205645,95
118	472256,08	4205620,09
119	472308,00	4205598,79
120	472316,45	4205576,84
121	472292,13	4205546,74
122	472254,19	4205549,56
123	472173,78	4205587,91
124	472151,74	4205575,83
125	472143,14	4205525,39
126	472115,70	4205446,50
127	471984,54	4205346,85
128	471874,82	4205304,55
129	471811,56	4205308,05
130	471792,94	4205288,64

131	471824,24	4205240,75
132	471814,37	4205210,25
133	471747,17	4205201,19
134	471685,25	4205085,21
135	471623,50	4205097,74
136	471520,26	4205175,60
137	471448,40	4205195,63
138	471339,17	4205171,40
139	471217,37	4205083,26
140	471143,81	4205040,00
141	470988,88	4204998,90
142	470911,11	4205000,99
143	470858,52	4204996,97
144	470837,51	4204955,91
145	470779,75	4204894,11
146	470747,06	4204822,60
147	470730,02	4204794,09
148	470672,00	4204790,22
149	470637,20	4204774,86
150	470623,63	4204740,84
151	470543,52	4204723,08
152	470467,78	4204665,39
153	470433,65	4204675,35
154	470371,61	4204724,07
155	470313,65	4204722,00
156	470269,47	4204694,22
157	470227,07	4204698,98
158	470208,01	4204663,30
159	470215,60	4204608,80
160	470100,04	4204516,89
161	470036,00	4204491,45
162	469974,04	4204542,88
163	469942,03	4204530,16
164	469962,94	4204466,26
165	469953,06	4204434,85
166	469837,47	4204342,93
167	469786,41	4204294,53
168	469700,39	4204292,32
169	469359,28	4204057,14
170	469172,70	4204016,89
171	468693,34	4204025,20
172	468399,69	4204042,11
173	467705,20	4204284,17
174	466851,34	4204680,81
175	467286,87	4205569,51
176	467504,81	4206274,02
177	467776,64	4207470,24
178	467785,19	4207524,84

179	467521,96	4207590,19
180	467204,47	4207729,90
181	466856,64	4207920,18
182	466481,41	4208269,57
183	465360,48	4209833,39
184	465267,35	4209903,76
185	464680,76	4210132,10
186	464524,94	4210226,78
187	464374,59	4210357,48
188	464165,32	4210652,66
189	463131,60	4212263,92
190	462840,42	4212710,60
191	462393,45	4213930,62
192	462169,79	4214533,85
193	462092,85	4214870,73
194	461933,54	4215173,62
195	461759,57	4215436,18
196	461585,92	4215540,37
197	461317,77	4215665,18
198	461256,78	4215752,77
199	461404,68	4216038,40
200	461407,58	4216146,91
201	461178,96	4216564,76
202	461024,59	4216713,69
203	460925,48	4216729,91
204	460334,67	4216632,60
205	459731,03	4216562,78
206	459274,00	4216561,44
207	459066,87	4216598,65
208	458917,16	4216770,39
209	458757,02	4216855,79
210	458129,51	4216908,77
211	457414,37	4217068,17
212	456655,92	4217301,10
213	456363,61	4217367,74
214	456177,99	4217363,66
215	455920,44	4217207,65
216	455498,18	4216983,66
217	455384,91	4216977,64
218	455133,41	4217047,72
219	454979,20	4217033,74
220	454685,66	4217055,16
221	454608,92	4217035,05
222	454187,25	4216521,01
223	453696,55	4215936,88
224	453549,69	4215859,36
225	453414,46	4215709,14
226	452546,18	4214709,79

227	452147,18	4214340,39
228	451168,89	4213457,09
229	450747,84	4212938,96
230	450558,89	4212640,88
231	450482,21	4212582,30
232	450228,20	4212558,31
233	449951,85	4212511,40
234	449861,96	4212533,71
235	449706,09	4212525,21
236	449607,44	4212558,61
237	449513,45	4212562,93
238	449116,16	4212493,92
239	449090,41	4212376,97
240	449042,79	4212287,75
241	448921,00	4212132,64
242	448727,65	4211839,19
243	448681,77	4211645,86
244	448652,82	4211578,76
245	448105,57	4211416,92
246	447965,92	4210932,00
247	447859,08	4210658,86
248	447213,45	4209354,96
249	447193,06	4209269,53
250	447219,76	4209083,32
251	447227,44	4208857,67
252	447149,97	4208334,12
253	447466,89	4208171,81
254	447500,77	4208084,95
255	447448,10	4207299,10
256	447473,29	4207226,03
257	447687,42	4207111,72
258	447767,58	4207064,33
259	447490,74	4206524,27
260	447609,78	4206068,64
261	447378,94	4205726,43
262	447335,71	4205632,58
263	447300,86	4205343,93
264	447507,15	4205275,08
265	447608,59	4205177,36
266	448268,92	4203644,05
267	448281,05	4203529,07
268	448255,92	4202988,34
269	448245,13	4202753,37
270	448340,30	4202420,54
271	452021,87	4202608,07
272	452152,85	4202900,72
273	454013,54	4203093,78
274	455864,46	4202319,22

275	456928,37	4203344,66
276	456887,85	4203569,82
277	458048,97	4203492,11
278	457655,05	4202700,91
279	457840,04	4202702,11
280	457789,85	4202444,41
281	457840,24	4202346,40
282	457550,44	4202197,43
283	457651,73	4202084,15
284	457767,38	4202209,40
285	457860,39	4202135,20
286	457771,05	4201887,93
287	457501,61	4201622,66
288	457269,44	4201802,31
289	457164,14	4201642,78
290	457374,95	4201478,28
291	457758,55	4200471,82
292	457358,16	4199914,41
293	458017,42	4198493,06
294	458593,06	4198222,41
295	458788,14	4198440,92
296	459543,19	4198831,32
297	459639,63	4198710,74
298	459411,88	4198223,38
299	459280,31	4197209,70
300	459511,55	4196206,44
301	459495,96	4195585,53
302	460187,53	4195505,09
303	460323,98	4195483,95
304	460965,96	4195399,52
305	461015,08	4197434,11
306	462297,15	4197290,81
307	462357,64	4197185,72
308	462415,25	4197085,64
309	462469,58	4196991,26
310	462587,94	4196785,63
311	462646,27	4196684,30
312	462706,06	4196580,43
313	462783,06	4196447,15
314	462840,62	4196347,54
315	462866,68	4196302,43
316	462901,14	4196249,92
317	462964,05	4196154,03
318	463026,25	4196059,23
319	463089,53	4195962,81
320	463149,66	4195871,16
321	464033,78	4194415,90
322	465302,29	4194328,92

323	467582,53	4193965,92
324	467920,50	4194024,78
325	468616,74	4194258,46
326	468978,06	4194352,91
327	469089,49	4194490,80
328	469124,89	4194702,52
329	469132,91	4194817,79
330	469220,92	4194920,88
331	469231,37	4195055,60
332	469218,09	4195135,39
333	469232,99	4195270,36
334	469360,30	4195294,80
335	469397,59	4195312,44
336	469424,00	4195342,31
337	469432,59	4195376,70
338	469460,07	4195444,04
339	469485,37	4195474,95
340	469503,46	4195511,38
341	469508,61	4195554,20
342	469498,48	4195611,58
343	469506,76	4195627,82
344	469541,14	4195654,64
345	469555,60	4195672,43
346	469563,20	4195711,89
347	469559,63	4195742,83
348	469532,07	4195769,35
349	469530,90	4195798,09
350	469544,29	4195836,64
351	469540,72	4195867,58
352	469537,01	4195901,97
353	469611,42	4195935,37
354	469649,81	4195959,55
355	469658,40	4195974,88
356	469679,19	4196029,84
357	469691,55	4196037,26
358	469715,50	4196031,41
359	469729,67	4196034,21
360	469734,31	4196051,50
361	469722,57	4196060,38
362	469775,68	4196102,28
363	469771,20	4196136,67
364	469747,56	4196141,44
365	469728,03	4196130,87
366	469702,36	4196139,04
367	469693,63	4196183,59
368	469678,72	4196196,55
369	469661,41	4196211,06
370	469654,63	4196236,12

371	469683,30	4196267,23
372	469698,31	4196294,33
373	469692,64	4196320,59
374	469657,51	4196362,91
375	469649,30	4196399,40
376	469655,82	4196432,23
377	469707,52	4196491,62
378	469723,35	4196520,86
379	469724,16	4196563,69
380	469740,44	4196616,18
381	469748,55	4196643,00
382	469749,07	4196660,64
383	469753,90	4196681,21
384	469766,90	4196701,33
385	469781,00	4196730,66
386	469797,85	4196759,28
387	469794,79	4196779,62
388	469784,70	4196801,08
1	469789,98	4196812,82

.»;

209) в приложении 214:

а) описание границ муниципального образования «Новозаганское» изложить в следующей редакции:

«Описание границ муниципального образования «Новозаганское»

Исходная точка границы муниципального образования «Новозаганское» находится на северо-западе на стыке пересечения границ муниципальных образований «Барское», «Хошун-Узурское» и «Новозаганское», на месте пересечения полевой дороги с оросительным каналом Тугнуйской оросительной системы, далее по направлению северо-восток по оросительному каналу пересекает федеральную автомобильную дорогу М-55, затем в юго-восточном направлении по оросительному каналу выходит на реку Тугнуй, где расположена точка пересечения границ муниципальных образований «Новозаганское», «Хошун-Узурское» и «Калиновское». Далее граница, пересекая реку Тугнуй, выходит на федеральную автомобильную дорогу М-55, 5 760 м идет вдоль дороги в юго-восточном направлении, затем поворачивает на северо-восток до стыка границ муниципальных образований «Новозаганское», «Калиновское» и «Мухоршибирское» у урочища Дамдинова Падь. Далее граница поворачивает на юг, пересекает реки Сухая и Сухара (Сулхара) до гравийного карьера, затем, поворачивая на юго-запад, пересекает автомобильную дорогу М-55 на месте пересечения ее с автомобильной дорогой Улан-Удэ – Бичура, далее идет в 600 - 700 м вдоль дороги Улан-Удэ – Бичура, следуя по направлению юго-восток, пересекает автомобильную дорогу Мухоршибирь – Заган в 1100 м восточнее от пересечения ее с автомобильной дорогой Улан-Удэ – Бичура, далее подходит к подсобному хозяйству в местности «Черемушки», огибает его, пересекая автомобильную дорогу Улан-Удэ – Бичура рядом с точкой пересечения ее с ручьем Черемуховая, далее идет на юг по лесным кварталам № 61, 92, 128, 160, 192 до точки пересечения с границей муниципального образования «Бичурский район». Далее граница в юго-западном направлении проходит по административной границе между Мухоршибирским и Бичурским районами по Заганскому хребту до точки пересечения с границей муниципального образования «Шаралдайское». Далее от точки пересечения с границей муниципального образования «Шаралдайское» граница поворачивает на север по западным границам лесных кварталов № 203, 185, 153 и выходит на ручей Шаралдайка, 6260 м идет вниз по течению ручья до пересечения с автомобильной дорогой Мухоршибирь – Цолга, по направлению на северо-восток проходит через урочища Новые Поля и Нижние Поля, пересекая реку Новый Заган, поворачивает на северо-запад, пересекает реку Сухара (Сулхара) и идет через Тугнуйский хребет, далее повернув на северо-восток, выходит на реку Тугнуй, где расположена точка пересечения границ муниципальных образований «Шаралдайское», «Барское» и

«Новозаганское». Далее граница идет вдоль оросительного канала и приходит на исходную точку — место пересечения полевой дороги с оросительным каналом Тугнуйской оросительной системы.»;

б) дополнить картографическим и координатным описанием границ муниципального образования «Новозаганское» в Мухоршибирском районе в следующей редакции:

«Картографическое описание границ муниципального образования «Новозаганское» в Мухоршибирском районе

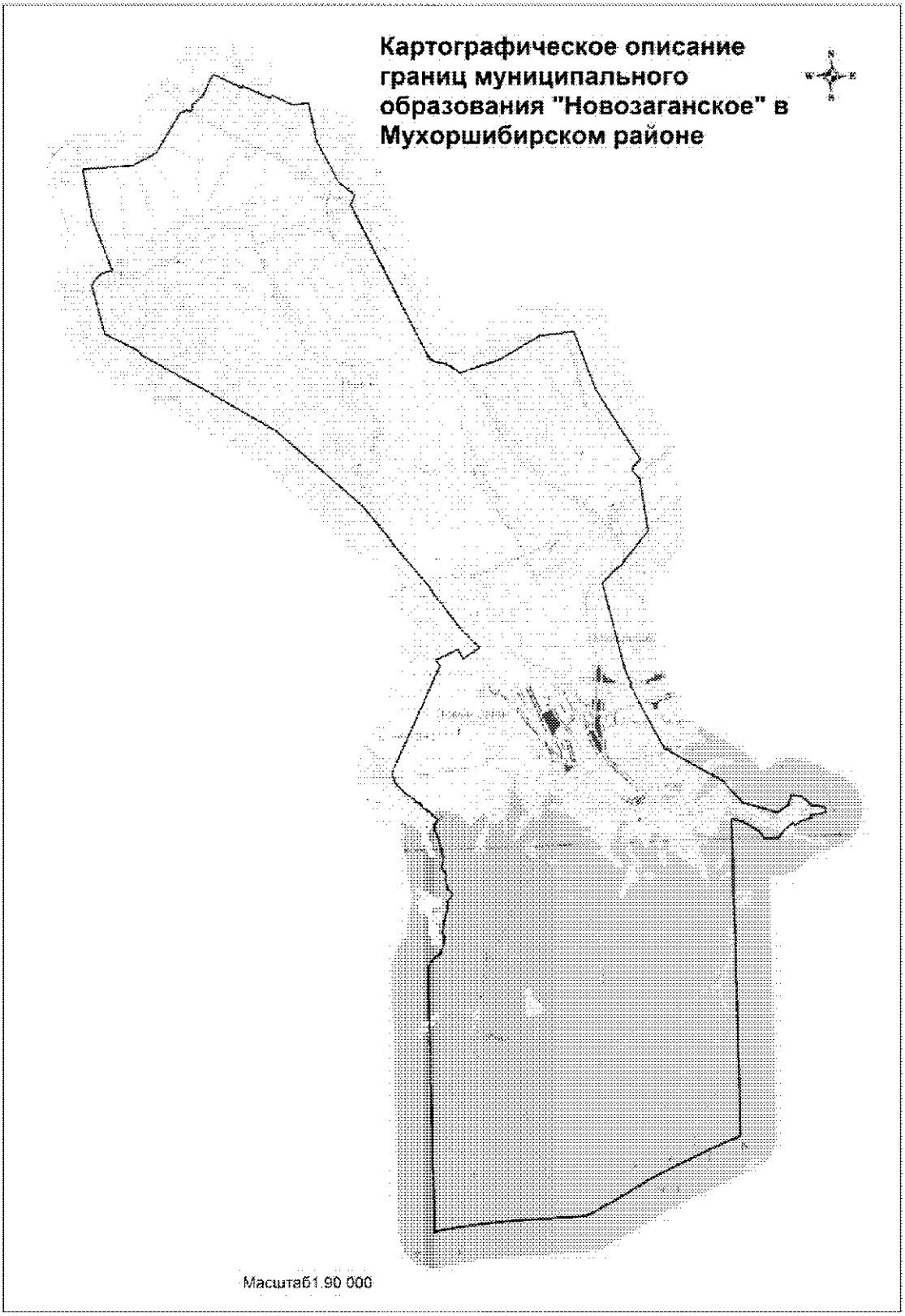

Координатное описание границ муниципального образования «Новозаганское» в Мухоршибирском районе

Каталог координат характерных точек МО СП «Новозаганское»

№ п/п	X	Y
1	461353,70	4148688,37
2	461382,83	4150053,62
3	461685,46	4150727,30
4	462768,41	4151457,72
5	462797,40	4151517,17
6	462804,20	4151596,88
7	462848,84	4151645,09
8	462815,63	4151678,45
9	462782,23	4151731,54
10	462821,25	4151781,79
11	462967,41	4151796,42
12	463033,59	4151884,90
13	463206,90	4152097,00
14	463754,01	4152407,29
15	463772,55	4152461,02
16	463369,95	4153181,74
17	463423,64	4153220,79
18	463041,85	4153967,69
19	463120,18	4154023,87
20	462814,24	4154585,46
21	462845,16	4154906,42
22	462841,82	4155023,86
23	461815,31	4155178,38
24	460603,79	4155729,16
25	460284,89	4156103,84
26	460200,28	4156158,05
27	459967,98	4156029,09
28	459035,56	4156447,15
29	458304,17	4156773,40
30	458304,39	4156773,97
31	458298,91	4156776,20
32	458298,48	4156775,72
33	458104,14	4156864,85
34	457932,56	4156939,16
35	457933,16	4156940,41
36	457927,80	4156942,75
37	457927,17	4156941,54
38	457413,34	4157169,61
39	457413,97	4157170,67
40	457408,38	4157173,18
41	457407,62	4157172,14
42	457177,46	4157277,21
43	456245,01	4157688,96
44	455669,30	4157943,34
45	455637,48	4157962,83
46	455629,53	4157968,71
47	455630,51	4157969,77
48	455625,57	4157973,25
49	455624,47	4157972,42
50	455594,78	4157994,76
51	455575,59	4158012,45
52	455542,81	4158049,90
53	455486,46	4158145,30
54	455455,57	4158230,06
55	455405,17	4158419,26
56	455405,04	4158442,36
57	455379,96	4158476,58
58	455339,60	4158544,99
59	455299,91	4158603,94
60	455275,81	4158639,31
61	455137,40	4158817,41
62	455184,27	4158968,47
63	455448,24	4159938,99
64	456039,71	4161063,44
65	456115,61	4162025,79
66	454493,79	4162531,74
67	452459,79	4163671,26
68	452251,82	4163448,77
69	452158,11	4163443,66
70	451961,12	4163627,53
71	450473,95	4163779,71
72	449673,82	4163067,37
73	449667,99	4163061,66
74	449579,92	4163020,44
75	449543,94	4162965,32
76	449513,70	4162895,38
77	449510,83	4162887,92
78	449502,12	4162868,64
79	449295,38	4162642,77
80	449095,96	4162436,19
81	446697,83	4162921,60
82	446277,67	4163066,96
83	446161,49	4163075,58
84	446138,93	4163103,39
85	445620,95	4163333,23

86	445573,46	4163348,37
87	444421,20	4163907,62
88	443438,03	4165470,12
89	442805,89	4165994,51
90	442476,99	4166940,21
91	442651,88	4167227,88
92	442945,22	4167352,19
93	442877,65	4167661,55
94	442617,86	4167882,79
95	442557,18	4168264,00
96	442416,09	4168276,75
97	442358,96	4167857,02
98	442290,52	4167883,37
99	442217,91	4167595,62
100	442099,66	4167397,78
101	442181,85	4167346,22
102	441960,34	4167077,81
103	441945,96	4167063,57
104	441748,33	4166915,59
105	441784,57	4166530,98
106	441971,60	4166421,58
107	442265,99	4165993,71
108	442375,21	4165658,25
109	433591,75	4165428,81
110	433171,55	4164364,26
111	432550,39	4162910,26
112	431969,35	4161825,06
113	431598,57	4161053,00
114	431559,82	4158707,33
115	431547,61	4158251,88
116	431419,01	4156954,72
117	431375,69	4156811,25
118	438717,29	4157017,70
119	438902,92	4157154,26
120	439004,59	4157259,75
121	439031,40	4157336,86
122	439075,43	4157387,02
123	439184,22	4157430,61
124	439316,01	4157475,14
125	439440,90	4157519,38
126	439526,09	4157520,55
127	439640,65	4157479,14
128	439696,12	4157474,48
129	439969,93	4157538,61
130	440201,88	4157612,55
131	440281,24	4157643,43
132	440352,26	4157653,23
133	440428,34	4157651,72
134	440510,28	4157675,78
135	440625,93	4157777,24
136	440664,33	4157793,85
137	440740,35	4157795,72
138	440806,34	4157759,25
139	440821,64	4157723,02
140	440860,12	4157683,12
141	440915,68	4157676,17
142	440999,81	4157661,42
143	441048,36	4157642,41
144	441124,24	4157645,50
145	441215,58	4157665,34
146	441301,32	4157652,71
147	441330,14	4157623,93
148	441368,44	4157588,64
149	441443,05	4157566,34
150	441626,47	4157587,62
151	441738,78	4157601,41
152	441851,84	4157596,80
153	441893,70	4157586,99
154	441966,21	4157559,99
155	442153,98	4157530,78
156	442295,95	4157495,11
157	442461,98	4157435,51
158	442552,85	4157408,82
159	442637,85	4157414,58
160	442707,54	4157456,58
161	442781,85	4157498,76
162	442807,61	4157488,29
163	442864,40	4157451,45
164	442914,53	4157387,45
165	442970,55	4157333,68
166	443034,60	4157287,92
167	443114,87	4157176,23
168	443171,16	4157102,28
169	443246,07	4157073,09
170	443279,29	4157049,10
171	443302,89	4156978,65
172	443399,19	4156876,62
173	443559,30	4156678,12
174	443712,48	4156536,94
175	443808,94	4156435,40
176	443909,73	4156388,32
177	444000,73	4156359,78
178	444073,51	4156325,89
179	444208,05	4156331,37
180	444310,64	4156389,99
181	445810,53	4157169,00

182	447067,25	4157808,71
183	447226,68	4157705,07
184	447480,91	4158346,24
185	447211,33	4158450,41
186	447496,67	4158942,65
187	448102,46	4158406,14
188	448153,76	4158370,28
189	448205,15	4158334,36
190	448255,18	4158299,38
191	448300,28	4158267,85
192	448341,06	4158239,35
193	448379,38	4158212,56
194	448400,20	4158198,01
195	448420,44	4158182,36
196	448483,00	4158140,12
197	448574,40	4158075,05
198	448648,48	4158022,31
199	448670,64	4158012,86
200	448743,00	4157982,00
201	448762,68	4157965,72
202	448847,17	4157895,81
203	448954,09	4157807,33
204	449288,21	4157616,49
205	450469,71	4156705,98
206	450654,36	4156601,57
207	451599,48	4155907,68
208	453820,20	4153615,24
209	455044,34	4151727,73
210	456116,93	4150017,80
211	456202,26	4149969,72
212	456251,96	4149912,17
213	456299,85	4149835,51
214	456757,41	4149026,53
215	458104,49	4148745,56
216	458234,67	4148819,42
217	458282,91	4148862,58
218	458421,80	4149010,55
219	458510,09	4149331,39
220	459966,60	4148857,34
221	461305,23	4148669,91
1	461353,70	4148688,37

.»;

210) в приложении 215:

а) описание границ муниципального образования «Подлопатинское» изложить в следующей редакции:

«Описание границ муниципального образования «Подлопатинское»

Граница муниципального образования «Подлопатинское» начинается на северо-западе на стыке границ муниципальных образований «Мухоршибирский район», «Селенгинский район» и «Тарбагатайский район» на протоке Хилок и далее по административной границе между Мухоршибирским и Тарбагатайским районами по направлению на восток, обходя гору Тобхор с отметкой 860,0 м с южной стороны, пересекает автомобильную дорогу Улан-Удэ – Окино-Ключи в 950 м юго-западнее от точки пересечения с границей муниципального образования «Цолгинское». Далее граница поворачивает на юго-восток, на гору Обото с высотной отметкой 771,5 м, пересекает реки Тугнуй, Сухара (Сулхара), выходит на улус Балта, повернув на запад, огибает улус Балта и далее продолжает в юго-восточном направлении, 650 м на юго-запад вдоль полевой дороги и в 1400 м северо-восточнее от овцеводческой фермы, уходит на юг до ручья Алташа, продолжая идти вверх по течению ручья в юго-восточном направлении до лесного массива, далее по лесным кварталам № 21, 46, 45, 68, 95, 122, 149, 175, 200, 217, 233, 246, 256 до точки пересечения с границей муниципального образования «Бичурский район». Далее граница в северо-западном направлении идет по административной границе между Мухоршибирским и Бичурским районами, в районе урочища Змеиный Утес, спускаясь вдоль острова Круглый к р. Хилок, проходит 3 300 м по р. Хилок, затем пересекат р. Хилок, и, повернув на запад, пересекает автомобильную дорогу Улан-Удэ – Окино-Ключи, идет до стыка границ муниципальных образований «Мухоршибирский район», «Селенгинский район» и «Бичурский район», что расположен в 900 м северо-восточнее от пункта государственной геодезической сети с высотной отметкой 956,2 м. Далее граница продолжается по административной границе между Мухоршибирским и Селенгинским районами в северо-западном направлении через урочища Заимки, Малые Кули и в районе пади Хундуй поворачивает на восток до протоки Дойдарь р. Хилок, далее вниз по течению р. Хилок, затем по протоке Хилок до исходной точки — точки пересечения границ муниципальных образований «Мухоршибирский район», «Селенгинский район» и «Тарбагатайский район».»;

б) дополнить картографическим и координатным описанием границ муниципального образования «Подлопатинское» в Мухоршибирском районе в следующей редакции:

«Картографическое описание границ муниципального образования «Подлопатинское» в Мухоршибирском районе

Картографическое описание границ муниципального образования "Подлопатинское" в Мухоршибирском районе

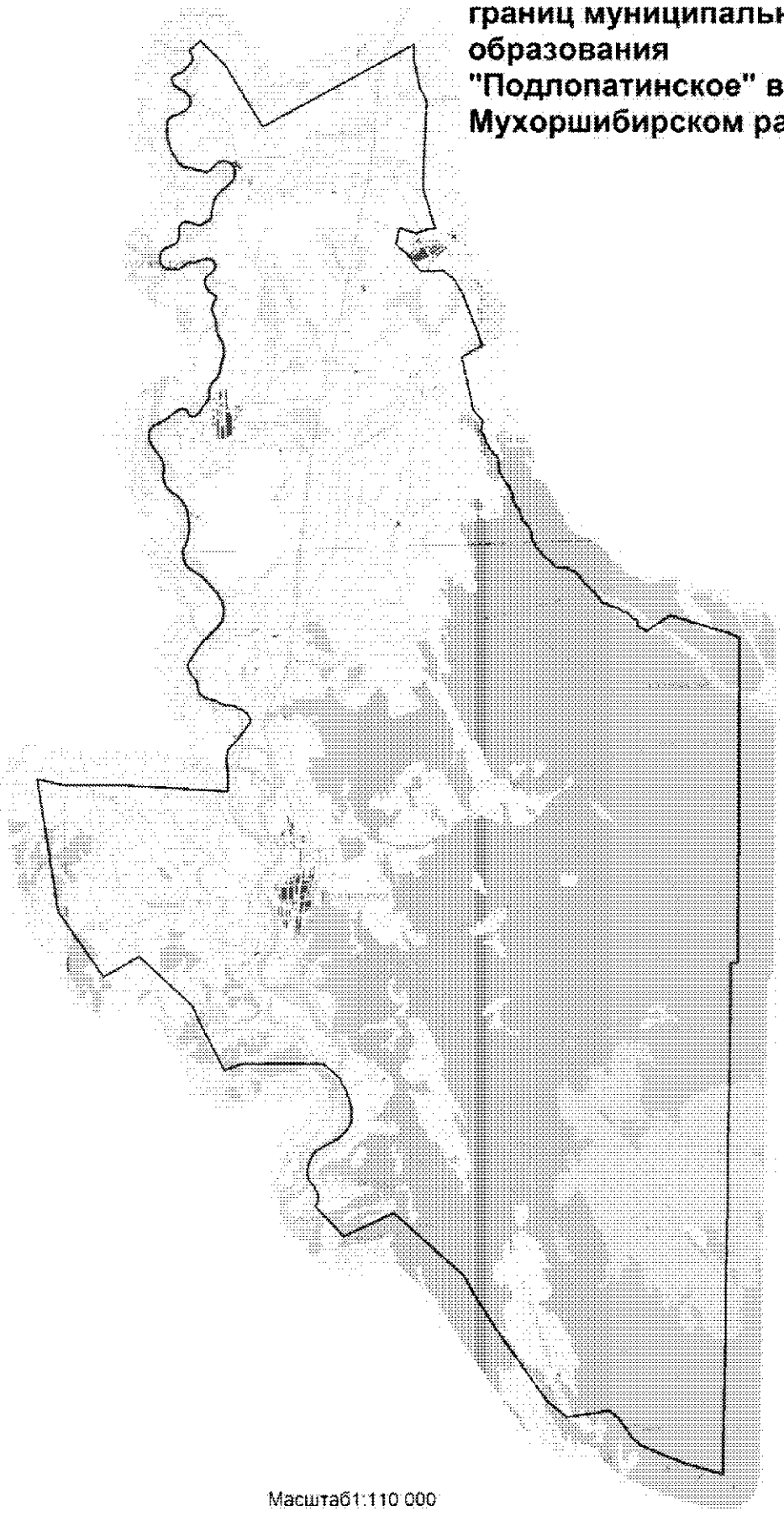

Масштаб1:110 000

Координатное описание границ муниципального образования «Подлопатинское» в Мухоршибирском районе

Каталог координат характерных точек МО СП «Подлопатинское»

№ п/п	X	Y
1	456929,27	4111704,85
2	457166,56	4112033,55
3	456491,54	4112660,36
4	454688,26	4113629,16
5	456750,79	4117961,71
6	456310,64	4117929,96
7	455553,30	4118041,94
8	455166,58	4118224,90
9	453048,76	4118006,76
10	452742,20	4117974,43
11	451609,73	4118261,39
12	451583,21	4118000,45
13	451531,80	4117796,12
14	451495,70	4117757,30
15	451673,34	4117272,41
16	451228,02	4117146,23
17	451095,95	4117271,63
18	450964,26	4117439,64
19	450852,51	4117479,32
20	450879,75	4117509,98
21	450700,32	4117591,07
22	450667,81	4117618,05
23	450670,54	4117623,71
24	450442,42	4117805,77
25	450422,06	4118214,14
26	450418,34	4118269,57
27	450431,46	4118382,92
28	450442,65	4118416,62
29	450154,03	4118723,05
30	449750,10	4118927,14
31	448298,20	4119393,25
32	447999,96	4118811,66
33	446522,95	4119038,63
34	446214,50	4119282,15
35	445888,83	4119238,78
36	445777,83	4119316,25
37	445689,73	4119327,68
38	445632,73	4119344,14
39	445513,70	4119408,14
40	445410,33	4119456,51
41	445349,71	4119500,36
42	445287,93	4119549,64
43	445180,18	4119636,17
44	445114,07	4119661,01
45	445051,12	4119669,72
46	444903,85	4119658,71
47	444826,01	4119664,30
48	444762,96	4119684,14
49	444687,70	4119710,00
50	444634,63	4119730,70
51	444579,32	4119758,17
52	444511,89	4119796,33
53	444429,03	4119852,19
54	444383,66	4119890,40
55	444320,94	4119924,15
56	444264,29	4119946,85
57	444142,77	4119995,76
58	443953,57	4120030,62
59	443881,66	4120043,97
60	443827,26	4120058,03
61	443790,46	4120070,30
62	443757,49	4120111,51
63	443714,78	4120154,68
64	443654,25	4120187,43
65	443582,30	4120202,03
66	443423,96	4120216,86
67	443379,66	4120228,83
68	443295,91	4120318,05
69	443248,83	4120367,47
70	443180,85	4120407,26
71	443110,80	4120436,96
72	443024,79	4120458,49
73	442807,79	4120499,73
74	442701,18	4120535,45
75	442619,77	4120578,55
76	442546,46	4120641,33
77	442489,00	4120704,57
78	442401,77	4120756,10
79	442282,21	4120863,90
80	442230,80	4120948,29
81	442166,12	4121002,19
82	442079,31	4121050,93
83	442029,78	4121098,98

84	442011,73	4121173,36
85	442001,80	4121355,72
86	441965,64	4121444,38
87	441909,47	4121542,07
88	441881,14	4121613,70
89	441792,94	4121710,53
90	441654,92	4121794,38
91	441493,75	4121909,50
92	441440,95	4121971,33
93	441386,52	4122016,69
94	441326,76	4122104,27
95	441249,91	4122154,29
96	441194,74	4122176,62
97	441144,20	4122249,68
98	441060,08	4122286,31
99	440996,07	4122321,26
100	440943,44	4122384,22
101	440929,77	4122473,79
102	440900,45	4122517,67
103	440879,12	4122549,34
104	440848,99	4122613,22
105	440822,93	4122699,78
106	440791,67	4122777,73
107	440742,04	4122841,70
108	440696,70	4122909,96
109	440678,35	4122991,83
110	440643,49	4123036,31
111	440599,59	4123081,26
112	440540,60	4123112,46
113	440484,72	4123171,25
114	440436,08	4123284,91
115	440398,63	4123295,01
116	440300,19	4123284,47
117	440262,49	4123305,39
118	440227,31	4123340,03
119	440223,69	4123364,45
120	440199,61	4123435,52
121	440180,79	4123467,31
122	440145,50	4123473,38
123	440106,78	4123501,85
124	440519,90	4124198,34
125	439941,78	4125800,03
126	439786,30	4126102,38
127	430782,40	4125546,22
128	430789,75	4125365,66
129	416615,18	4124368,45
130	416932,83	4123418,81
131	417213,24	4122788,90
132	417571,49	4122093,62
133	417782,88	4121877,71
134	418338,94	4121555,29
135	418547,22	4121311,36
136	418445,54	4120112,83
137	418904,78	4119608,73
138	419453,61	4119248,78
139	421010,52	4118280,08
140	421992,66	4117720,98
141	422497,15	4117493,23
142	424368,74	4115608,69
143	423791,51	4114193,80
144	424663,48	4113442,99
145	424797,78	4113533,90
146	424949,76	4113556,12
147	425086,50	4113517,18
148	425201,37	4113453,83
149	425413,63	4113307,58
150	425545,49	4113273,02
151	425697,72	4113290,62
152	425912,22	4113358,05
153	426105,92	4113466,12
154	426224,05	4113581,20
155	426382,48	4113926,89
156	426518,69	4114203,57
157	426734,44	4114452,11
158	426918,88	4114559,67
159	427074,97	4114591,43
160	427306,39	4114604,07
161	427559,86	4114552,93
162	427851,88	4114476,05
163	428019,93	4114373,83
164	428160,55	4114349,02
165	428603,17	4113895,09
166	428729,18	4111590,16
167	428573,47	4111126,71
168	429458,14	4110738,71
169	429958,05	4110510,71
170	430422,77	4110331,87
171	431863,78	4108939,07
172	431348,64	4107917,44
173	433226,75	4106766,71
174	436938,60	4106380,23
175	436736,84	4107098,04
176	436628,47	4108852,98
177	436626,31	4108874,42
178	436303,46	4111623,80
179	436635,19	4111669,80

180	437188,49	4111653,66
181	437349,22	4111685,67
182	437472,16	4111729,54
183	437587,44	4111828,69
184	437753,18	4112023,45
185	438193,40	4112377,15
186	438285,97	4112382,21
187	438419,37	4112319,88
188	438533,67	4112182,22
189	438678,97	4111902,37
190	438701,48	4111745,75
191	438736,08	4111622,32
192	438853,68	4111424,49
193	438884,18	4111291,53
194	438957,34	4111142,34
195	439046,72	4111035,82
196	439137,46	4110989,72
197	439366,52	4110960,49
198	439452,88	4110909,51
199	439697,55	4110765,07
200	439800,88	4110742,86
201	439911,97	4110748,94
202	439992,99	4110795,16
203	440443,24	4111135,49
204	440766,73	4111501,38
205	440982,62	4111712,81
206	441127,44	4111781,09
207	441278,66	4111817,23
208	441446,03	4111812,47
209	441587,17	4111778,42
210	441811,54	4111665,36
211	442297,70	4111264,89
212	442563,79	4110898,80
213	442651,41	4110824,69
214	442802,30	4110781,88
215	443017,24	4110756,51
216	443302,49	4110888,20
217	443475,59	4110948,74
218	443668,71	4110982,54
219	443942,80	4110978,97
220	444214,54	4110933,51
221	444444,06	4110811,46
222	444594,64	4110689,73
223	444715,35	4110519,93
224	444818,13	4110423,43
225	444951,78	4110356,47
226	445119,93	4110337,83
227	445373,22	4110374,92
228	445513,34	4110359,39
229	445669,63	4110302,96
230	446026,34	4110062,53
231	446168,74	4110005,34
232	446312,73	4110003,95
233	446459,31	4110039,84
234	446560,19	4110147,50
235	446663,47	4110380,62
236	446772,90	4110586,24
237	446881,77	4110717,55
238	446954,62	4110828,32
239	446990,44	4110937,04
240	446986,13	4111015,73
241	446949,42	4111092,64
242	446792,63	4111158,32
243	446756,93	4111216,71
244	446767,01	4111286,90
245	446781,71	4111357,34
246	446995,26	4111526,88
247	447208,53	4111701,05
248	447304,47	4111729,52
249	447470,84	4111743,28
250	447576,27	4111767,62
251	447683,30	4111847,76
252	447805,78	4111984,46
253	447954,20	4112071,51
254	448169,72	4112120,47
255	448425,09	4112204,10
256	448582,21	4112217,35
257	448717,70	4112201,57
258	448946,20	4112081,32
259	449063,66	4112038,55
260	449390,46	4112038,82
261	449589,41	4111966,17
262	449687,88	4111948,36
263	449757,31	4111952,16
264	449875,87	4111991,16
265	450042,30	4112088,49
266	450206,20	4111893,21
267	450321,85	4111815,98
268	450416,19	4111788,67
269	450509,01	4111789,11
270	450609,32	4111822,46
271	450747,52	4112011,08
272	450809,01	4112074,80
273	450900,31	4112103,02
274	450994,15	4112084,96
275	451081,27	4112020,10

276	451114,37	4111924,43
277	451097,27	4111728,51
278	451028,48	4111543,70
279	451044,02	4111429,42
280	451046,07	4111358,05
281	450927,38	4111186,27
282	450867,96	4111084,60
283	450866,77	4111004,68
284	450881,66	4110834,65
285	450912,93	4110704,54
286	450958,36	4110655,03
287	451022,80	4110597,28
288	451147,43	4110559,55
289	451287,63	4110576,52
290	451385,71	4110616,25
291	451458,82	4110722,39
292	451573,44	4111002,57
293	451629,04	4111089,18
294	451724,71	4111122,27
295	451868,19	4111130,14
296	452029,42	4111152,92
297	452119,20	4111208,91
298	452165,54	4111295,01
299	452173,09	4111411,48
300	452065,29	4111684,11
301	452078,48	4111782,31
302	452158,03	4111939,88
303	452181,49	4112020,08
304	452253,77	4112056,54
305	452556,46	4112124,20
306	452689,40	4112154,70
307	452806,69	4112216,84
308	452935,08	4112330,66
309	453208,64	4112675,26
310	453306,40	4112754,90
311	453420,84	4112784,39
312	453550,44	4112791,50
313	453688,72	4112724,80
314	453753,71	4112640,17
315	453801,97	4112522,10
316	453793,92	4112414,89
317	453748,84	4112305,66
318	453543,75	4112066,93
319	453536,22	4111950,45
320	453576,49	4111808,76
321	453654,22	4111576,26
322	453682,89	4111392,14
323	453817,25	4111227,75
324	454022,10	4111132,21
325	454198,94	4111039,78
326	454495,35	4110967,84
327	454742,18	4110953,52
328	454926,55	4110977,56
329	455027,12	4111006,29
330	455101,73	4111084,66
331	455193,45	4111358,94
332	455281,01	4111540,15
333	455383,14	4111624,68
334	455483,44	4111658,03
335	455608,92	4111655,63
336	455704,28	4111609,80
337	455799,07	4111489,65
338	455981,18	4111216,46
339	456112,82	4111186,55
340	456210,01	4111191,88
341	456266,11	4111269,23
342	456324,36	4111476,69
343	456398,73	4111559,69
344	456615,10	4111761,90
345	456720,80	4111781,62
346	456859,20	4111738,83
1	456929,27	4111704,85

.»;

211) в приложении 216:

а) описание границ муниципального образования «Саганнурское» изложить в следующей редакции:

«Описание границ муниципального образования «Саганнурское»

Граница муниципального образования «Саганнурское» начинается на северо-западе, в точке пересечения с границей муниципального образования «Кусотинское», далее в восточном направлении проходит по административной границе между Мухоршибирским и Заиграевским районами по хребту Цаган-Дабан до точки пересечения с границей Забайкальского края на пункте государственной геодезической сети с отметкой 1430,7 м. Далее граница идет в юго-западном направлении по лесным кварталам № 38, 60, 80, 85 по административной границе Забайкальского края до точки пересечения с границей муниципального образования «Кусотинское». Далее граница в направлении на запад проходит вдоль строительной площадки Тугнуйского угольного разреза в 1 км от озера Олонь-Шибирь, около 2 км идет вдоль железной дороги ст. Челутай – ст. Тугнуй, далее вдоль автомобильной дороги Саган-Нур – Кусоты, затем повернув на север, пересекает ее, мимо насосной станции идет по направлению на северо-восток, далее 540 м в юго-восточном направлении идет через железную дорогу ст. Челутай – ст. Тугнуй, повернув на северо-восток, затем на северо-запад, пересекая реку Кусоты, граница доходит до железной дороги ст. Челутай – ст. Тугнуй, далее вдоль нее 4620 м и в северном направлении по западным границам лесных кварталов № 81, 77, 57, 34 выходит на начальную точку.»;

б) дополнить картографическим и координатным описанием границ муниципального образования «Саганнурское» в Мухоршибирском районе в следующей редакции:

«Картографическое описание границ муниципального образования «Саганнурское» в Мухоршибирском районе

Картографическое описание границ муниципального образования "Саганнурское" в Мухоршибирском районе

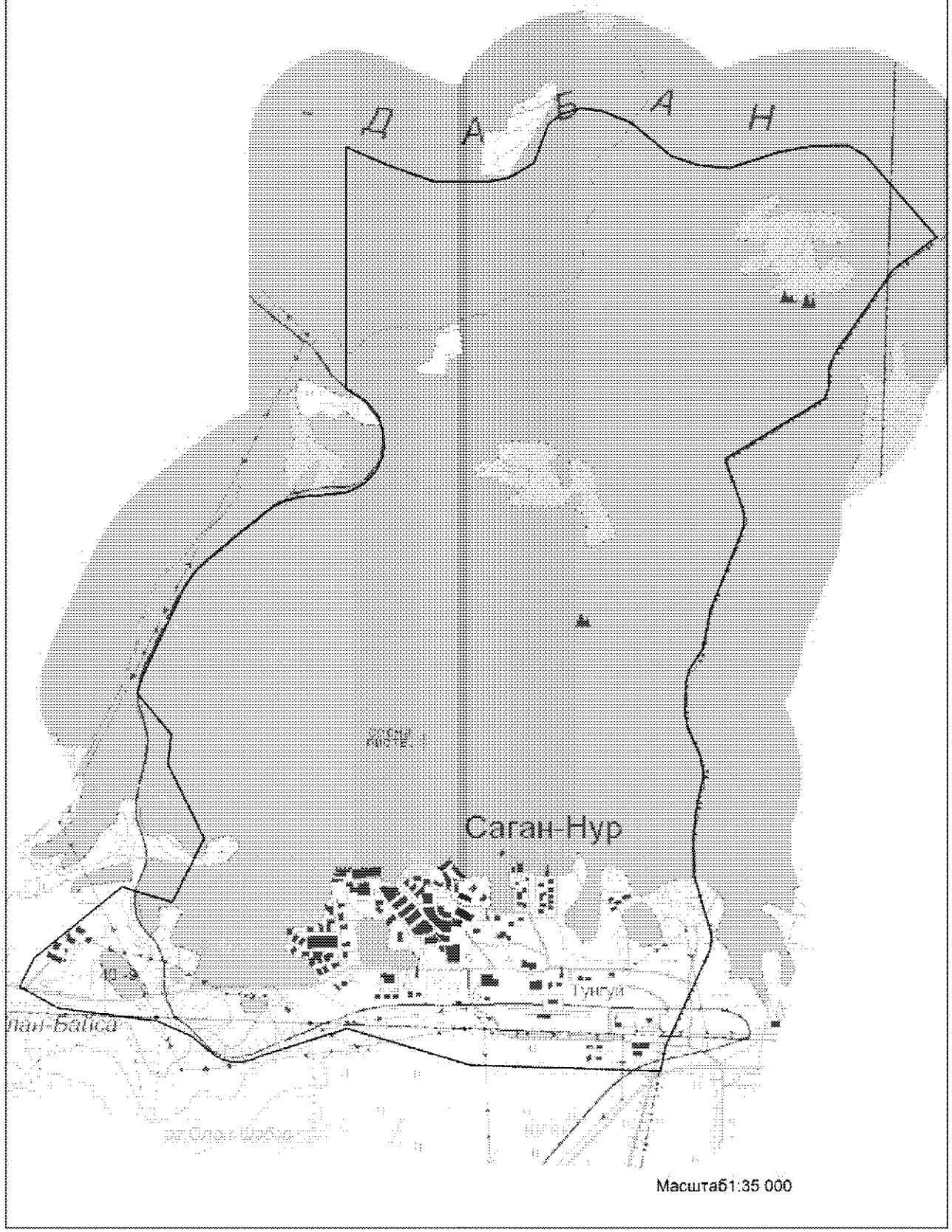

Координатное описание границ муниципального образования «Саганнурское» в Мухоршибирском районе

Каталог координат характерных точек МО СП «Саганнурское»

№ п/п	X	Y
1	487405,98	4207286,45
2	487232,82	4207711,65
3	487072,00	4208216,59
4	487092,11	4208756,04
5	487137,19	4208968,58
6	487290,12	4209217,61
7	487460,56	4209280,52
8	487698,90	4209358,50
9	487803,40	4209479,44
10	487870,96	4209691,38
11	487848,44	4209900,11
12	487733,08	4210212,58
13	487406,69	4210626,34
14	487318,54	4210904,34
15	487293,56	4211231,26
16	487469,84	4211721,52
17	487546,80	4212073,83
18	487562,39	4212444,66
19	487465,89	4212621,63
20	486644,09	4213380,19
21	486292,86	4212937,15
22	486007,31	4212750,25
23	485413,14	4212358,99
24	485271,64	4212313,02
25	485063,54	4212314,08
26	484949,18	4212267,38
27	484306,97	4211266,59
28	483747,15	4211480,69
29	483615,79	4211475,16
30	482738,48	4211154,84
31	482352,23	4211092,81
32	482135,97	4210958,34
33	482003,87	4210925,69
34	481669,06	4210925,64
35	481511,79	4210966,04
36	481252,82	4211095,15
37	481050,34	4211136,78
38	480709,17	4211069,02
39	480409,92	4211045,37
40	480019,92	4211064,40
41	479411,16	4211257,67
42	479261,59	4211248,11
43	478266,43	4210820,06
44	477999,18	4210774,07
45	478002,91	4210552,41
46	478004,22	4210503,66
47	478005,55	4209996,61
48	478005,60	4209985,76
49	478009,48	4208823,97
50	478350,06	4207542,22
51	478038,97	4206634,20
52	478008,71	4206575,49
53	477980,61	4206468,45
54	477977,91	4206361,82
55	478000,00	4206264,30
56	478051,41	4206166,79
57	478123,20	4206073,80
58	478236,80	4205931,90
59	478313,07	4205734,78
60	478374,61	4205588,79
61	478416,25	4205202,17
62	478482,60	4204565,02
63	478669,25	4204203,19
64	478673,63	4204183,94
65	478689,11	4204160,44
66	478989,75	4204305,01
67	479742,68	4205185,23
68	479725,30	4205261,41
69	479708,51	4205312,00
70	479604,22	4205707,29
71	480263,03	4206018,06
72	481013,77	4205625,03
73	481325,72	4205650,48
74	481736,41	4205287,98
75	481808,40	4205305,20
76	481910,71	4205341,40
77	482000,01	4205378,00
78	482833,00	4205742,31
79	482918,40	4205795,60
80	483000,01	4205847,70
81	483125,00	4205967,30
82	483641,40	4206566,41
83	483703,11	4206652,10

84	483750,10	4206744,51
85	483791,00	4206876,11
86	483819,27	4207028,67
87	483809,15	4207029,23
88	483859,70	4207383,61
89	483879,40	4207431,70
90	483911,51	4207491,00
91	483962,01	4207568,49
92	483997,90	4207605,41
93	484082,21	4207676,61
94	484135,40	4207704,70
95	484224,60	4207741,91
96	484337,40	4207761,21
97	484501,61	4207740,91
98	484643,50	4207694,50
99	484744,50	4207610,80
100	484806,80	4207542,41
101	484918,91	4207351,41
1	487405,98	4207286,45

.»;

212) в приложении 217:

а) описание границ муниципального образования «Тугнуйское» изложить в следующей редакции:

«Описание границ муниципального образования «Тугнуйское»

Граница муниципального образования «Тугнуйское» начинается на северо-западе, на точке пересечения с границей муниципального образования «Бомское», расположенной в 1640 м северо-западнее пункта государственной геодезической сети с высотной отметкой 1230,9 м на горе Шара-Майла, далее в северо-восточном направлении проходит по административной границе между Мухоршибирским и Тарбагатайским районами по хребту Цаган-Дабан по лесному кварталу № 61, далее по административной границе между Мухоршибирским и Заиграевским районами до точки пересечения с границей муниципального образования «Кусотинское», что расположена в 190 м юго-восточнее лесной дороги. Далее граница от точки пересечения с границей муниципального образования «Кусотинское» идет в юго-западном направлении через лесные кварталы № 6, 16, пересекая реки Брянка и Наринка до автомобильной дороги Куйтун – Новоспасск, 4820 м вдоль дороги, от дороги в юго-западном направлении, затем 660 м на юго-восток через реку Наринка, повернув на юго-запад пересекает автомобильную дорогу Тугнуй – Кусоты, поворачивает на северо-восток к урочищу Поднаринка, далее идет вдоль полосы леса 380 м в юго-восточном направлении, затем уходит на юго-запад, огибая горы Кашкарга, поворачивает на юго-восток на протяжении 590 м, снова меняет направление на юго-запад, далее на юго-восток, огибая справа гору Крестовая с высотной отметкой 921,6 м, затем идет на северо-восток 740 м, направляется на северо-запад, и огибая горы Кашкарга, идет в северо-восточном направлении, пересекает эти горы и выходит в 230 м северо-западнее от пункта государственной геодезической сети с отметкой 1 204,1 м, находящегося на горе Сивер, далее 570 м проходит в сторону юго-запада, 1 040 м на юго-восток через урочище Улзытэ, затем– по направлению юго-запад 1 650 м идет в юго-восточном направлении через урочище Зеленхоз до отметки 760,7 м и далее выходит на грунтовую проселочную дорогу, соединяющую ферму Холбожино и поселок Степной, по которой проходит 2 890 м, продолжая по направлению юго-восток, выходит на точку пересечения с границей муниципальных образований «Кусотинское», «Никольское», расположенную на реке Кусоты. Далее граница идет вниз по течению реки Кусоты, затем в юго-западном направлении -вдоль канавы, пересекая реку Тугнуй, продолжает в юго-восточном направлении вдоль канавы, пересекая автомобильную дорогу Хошун-Узур – Никольск, далее идет вдоль этой дороги в 830 м через урочище Мудутуй, пересекая автомобильную дорогу Хонхолой – Кусоты, далее повернув на запад через 2 040 м выходит на точку пересечения с границей муниципальных образований «Никольское»,

«Хонхолойское». Далее граница продолжает в западном направлении, пересекая автомобильную дорогу Хонхолой – Кусоты, затем проходит рядом с пунктом государственной геодезической сети с отметкой 968,8 м, что на горе Модотой идет вдоль урочища Пески, поворачивает на северо-запад, где пересекает улучшенную грунтовую дорогу Хонхолой – Кусоты, далее вдоль сухих канав через урочище Левая Забока, повернув на юго-запад, пересекает реку Хонхолойка, далее по направлению на юго-восток пересекает улучшенную грунтовую дорогу Хошун-Узур – Никольск в 250 м восточнее от отметки высотой 728,9 м, в юго-западном направлении вдоль полосы леса выходит на точку пересечения с границей муниципальных образований «Хонхолойское», «Бомское». Далее граница идет в северо-западном направлении, пересекая автомобильную дорогу Хошун-Узур – Никольск в месте расположения трубы на дороге, реку Хонхолойка, поворачивает на северо-восток в 300 м от села Бом, идет по каналу до водохранилища Саган-Нур, обходя его с востока, поворачивает на север до полевой дороги, вдоль которой проходит 1 660 м, затем следуя по направлению юго-запад, подходит к подножию горы Гол-Толгой с отметкой 873,3 м, далее идет в северо-западном направлении вдоль реки Капчеранга, пересекая ее в 200 м севернее Капчерангского водохранилища, повернув на северо-восток, пересекается снова с рекой Капчеранга, далее по лесному кварталу № 28 в северо-восточном направлении идет до точки пересечения с границей муниципального образования «Бомское».»;

б) дополнить картографическим и координатным описанием границ муниципального образования «Тугнуйское» в Мухоршибирском районе в следующей редакции:

«Картографическое описание границ муниципального образования «Тугнуйское» в Мухоршибирском районе

Картографическое описание границ муниципального образования "Тугнуйское" в Мухоршибирском районе

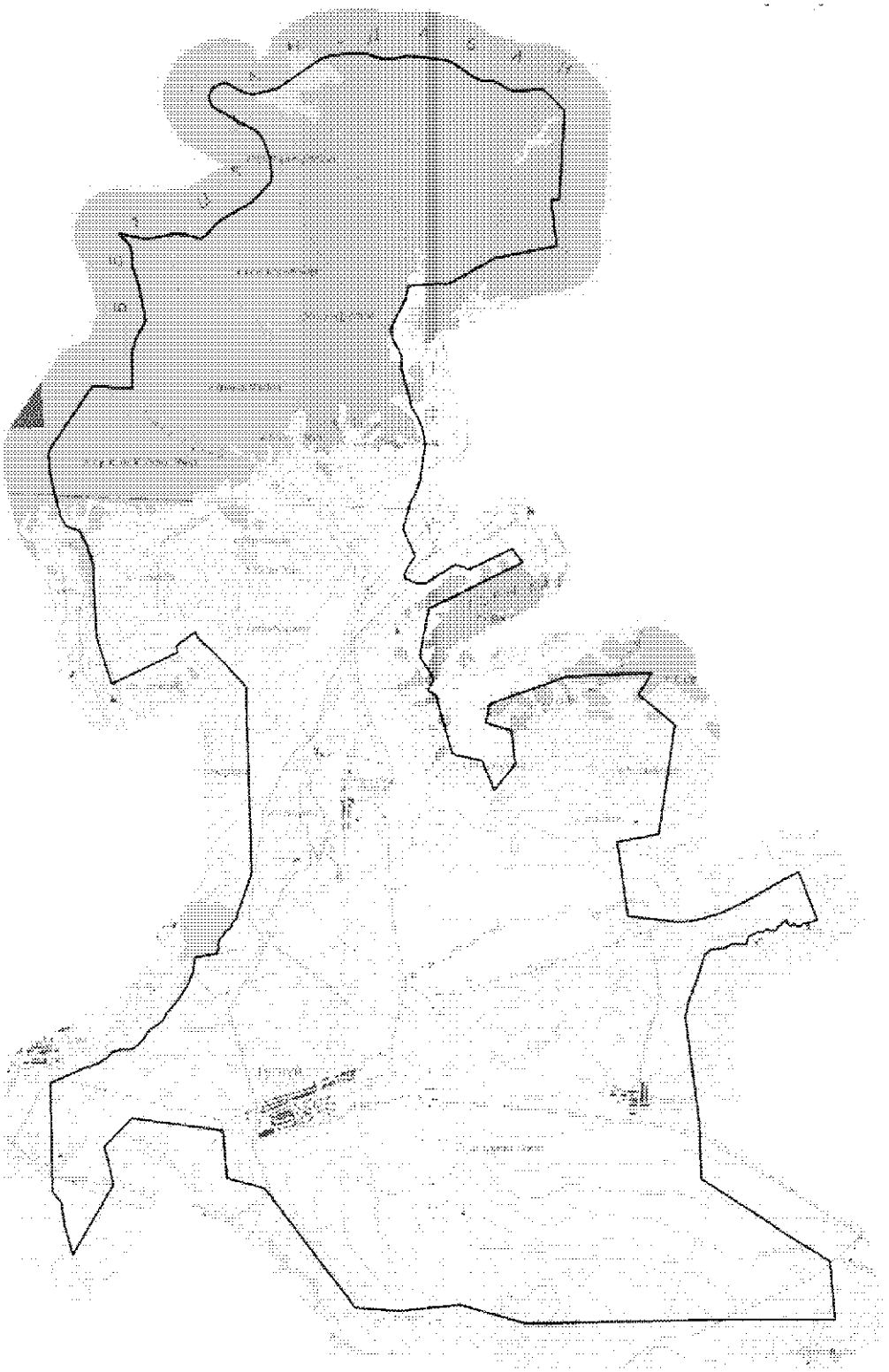

Масштаб1:90 000

Координатное описание границ муниципального образования «Тугнуйское» в Мухоршибирском районе

Каталог координат характерных точек МО СП «Тугнуйское»

№ п/п	X	Y
1	481554,59	4181405,53
2	481903,06	4181396,19
3	482220,37	4181483,28
4	482602,51	4181681,13
5	483457,60	4181478,21
6	483791,66	4181351,12
7	484089,09	4181326,27
8	484234,61	4181299,87
9	484503,52	4181050,80
10	484401,18	4181638,48
11	484524,57	4182253,86
12	484514,65	4182512,85
13	484444,25	4182824,10
14	484503,92	4182951,84
15	484768,35	4183164,11
16	484943,45	4183401,26
17	485290,14	4183954,40
18	485739,71	4184358,54
19	485897,53	4184371,18
20	486233,70	4184322,78
21	486662,40	4184159,42
22	486827,39	4184020,00
23	487346,47	4183033,03
24	487495,95	4182944,65
25	487602,60	4182936,15
26	487762,23	4183016,25
27	487874,30	4183210,09
28	487872,14	4183339,51
29	487690,26	4183687,48
30	487656,35	4183890,88
31	487714,78	4184181,78
32	487794,94	4184443,98
33	488460,57	4185354,15
34	488539,23	4185560,15
35	488620,70	4186081,04
36	488627,05	4186317,10
37	488508,18	4186708,39
38	488515,27	4186972,54
39	488585,71	4187291,26
40	488575,33	4187533,39
41	488528,90	4188108,34
42	488471,45	4188273,00
43	488158,45	4188765,12
44	488084,73	4188952,70
45	488079,38	4189172,21
46	488043,81	4189313,77
47	487898,09	4189542,67
48	487879,23	4189678,17
49	487934,73	4190278,52
50	487776,85	4190473,99
51	487469,95	4190774,71
52	485511,69	4190711,95
53	485489,07	4190530,82
54	484489,42	4190683,97
55	484186,48	4189336,53
56	483587,75	4188318,52
57	483579,80	4187993,05
58	483522,33	4187441,55
59	483242,78	4187390,46
60	483109,26	4187329,56
61	482997,66	4187286,64
62	482841,99	4187194,41
63	482669,77	4187125,17
64	482580,85	4187103,11
65	482440,03	4187111,16
66	482333,13	4187134,42
67	482220,13	4187194,28
68	482073,71	4187282,73
69	482005,71	4187312,18
70	481935,79	4187332,36
71	481834,05	4187342,01
72	481702,43	4187350,44
73	481533,69	4187385,42
74	481311,52	4187447,31
75	481234,33	4187476,39
76	481103,68	4187517,10
77	480985,00	4187546,80
78	480901,47	4187561,81
79	480831,08	4187593,48
80	480714,94	4187673,94
81	480573,58	4187751,07
82	480355,80	4187838,89
83	480209,06	4187878,95
84	480070,16	4187896,30
85	479950,21	4187900,60

86	479753,60	4187864,92
87	479586,12	4187848,86
88	479229,52	4187815,06
89	478947,99	4187713,35
90	478780,19	4187619,98
91	478163,19	4187465,34
92	477571,16	4187751,89
93	477394,30	4187620,90
94	477177,21	4187516,72
95	477079,96	4187547,47
96	476993,42	4187777,68
97	476981,18	4187982,07
98	477421,03	4188644,48
99	477321,87	4188944,06
100	477798,73	4189876,55
101	477504,94	4190111,98
102	476426,87	4188075,51
103	475378,23	4187910,07
104	474880,93	4188235,84
105	474626,80	4188100,51
106	474524,49	4188288,54
107	473255,33	4188679,55
108	473224,88	4188754,83
109	473117,61	4189346,35
110	472469,60	4189622,29
111	473047,62	4190078,07
112	473789,08	4189969,89
113	473952,29	4189410,19
114	474367,99	4189471,96
115	475019,47	4191163,62
116	475152,88	4193023,01
117	474662,80	4192745,37
118	474022,10	4193566,88
119	471601,82	4193268,16
120	471402,59	4192360,52
121	471132,51	4192413,65
122	469775,72	4192639,02
123	469675,30	4193770,33
124	469705,30	4194047,66
125	469770,66	4194285,59
126	469881,09	4194645,49
127	470037,92	4194972,26
128	470233,72	4195325,64
129	470553,84	4195844,37
130	470557,89	4195853,50
131	470749,30	4196182,64
132	470844,26	4196375,99
133	469789,98	4196812,82

134	469784,70	4196801,08
135	469794,79	4196779,62
136	469797,85	4196759,28
137	469781,00	4196730,66
138	469766,90	4196701,33
139	469753,90	4196681,21
140	469749,07	4196660,64
141	469748,55	4196643,00
142	469740,44	4196616,18
143	469724,16	4196563,69
144	469723,35	4196520,86
145	469707,52	4196491,62
146	469655,82	4196432,23
147	469649,30	4196399,40
148	469657,51	4196362,91
149	469692,64	4196320,59
150	469698,31	4196294,33
151	469683,30	4196267,23
152	469654,63	4196236,12
153	469661,41	4196211,06
154	469678,72	4196196,55
155	469693,63	4196183,59
156	469702,36	4196139,04
157	469728,03	4196130,87
158	469747,56	4196141,44
159	469771,20	4196136,67
160	469775,68	4196102,28
161	469722,57	4196060,38
162	469734,31	4196051,50
163	469729,67	4196034,21
164	469715,50	4196031,41
165	469691,55	4196037,26
166	469679,19	4196029,84
167	469658,40	4195974,88
168	469649,81	4195959,55
169	469611,42	4195935,37
170	469537,01	4195901,97
171	469540,72	4195867,58
172	469544,29	4195836,64
173	469530,90	4195798,09
174	469532,07	4195769,35
175	469559,63	4195742,83
176	469563,20	4195711,89
177	469555,60	4195672,43
178	469541,14	4195654,64
179	469506,76	4195627,82
180	469498,48	4195611,58
181	469508,61	4195554,20

182	469503,46	4195511,38
183	469485,37	4195474,95
184	469460,07	4195444,04
185	469432,59	4195376,70
186	469424,00	4195342,31
187	469397,59	4195312,44
188	469360,30	4195294,80
189	469232,99	4195270,36
190	469218,09	4195135,39
191	469231,37	4195055,60
192	469220,92	4194920,88
193	469132,91	4194817,79
194	469124,89	4194702,52
195	469089,49	4194490,80
196	468978,06	4194352,91
197	468616,74	4194258,46
198	467920,50	4194024,78
199	467582,53	4193965,92
200	465302,29	4194328,92
201	464033,78	4194415,90
202	463149,66	4195871,16
203	463089,53	4195962,81
204	463026,25	4196059,23
205	462964,05	4196154,03
206	462901,14	4196249,92
207	462866,68	4196302,43
208	462840,62	4196347,54
209	462783,06	4196447,15
210	462706,06	4196580,43
211	462646,27	4196684,30
212	462587,94	4196785,63
213	462469,58	4196991,26
214	462415,25	4197085,64
215	462357,64	4197185,72
216	462297,15	4197290,81
217	461015,08	4197434,11
218	460965,96	4195399,52
219	460746,92	4190644,60
220	461117,51	4189170,61
221	460947,72	4187822,53
222	460996,28	4186858,60
223	461230,98	4186690,53
224	461737,60	4186272,04
225	463573,64	4184805,53
226	463774,98	4183970,89
227	464745,87	4183865,66
228	464823,10	4183856,55
229	465037,63	4181848,89
230	464394,23	4181264,26
231	464051,46	4181356,91
232	463562,81	4181482,00
233	461997,10	4180633,33
234	462668,63	4180425,43
235	463134,41	4180347,58
236	463354,77	4180155,63
237	465765,52	4180033,31
238	466145,57	4180836,55
239	466138,80	4180875,43
240	466170,38	4180948,12
241	466203,95	4181000,16
242	466217,82	4181083,65
243	466274,97	4181150,47
244	466318,10	4181222,48
245	466468,68	4181370,28
246	466535,31	4181543,44
247	466539,44	4181667,98
248	466556,80	4181806,89
249	466643,51	4181939,42
250	466777,16	4182050,82
251	466912,12	4182130,04
252	467014,88	4182207,94
253	467122,71	4182387,40
254	467224,54	4182488,29
255	467369,44	4182549,49
256	467484,70	4182660,14
257	467722,05	4182826,46
258	468014,01	4183008,83
259	468336,58	4183118,74
260	468605,29	4183136,06
261	468711,93	4183615,82
262	468820,44	4183648,11
263	468978,96	4183658,04
264	469027,79	4183675,00
265	469113,12	4183756,80
266	469202,53	4183795,00
267	469244,11	4183848,52
268	469287,70	4183903,18
269	469398,92	4183949,28
270	469461,47	4183996,75
271	469493,45	4184031,45
272	469528,23	4184053,60
273	469590,47	4184052,69
274	470507,83	4184339,27
275	474600,42	4184100,28
276	474708,12	4184001,05
277	474895,74	4183806,03

278	475093,03	4183644,73
279	475373,91	4183342,88
280	475626,29	4183027,68
281	475782,76	4182954,09
282	475464,79	4182553,36
283	475322,88	4182579,08
284	474584,61	4181148,59
285	475588,51	4180793,74
286	477239,99	4180656,77
287	477659,12	4180508,16
288	477940,19	4180347,18
289	478038,07	4180056,80
290	478247,76	4179919,87
291	479156,27	4179674,04
292	479604,96	4179616,81
293	479709,12	4179648,50
294	481135,77	4180551,88
295	481104,21	4181425,08
1	481554,59	4181405,53

.»;

213) в приложении 218:

а) описание границ муниципального образования «Харашибирское» изложить в следующей редакции:

«Описание границ муниципального образования «Харашибирское»

Исходная точка границы муниципального образования «Харашибирское» находится на северо-западе, на стыке пересечения границ муниципальных образований «Харашибирское», «Мухоршибирское» и «Нарсатуйское» в 1850 м северо-восточнее устья реки Сутай. Далее граница идет в северо-восточном направлении 2830 м до реки Тугнуй, затем вверх по течению до точки пересечения с границей муниципальных образований «Нарсатуйское» и «Бомское» на реке Тугнуй. Далее продолжает идти вверх по течению реки Тугнуй, повернув в юго-восточном направлении по оросительному каналу, пересекается с ручьем Хонхолойка, 250 м идет вверх по ее течению, направляясь к юго-востоку вдоль урочища Тарбаганы, выходит на точку пересечения с границей муниципальных образований «Бомское» и «Хонхолойское», которая находится на полевой дороге в отметке 821,4 м. Далее граница продолжается около 3 км в направлении на юго-восток вдоль урочища Тарбаганьи Норы, идет 2 630 м на юго-запад через отметку 930,6 м, через урочище Ковалевское до отметки 1 002,2 м, поворачивает на юго-восток, проходит через отметку 983,4 м на восток, далее, следуя по направлению юго-восток, пересекает федеральную автомобильную дорогу М-55, проходит через отметку 897,6 м, далее по направлению юго-запад на расстоянии 1300 м пересекает ручей Капотина и через лесные кварталы № 46, 67, 98, 127, 148, 169 уходит на юг до точки пересечения с границей муниципального образования «Бичурский район». Далее граница в юго-западном направлении проходит по административной границе между Мухоршибирским и Бичурским районами по Заганскому хребту до точки пересечения с границей муниципального образования сельское поселение «Мухоршибирское». Далее от точки пересечения с границей муниципального образования «Мухоршибирское» граница в лесном квартале № 169 поворачивает на север, проходя через лесные кварталы № 137, 101, 70, 41, 30, 17, выходит на водораздел ручья Березовый и р.Моисейская, далее через урочище Грязнуха пересекает федеральную автомобильную дорогу М-55, оросительную систему, затем р. Сухара (Сулхара), и идя по направлению северо-запад, доходит до овцетоварной фермы, расположенной на правом берегу р. Сухара (Сулхара), далее граница идет через Тугнуйский хребет вдоль полевой дороги, спускаясь с Тугнуйского хребта, пересекает реку Хонхолойка и выходит на исходную точку.»;

б) дополнить картографическим и координатным описанием границ муниципального образования «Харашибирское» в Мухоршибирском районе в следующей редакции:

«Картографическое описание границ муниципального образования «Харашибирское» в Мухоршибирском районе

Картографическое описание границ муниципального образования "Харашибирское" в Мухоршибирском районе

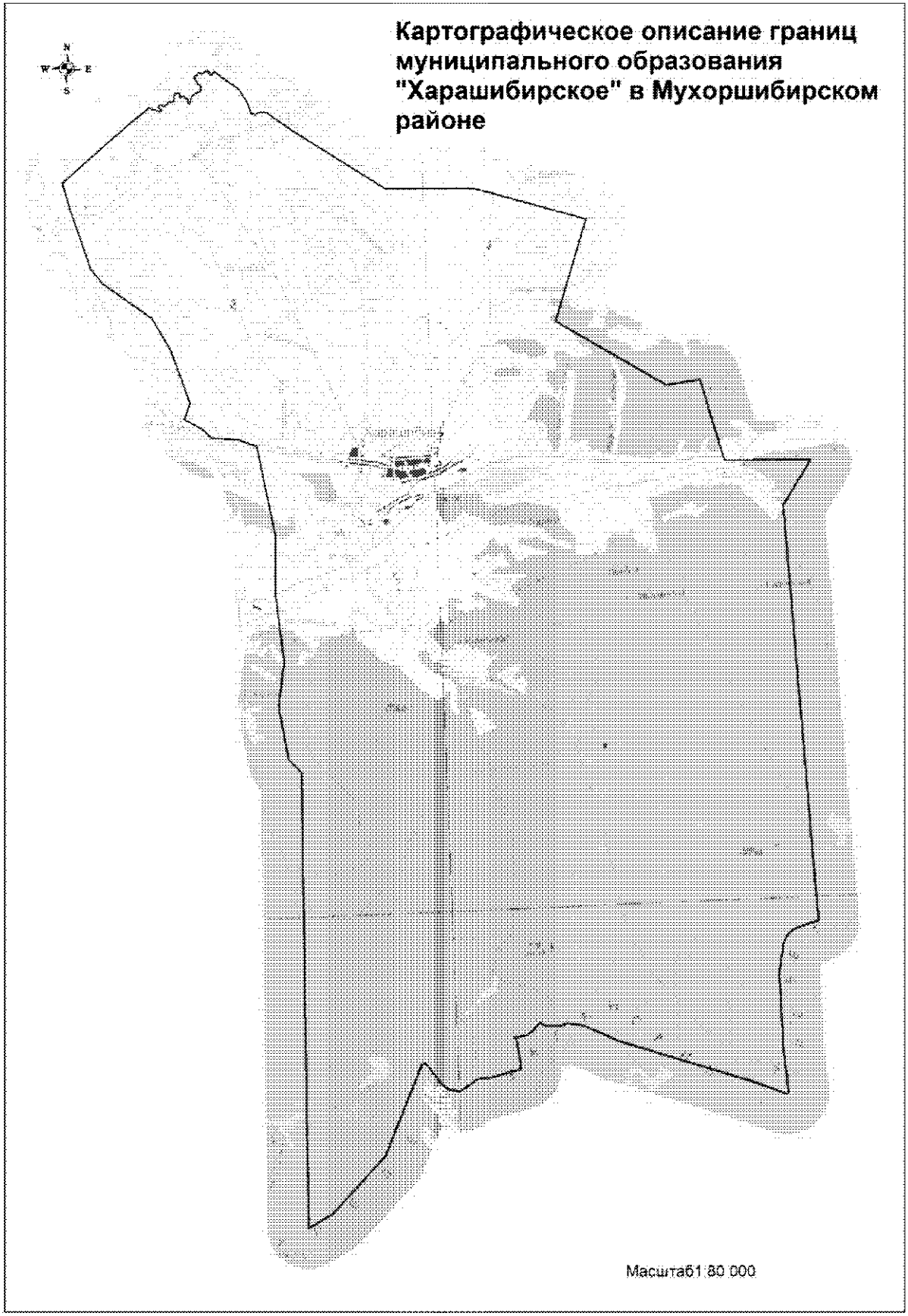

Координатное описание границ муниципального образования «Харашибирское» в Мухоршибирском районе

Каталог координат характерных точек
МО СП «Харашибирское»

№ п/п	X	Y
1	460070,52	4168869,49
2	461364,42	4170504,17
3	461806,83	4171101,19
4	461801,29	4171124,00
5	461756,40	4171179,75
6	461755,04	4171213,09
7	461759,29	4171250,12
8	461738,62	4171276,92
9	461714,63	4171300,12
10	461704,90	4171341,19
11	461697,51	4171381,20
12	461718,56	4171401,63
13	461737,96	4171405,88
14	461756,92	4171392,83
15	461775,72	4171355,59
16	461799,37	4171340,44
17	461834,24	4171332,65
18	461851,97	4171349,49
19	461848,85	4171397,74
20	461835,01	4171454,75
21	461835,81	4171491,65
22	461868,61	4171544,56
23	461899,77	4171561,05
24	461920,40	4171591,83
25	461921,88	4171640,26
26	461913,29	4171681,38
27	461929,55	4171706,23
28	461952,99	4171724,46
29	462015,90	4171735,09
30	462055,18	4171732,09
31	462090,92	4171731,24
32	462104,01	4171749,05
33	462126,23	4171797,17
34	462133,00	4171828,55
35	462121,60	4171863,35
36	462080,40	4171875,92
37	462048,07	4171878,06
38	462025,21	4171873,67
39	462013,06	4171889,29
40	462035,93	4171921,33
41	462050,39	4171962,23
42	462034,92	4171974,26
43	462009,26	4171982,43
44	461988,20	4172018,43
45	461984,54	4172051,67
46	461963,24	4172065,78
47	461929,71	4172069,01
48	461893,67	4172049,12
49	461872,55	4172058,62
50	461862,82	4172099,68
51	461883,67	4172124,72
52	461951,09	4172137,84
53	462009,12	4172155,18
54	462042,38	4172186,47
55	462099,08	4172264,80
56	462119,37	4172303,64
57	462116,03	4172363,35
58	462134,62	4172381,42
59	462197,63	4172389,75
60	462284,68	4172401,37
61	462299,09	4172386,98
62	462304,37	4172342,29
63	462316,57	4172325,51
64	462338,56	4172322,95
65	462377,74	4172322,25
66	462408,48	4172302,77
67	462433,91	4172277,08
68	462461,36	4172260,56
69	462501,19	4172260,49
70	462532,77	4172276,75
71	462545,16	4172311,81
72	462571,49	4172343,98
73	462597,01	4172363,87
74	462599,83	4172383,14
75	462582,23	4172419,28
76	462574,80	4172460,43
77	462589,43	4172496,73
78	462634,51	4172549,24
79	462644,83	4172578,46
80	462624,70	4172620,25
81	462596,92	4172623,72
82	462570,57	4172620,35
83	462545,72	4172636,60
84	462540,95	4172668,65
85	462555,59	4172704,96

86	462580,66	4172734,02
87	462612,69	4172745,29
88	462371,22	4173035,22
89	462154,03	4173322,43
90	461796,51	4173526,21
91	461519,30	4173602,41
92	461517,24	4173653,01
93	461483,27	4173695,38
94	461544,56	4173773,89
95	461553,24	4173843,35
96	461543,15	4173921,25
97	461550,29	4173958,39
98	461463,84	4174059,93
99	461058,12	4174574,22
100	459496,00	4176795,27
101	459423,80	4178334,46
102	459394,16	4178840,24
103	459384,88	4178898,42
104	459370,43	4178987,12
105	459312,26	4179212,07
106	459231,39	4179439,88
107	458485,39	4181682,11
108	456010,77	4180800,74
109	454296,22	4183422,32
110	454380,85	4184263,32
111	452418,47	4184744,59
112	452362,87	4184775,16
113	452269,03	4186872,59
114	451188,85	4186136,28
115	440910,14	4186441,95
116	440879,17	4186262,45
117	440780,39	4185933,23
118	440731,97	4185805,16
119	440615,82	4185667,65
120	440444,35	4185565,37
121	439680,95	4185411,38
122	437768,64	4185411,80
123	436752,53	4185483,90
124	436700,91	4185445,90
125	437060,61	4184592,63
126	438223,60	4181383,82
127	438501,91	4180853,33
128	438677,63	4180483,06
129	438736,08	4180144,04
130	438681,45	4179993,63
131	438679,69	4179716,96
132	438694,62	4179601,83
133	438792,24	4179466,48
134	438596,35	4179291,73
135	438490,92	4179134,82
136	438462,12	4178982,60
137	438469,40	4178833,93
138	438326,78	4178884,97
139	437664,84	4178949,88
140	437500,62	4178191,60
141	437490,25	4177971,41
142	437461,80	4177832,69
143	437198,93	4177429,12
144	437271,16	4177126,82
145	437405,19	4176967,12
146	437862,66	4176662,72
147	437936,62	4176583,23
148	437912,41	4176516,95
149	435703,91	4175495,86
150	434350,39	4174113,24
151	434034,08	4173506,00
152	445262,33	4173945,40
153	445596,36	4173646,20
154	446891,06	4173481,76
155	448018,89	4173670,75
156	449326,65	4173574,24
157	449405,80	4173569,85
158	449432,26	4173568,72
159	449654,69	4173550,70
160	449679,85	4173548,07
161	449686,51	4173548,43
162	451076,61	4173625,76
163	453328,95	4173287,81
164	453520,09	4172840,65
165	453607,58	4172182,50
166	453823,41	4171984,76
167	454086,68	4171545,83
168	454479,05	4171708,53
169	455820,66	4171303,13
170	456624,77	4170889,63
171	457547,56	4169717,02
172	457920,86	4169450,95
173	459408,88	4169023,68
1	460070,52	4168869,49

.»;

214) в приложении 219:

а) описание границ муниципального образования «Хонхолойское» изложить в следующей редакции:

«Описание границ муниципального образования «Хонхолойское»

Исходная точка границы муниципального образования «Хонхолойское» находится на месте пересечения с границей муниципальных образований «Бомское» и «Тугнуйское». Далее, следуя в северо-восточном направлении вдоль лесополосы, пересекает улучшенную грунтовую дорогу Хошун-Узур – Никольск в 250 м восточнее от отметки высотой 728,9 м, затем в северо-западном направлении пересекает реку Хонхолойка, повернув на восток, затем на юго-восток, идет вдоль сухих канав через урочище Левая Забока, пересекает улучшенную грунтовую дорогу Хонхолой – Кусоты, далее продолжает в восточном направлении вдоль урочища Пески, проходит рядом с пунктом государственной геодезической сети с отметкой 9 688 м на горе Модотой, пересекая автомобильную дорогу Хонхолой – Кусоты, выходит на точку пересечения с границей муниципальных образований «Тугнуйское» и «Никольское». Далее граница идет на юг, затем на восток и выходит на песчаный карьер рядом с федеральной автомобильной дорогой М-55, проходит вдоль дороги 1 140 м на юго-запад, при повороте на юго-восток пересекает ее и выходит на юго-западный угол квартала 16. Далее по южным границам кварталов 16, 17, западным границам кварталов 18, 31, 54, 84, 115 выходит на точку пересечения с административной границей Забайкальского края. Далее граница поворачивает на запад, продолжает по Заганскому хребту в направлении юго-запад до точки пересечения с границей муниципального образования «Бичурский район», расположенной в 420 м восточнее отметки высотой 1 200,5 м. Далее граница в юго-западном направлении проходит по административной границе между Мухоршибирским и Бичурским районами по Заганскому хребту до точки пересечения с границей муниципального образования «Харашибирское». Далее граница от точки пересечения с границей муниципального образования «Харашибирское» проходит в северном направлении по западным границам лесных кварталов № 170, 149, 128, 99, 68, 46, далее следуя по направлению северо-запад, проходит через отметку 897,6 м, пересекает федеральную автомобильную дорогу М-55, поворачивает через отметку 983,4 м на запад, далее на северо-запад до отметки 1002,2 м, затем через урочище Ковалевское, через отметку 930,6 м по направлению северо-восток проходит 2630 м и вдоль урочища Тарбаганьи Норы в северо-западном направлении приходит на точку пересечения с границей муниципальных образований «Харашибирское» и «Бомское», которая находится на полевой дороге в отметке 821,4 м. Далее граница проходит в северо-восточном направлении вдоль лесополосы до исходной точки, точки пересечения с границей муниципальных образований «Бомское» и

«Тугнуйское».»;

б) дополнить картографическим и координатным описанием границ муниципального образования «Хонхолойское» в Мухоршибирском районе в следующей редакции:

«Картографическое описание границ муниципального образования «Хонхолойское» в Мухоршибирском районе

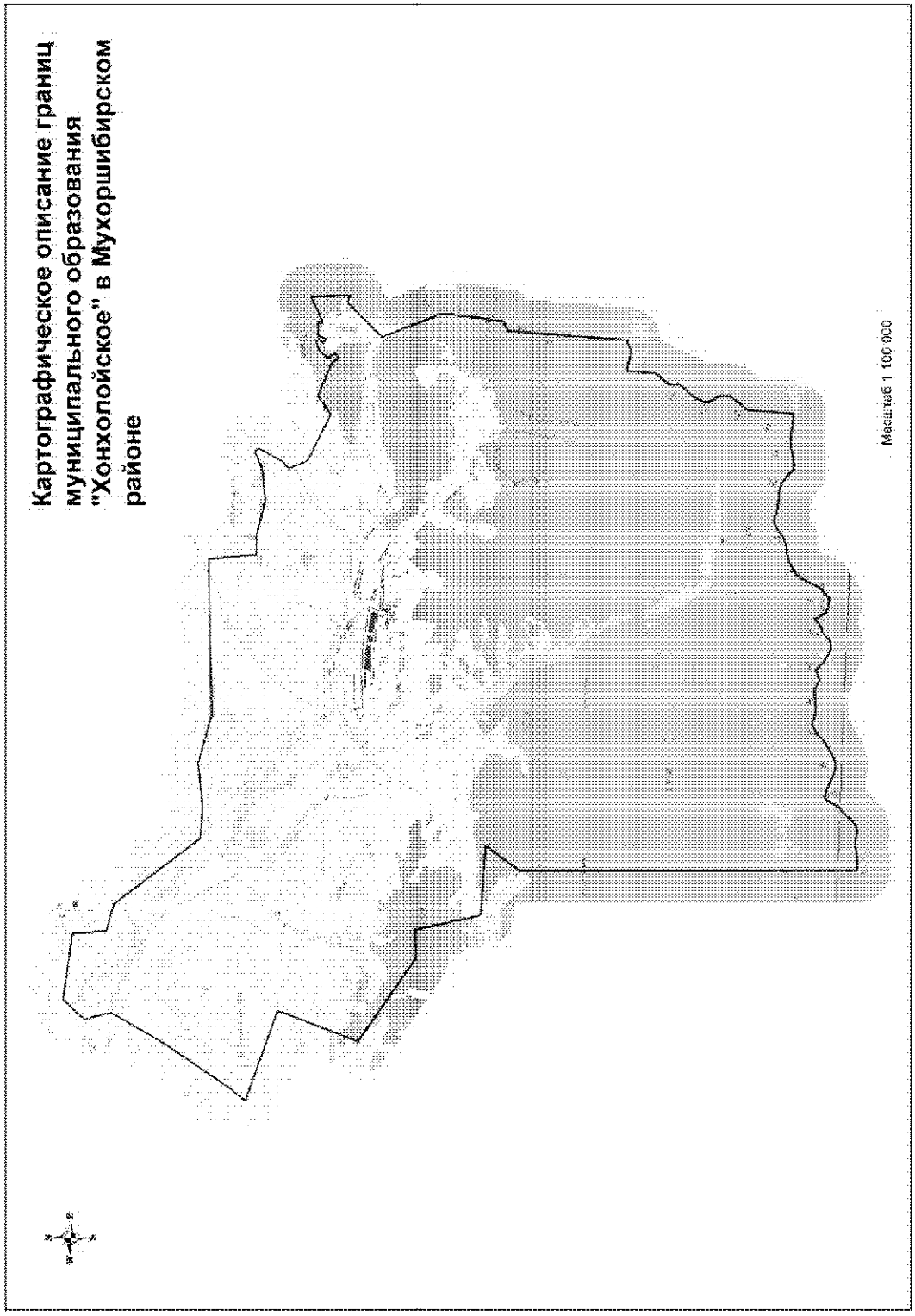

Координатное описание границ муниципального образования «Хонхолойское» в Мухоршибирском районе

Каталог координат характерных точек МО СП «Хонхолойское»

№ п/п	X	Y
1	461997,10	4180633,33
2	463562,81	4181482,00
3	464051,46	4181356,91
4	464394,23	4181264,26
5	465037,63	4181848,89
6	464823,10	4183856,55
7	464745,87	4183865,66
8	463774,98	4183970,89
9	463573,64	4184805,53
10	461737,60	4186272,04
11	461230,98	4186690,53
12	460996,28	4186858,60
13	460947,72	4187822,53
14	461117,51	4189170,61
15	460746,92	4190644,60
16	460965,96	4195399,52
17	460323,98	4195483,95
18	460187,53	4195505,09
19	459495,96	4195585,53
20	459511,55	4196206,44
21	459280,31	4197209,70
22	459411,88	4198223,38
23	459639,63	4198710,74
24	459543,19	4198831,32
25	458788,14	4198440,92
26	458593,06	4198222,41
27	458017,42	4198493,06
28	457358,16	4199914,41
29	457758,55	4200471,82
30	457374,95	4201478,28
31	457164,14	4201642,78
32	457269,44	4201802,31
33	457501,61	4201622,66
34	457771,05	4201887,93
35	457860,39	4202135,20
36	457767,38	4202209,40
37	457651,73	4202084,15
38	457550,44	4202197,43
39	457840,24	4202346,40
40	457789,85	4202444,41
41	457840,04	4202702,11
42	457655,05	4202700,91
43	458048,97	4203492,11
44	456887,85	4203569,82
45	456928,37	4203344,66
46	455864,46	4202319,22
47	454013,54	4203093,78
48	452152,85	4202900,72
49	452021,87	4202608,07
50	448340,30	4202420,54
51	448342,28	4202325,48
52	448232,85	4202124,80
53	448230,31	4202029,87
54	448327,10	4201588,41
55	448333,50	4201488,70
56	447622,23	4201453,41
57	447458,74	4201430,63
58	447107,29	4201145,93
59	447006,36	4201094,34
60	446726,42	4201115,38
61	446629,91	4201059,14
62	446374,36	4200808,08
63	446222,38	4200708,08
64	445975,47	4200610,61
65	445853,02	4200600,32
66	445656,51	4200696,05
67	445536,74	4200785,22
68	445410,51	4200802,15
69	445165,89	4200790,59
70	444667,22	4200414,81
71	444553,11	4200377,14
72	443248,72	4200326,00
73	443252,28	4199939,99
74	443311,24	4199409,70
75	443171,68	4198817,20
76	443171,90	4198614,71
77	443363,82	4198429,59
78	443542,85	4198182,95
79	443593,96	4197990,35
80	443622,20	4197573,37

81	443649,16	4197319,54
82	443771,24	4197046,29
83	443611,23	4196741,21
84	443472,13	4196587,43
85	443376,80	4196387,49
86	443329,06	4196073,79
87	443254,70	4195817,04
88	443071,75	4195495,69
89	442914,90	4195308,64
90	442334,54	4195059,77
91	442127,25	4194879,69
92	441981,92	4194703,58
93	442019,09	4194410,11
94	442060,89	4194290,87
95	442309,33	4194115,51
96	442421,14	4194090,02
97	442234,68	4193847,51
98	442162,29	4193663,84
99	441982,49	4193460,52
100	441923,58	4193360,85
101	441907,24	4193170,06
102	441975,66	4192993,87
103	442093,31	4192765,74
104	442356,35	4192505,61
105	442261,92	4192339,39
106	442235,53	4192193,86
107	442289,33	4192102,43
108	442373,56	4191886,44
109	442328,89	4191477,05
110	442311,50	4191246,90
111	442404,74	4190895,34
112	442372,10	4190778,45
113	442201,60	4190501,77
114	442051,87	4190370,78
115	441764,61	4189934,10
116	441680,37	4189728,25
117	441674,07	4189492,19
118	441947,13	4188764,96
119	441965,71	4188618,23
120	441907,55	4188546,66
121	441776,03	4188465,80
122	441505,78	4188329,03
123	441368,58	4188161,70
124	440999,35	4187826,78
125	440954,37	4187604,68
126	440988,16	4187395,68
127	440994,00	4187193,04
128	440952,33	4186896,05
129	440932,38	4186570,37
130	440910,14	4186441,95
131	451188,85	4186136,28
132	452269,03	4186872,59
133	452362,87	4184775,16
134	452418,47	4184744,59
135	454380,85	4184263,32
136	454296,22	4183422,32
137	456010,77	4180800,74
138	458485,39	4181682,11
139	459231,39	4179439,88
140	459312,26	4179212,07
141	459370,43	4178987,12
142	459384,88	4178898,42
143	459910,99	4179292,59
1	461997,10	4180633,33

.»;

215) в приложении 220:

а) описание границ муниципального образования «Хошун-Узурское» изложить в следующей редакции:

«Описание границ муниципального образования «Хошун-Узурское»

Граница муниципального образования «Хошун-Узурское» начинается на северо-западе, на точке пересечения с границей муниципального образования «Барское», находящейся в районе пади Елань-Южная в 1 520 м юго-восточнее пункта государственной геодезической сети с высотной отметкой 1 088,5 м, далее по северу проходит по административной границе между Мухоршибирским и Тарбагатайским районами до точки пересечения с границей муниципального образования «Калиновское», расположенной в 970 м восточнее отметки высотой 1 199,9 м. Далее граница 4 590 м идет на юго-восток через лесные кварталы № 52, 54 до ручья Номто-Шэбэр, далее вниз по течению ручья 7 730 м до пересечения с автомобильной дорогой Хошун-Узур – Хонхолой, вдоль полевой дороги идет в 150 - 300 метрах до полевого стана Номок-Толгой, повернув на восток, через урочище Хур-Хотогор граница подходит к озеру Хотогор, огибая его северное побережье поворачивает на северо-восток через высотную отметку 675,6 м, 1 170 м идет на восток, далее на юго-восток через отметку высотой 670,8 м, оросительный канал с дамбами и в юго-западном направлении выходит на реку Тугнуй, далее граница проходит по руслу реки до точки пересечения с границей муниципальных образований «Калиновское», «Новозаганское» на реке Тугнуй. Далее граница проходит по оросительному каналу Тугнуйской оросительной системы в северо-западном направлении, затем в юго-западном, пересекая федеральную автомобильную дорогу М-55 до точки пересечения с границей муниципальных образований «Новозаганское» и «Барское», на месте пересечения полевой дороги с оросительным каналом Тугнуйской оросительной системы. Далее от точки пересечения с границей муниципальных образований «Новозаганское», «Барское» граница идет вверх по течению ручья Барка до федеральной автомобильной дороги М-55, далее вдоль автомобильной дороги на протяжении 4 920 м, затем по направлению северо-восток проходит через отметку 951,0 м, пересекает падь Сухая, идет через отметку 1 132,0 м и, повернув на северо-запад, выходит на исходную точку.»;

б) дополнить картографическим и координатным описанием границ муниципального образования «Хошун-Узурское» в Мухоршибирском районе в следующей редакции:

«Картографическое описание границ муниципального образования «Хошун-Узурское» в Мухоршибирском районе

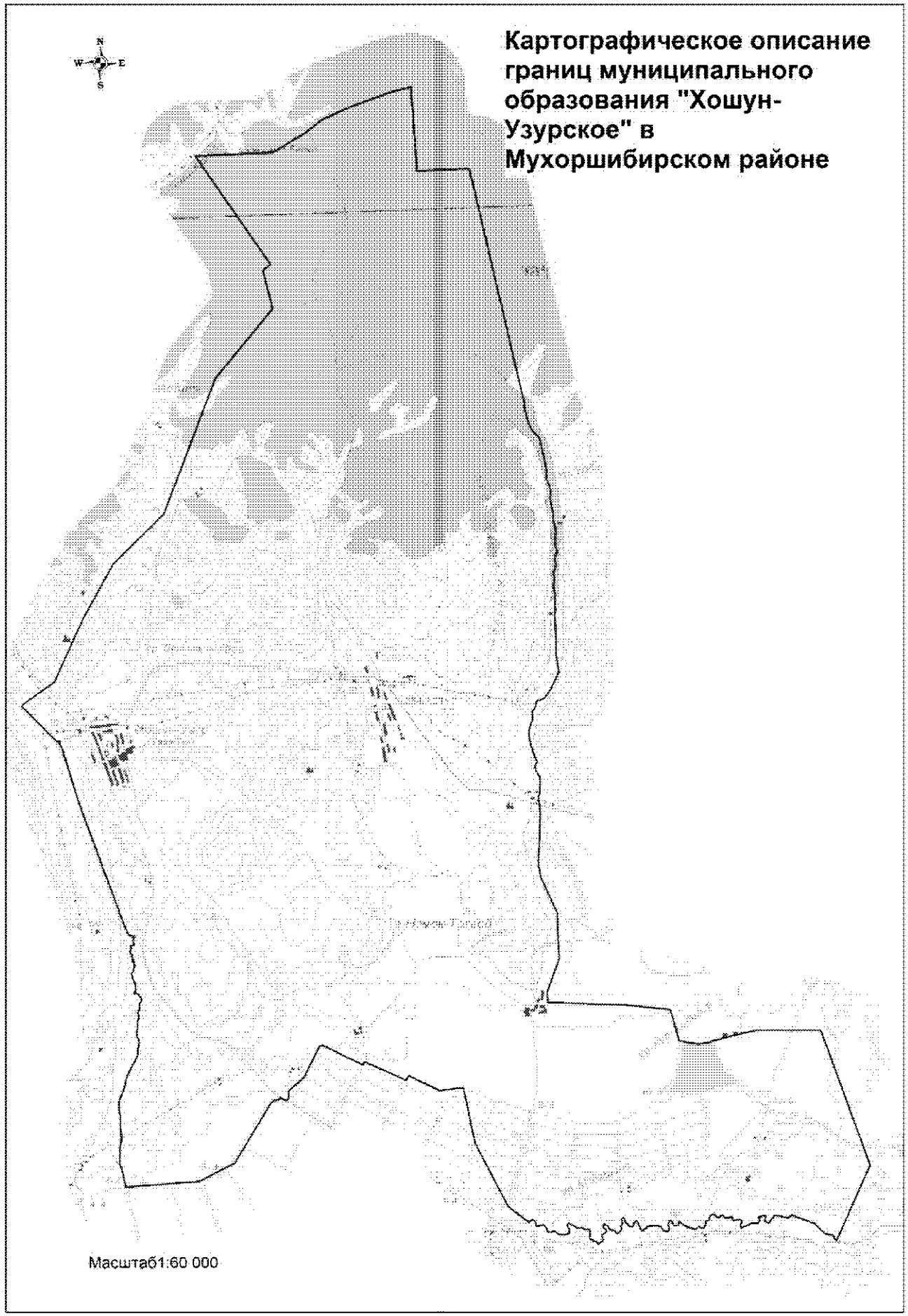
Картографическое описание границ муниципального образования "Хошун-Узурское" в Мухоршибирском районе
Масштаб1:60 000

Координатное описание границ муниципального образования «Хошун-Узурское» в Мухоршибирском районе

Каталог координат
характерных точек МО СП
«Хошун-Узурское»

№ п/п	X	Y
1	480316,98	4151014,87
2	480303,06	4152448,21
3	480656,58	4153108,13
4	480851,04	4153369,45
5	481046,40	4153867,51
6	481290,49	4154660,64
7	481374,75	4155069,04
8	479818,60	4155094,77
9	479811,65	4156064,34
10	475361,04	4156853,07
11	475294,89	4156847,90
12	475036,98	4156901,85
13	474905,56	4156960,98
14	474836,95	4157018,31
15	474797,85	4157060,24
16	474748,15	4157092,76
17	474708,58	4157102,65
18	474597,82	4157107,34
19	474525,05	4157127,99
20	474420,84	4157144,58
21	474259,06	4157167,21
22	474168,33	4157188,83
23	474087,84	4157185,54
24	473979,85	4157178,83
25	473926,10	4157197,36
26	473855,90	4157224,44
27	473772,45	4157237,15
28	473685,25	4157228,98
29	473598,04	4157220,81
30	473530,79	4157231,88
31	473449,45	4157249,29
32	473368,81	4157255,55
33	473237,42	4157252,13
34	473167,39	4157274,61
35	473109,52	4157281,46
36	473016,09	4157289,97
37	472927,75	4157276,33
38	472755,55	4157262,39
39	472690,03	4157287,35
40	472634,65	4157289,69
41	472596,40	4157267,39
42	472553,37	4157249,51
43	472475,19	4157245,73
44	472406,24	4157259,51
45	472362,30	4157246,31
46	472291,40	4157221,17
47	472266,94	4157212,46
48	472204,39	4157216,38
49	472160,68	4157219,64
50	471977,27	4157198,32
51	471906,29	4157204,12
52	471867,06	4157215,29
53	471795,84	4157213,73
54	471755,46	4157214,60
55	471677,11	4157199,89
56	471595,70	4157205,42
57	471549,25	4157204,53
58	471521,55	4157188,91
59	471408,78	4157186,60
60	471076,74	4157187,98
61	470747,11	4157172,46
62	470543,33	4157186,90
63	470482,13	4157201,71
64	470440,74	4157200,02
65	470396,37	4157187,28
66	470260,50	4157120,20
67	470072,50	4157012,15
68	470007,19	4156961,07
69	469955,00	4156910,66
70	469927,26	4156856,55
71	469918,68	4156784,78
72	469880,80	4156753,29
73	469835,66	4156748,90
74	469782,76	4156728,55
75	469713,63	4156672,74
76	469665,33	4156670,77
77	469611,27	4156676,90
78	469526,11	4156656,59
79	469446,90	4156616,66
80	469335,43	4156589,42

81	469286,60	4156591,13
82	469196,26	4156599,97
83	469128,80	4156609,69
84	469031,34	4156635,50
85	468966,57	4156650,58
86	468863,65	4156680,73
87	468825,72	4156694,94
88	468809,14	4156709,50
89	468771,56	4156713,69
90	468745,37	4156691,33
91	468716,35	4156668,86
92	468672,56	4156669,37
93	468608,24	4156689,98
94	468575,06	4156707,22
95	468517,84	4156739,83
96	468464,04	4156755,29
97	468430,23	4156754,90
98	468337,83	4156743,23
99	468213,83	4156733,56
100	468150,39	4156707,93
101	468085,90	4156707,60
102	468061,60	4156706,04
103	468024,42	4156714,19
104	467995,02	4156711,34
105	467846,94	4156720,87
106	466938,13	4156637,68
107	466846,05	4156636,22
108	466646,58	4156666,23
109	465988,35	4156926,10
110	465123,12	4156919,45
111	464513,19	4156664,15
112	464334,02	4156662,86
113	464202,41	4158118,06
114	464078,58	4158920,23
115	463488,68	4159047,35
116	463465,38	4159189,08
117	463414,45	4159412,35
118	463427,58	4159541,88
119	463539,78	4160053,81
120	463609,42	4160502,59
121	463541,26	4161676,67
122	461005,67	4162446,47
123	459642,34	4161750,12
124	459676,52	4161715,42
125	459741,82	4161701,79
126	459779,58	4161561,33
127	459912,13	4161417,92
128	459972,90	4161378,21

129	460157,11	4160954,13
130	460118,69	4160872,74
131	460175,58	4160634,74
132	460034,17	4160518,22
133	460074,46	4160447,60
134	460179,20	4160474,59
135	460159,28	4160339,96
136	460100,63	4160357,99
137	460040,56	4160322,42
138	460047,90	4160188,67
139	459975,81	4160012,22
140	460010,37	4159990,44
141	460105,77	4160029,35
142	460136,10	4159993,23
143	460114,25	4159861,01
144	460189,34	4159843,79
145	460192,05	4159821,49
146	460167,57	4159749,79
147	460178,15	4159720,43
148	460223,88	4159678,04
149	460227,85	4159660,28
150	460193,90	4159597,05
151	460206,66	4159560,68
152	460248,58	4159532,78
153	460256,99	4159499,16
154	460237,00	4159466,18
155	460215,09	4159441,36
156	460144,46	4159411,51
157	460139,70	4159367,60
158	460116,27	4159352,26
159	460073,03	4159355,61
160	460008,33	4159312,10
161	460008,93	4159286,57
162	460039,52	4159238,70
163	460039,94	4159216,36
164	459989,75	4159162,28
165	460022,37	4159093,76
166	460038,20	4159051,52
167	460044,55	4159016,42
168	460066,25	4158985,00
169	460089,74	4158960,44
170	460101,25	4158925,62
171	460117,88	4158905,12
172	460151,92	4158890,01
173	460155,79	4158873,23
174	460133,79	4158857,26
175	460096,59	4158849,31
176	460080,82	4158812,18

177	460089,82	4158776,15
178	460121,53	4158748,14
179	460169,66	4158732,01
180	460187,44	4158711,55
181	460174,92	4158691,48
182	460149,55	4158672,11
183	460099,81	4158661,21
184	460054,63	4158678,61
185	460012,18	4158681,40
186	459986,09	4158645,15
187	459985,72	4158612,90
188	460013,20	4158560,47
189	460077,61	4158528,53
190	460104,41	4158460,74
191	460113,07	4158396,44
192	460098,70	4158354,61
193	460113,70	4158326,57
194	460064,66	4158246,26
195	460027,38	4158182,45
196	460037,37	4158156,26
197	460206,85	4158091,30
198	460175,15	4158033,32
199	460104,28	4158007,58
200	460105,84	4157967,10
201	460172,91	4157906,99
202	460225,66	4157856,43
203	460264,99	4157862,05
204	460283,49	4157838,92
205	460271,26	4157810,66
206	460231,64	4157810,21
207	460176,00	4157819,23
208	460122,72	4157785,26
209	460073,58	4157801,53
210	460002,12	4157745,29
211	460004,19	4157694,95
212	460061,33	4157669,09
213	460061,79	4157620,06
214	460091,26	4157570,40
215	460150,38	4157549,12
216	460187,37	4157484,25
217	460135,75	4157450,20
218	460071,73	4157520,27
219	460040,38	4157523,01
220	459984,72	4157425,71
221	459902,35	4157445,93
222	459862,53	4157431,37
223	459828,82	4157369,43
224	459833,80	4157343,19
225	459871,85	4157325,84
226	459889,03	4157270,24
227	459927,39	4157205,87
228	459957,03	4157193,02
229	460007,95	4157218,08
230	460034,44	4157211,74
231	460096,85	4157210,15
232	460106,82	4157190,67
233	460098,89	4157122,32
234	460137,48	4157088,25
235	460144,21	4157052,63
236	460137,84	4157012,16
237	460146,70	4156967,69
238	460193,48	4156910,87
239	460225,71	4156857,11
240	460227,19	4156820,88
241	460207,91	4156802,57
242	460190,37	4156803,11
243	460122,81	4156832,89
244	460081,38	4156836,20
245	460060,33	4156830,34
246	460043,35	4156817,13
247	460031,49	4156770,33
248	460031,73	4156672,72
249	460047,25	4156629,54
250	460106,23	4156564,36
251	460108,30	4156544,43
252	460099,22	4156521,53
253	460085,81	4156482,18
254	460086,58	4156463,43
255	460097,54	4156440,10
256	460144,64	4156420,74
257	460178,79	4156412,12
258	460191,94	4156396,39
259	460230,45	4156372,93
260	460237,46	4156354,44
261	460210,76	4156238,20
262	460225,42	4156220,25
263	460269,36	4156221,87
264	460318,88	4156203,19
265	460336,41	4156171,43
266	460328,75	4156131,70
267	460284,89	4156103,84
268	460603,79	4155729,16
269	461815,31	4155178,38
270	462841,82	4155023,86
271	462845,16	4154906,42
272	462814,24	4154585,46

273	463120,18	4154023,87
274	463041,85	4153967,69
275	463423,64	4153220,79
276	463369,95	4153181,74
277	463772,55	4152461,02
278	463754,01	4152407,29
279	463206,90	4152097,00
280	463033,59	4151884,90
281	462967,41	4151796,42
282	462821,25	4151781,79
283	462782,23	4151731,54
284	462815,63	4151678,45
285	462848,84	4151645,09
286	462804,20	4151596,88
287	462797,40	4151517,17
288	462768,41	4151457,72
289	461685,46	4150727,30
290	461382,83	4150053,62
291	461353,70	4148688,37
292	461715,04	4148631,73
293	461779,44	4148601,75
294	462101,43	4148628,66
295	462250,73	4148664,74
296	462448,22	4148653,21
297	462671,49	4148657,72
298	462863,03	4148649,42
299	462954,46	4148666,97
300	463185,48	4148763,94
301	463376,59	4148822,42
302	463471,59	4148865,46
303	463680,58	4148993,78
304	463779,91	4149043,91
305	463906,01	4149058,28
306	463967,36	4149079,21
307	464010,78	4149087,89
308	464064,33	4149073,95
309	464142,87	4149043,81
310	464205,84	4149049,79
311	464266,79	4149069,13
312	464345,28	4149076,21
313	464414,36	4149076,73
314	464447,92	4149101,13
315	464470,82	4149104,37
316	464542,78	4149091,18
317	464581,69	4149097,39
318	464606,08	4149121,20
319	464668,04	4149128,31
320	464730,14	4149128,78

321	464772,24	4149169,67
322	464811,03	4149172,63
323	464859,79	4149139,03
324	464917,70	4149099,03
325	464920,94	4149039,99
326	464989,65	4149082,09
327	465028,09	4149066,78
328	465057,67	4149073,28
329	465143,17	4149055,81
330	465178,60	4149034,22
331	465247,72	4149018,07
332	465297,41	4149012,58
333	465329,31	4149059,57
334	465395,84	4149065,31
335	465407,03	4149077,07
336	465451,54	4149078,12
337	465484,69	4149057,66
338	465496,08	4149078,48
339	465507,42	4149074,93
340	465517,93	4149039,24
341	465532,70	4149036,57
342	465541,79	4149073,99
343	465564,02	4149049,43
344	465585,15	4149045,02
345	465605,89	4149022,47
346	465635,29	4149054,04
347	465655,55	4149014,75
348	465705,26	4148997,28
349	465699,79	4149020,66
350	465713,59	4149029,22
351	465726,04	4149016,71
352	465770,66	4149041,63
353	465794,44	4149024,03
354	465812,85	4149090,82
355	465829,85	4149099,45
356	465849,76	4149080,27
357	465910,86	4149083,95
358	465937,20	4149094,82
359	465939,51	4149096,04
360	465962,41	4149110,64
361	465964,51	4149105,75
362	465967,22	4149106,17
363	465969,72	4149100,95
364	465967,00	4149099,98
365	465997,58	4149030,12
366	466013,70	4149004,56
367	466035,54	4148984,21
368	466071,45	4148966,72

369	466271,43	4148905,22
370	466580,17	4148810,02
371	467124,13	4148637,66
372	467125,08	4148639,19
373	467131,12	4148637,17
374	467130,30	4148635,82
375	467548,23	4148507,21
376	468142,95	4148322,21
377	468143,95	4148323,80
378	468149,96	4148322,13
379	468149,17	4148320,43
380	468511,77	4148212,39
381	468550,29	4148199,88
382	468551,18	4148201,56
383	468556,75	4148200,58
384	468556,03	4148198,33
385	469399,35	4147988,98
386	469510,67	4147958,56
387	469563,23	4147938,98
388	469605,67	4147911,33
389	469618,73	4147908,00
390	469626,89	4147926,95
391	469651,18	4147913,37
392	469645,81	4147891,95
393	469647,60	4147880,57
394	469654,38	4147868,45
395	470053,47	4147510,81
396	470055,45	4147512,39
397	470059,57	4147509,20
398	470057,67	4147507,05
399	470182,96	4147395,39
400	470184,23	4147396,80
401	470190,38	4147392,80
402	470189,60	4147392,00
403	470198,73	4147384,70
404	470332,22	4147259,27
405	470354,11	4147282,80
406	470380,75	4147311,14
407	470750,18	4147885,91
408	471867,65	4148464,86
409	472859,79	4149088,34
410	473732,56	4150072,23
411	476195,79	4151162,92
412	477420,13	4152293,13
413	478142,15	4152146,26
414	478233,05	4152301,10
1	480316,98	4151014,87

.»;

216) в приложении 221:

а) описание границ муниципального образования «Цолгинское» изложить в следующей редакции:

«Описание границ муниципального образования «Цолгинское»

Граница муниципального образования «Цолгинское» начинается на северо-западе, на точке пересечения с границей муниципального образования «Подлопатинское», в 600 м западнее автомобильной дороги Улан-Удэ – Окино-Ключи, далее проходит по административной границе между Мухоршибирским и Тарбагатайским районами по направлению северо-восток до точки пересечения с границей муниципального образования «Шаралдайское». Далее граница идет около 2 км в южном направлении к урочищу Урбухан, затем на запад около 1.5 км, далее на юг, выходит на грунтовую проселочную дорогу, соединяющую улус Зандин с автомобильной дорогой Улан-Удэ – Окино-Ключи, продолжает вдоль дороги в северо-восточном направлении, через 1м400 м по направлению юго-восток через урочище Булме-Хашан доходит до реки Тугнуй, далее идет вверх по ее течению 6620м, поворачивает на юго-восток, затем в юго-западном направлении граница проходит по Тугнуйскому хребту рядом с пунктом государственной геодезической сети с высотной отметкой 882,0 м, пересекает автомобильную дорогу Мухоршибирь – Цолга, реку Сухара (Сулхара) и выходит на урочище Филипповка, далее по лесным кварталам 4, 14, 35, 60, 83, 109, 136, 163, 189 до точки пересечения с границей муниципального образования «Бичурский район» в пункте государственной геодезической сети с высотной отметкой 1 260,1 м. Далее граница в юго-западном направлении идет по административной границе между Мухоршибирским и Бичурским районами по Заганскому хребту до точки пересечения с границей муниципального образования «Подлопатинское». Далее граница по лесным кварталам 254, 245, 232, 216, 200, 175, 149, 124, 95, 69, 47 в северном направлении идет до ручья Алташа, 7 720 м вниз по его течению, далее на северо-запад в 1400 м северо-восточнее от овцеводческой фермы, затем проходит вдоль полевой дороги в северо-восточном направлении, повернув на северо-запад, выходит на улус Балта, огибает его с западной стороны, в северном направлении, пересекая реки Сухара (Сулхара) и Тугнуй, выходит на гору Обото с высотной отметкой 771,5 м и идет далее на исходную точку.»;

б) дополнить картографическим и координатным описанием границ муниципального образования «Цолгинское» в Мухоршибирском районе в следующей редакции:

«Картографическое описание границ муниципального образования «Цолгинское» в Мухоршибирском районе

Картографическое описание границ муниципального образования "Цолгинское" в Мухоршибирском районе

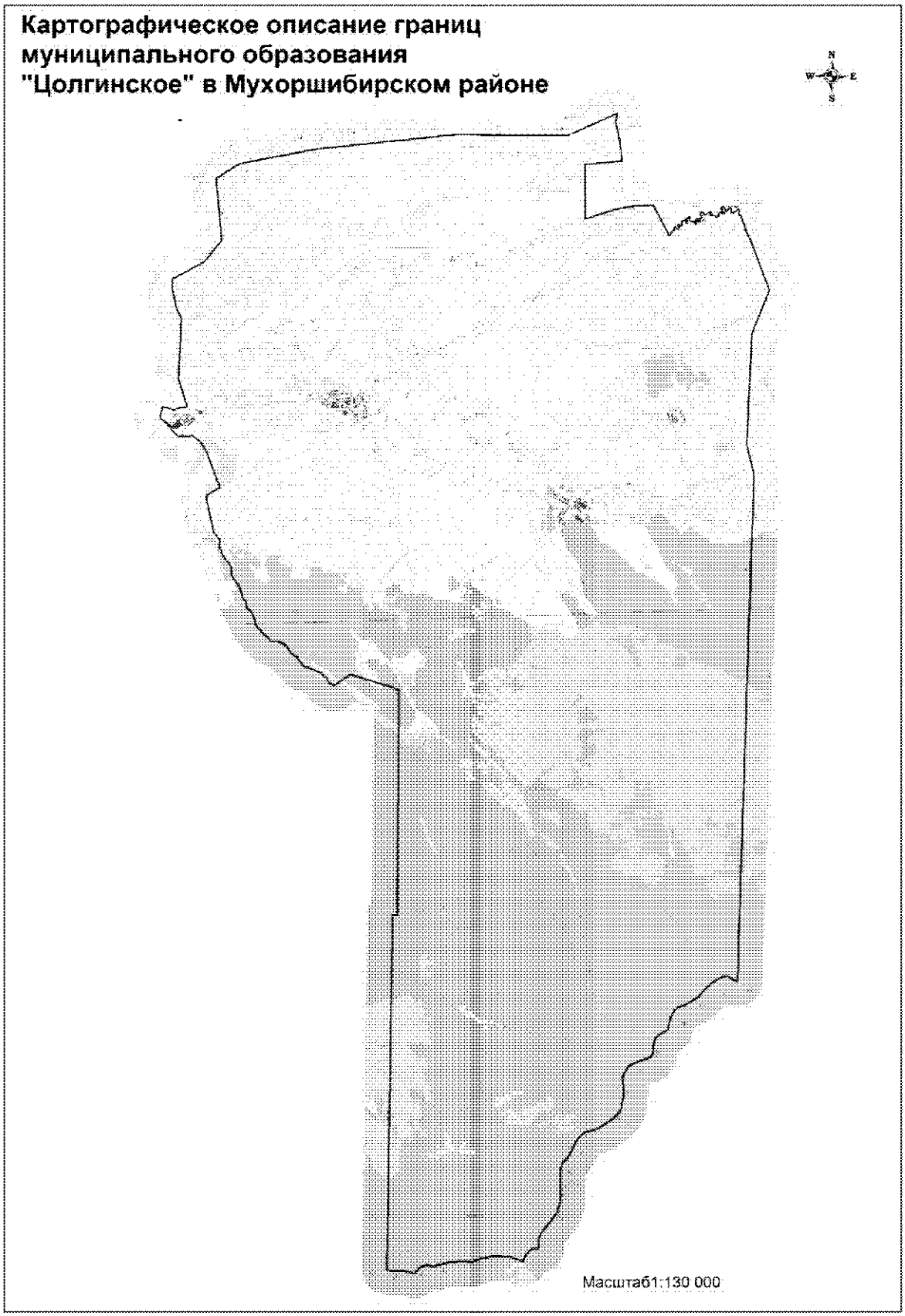

Координатное описание границ муниципального образования «Цолгинское» в Мухоршибирском районе

Каталог координат характерных точек МО СП «Цолгинское»

№ п/п	X	Y
1	456750,79	4117961,71
2	457373,08	4119268,11
3	458187,31	4119995,16
4	460688,41	4119928,20
5	461221,24	4120876,57
6	461643,90	4124000,61
7	461919,41	4129804,07
8	461781,10	4131393,22
9	461644,06	4134142,83
10	462412,45	4136125,20
11	462094,58	4136041,27
12	461952,45	4136054,55
13	461666,74	4136106,71
14	461278,53	4136153,03
15	460481,21	4136210,01
16	460471,32	4135793,08
17	460446,34	4134947,45
18	460444,80	4134715,51
19	458250,85	4134625,69
20	458267,31	4134693,01
21	458314,34	4134846,25
22	458352,28	4135002,12
23	458417,08	4135208,98
24	458441,67	4135345,30
25	458505,84	4135586,70
26	458520,26	4135723,87
27	458539,59	4135792,49
28	458564,86	4135944,41
29	458582,59	4135996,66
30	458611,46	4136168,20
31	458659,73	4136570,23
32	458661,30	4137364,38
33	457381,61	4137937,83
34	457437,46	4137994,03
35	457517,52	4138026,08
36	457552,70	4138068,31
37	457584,90	4138112,07
38	457636,26	4138141,71
39	457729,50	4138168,67
40	457744,61	4138186,19
41	457733,89	4138203,27
42	457680,97	4138223,02
43	457657,46	4138261,93
44	457641,62	4138297,77
45	457646,00	4138328,02
46	457695,71	4138352,71
47	457775,70	4138286,29
48	457802,93	4138301,85
49	457804,26	4138330,69
50	457766,46	4138397,99
51	457757,08	4138443,93
52	457779,75	4138471,14
53	457830,63	4138481,98
54	457905,20	4138467,07
55	457929,66	4138460,38
56	457963,90	4138538,06
57	457990,08	4138597,47
58	457977,99	4138624,41
59	457951,77	4138637,84
60	457873,78	4138627,19
61	457830,89	4138673,67
62	457850,79	4138698,12
63	457939,70	4138703,00
64	457974,35	4138651,98
65	457997,85	4138646,43
66	458025,90	4138652,91
67	458055,18	4138726,88
68	458110,17	4138774,09
69	458109,36	4138798,78
70	458079,12	4138803,80
71	457962,84	4138800,30
72	457947,24	4138814,69
73	457912,63	4138839,39
74	457925,55	4138913,71
75	457908,17	4138955,23
76	457889,82	4138962,72
77	457835,98	4138963,54
78	457795,11	4138985,84
79	457802,10	4139030,58
80	457847,22	4139050,99
81	457903,13	4139012,52

82	457958,71	4139031,62
83	457996,89	4139058,25
84	458000,47	4139096,20
85	457981,04	4139123,44
86	457917,16	4139118,06
87	457888,26	4139128,74
88	457876,43	4139189,44
89	457894,33	4139207,40
90	457968,70	4139193,56
91	458023,40	4139228,64
92	458028,40	4139275,17
93	458055,84	4139273,84
94	458086,85	4139293,47
95	458165,85	4139229,85
96	458233,64	4139232,63
97	458261,11	4139265,29
98	458254,30	4139320,60
99	458233,57	4139354,37
100	458180,67	4139355,25
101	458169,44	4139370,68
102	458189,74	4139396,33
103	458180,94	4139453,42
104	458193,27	4139521,10
105	458244,26	4139627,12
106	458221,08	4139667,97
107	458178,17	4139675,99
108	458156,72	4139654,06
109	458147,12	4139605,40
110	458099,20	4139635,80
111	458109,19	4139711,85
112	458064,13	4139793,37
113	458067,56	4139834,14
114	458056,45	4139864,60
115	458048,68	4139885,96
116	458046,52	4139942,47
117	458080,10	4139983,94
118	458113,27	4139947,07
119	458163,72	4139956,45
120	458204,27	4140008,69
121	458216,90	4140070,73
122	458150,33	4140114,27
123	458151,90	4140188,91
124	458168,85	4140206,83
125	458192,32	4140209,06
126	458232,99	4140121,63
127	458271,76	4140103,00
128	458301,63	4140126,35
129	458312,29	4140121,27

130	458343,76	4140063,54
131	458377,26	4140054,99
132	458421,39	4140097,68
133	458438,59	4140163,26
134	458391,04	4140197,81
135	458332,64	4140217,97
136	458274,64	4140231,87
137	458252,27	4140258,50
138	458265,23	4140309,10
139	458379,84	4140383,87
140	458390,96	4140418,12
141	458383,49	4140447,86
142	458359,14	4140461,88
143	458181,98	4140474,68
144	458160,56	4140508,85
145	458163,02	4140544,00
146	458193,87	4140585,32
147	458199,50	4140628,49
148	458273,90	4140695,37
149	458301,54	4140712,43
150	458302,71	4140742,69
151	458293,40	4140762,45
152	458269,27	4140786,37
153	458220,02	4140796,15
154	458196,77	4140782,39
155	458081,07	4140768,92
156	458051,44	4140799,97
157	458045,46	4140833,18
158	458033,10	4140840,05
159	457388,33	4141035,08
160	457181,43	4141111,49
161	457125,71	4141142,04
162	454987,80	4141817,97
163	453294,57	4141022,50
164	448855,50	4140578,15
165	447616,45	4140797,50
166	427378,20	4139018,84
167	427622,08	4138633,03
168	427592,06	4138417,88
169	427506,77	4138195,07
170	427374,71	4137979,00
171	427107,86	4137681,29
172	426869,61	4137454,75
173	426707,41	4137195,26
174	426557,78	4136876,10
175	426476,03	4136588,51
176	426382,37	4136457,90
177	426066,99	4136259,82

178	425778,48	4136188,35
179	425619,30	4136128,59
180	425350,77	4135691,55
181	425244,77	4135592,93
182	424671,38	4135468,76
183	424545,34	4135396,90
184	424397,05	4134882,88
185	424329,01	4134684,22
186	424193,07	4134454,00
187	424000,38	4134327,43
188	423807,47	4134205,49
189	423178,58	4134239,66
190	422816,64	4134160,64
191	422537,39	4134089,68
192	422314,35	4133924,33
193	422174,10	4133772,78
194	422012,16	4133508,65
195	421800,74	4133130,42
196	421713,85	4132851,83
197	421692,83	4132641,81
198	421573,37	4132449,63
199	421317,85	4132198,95
200	420852,31	4131969,29
201	420687,67	4131839,62
202	420481,78	4131614,86
203	420235,42	4131536,43
204	419508,62	4131501,37
205	418999,56	4131473,57
206	418676,30	4131358,45
207	418472,09	4131273,03
208	417804,63	4130661,03
209	417569,80	4130541,45
210	417386,20	4130503,58
211	417131,42	4130494,32
212	417139,50	4130346,22
213	417131,69	4130234,40
214	417059,07	4130119,03
215	416877,92	4129951,33
216	416648,73	4129813,49
217	416844,98	4129364,69
218	416878,05	4129013,74
219	416897,94	4128564,58
220	416859,00	4128172,56
221	416741,62	4127771,61
222	416793,98	4127407,77
223	416772,63	4126863,53
224	416635,76	4126224,79
225	416680,11	4126092,60

226	416694,59	4125912,36
227	416645,04	4125714,70
228	416411,63	4125483,80
229	416412,06	4125390,99
230	416512,03	4125090,09
231	416521,81	4124826,04
232	416550,09	4124563,00
233	416615,18	4124368,45
234	430789,75	4125365,66
235	430782,40	4125546,22
236	439786,30	4126102,38
237	439941,78	4125800,03
238	440519,90	4124198,34
239	440106,78	4123501,85
240	440145,50	4123473,38
241	440180,79	4123467,31
242	440199,61	4123435,52
243	440223,69	4123364,45
244	440227,31	4123340,03
245	440262,49	4123305,39
246	440300,19	4123284,47
247	440398,63	4123295,01
248	440436,08	4123284,91
249	440484,72	4123171,25
250	440540,60	4123112,46
251	440599,59	4123081,26
252	440643,49	4123036,31
253	440678,35	4122991,83
254	440696,70	4122909,96
255	440742,04	4122841,70
256	440791,67	4122777,73
257	440822,93	4122699,78
258	440848,99	4122613,22
259	440879,12	4122549,34
260	440900,45	4122517,67
261	440929,77	4122473,79
262	440943,44	4122384,22
263	440996,07	4122321,26
264	441060,08	4122286,31
265	441144,20	4122249,68
266	441194,74	4122176,62
267	441249,91	4122154,29
268	441326,76	4122104,27
269	441386,52	4122016,69
270	441440,95	4121971,33
271	441493,75	4121909,50
272	441654,92	4121794,38
273	441792,94	4121710,53

274	441881,14	4121613,70
275	441909,47	4121542,07
276	441965,64	4121444,38
277	442001,80	4121355,72
278	442011,73	4121173,36
284	442401,77	4120756,10
285	442489,00	4120704,57
286	442546,46	4120641,33
287	442619,77	4120578,55
288	442701,18	4120535,45
289	442807,79	4120499,73
290	443024,79	4120458,49
291	443110,80	4120436,96
292	443180,85	4120407,26
293	443248,83	4120367,47
294	443295,91	4120318,05
295	443379,66	4120228,83
296	443423,96	4120216,86
297	443582,30	4120202,03
298	443654,25	4120187,43
299	443714,78	4120154,68
300	443757,49	4120111,51
301	443790,46	4120070,30
302	443827,26	4120058,03
303	443881,66	4120043,97
304	443953,57	4120030,62
305	444142,77	4119995,76
306	444264,29	4119946,85
307	444320,94	4119924,15
308	444383,66	4119890,40
309	444429,03	4119852,19
310	444511,89	4119796,33
311	444579,32	4119758,17
312	444634,63	4119730,70
313	444687,70	4119710,00
314	444762,96	4119684,14
315	444826,01	4119664,30
316	444903,85	4119658,71
317	445051,12	4119669,72
318	445114,07	4119661,01
319	445180,18	4119636,17
320	445287,93	4119549,64
321	445349,71	4119500,36
279	442029,78	4121098,98
280	442079,31	4121050,93
281	442166,12	4121002,19
282	442230,80	4120948,29
283	442282,21	4120863,90
322	445410,33	4119456,51
323	445513,70	4119408,14
324	445632,73	4119344,14
325	445689,73	4119327,68
326	445777,83	4119316,25
327	445888,83	4119238,78
328	446214,50	4119282,15
329	446522,95	4119038,63
330	447999,96	4118811,66
331	448298,20	4119393,25
332	449750,10	4118927,14
333	450154,03	4118723,05
334	450442,65	4118416,62
335	450431,46	4118382,92
336	450418,34	4118269,57
337	450422,06	4118214,14
338	450442,42	4117805,77
339	450670,54	4117623,71
340	450667,81	4117618,05
341	450700,32	4117591,07
342	450879,75	4117509,98
343	450852,51	4117479,32
344	450964,26	4117439,64
345	451095,95	4117271,63
346	451228,02	4117146,23
347	451673,34	4117272,41
348	451495,70	4117757,30
349	451531,80	4117796,12
350	451583,21	4118000,45
351	451609,73	4118261,39
352	452742,20	4117974,43
353	453048,76	4118006,76
354	455166,58	4118224,90
355	455553,30	4118041,94
356	456310,64	4117929,96
1	456750,79	4117961,71

.»;

217) в приложении 222:

а) описание границ муниципального образования «Шаралдайское» изложить в следующей редакции:

«Описание границ муниципального образования «Шаралдайское»

Граница муниципального образования «Шаралдайское» начинается на северо-западе, на точке пересечения с границей муниципального образования «Цолгинское», в 600 м восточнее грунтового репера с отметкой 673,4 м, далее проходит по административной границе между Мухоршибирским и Тарбагатайским районами по хребту Цаган-Дабан до точки пересечения с границей муниципального образования «Барское», находящейся на расстоянии 530 м северо-западнее высотной отметки 1092,0 м. От стыка с границей муниципального образования «Барское» граница идет в юго-восточном направлении до ручья Хохюрта-Булаг, на протяжении 1360 м по самому ручью вниз по течению, 1560 м на юго-восток, поворачивая на юг, проходит рядом с отметкой 834,5 м, затем поворачивает на юго-запад на урочище Тугнуйские поля, пересекает второй раз ручей Хохюрта-Булаг, далее в юго-восточном направлении через высотную отметку 630,3 м идет вдоль полевой дороги до реки Тугнуй, затем вверх по ее течению на протяжении 5300 м до точки пересечения границ муниципальных образований «Шаралдайское», «Барское» и «Новозаганское» на реке Тугнуй. Далее граница с юго-запада поворачивает на юго-восток и идет через Тугнуйский хребет, далее через реку Сухара (Сулхара) и по направлению юго-запад, пересекая реку Новый Заган, проходит через урочища Нижние Поля и Новые Поля до места пересечения ручья Шаралдайка с автомобильной дорогой Мухоршибирь – Цолга, 6260 м идет вверх по руслу ручья Шаралдайка и далее граница проходит по лесным кварталам № 120, 152, 184 в южном направлении до точки пересечения с границей муниципального образования «Бичурский район». Далее граница в западном, затем в юго-западном направлении идет по административной границе между Мухоршибирским и Бичурским районами по Заганскому хребту до точки пересечения с границей муниципального образования «Цолгинское». Далее граница в северо-восточном направлении через лесные кварталы № 189, 163, 136, 109, 83, 60, 35, 14, 4 выходит на урочище Филипповка, пересекает реку Сухара (Сулхара), автомобильную дорогу Мухоршибирь – Цолга, затем в северном направлении граница проходит по Тугнуйскому хребту рядом с пунктом государственной геодезической сети с высотной отметкой 882,0 м, далее с северо-восточного направления поворачивает на северо-запад на реку Тугнуй, идетвниз по ее течению 6620 м, проходит 1400 м по направлению северо-запад через урочище Булме-Хашан в 500 м восточнее грунтового репера с отметкой 606,5 м, продолжает в юго-западном направлении вдоль грунтовой проселочной дороги, соединяющей улус Зандин с автомобильной дорогой Улан-Удэ – Окино-Ключи, затем сменив

направление, идет на север через высотную отметку 600,5 м до проселочной дороги и поворачивает на восток и через 1,5 км поворачивает на север и через 2,0 км выходит к исходной точке, точке стыка с границей муниципального образования «Цолгинское».»;

б) дополнить картографическим и координатным описанием границ муниципального образования «Шаралдайское» в Мухоршибирском районе в следующей редакции:

«Картографическое описание границ муниципального образования «Шаралдайское» в Мухоршибирском районе

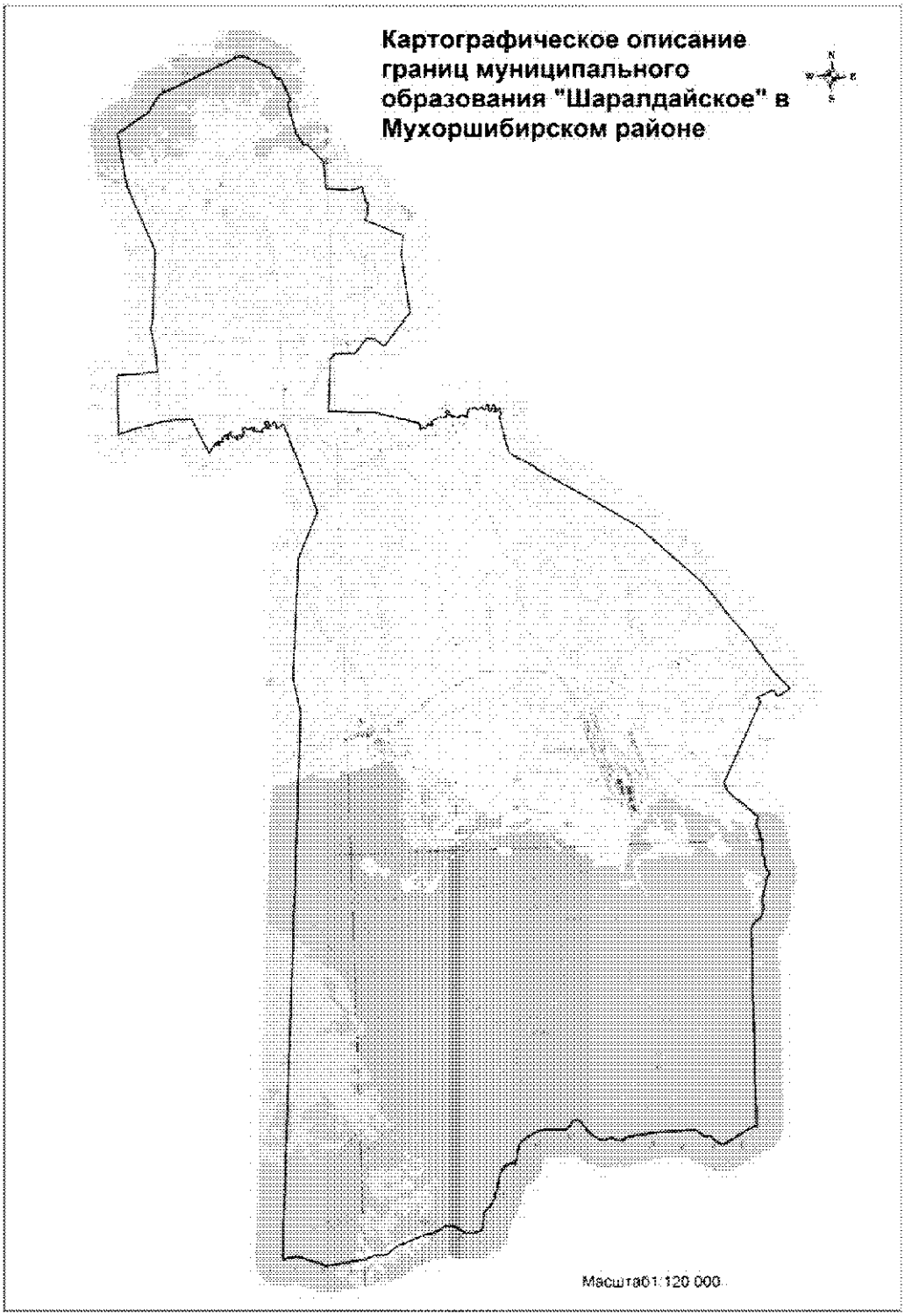

Координатное описание границ муниципального образования «Шаралдайское» в Мухоршибирском районе

Каталог координат характерных точек МО СП «Шаралдайское»

№ п/п	X	Y
1	462412,45	4136125,20
2	464966,43	4136358,29
3	467463,63	4135427,93
4	469383,63	4135203,88
5	470089,74	4136375,24
6	470715,99	4136804,19
7	471984,85	4139812,00
8	471975,70	4140036,37
9	471489,72	4140994,35
10	471120,00	4141157,90
11	471078,62	4141348,14
12	470301,02	4141668,85
13	470127,28	4141565,13
14	469034,51	4141782,89
15	468584,54	4142070,36
16	468598,49	4142195,20
17	467919,28	4142766,10
18	466922,03	4142787,17
19	466810,82	4143713,67
20	466893,59	4144064,20
21	466896,46	4144144,30
22	466856,50	4144141,25
23	466818,57	4144150,68
24	466779,93	4144138,00
25	466712,03	4144168,83
26	466643,36	4144161,22
27	466564,68	4144213,53
28	466471,68	4144212,25
29	466450,76	4144226,46
30	466405,82	4144212,48
31	466332,81	4144248,78
32	466296,08	4144323,55
33	466263,40	4144324,64
34	466250,39	4144334,48
35	466190,49	4144324,47
36	466147,59	4144301,95
37	466107,02	4144296,90
38	466070,45	4144281,46
39	466007,26	4144278,93
40	465944,67	4144300,47
41	465884,82	4144289,50
42	465813,96	4144252,01
43	465798,69	4144222,39
44	465767,00	4144205,29
45	465703,72	4144134,62
46	465035,34	4145547,36
47	464314,11	4145447,62
48	462175,63	4145645,79
49	460965,84	4144636,93
50	461238,78	4144302,86
51	461306,61	4144018,48
52	461279,38	4143963,40
53	461212,47	4143923,76
54	461184,22	4143886,26
55	460785,44	4143561,09
56	460799,19	4142772,87
57	460710,07	4142712,15
58	460612,59	4142618,81
59	458680,09	4142429,74
60	458529,90	4144197,04
61	458061,52	4145772,85
62	457790,07	4145816,02
63	457836,64	4145840,45
64	457865,04	4145880,41
65	457867,57	4145910,56
66	457855,54	4145939,68
67	457850,38	4145979,93
68	457883,03	4146022,59
69	457955,84	4146048,09
70	458003,96	4146065,07
71	458027,83	4146093,58
72	458031,23	4146120,92
73	458008,22	4146140,75
74	457989,75	4146153,80
75	457967,62	4146188,76
76	457964,02	4146246,20
77	457984,61	4146263,30
78	458039,97	4146225,51
79	458091,97	4146208,86
80	458120,74	4146240,07
81	458137,06	4146330,86
82	458138,92	4146377,24
83	458218,85	4146443,09

84	458237,11	4146486,40
85	458222,32	4146603,45
86	458214,11	4146681,97
87	458229,36	4146737,67
88	458280,80	4146796,09
89	458332,92	4146806,98
90	458401,86	4146743,45
91	458420,36	4146747,16
92	458453,35	4146800,63
93	458456,66	4146842,07
94	458439,34	4146867,65
95	458416,24	4146881,73
96	458380,89	4146889,05
97	458350,04	4146909,07
98	458307,86	4146961,17
99	458259,80	4146982,65
100	458236,05	4147003,30
101	458233,95	4147054,53
102	458210,35	4147142,44
103	458174,41	4147194,80
104	458176,09	4147214,89
105	458185,23	4147237,17
106	458228,27	4147270,67
107	458249,64	4147314,27
108	458262,65	4147363,62
109	458261,71	4147417,40
110	458231,11	4147468,94
111	458192,44	4147519,72
112	458168,22	4147561,29
113	458178,80	4147577,99
114	458233,30	4147561,44
115	458274,05	4147557,62
116	458319,37	4147568,70
117	458392,94	4147575,46
118	458450,10	4147586,78
119	458470,14	4147616,16
120	458470,27	4147705,04
121	458478,22	4147755,43
122	458512,58	4147803,14
123	458537,34	4147840,45
124	458531,17	4147868,99
125	458465,44	4147896,15
126	458432,81	4147917,55
127	458426,58	4147947,34
128	458450,38	4148008,38
129	458500,67	4148064,26
130	458521,73	4148100,16
131	458522,07	4148122,71
132	458492,36	4148145,28
133	458444,85	4148174,63
134	458417,97	4148219,85
135	458424,24	4148250,14
136	458481,11	4148267,48
137	458565,88	4148275,95
138	458586,72	4148286,81
139	458601,94	4148312,47
140	458599,54	4148331,17
141	458542,96	4148377,65
142	458493,97	4148381,91
143	458447,25	4148361,23
144	458384,56	4148363,68
145	458360,44	4148402,75
146	458398,19	4148459,36
147	458444,10	4148474,69
148	458488,67	4148494,06
149	458563,79	4148511,18
150	458590,58	4148529,79
151	458592,05	4148554,89
152	458563,18	4148587,51
153	458499,89	4148604,95
154	458430,11	4148597,10
155	458365,01	4148562,14
156	458327,67	4148561,63
157	458330,94	4148604,32
158	458345,50	4148646,22
159	458389,69	4148698,09
160	458438,22	4148766,41
161	458434,50	4148796,30
162	458404,12	4148809,21
163	458313,32	4148796,60
164	458251,81	4148802,91
165	458234,67	4148819,42
166	458104,49	4148745,56
167	456757,41	4149026,53
168	456299,85	4149835,51
169	456251,96	4149912,17
170	456202,26	4149969,72
171	456116,93	4150017,80
172	455044,34	4151727,73
173	453820,20	4153615,24
174	451599,48	4155907,68
175	450654,36	4156601,57
176	450469,71	4156705,98
177	449288,21	4157616,49
178	448954,09	4157807,33
179	448847,17	4157895,81

180	448762,68	4157965,72
181	448743,00	4157982,00
182	448670,64	4158012,86
183	448648,48	4158022,31
184	448574,40	4158075,05
185	448483,00	4158140,12
186	448420,44	4158182,36
187	448400,20	4158198,01
188	448379,38	4158212,56
189	448341,06	4158239,35
190	448300,28	4158267,85
191	448255,18	4158299,38
192	448205,15	4158334,36
193	448153,76	4158370,28
194	448102,46	4158406,14
195	447496,67	4158942,65
196	447211,33	4158450,41
197	447480,91	4158346,24
198	447226,68	4157705,07
199	447067,25	4157808,71
200	445810,53	4157169,00
201	444310,64	4156389,99
202	444208,05	4156331,37
203	444073,51	4156325,89
204	444000,73	4156359,78
205	443909,73	4156388,32
206	443808,94	4156435,40
207	443712,48	4156536,94
208	443559,30	4156678,12
209	443399,19	4156876,62
210	443302,89	4156978,65
211	443279,29	4157049,10
212	443246,07	4157073,09
213	443171,16	4157102,28
214	443114,87	4157176,23
215	443034,60	4157287,92
216	442970,55	4157333,68
217	442914,53	4157387,45
218	442864,40	4157451,45
219	442807,61	4157488,29
220	442781,85	4157498,76
221	442707,54	4157456,58
222	442637,85	4157414,58
223	442552,85	4157408,82
224	442461,98	4157435,51
225	442295,95	4157495,11
226	442153,98	4157530,78
227	441966,21	4157559,99
228	441893,70	4157586,99
229	441851,84	4157596,80
230	441738,78	4157601,41
231	441626,47	4157587,62
232	441443,05	4157566,34
233	441368,44	4157588,64
234	441330,14	4157623,93
235	441301,32	4157652,71
236	441215,58	4157665,34
237	441124,24	4157645,50
238	441048,36	4157642,41
239	440999,81	4157661,42
240	440915,68	4157676,17
241	440860,12	4157683,12
242	440821,64	4157723,02
243	440806,34	4157759,25
244	440740,35	4157795,72
245	440664,33	4157793,85
246	440625,93	4157777,24
247	440510,28	4157675,78
248	440428,34	4157651,72
249	440352,26	4157653,23
250	440281,24	4157643,43
251	440201,88	4157612,55
252	439969,93	4157538,61
253	439696,12	4157474,48
254	439640,65	4157479,14
255	439526,09	4157520,55
256	439440,90	4157519,38
257	439316,01	4157475,14
258	439184,22	4157430,61
259	439075,43	4157387,02
260	439031,40	4157336,86
261	439004,59	4157259,75
262	438902,92	4157154,26
263	438717,29	4157017,70
264	431375,69	4156811,25
265	431289,36	4156525,32
266	430963,19	4155955,22
267	430762,36	4155554,41
268	430771,54	4155471,38
269	430885,48	4155254,85
270	431088,67	4155103,53
271	431102,59	4154849,05
272	431320,10	4154605,70
273	431359,84	4154473,30
274	431349,51	4153219,68
275	431289,73	4152446,03

276	431225,85	4152001,65
277	431110,29	4151823,61
278	431129,16	4151648,29
279	431217,44	4151476,76
280	431234,79	4151329,20
281	431141,09	4151175,56
282	431207,00	4150988,89
283	431390,02	4150697,24
284	431537,19	4150552,14
285	431902,52	4150321,51
286	431962,28	4150162,34
287	431945,22	4150050,03
288	431752,32	4149928,09
289	431627,50	4149749,55
290	431680,55	4148949,55
291	431570,47	4148586,17
292	431358,86	4148197,60
293	431188,00	4148026,89
294	431070,99	4147960,15
295	430629,05	4147894,20
296	430517,94	4147804,60
297	430498,52	4147650,38
298	430420,47	4147465,11
299	430207,47	4147286,38
300	430008,17	4147196,59
301	429741,57	4147149,52
302	429245,05	4146978,48
303	429028,25	4146869,17
304	428724,40	4146569,45
305	428176,04	4146497,70
306	428047,41	4146388,56
307	427989,06	4146097,63
308	428000,19	4145894,03
309	428048,92	4145766,74
310	428248,93	4145503,85
311	428297,60	4145293,02
312	428301,82	4145130,81
313	428274,74	4145031,85
314	428128,05	4144828,91
315	428054,36	4144648,52
316	428001,33	4144260,40
317	427819,91	4143758,53
318	427639,51	4143238,13
319	427396,31	4142932,43
320	427353,76	4142776,94
321	427361,27	4142554,58
322	427348,00	4142372,84
323	427244,72	4142139,78

324	427225,22	4141902,01
325	427103,09	4140994,93
326	427073,69	4140598,82
327	427224,83	4140296,10
328	427280,14	4140048,50
329	427440,79	4139741,68
330	427470,12	4139547,14
331	427443,97	4139259,15
332	427378,20	4139018,84
333	447616,45	4140797,50
334	448855,50	4140578,15
335	453294,57	4141022,50
336	454987,80	4141817,97
337	457125,71	4141142,04
338	457181,43	4141111,49
339	457388,33	4141035,08
340	458033,10	4140840,05
341	458045,46	4140833,18
342	458051,44	4140799,97
343	458081,07	4140768,92
344	458196,77	4140782,39
345	458220,02	4140796,15
346	458269,27	4140786,37
347	458293,40	4140762,45
348	458302,71	4140742,69
349	458301,54	4140712,43
350	458273,90	4140695,37
351	458199,50	4140628,49
352	458193,87	4140585,32
353	458163,02	4140544,00
354	458160,56	4140508,85
355	458181,98	4140474,68
356	458359,14	4140461,88
357	458383,49	4140447,86
358	458390,96	4140418,12
359	458379,84	4140383,87
360	458265,23	4140309,10
361	458252,27	4140258,50
362	458274,64	4140231,87
363	458332,64	4140217,97
364	458391,04	4140197,81
365	458438,59	4140163,26
366	458421,39	4140097,68
367	458377,26	4140054,99
368	458343,76	4140063,54
369	458312,29	4140121,27
370	458301,63	4140126,35
371	458271,76	4140103,00

372	458232,99	4140121,63
373	458192,32	4140209,06
374	458168,85	4140206,83
375	458151,90	4140188,91
376	458150,33	4140114,27
377	458216,90	4140070,73
378	458204,27	4140008,69
379	458163,72	4139956,45
380	458113,27	4139947,07
381	458080,10	4139983,94
382	458046,52	4139942,47
383	458048,68	4139885,96
384	458056,45	4139864,60
385	458067,56	4139834,14
386	458064,13	4139793,37
387	458109,19	4139711,85
388	458099,20	4139635,80
389	458147,12	4139605,40
390	458156,72	4139654,06
391	458178,17	4139675,99
392	458221,08	4139667,97
393	458244,26	4139627,12
394	458193,27	4139521,10
395	458180,94	4139453,42
396	458189,74	4139396,33
397	458169,44	4139370,68
398	458180,67	4139355,25
399	458233,57	4139354,37
400	458254,30	4139320,60
401	458261,11	4139265,29
402	458233,64	4139232,63
403	458165,85	4139229,85
404	458086,85	4139293,47
405	458055,84	4139273,84
406	458028,40	4139275,17
407	458023,40	4139228,64
408	457968,70	4139193,56
409	457894,33	4139207,40
410	457876,43	4139189,44
411	457888,26	4139128,74
412	457917,16	4139118,06
413	457981,04	4139123,44
414	458000,47	4139096,20
415	457996,89	4139058,25
416	457958,71	4139031,62
417	457903,13	4139012,52
418	457847,22	4139050,99
419	457802,10	4139030,58

420	457795,11	4138985,84
421	457835,98	4138963,54
422	457889,82	4138962,72
423	457908,17	4138955,23
424	457925,55	4138913,71
425	457912,63	4138839,39
426	457947,24	4138814,69
427	457962,84	4138800,30
428	458079,12	4138803,80
429	458109,36	4138798,78
430	458110,17	4138774,09
431	458055,18	4138726,88
432	458025,90	4138652,91
433	457997,85	4138646,43
434	457974,35	4138651,98
435	457939,70	4138703,00
436	457850,79	4138698,12
437	457830,89	4138673,67
438	457873,78	4138627,19
439	457951,77	4138637,84
440	457977,99	4138624,41
441	457990,08	4138597,47
442	457963,90	4138538,06
443	457929,66	4138460,38
444	457905,20	4138467,07
445	457830,63	4138481,98
446	457779,75	4138471,14
447	457757,08	4138443,93
448	457766,46	4138397,99
449	457804,26	4138330,69
450	457802,93	4138301,85
451	457775,70	4138286,29
452	457695,71	4138352,71
453	457646,00	4138328,02
454	457641,62	4138297,77
455	457657,46	4138261,93
456	457680,97	4138223,02
457	457733,89	4138203,27
458	457744,61	4138186,19
459	457729,50	4138168,67
460	457636,26	4138141,71
461	457584,90	4138112,07
462	457552,70	4138068,31
463	457517,52	4138026,08
464	457437,46	4137994,03
465	457381,61	4137937,83
466	458661,30	4137364,38
467	458659,73	4136570,23

468	458611,46	4136168,20
469	458582,59	4135996,66
470	458564,86	4135944,41
471	458539,59	4135792,49
472	458520,26	4135723,87
473	458505,84	4135586,70
474	458441,67	4135345,30
475	458417,08	4135208,98
476	458352,28	4135002,12
477	458314,34	4134846,25
478	458267,31	4134693,01
479	458250,85	4134625,69
480	460444,80	4134715,51
481	460446,34	4134947,45
482	460471,32	4135793,08
483	460481,21	4136210,01
484	461278,53	4136153,03
485	461666,74	4136106,71
486	461952,45	4136054,55
487	462094,58	4136041,27
1	462412,45	4136125,20

.»;

218) приложение 223 дополнить картографическим и координатным описанием границ муниципального образования «Бурунгольское» в Окинском районе в следующей редакции:

«Картографическое описание границ муниципального образования «Бурунгольское» в Окинском районе

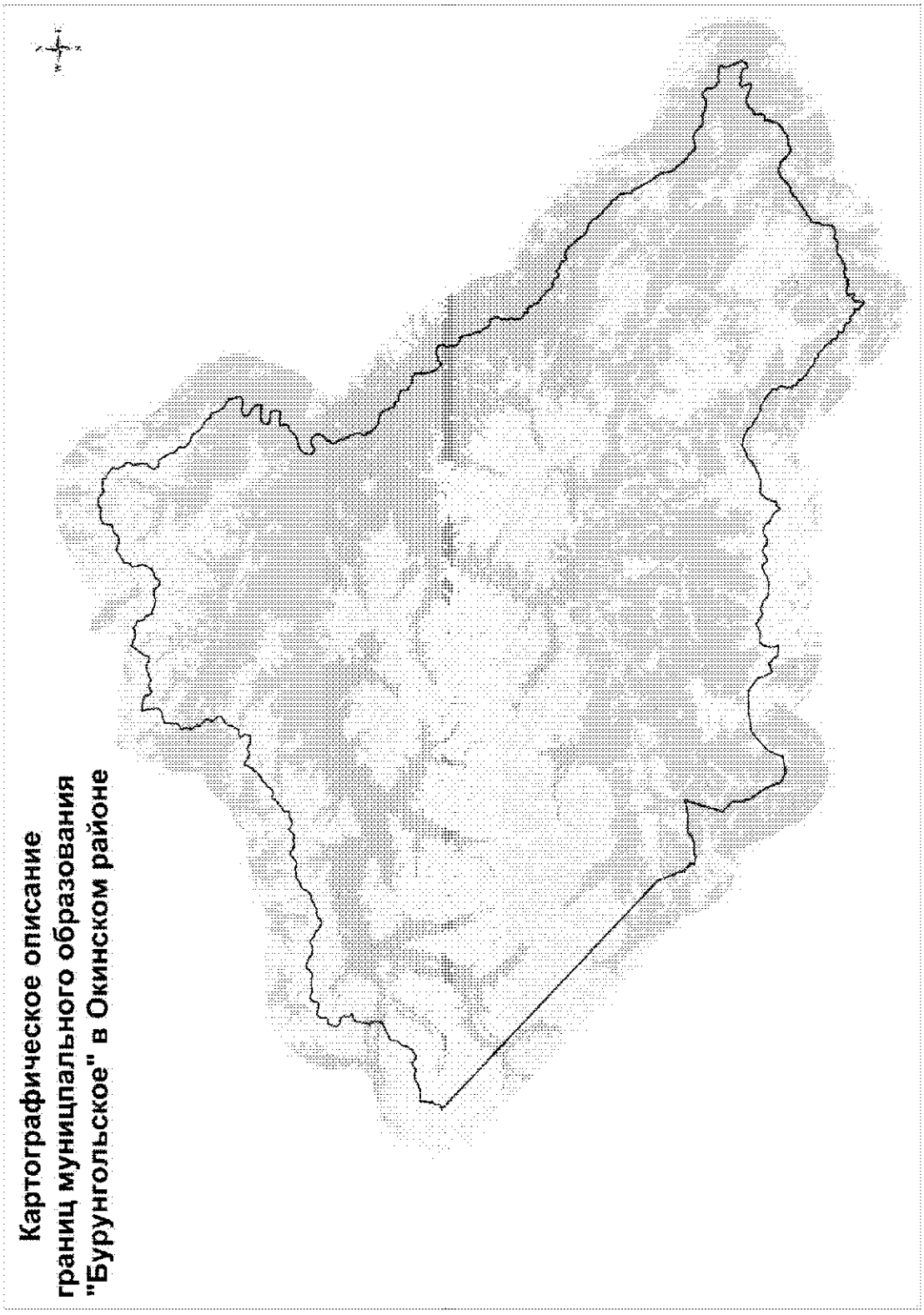

Координатное описание границ муниципального образования «Бурунгольское» в Окинском районе

Каталог координат
характерных точек МО СП
«Бурунгольское»

№ п/п	X	Y
1	705082.94	1263615.25
2	704948.93	1263807.88
3	704873.75	1264001.34
4	704875.71	1264177.83
5	704959.77	1264310.26
6	705049.20	1264383.96
7	705074.89	1264483.87
8	705035.16	1264727.62
9	705036.68	1264935.78
10	705152.86	1265349.22
11	705147.30	1265421.52
12	705083.30	1265465.84
13	704866.23	1265458.17
14	704752.35	1265510.83
15	704669.36	1265618.22
16	704637.76	1265925.44
17	704553.32	1266078.61
18	704141.02	1266796.02
19	704072.38	1266849.33
20	703954.69	1266852.14
21	703666.03	1266789.15
22	703448.76	1266795.05
23	703284.73	1266874.13
24	702868.95	1267153.16
25	702551.84	1267492.44
26	702455.66	1267572.50
27	702287.63	1267615.32
28	702193.04	1267586.79
29	701941.73	1267442.90
30	701757.30	1267367.84
31	701562.72	1267369.54
32	701093.45	1267479.39
33	700872.04	1267572.21
34	700713.32	1267597.05
35	700510.02	1267576.01
36	700319.70	1267595.89
37	700183.20	1267648.21
38	700106.56	1267629.00
39	699937.80	1267409.37
40	699866.54	1267331.43
41	699750.42	1267225.68
42	699601.99	1267164.71
43	699349.12	1267129.39
44	699199.58	1267145.31
45	699017.33	1267233.18
46	698847.39	1267407.18
47	698777.32	1267560.00
48	698751.75	1267763.24
49	698802.04	1268039.97
50	698772.73	1268188.86
51	698612.18	1268340.37
52	698393.02	1268477.47
53	698127.90	1268663.67
54	697962.76	1268819.65
55	697780.62	1268898.45
56	697661.97	1268969.12
57	697542.72	1269080.52
58	697460.69	1269120.06
59	697234.33	1269130.36
60	697120.64	1269169.43
61	697019.68	1269267.51
62	696807.87	1269522.35
63	696719.75	1269670.39
64	696686.38	1269787.55
65	696626.53	1269859.07
66	696513.11	1269880.07
67	696160.59	1269852.33
68	695988.43	1269867.95
69	695860.19	1269974.69
70	695551.23	1270377.43
71	695402.93	1270619.62
72	695221.23	1271295.68
73	695142.23	1271439.33
74	694977.93	1271536.50
75	694620.71	1271834.49
76	694465.00	1271963.44
77	694350.87	1272034.19
78	694249.20	1272182.02
79	693903.52	1272932.64
80	693778.90	1273102.77

81	693682.33	1273209.96
82	693361.82	1273472.28
83	693269.71	1273584.07
84	693206.98	1273854.64
85	693213.74	1274013.10
86	693148.44	1274147.88
87	692993.98	1274190.90
88	692776.19	1274233.00
89	692530.22	1274347.08
90	692165.12	1274563.51
91	691862.58	1274835.14
92	691640.93	1275144.13
93	691444.73	1275571.12
94	691373.66	1275791.81
95	691304.83	1275858.68
96	690868.67	1275983.60
97	690477.08	1276154.40
98	690299.48	1276233.27
99	690181.41	1276263.23
100	690027.62	1276261.01
101	689915.10	1276218.66
102	689830.40	1276131.46
103	689768.70	1276017.47
104	689707.73	1275853.69
105	689670.55	1275608.84
106	689675.45	1275269.56
107	689745.45	1274809.06
108	689733.84	1274673.16
109	689673.31	1274477.73
110	689568.05	1274283.76
111	689452.53	1274137.30
112	689376.41	1274081.91
113	689308.81	1274062.83
114	689222.86	1274061.60
115	689099.68	1274132.20
116	688852.06	1274359.39
117	688754.43	1274505.18
118	688610.15	1274783.61
119	688410.99	1275101.98
120	688267.82	1275303.52
121	688134.54	1275446.39
122	688029.64	1275503.69
123	687898.07	1275528.93
124	687676.07	1275548.35
125	687572.23	1275533.27
126	687509.56	1275487.12
127	687466.02	1275368.86
128	687468.63	1275187.91
129	687507.23	1274708.86
130	687498.17	1274396.53
131	687461.57	1274110.96
132	687340.07	1273751.76
133	687260.80	1273601.30
134	687153.93	1273482.12
135	687010.41	1273394.07
136	686852.81	1273342.03
137	686690.09	1273330.63
138	686576.60	1273356.13
139	686458.07	1273417.76
140	686393.50	1273502.81
141	686368.72	1273651.75
142	686398.70	1274082.02
143	686402.85	1274421.44
144	686367.13	1274701.44
145	686338.62	1274796.05
146	686269.66	1274871.96
147	686123.72	1274951.30
148	685906.01	1274988.88
149	685561.94	1275002.01
150	685399.69	1274958.94
151	685287.51	1274893.97
152	685216.04	1274829.60
153	685190.14	1274743.26
154	685188.17	1274566.77
155	685280.78	1274106.60
156	685292.37	1273930.32
157	685290.13	1273771.92
158	685221.00	1273583.00
159	685213.39	1273483.35
160	685191.88	1273406.12
161	685142.90	1273351.11
162	685066.07	1273345.48
163	684943.40	1273379.91
164	684620.33	1273506.45
165	684480.16	1273499.90
166	684313.30	1273461.30
167	684223.56	1273410.23
168	684125.37	1273280.02
169	684034.88	1272966.50
170	683999.55	1272907.17
171	683914.77	1272824.51
172	683600.98	1272620.90
173	683128.99	1272093.76
174	683035.95	1271956.68
175	682971.10	1271747.61
176	682911.63	1271479.79

177	682825.01	1271211.59
178	682684.04	1270947.14
179	682497.25	1270722.72
180	682287.11	1270547.76
181	682031.09	1270417.38
182	681797.17	1270323.51
183	681612.16	1270289.17
184	681480.71	1270305.37
185	681343.95	1270375.78
186	681170.03	1270513.53
187	680954.35	1270723.07
188	680912.65	1270790.34
189	680907.29	1270849.09
190	680933.31	1270926.38
191	681000.06	1271004.26
192	681192.10	1271178.97
193	681311.55	1271366.21
194	681398.69	1271598.21
195	681413.79	1271806.56
196	681397.02	1272028.03
197	681330.81	1272226.16
198	681242.84	1272365.16
199	681128.24	1272467.56
200	680963.96	1272564.73
201	680790.95	1272639.15
202	680622.93	1272681.98
203	680487.21	1272680.01
204	680288.75	1272636.43
205	680059.63	1272524.53
206	679890.00	1272363.73
207	679743.34	1272180.62
208	679676.13	1272134.41
209	679374.59	1272059.76
210	679226.29	1271989.76
211	679025.00	1271828.50
212	678948.55	1271795.72
213	678880.69	1271794.73
214	678739.81	1271837.95
215	678607.26	1271931.06
216	678437.96	1272026.04
217	678236.37	1272199.59
218	678139.95	1272297.73
219	678076.21	1272323.97
220	677872.72	1272316.51
221	677727.50	1272346.08
222	677622.61	1272403.39
223	677503.50	1272505.73
224	677412.16	1272563.24

225	677193.93	1272637.01
226	677102.33	1272712.61
227	676941.40	1272891.27
228	676863.98	1272926.35
229	676760.19	1272906.75
230	676683.35	1272901.11
231	676628.55	1272936.53
232	676485.71	1273115.44
233	676398.78	1273182.06
234	676235.41	1273215.90
235	675918.36	1273238.48
236	675805.27	1273236.85
237	675656.97	1273166.84
238	675400.88	1273040.98
239	675315.00	1273035.21
240	675210.82	1273042.76
241	675119.24	1273118.36
242	675026.49	1273275.38
243	674903.42	1273336.95
244	674735.61	1273366.20
245	674653.65	1273401.22
246	674493.99	1273527.72
247	674411.58	1273594.40
248	674360.91	1273657.01
249	674341.50	1273747.22
250	674110.47	1274044.92
251	674017.83	1274192.90
252	673898.14	1274335.96
253	673833.18	1274448.14
254	673822.56	1274556.58
255	673816.60	1274656.03
256	673832.03	1274841.75
257	673798.20	1274990.59
258	673732.13	1275179.66
259	673730.63	1275283.70
260	673737.20	1275455.73
261	673712.89	1275573.01
262	673629.82	1275684.94
263	673463.92	1275895.20
264	673326.57	1276006.34
265	673144.00	1276116.81
266	673007.37	1276178.18
267	672862.49	1276185.14
268	672780.60	1276215.64
269	672720.96	1276273.60
270	672683.33	1276372.60
271	672564.73	1276438.75
272	672474.13	1276446.50

273	672361.03	1276444.86
274	672265.52	1276479.68
275	672164.24	1276600.39
276	672103.29	1276748.82
277	672083.62	1276857.12
278	672089.93	1277047.25
279	671951.08	1277262.42
280	671878.39	1277284.00
281	671742.94	1277263.95
282	671684.00	1277272.15
283	671642.31	1277339.41
284	671627.10	1277452.31
285	671676.88	1277765.23
286	671652.18	1277909.65
287	671593.21	1278234.57
288	671577.80	1278361.03
289	671490.49	1278454.78
290	671330.60	1278561.07
291	671198.89	1278595.37
292	670985.83	1278623.97
293	670872.14	1278663.04
294	670752.72	1278788.01
295	670591.19	1279007.39
296	670408.89	1279411.97
297	670293.26	1279586.76
298	670246.14	1279717.29
299	670249.48	1279798.79
300	670290.55	1280088.95
301	670279.81	1280206.43
302	670232.42	1280355.05
303	670144.39	1280498.58
304	670052.35	1280605.84
305	669943.12	1280649.50
306	669703.30	1280650.58
307	669589.96	1280667.03
308	669503.09	1280729.13
309	669415.98	1280809.31
310	669334.48	1280812.66
311	668923.43	1280766.01
312	668805.62	1280777.90
313	668564.17	1280892.05
314	668118.83	1281025.89
315	667868.60	1281121.83
316	667744.58	1281251.25
317	667629.79	1281367.23
318	667349.29	1281617.47
319	667337.86	1281657.12
320	667210.94	1281798.26

321	667153.63	1281882.49
322	667131.13	1281936.47
323	667132.15	1281990.77
324	667153.12	1282043.57
325	667501.91	1282329.11
326	667581.44	1282461.94
327	667604.38	1282627.39
328	667691.36	1282871.17
329	667799.79	1283026.96
330	667852.23	1283262.59
331	667862.68	1283416.58
332	667850.57	1283503.27
333	667788.58	1283659.82
334	667779.26	1283804.48
335	667756.62	1283869.31
336	667699.47	1283940.88
337	667598.62	1284031.73
338	667413.77	1284147.90
339	667245.52	1284171.41
340	667187.19	1284199.53
341	667117.84	1284240.16
342	667077.95	1284245.02
343	667031.04	1284235.29
344	666974.10	1284167.50
345	666913.00	1284137.67
346	666664.80	1284029.13
347	666583.57	1284015.29
348	666494.83	1284019.43
349	666429.29	1284045.64
350	666290.09	1284161.26
351	666238.87	1284198.54
352	666151.97	1284200.90
353	665884.31	1284187.99
354	665742.89	1284205.87
355	665617.25	1284258.35
356	665556.79	1284309.97
357	665502.18	1284330.89
358	665463.68	1284366.53
359	665431.84	1284440.28
360	665250.60	1284808.07
361	665235.01	1284885.67
362	665239.55	1284947.26
363	665210.97	1285046.39
364	665149.44	1285172.19
365	665103.20	1285268.05
366	664960.68	1285361.92
367	664754.16	1285501.91
368	664661.38	1285534.97

369	664550.74	1285551.47
370	664315.47	1285551.70
371	664077.55	1285609.81
372	663838.49	1285719.78
373	663747.68	1285741.98
374	663515.52	1285929.28
375	663431.61	1285975.13
376	663279.44	1285985.60
377	663167.03	1286064.84
378	663087.12	1286086.05
379	662952.72	1286084.12
380	662816.72	1286193.41
381	662713.70	1286266.09
382	662652.45	1286334.74
383	662618.67	1286426.96
384	662571.46	1286486.54
385	662255.79	1286628.72
386	662040.90	1286783.98
387	661875.51	1286958.05
388	661851.71	1287039.15
389	661837.19	1287197.22
390	661851.39	1287369.86
391	661870.49	1287524.03
392	661836.65	1287620.89
393	661691.38	1287730.04
394	661462.63	1287842.62
395	661388.15	1287864.73
396	661286.25	1287858.63
397	661127.62	1287930.51
398	660988.26	1287951.68
399	660849.29	1287945.04
400	660748.13	1287887.96
401	660697.96	1287831.61
402	660662.69	1287705.96
403	660522.18	1287676.05
404	660394.28	1287705.88
405	660298.51	1287758.79
406	660212.30	1287775.65
407	660135.53	1287765.49
408	659959.90	1287708.68
409	659842.36	1287702.45
410	659733.13	1287746.13
411	659535.95	1287928.79
412	659449.09	1287990.89
413	659367.66	1287989.72
414	659263.89	1287970.11
415	659192.29	1287914.80
416	659116.70	1287823.22

417	659022.02	1287799.23
418	658917.73	1287815.83
419	658812.51	1287895.75
420	658670.98	1287984.21
421	658566.54	1288009.84
422	658390.07	1288011.84
423	658271.80	1288055.37
424	658193.66	1288140.21
425	658119.66	1288252.26
426	658005.88	1288612.59
427	657936.99	1288683.98
428	657823.18	1288732.11
429	657682.56	1288757.24
430	657614.32	1288783.40
431	657572.69	1288846.14
432	657594.54	1288900.76
433	657661.47	1288965.06
434	657687.17	1289064.97
435	657681.29	1289159.90
436	657524.23	1289383.85
437	657432.79	1289450.40
438	657187.02	1289550.93
439	657131.83	1289613.48
440	657047.87	1289788.73
441	657006.44	1289837.90
442	656901.87	1289872.59
443	656570.81	1289926.65
444	656497.84	1289966.32
445	656456.09	1290038.10
446	656431.00	1290209.66
447	656407.47	1290272.67
448	656311.43	1290343.68
449	656274.34	1290406.50
450	656254.94	1290496.70
451	656157.60	1290658.18
452	656096.32	1290829.23
453	656036.73	1290882.66
454	655790.52	1291014.86
455	655748.83	1291082.12
456	655734.15	1291158.82
457	655740.85	1291321.81
458	655731.15	1291366.90
459	655639.51	1291447.02
460	655420.43	1291579.60
461	655283.03	1291695.27
462	655155.72	1291738.68
463	655105.38	1291778.68
464	655063.43	1291864.03

465	654965.40	1292387.46
466	654938.43	1292690.21
467	654890.73	1292861.44
468	654812.32	1292964.39
469	654626.01	1293020.52
470	654511.63	1293109.36
471	654442.60	1293189.81
472	654419.08	1293252.81
473	654408.92	1293329.57
474	654421.12	1293424.77
475	654477.78	1293574.89
476	654623.80	1293803.21
477	654645.17	1293889.48
478	654644.07	1293966.39
479	654611.63	1294020.21
480	654447.41	1294112.86
481	654342.40	1294179.22
482	654296.26	1294241.89
483	654304.18	1294318.92
484	654374.94	1294433.06
485	654378.62	1294491.91
486	654350.56	1294554.86
487	654290.53	1294639.96
488	654197.38	1294824.12
489	654077.37	1294989.79
490	653994.84	1295065.53
491	653693.55	1295251.21
492	653624.72	1295318.09
493	653610.30	1295376.70
494	653641.38	1295417.86
495	653718.35	1295414.46
496	653736.06	1295441.85
497	653826.88	1295732.71
498	653856.73	1295859.83
499	653849.85	1296022.62
500	653830.00	1296144.48
501	653694.98	1296409.48
502	653560.94	1296606.63
503	653464.25	1296722.87
504	653197.80	1297004.08
505	652987.05	1297186.54
506	652871.74	1297338.72
507	652674.44	1297530.43
508	652640.82	1297665.67
509	652585.49	1297737.27
510	652512.61	1297772.41
511	652399.51	1297770.78
512	652344.84	1297797.15

513	652298.82	1297850.77
514	652274.91	1297940.92
515	652228.95	1297990.03
516	652069.26	1298082.74
517	651932.73	1298139.60
518	651868.28	1298215.58
519	651830.34	1298337.19
520	651792.86	1298427.14
521	651714.71	1298511.99
522	651577.72	1298600.50
523	651549.79	1298654.39
524	651554.95	1298709.05
525	651582.88	1298780.04
526	651544.00	1298841.02
527	651499.31	1299053.92
528	651475.77	1299208.02
529	651438.07	1299312.44
530	651426.08	1299516.77
531	651392.24	1299604.96
532	651333.14	1299687.36
533	651162.37	1299831.80
534	651027.94	1300019.58
535	650822.30	1300224.74
536	650760.29	1300258.24
537	650673.16	1300276.89
538	650611.42	1300290.48
539	650528.99	1300359.88
540	650487.06	1300380.99
541	650419.97	1300515.75
542	650327.31	1300666.44
543	650296.09	1300698.57
544	650098.38	1300791.64
545	650029.58	1300857.62
546	649969.49	1301008.76
547	649893.49	1301134.36
548	649827.60	1301310.76
549	649775.77	1301391.46
550	649682.32	1301471.56
551	649562.12	1301524.11
552	649472.58	1301584.37
553	649433.82	1301636.29
554	649390.76	1301737.01
555	649330.00	1301808.53
556	649233.18	1301997.16
557	649172.42	1302070.49
558	649007.45	1302214.70
559	648999.36	1302274.30
560	648983.63	1302360.95

561	648935.16	1302459.79
562	648896.18	1302528.00
563	648821.13	1302586.64
564	648726.37	1302632.34
565	648604.49	1302675.82
566	648553.21	1302718.52
567	648494.77	1302816.59
568	648419.26	1302971.76
569	648310.79	1303089.65
570	648129.66	1303226.39
571	648012.67	1303307.96
572	647859.53	1303385.38
573	647688.81	1303428.18
574	647598.18	1303437.73
575	647334.57	1303520.81
576	647249.45	1303525.01
577	646916.78	1303502.13
578	646777.33	1303509.18
579	646722.93	1303643.21
580	646639.36	1303791.32
581	646547.33	1303898.58
582	646414.46	1304014.31
583	646199.72	1304160.52
584	645958.42	1304265.64
585	645684.14	1304460.76
586	645377.31	1304718.77
587	644971.60	1304930.09
588	644834.34	1305036.71
589	644449.37	1305379.56
590	644023.62	1305726.33
591	643872.07	1305882.50
592	643725.11	1306034.22
593	643672.81	1306085.05
594	643605.37	1306118.45
595	643486.05	1306109.50
596	643400.81	1306122.76
597	643184.33	1306201.08
598	643091.30	1306252.23
599	642839.03	1306301.08
600	642689.88	1306353.23
601	642530.15	1306387.14
602	642420.80	1306439.85
603	642165.64	1306564.68
604	642096.18	1306612.53
605	642059.25	1306664.50
606	642023.52	1306758.08
607	641938.30	1306868.46
608	641838.29	1306901.41

609	641816.21	1306926.43
610	641796.90	1307011.21
611	641730.59	1307117.63
612	641646.46	1307179.76
613	641580.13	1307262.06
614	641504.71	1307347.84
615	641354.90	1307445.22
616	641254.73	1307489.03
617	641209.00	1307522.75
618	641112.02	1307597.37
619	641074.77	1307671.03
620	641001.17	1307755.03
621	640971.21	1307825.19
622	640923.44	1307875.17
623	640880.79	1307946.94
624	640839.93	1308018.75
625	640759.40	1308082.74
626	640656.02	1308224.23
627	640622.10	1308317.84
628	640575.82	1308389.56
629	640514.60	1308539.81
630	640377.96	1308683.52
631	640217.84	1308869.42
632	640174.53	1308986.44
633	640150.39	1309029.52
634	640106.53	1309059.67
635	640015.64	1309087.30
636	639964.48	1309120.96
637	639855.60	1309141.11
638	639835.34	1309189.21
639	639837.79	1309276.39
640	639862.60	1309356.47
641	639859.74	1309426.88
642	639835.27	1309512.17
643	639827.53	1309584.09
644	639890.82	1309713.49
645	639889.68	1309793.10
646	639915.92	1309856.82
647	639982.07	1309912.06
648	640033.08	1310014.13
649	640072.48	1310043.66
650	640071.83	1310088.90
651	640043.39	1310178.08
652	640073.88	1310324.18
653	640132.62	1310391.99
654	640205.17	1310507.04
655	640202.33	1310579.39
656	640160.85	1310694.62

657	640163.53	1310759.80
658	640180.61	1310830.63
659	640171.07	1310864.87
660	640110.67	1310912.88
661	640081.04	1310959.49
662	640057.48	1311087.65
663	640007.35	1311175.60
664	639982.64	1311258.50
665	639936.62	1311312.13
666	639845.35	1311366.92
667	639683.20	1311569.08
668	639671.74	1311610.54
669	639660.26	1311653.82
670	639599.22	1311714.90
671	639556.60	1311815.20
672	639490.34	1311892.06
673	639290.09	1311974.24
674	639276.43	1312042.82
675	639267.82	1312516.83
676	639284.87	1312589.48
677	639287.45	1312661.90
678	639247.69	1312784.39
679	639248.51	1312853.17
680	639278.43	1312911.50
681	639361.52	1313048.43
682	639371.08	1313139.05
683	639363.09	1313191.42
684	639316.80	1313264.95
685	639305.57	1313416.81
686	639275.78	1313474.29
687	639124.64	1313665.75
688	639087.44	1313987.35
689	639088.56	1314161.10
690	639071.35	1314226.00
691	638967.52	1314398.24
692	638948.42	1314468.54
693	638959.57	1314573.66
694	639064.84	1314805.01
695	639103.12	1315037.20
696	639207.73	1315188.92
697	639530.47	1315522.91
698	639554.11	1315640.88
699	639484.27	1315715.90
700	639456.25	1315777.02
701	639412.85	1315922.22
702	639075.94	1316321.83
703	638947.91	1316394.06
704	638851.80	1316407.16
705	638581.25	1316406.89
706	638440.38	1316450.11
707	638189.79	1316573.19
708	638125.60	1316631.08
709	638079.27	1316707.33
710	638045.41	1316860.66
711	637958.10	1316954.42
712	637892.48	1317111.82
713	637740.75	1317281.57
714	637730.86	1317340.24
715	637752.44	1317412.95
716	637845.21	1317568.09
717	637884.10	1317695.34
718	637890.81	1317858.30
719	637883.57	1318048.21
720	637859.01	1318183.59
721	637857.51	1318287.63
722	637873.29	1318385.58
723	637858.37	1318542.80
724	637899.90	1318675.51
725	637911.32	1318762.54
726	637899.14	1318854.66
727	637850.82	1318942.64
728	637810.24	1318996.35
729	637675.20	1319074.03
730	637559.91	1319162.86
731	637466.97	1319104.87
732	637362.83	1319048.72
733	637268.14	1319024.68
734	637208.82	1319021.74
735	637143.18	1319022.88
736	637033.77	1319025.47
737	636978.43	1319035.10
738	636937.65	1319045.96
739	636894.77	1319057.85
740	636831.98	1319077.78
741	636773.29	1319104.03
742	636651.71	1319156.44
743	636601.33	1319182.80
744	636538.22	1319225.64
745	636507.67	1319249.15
746	636458.19	1319286.99
747	636397.13	1319330.89
748	636329.01	1319361.16
749	636248.29	1319396.47
750	636165.64	1319422.35
751	636113.27	1319442.43
752	636039.88	1319475.75

753	635990.62	1319496.92
754	635938.09	1319527.41
755	635882.29	1319570.36
756	635805.38	1319629.66
757	635732.71	1319685.91
758	635690.55	1319720.72
759	635651.79	1319736.82
760	635580.50	1319768.10
761	635491.41	1319807.44
762	635440.15	1319822.33
763	635359.82	1319831.58
764	635298.35	1319832.79
765	635242.16	1319828.86
766	635194.35	1319821.92
767	635113.45	1319797.83
768	635030.55	1319767.49
769	634961.31	1319730.03
770	634900.39	1319692.71
771	634835.25	1319659.47
772	634782.51	1319632.68
773	634734.04	1319598.65
774	634683.69	1319551.06
775	634649.01	1319500.56
776	634598.29	1319405.06
777	634569.19	1319327.55
778	634559.32	1319289.92
779	634559.89	1319250.36
780	634569.59	1319227.57
781	634592.84	1319203.96
782	634633.96	1319169.12
783	634687.58	1319134.48
784	634750.47	1319107.26
785	634814.35	1319084.22
786	634883.50	1319056.05
787	634945.27	1319032.98
788	634989.32	1319011.74
789	635041.93	1318974.99
790	635070.50	1318944.16
791	635098.16	1318903.93
792	635176.82	1318797.12
793	635233.67	1318626.58
794	635267.53	1318425.15
795	635265.99	1318386.59
796	635261.39	1318343.82
797	635261.58	1318186.55
798	635260.34	1318127.16
799	635265.34	1318068.89
800	635269.42	1318002.30

801	635270.30	1317940.85
802	635265.92	1317884.54
803	635251.15	1317824.96
804	635222.11	1317743.30
805	635208.18	1317697.28
806	635209.42	1317610.84
807	635218.63	1317550.57
808	635231.03	1317485.12
809	635264.09	1317358.52
810	635276.48	1317293.08
811	635279.57	1317223.34
812	635277.15	1317174.34
813	635266.42	1317123.16
814	635240.07	1317072.78
815	635192.98	1317014.81
816	635143.55	1316975.56
817	635088.82	1316943.53
818	635034.85	1316929.22
819	634986.95	1316928.53
820	634944.16	1316934.17
821	634904.31	1316953.38
822	634860.14	1316982.96
823	634824.44	1317002.23
824	634784.58	1317022.50
825	634737.16	1317060.35
826	634654.93	1317128.95
827	634616.09	1317149.23
828	634581.58	1317159.14
829	634555.47	1317163.98
830	634513.62	1317177.97
831	634449.60	1317210.37
832	634317.42	1317276.18
833	634269.08	1317305.70
834	634195.54	1317350.46
835	634140.94	1317379.89
836	634099.22	1317384.50
837	634059.67	1317381.85
838	634014.05	1317367.66
839	633978.06	1317334.84
840	633951.52	1317296.96
841	633935.82	1317230.08
842	633937.37	1317121.77
843	633951.19	1317030.31
844	633977.30	1316952.57
845	634005.88	1316848.83
846	634031.10	1316759.61
847	634045.51	1316700.44
848	634067.26	1316635.13

849	634094.19	1316574.06
850	634111.70	1316514.94
851	634155.82	1316416.64
852	634189.42	1316325.44
853	634198.53	1316271.42
854	634222.61	1316189.49
855	634235.41	1316096.96
856	634255.38	1316011.84
857	634286.29	1315889.37
858	634313.38	1315815.82
859	634339.44	1315742.23
860	634379.40	1315643.85
861	634416.39	1315533.97
862	634427.32	1315497.67
863	634426.87	1315457.04
864	634409.95	1315401.61
865	634402.29	1315355.66
866	634400.14	1315298.76
867	634362.37	1315241.60
868	634320.31	1315168.67
869	634275.54	1315072.63
870	634233.82	1314976.62
871	634185.92	1314883.60
872	634134.98	1314787.46
873	634093.03	1314708.37
874	634041.60	1314646.09
875	633967.21	1314575.77
876	633932.25	1314546.04
877	633878.90	1314509.88
878	633794.83	1314470.20
879	633713.78	1314435.17
880	633637.17	1314412.53
881	633580.70	1314379.42
882	633555.13	1314339.03
883	633518.84	1314293.89
884	633488.84	1314239.59
885	633463.56	1314177.67
886	633443.09	1314103.51
887	633430.08	1314044.86
888	633400.21	1313981.34
889	633385.20	1313954.96
890	633350.62	1313899.08
891	633299.08	1313844.47
892	633260.92	1313822.38
893	633208.64	1313820.09
894	633141.03	1313812.97
895	633085.61	1313815.24
896	633043.95	1313822.33

897	632985.09	1313849.20
898	632921.78	1313865.21
899	632838.43	1313882.49
900	632776.73	1313892.36
901	632688.84	1313904.95
902	632599.43	1313915.99
903	632513.22	1313917.81
904	632442.54	1313910.65
905	632373.50	1313895.81
906	632303.12	1313868.65
907	632246.49	1313846.29
908	632202.33	1313813.34
909	632152.34	1313758.76
910	632116.08	1313712.07
911	632081.65	1313645.41
912	632070.03	1313596.01
913	632072.26	1313548.33
914	632088.44	1313493.17
915	632110.84	1313433.48
916	632117.90	1313370.48
917	632106.43	1313311.84
918	632080.86	1313271.46
919	632041.27	1313241.65
920	631992.31	1313222.49
921	631947.81	1313214.16
922	631890.83	1313216.41
923	631843.05	1313221.89
924	631788.98	1313236.49
925	631719.34	1313263.20
926	631657.47	1313285.40
927	631609.76	1313286.24
928	631572.97	1313276.49
929	631516.59	1313237.21
930	631458.68	1313197.90
931	631405.29	1313166.36
932	631342.51	1313143.91
933	631284.16	1313135.38
934	631224.15	1313134.52
935	631148.83	1313128.83
936	631075.14	1313116.99
937	631009.09	1313108.35
938	630932.16	1313107.24
939	630838.23	1313112.05
940	630782.79	1313114.34
941	630721.29	1313110.37
942	630661.44	1313098.75
943	630598.64	1313079.37
944	630520.69	1313041.32

945	630444.57	1312984.84
946	630379.24	1312926.96
947	630347.41	1312892.65
948	630300.48	1312838.12
949	630241.38	1312774.19
950	630179.17	1312713.28
951	630114.03	1312641.55
952	630038.32	1312555.82
953	630002.03	1312510.67
954	629950.63	1312446.85
955	629910.11	1312375.47
956	629870.94	1312316.44
957	629818.04	1312249.51
958	629769.65	1312190.35
959	629727.33	1312137.42
960	629689.59	1312086.10
961	629636.82	1312009.94
962	629601.99	1311970.96
963	629557.90	1311933.40
964	629487.74	1311889.31
965	629452.73	1311862.64
966	629392.76	1311828.55
967	629347.52	1311794.96
968	629297.46	1311745.00
969	629302.75	1311698.91
970	629318.76	1311654.51
971	629339.30	1311617.88
972	629345.94	1311584.13
973	629338.93	1311536.32
974	629318.27	1311474.46
975	629289.77	1311423.27
976	629257.06	1311342.79
977	629242.47	1311287.17
978	629232.73	1311216.26
979	629224.51	1311145.34
980	629214.72	1311077.49
981	629208.15	1310998.93
982	629202.95	1310931.14
983	629196.25	1310861.79
984	629180.36	1310790.79
985	629162.79	1310727.43
986	629138.90	1310676.31
987	629104.36	1310617.34
988	629071.25	1310566.09
989	629038.03	1310520.99
990	628986.60	1310458.69
991	628950.27	1310416.61
992	628906.38	1310365.20
993	628876.30	1310317.08
994	628857.07	1310262.94
995	628853.28	1310205.95
996	628859.15	1310118.31
997	628861.49	1310062.95
998	628867.20	1309986.09
999	628866.49	1309927.60
1000	628873.68	1309856.91
1001	628883.73	1309798.58
1002	628898.37	1309744.95
1003	628920.64	1309694.47
1004	628950.60	1309644.12
1005	628973.07	1309611.42
1006	628997.75	1309575.54
1007	629057.49	1309487.15
1008	629091.97	1309443.02
1009	629146.93	1309366.88
1010	629186.27	1309305.88
1011	629227.17	1309243.37
1012	629264.91	1309186.98
1013	629310.41	1309126.07
1014	629368.50	1309046.89
1015	629410.87	1308989.03
1016	629478.24	1308905.35
1017	629512.71	1308862.76
1018	629553.34	1308818.72
1019	629600.19	1308771.68
1020	629639.18	1308735.30
1021	629684.33	1308699.02
1022	629738.78	1308658.26
1023	629764.05	1308632.09
1024	629805.55	1308588.28
1025	629851.66	1308528.34
1026	629860.33	1308444.57
1027	629858.51	1308356.83
1028	629854.96	1308282.92
1029	629843.96	1308191.97
1030	629840.28	1308125.74
1031	629844.29	1308061.16
1032	629857.54	1307995.18
1033	629880.05	1307927.79
1034	629913.30	1307863.64
1035	629946.58	1307796.41
1036	629968.83	1307747.49
1037	629985.10	1307686.17
1038	629985.94	1307627.71
1039	629974.61	1307558.29
1040	629955.52	1307494.93

1041	629925.87	1307416.02
1042	629877.84	1307332.23
1043	629840.56	1307248.59
1044	629806.18	1307178.86
1045	629767.34	1307096.75
1046	629719.19	1307020.65
1047	629660.69	1306915.17
1048	629623.06	1306856.15
1049	629574.68	1306795.44
1050	629523.27	1306731.60
1051	629470.19	1306678.52
1052	629412.41	1306630.00
1053	629343.77	1306587.45
1054	629291.92	1306554.39
1055	629229.32	1306519.64
1056	629165.19	1306484.88
1057	629111.98	1306439.49
1058	629061.87	1306392.60
1059	629021.00	1306345.84
1060	628997.11	1306294.72
1061	628972.14	1306211.26
1062	628964.95	1306175.77
1063	628946.61	1306167.81
1064	628905.10	1306165.67
1065	628855.90	1306161.88
1066	628806.83	1306150.42
1067	628776.38	1306126.90
1068	628758.42	1306091.25
1069	628743.85	1306034.09
1070	628718.37	1305987.56
1071	628676.11	1305930.02
1072	628633.57	1305890.93
1073	628596.97	1305867.32
1074	628552.93	1305826.69
1075	628519.89	1305770.81
1076	628480.94	1305696.39
1077	628455.87	1305620.63
1078	628440.00	1305546.53
1079	628431.98	1305461.78
1080	628434.30	1305407.96
1081	628432.31	1305332.53
1082	628428.37	1305284.76
1083	628411.81	1305258.37
1084	628379.78	1305239.44
1085	628321.65	1305215.52
1086	628271.39	1305177.86
1087	628233.74	1305121.94
1088	628208.39	1305064.62

1089	628196.91	1305007.53
1090	628180.44	1304974.97
1091	628156.68	1304914.61
1092	628142.13	1304855.93
1093	628124.10	1304826.43
1094	628089.07	1304801.30
1095	628035.51	1304780.54
1096	627969.73	1304753.44
1097	627889.99	1304733.82
1098	627816.52	1304705.07
1099	627761.56	1304675.05
1100	627729.69	1304643.81
1101	627705.53	1304612.69
1102	627672.40	1304561.43
1103	627643.87	1304511.77
1104	627603.09	1304458.86
1105	627566.85	1304410.65
1106	627519.83	1304362.26
1107	627463.60	1304313.76
1108	627402.76	1304263.63
1109	627345.13	1304204.33
1110	627311.85	1304163.84
1111	627280.33	1304109.54
1112	627239.79	1304038.16
1113	627197.80	1303962.15
1114	627145.27	1303869.08
1115	627092.69	1303779.07
1116	627036.88	1303701.32
1117	627002.18	1303653.11
1118	626955.03	1303613.98
1119	626901.82	1303568.59
1120	626870.98	1303542.76
1121	626800.32	1303474.35
1122	626706.25	1303387.92
1123	626654.25	1303334.41
1124	626613.79	1303283.79
1125	626593.18	1303249.80
1126	626548.34	1303188.17
1127	626481.54	1303107.25
1128	626464.26	1303090.38
1129	626450.99	1303077.40
1130	626431.45	1303059.43
1131	626410.41	1303029.87
1132	626398.79	1303003.45
1133	626381.22	1302929.40
1134	626375.27	1302885.58
1135	626360.80	1302818.85
1136	626344.92	1302764.47

1137	626335.33	1302747.05
1138	626308.36	1302714.22
1139	626282.52	1302691.27
1140	626193.67	1302643.54
1141	626160.34	1302631.03
1142	626083.24	1302598.11
1143	626052.08	1302573.89
1144	626003.42	1302524.08
1145	625943.85	1302452.58
1146	625877.23	1302363.82
1147	625852.06	1302325.51
1148	625832.28	1302291.26
1149	625817.93	1302261.08
1150	625800.56	1302164.99
1151	625795.41	1302124.92
1152	625786.36	1302086.08
1153	625777.00	1302064.66
1154	625757.29	1302041.49
1155	625731.78	1302022.35
1156	625702.85	1302008.23
1157	625642.44	1301989.06
1158	625576.69	1301976.18
1159	625491.98	1301968.27
1160	625395.95	1301964.69
1161	625359.67	1301967.02
1162	625167.69	1301967.99
1163	625058.43	1301965.45
1164	624980.63	1301959.49
1165	624910.53	1301942.49
1166	624867.20	1301925.66
1167	624799.18	1301899.22
1168	624750.02	1301876.21
1169	624696.64	1301842.63
1170	624636.37	1301814.05
1171	624608.58	1301805.28
1172	624561.94	1301786.17
1173	624527.17	1301766.55
1174	624500.25	1301750.29
1175	624460.62	1301734.66
1176	624440.27	1301732.79
1177	624404.04	1301738.42
1178	624375.33	1301749.78
1179	624302.06	1301774.77
1180	624255.95	1301780.30
1181	624210.21	1301770.66
1182	624049.10	1301754.95
1183	624008.26	1301755.09
1184	623952.12	1301762.50

1185	623896.41	1301774.91
1186	623871.19	1301785.13
1187	623848.86	1301792.45
1188	623827.87	1301793.28
1189	623781.08	1301786.05
1190	623737.26	1301772.27
1191	623684.77	1301756.68
1192	623655.96	1301748.81
1193	623613.82	1301754.00
1194	623545.10	1301769.38
1195	623512.10	1301782.70
1196	623481.04	1301790.08
1197	623444.65	1301790.71
1198	623404.05	1301784.82
1199	623367.85	1301774.34
1200	623333.58	1301758.81
1201	623267.12	1301708.74
1202	623211.43	1301662.59
1203	623165.10	1301626.07
1204	623132.98	1301607.07
1205	623105.34	1301585.49
1206	623082.29	1301555.80
1207	623014.55	1301489.66
1208	622971.06	1301451.28
1209	622943.39	1301421.01
1210	622930.39	1301400.96
1211	622923.23	1301356.09
1212	622910.77	1301241.64
1213	622909.04	1301185.02
1214	622903.65	1301161.48
1215	622891.61	1301137.64
1216	622857.95	1301045.77
1217	622846.52	1301003.93
1218	622841.82	1300949.30
1219	622842.21	1300868.47
1220	622869.17	1300585.88
1221	622880.83	1300489.04
1222	622894.24	1300430.97
1223	622896.92	1300394.27
1224	622893.33	1300354.48
1225	622883.41	1300319.08
1226	622870.42	1300293.19
1227	622854.88	1300274.92
1228	622782.41	1300244.73
1229	622756.32	1300233.85
1230	622730.63	1300223.15
1231	622691.86	1300195.72
1232	622660.64	1300163.80

1233	622634.96	1300120.35
1234	622579.92	1300008.73
1235	622563.55	1299965.49
1236	622543.21	1299928.09
1237	622515.55	1299894.37
1238	622500.15	1299867.69
1239	622485.46	1299827.21
1240	622477.23	1299789.71
1241	622474.41	1299743.54
1242	622477.57	1299711.20
1243	622489.07	1299679.90
1244	622520.35	1299594.83
1245	622534.32	1299562.92
1246	622544.96	1299537.56
1247	622549.99	1299513.46
1248	622549.04	1299482.88
1249	622542.40	1299456.12
1250	622515.87	1299393.85
1251	622492.53	1299358.28
1252	622469.89	1299312.28
1253	622456.92	1299268.85
1254	622453.67	1299198.38
1255	622456.46	1299123.89
1256	622462.54	1299089.39
1257	622466.56	1299043.57
1258	622466.04	1298978.78
1259	622461.46	1298945.38
1260	622450.80	1298817.10
1261	622435.40	1298729.39
1262	622415.19	1298650.00
1263	622402.98	1298617.73
1264	622391.82	1298575.72
1265	622387.51	1298531.68
1266	622376.17	1298481.22
1267	622366.40	1298455.50
1268	622352.77	1298443.99
1269	622327.37	1298432.93
1270	622289.55	1298429.28
1271	622233.13	1298414.29
1272	622202.61	1298401.06
1273	622183.64	1298386.63
1274	622112.12	1298318.52
1275	622050.70	1298253.11
1276	622010.34	1298202.24
1277	621957.32	1298124.24
1278	621904.82	1298035.28
1279	621851.58	1297930.93
1280	621807.16	1297833.11

1281	621727.73	1297627.21
1282	621718.04	1297594.85
1283	621707.24	1297570.05
1284	621690.61	1297548.93
1285	621673.38	1297535.97
1286	621654.76	1297529.41
1287	621585.97	1297528.72
1288	621536.04	1297523.85
1289	621471.19	1297469.79
1290	621455.43	1297407.07
1291	621440.58	1297366.53
1292	621424.64	1297302.45
1293	621405.86	1297175.39
1294	621399.28	1297146.65
1295	621385.35	1297107.78
1296	621368.19	1297078.51
1297	621340.75	1297048.41
1298	621294.92	1297011.40
1299	621267.71	1296981.45
1300	621247.78	1296946.75
1301	621239.77	1296923.72
1302	621236.64	1296901.86
1303	621237.85	1296880.75
1304	621242.98	1296862.07
1305	621252.02	1296845.84
1306	621265.84	1296834.92
1307	621300.32	1296819.44
1308	621363.04	1296789.42
1309	621399.11	1296768.71
1310	621428.72	1296745.75
1311	621445.34	1296725.33
1312	621455.67	1296700.69
1313	621462.46	1296666.18
1314	621461.23	1296638.43
1315	621462.36	1296589.41
1316	621468.16	1296552.85
1317	621466.77	1296531.23
1318	621461.40	1296482.19
1319	621443.86	1296431.82
1320	621419.55	1296382.63
1321	621398.68	1296352.12
1322	621371.96	1296253.83
1323	621339.96	1296088.78
1324	621318.86	1296034.32
1325	621320.24	1296018.62
1326	621316.36	1295990.54
1327	621306.90	1295962.63
1328	621292.09	1295940.19

1329	621280.50	1295930.97
1330	621245.05	1295909.72
1331	621210.75	1295889.17
1332	621175.36	1295871.86
1333	621144.77	1295858.38
1334	621115.25	1295838.37
1335	621075.85	1295803.62
1336	621039.49	1295762.20
1337	621010.89	1295715.14
1338	620950.04	1295635.34
1339	620927.64	1295609.79
1340	620907.87	1295581.24
1341	620875.99	1295498.93
1342	620875.93	1295481.24
1343	620881.33	1295463.70
1344	620891.27	1295453.53
1345	620901.31	1295439.63
1346	620916.18	1295451.09
1347	620944.16	1295466.63
1348	620961.74	1295481.61
1349	620987.30	1295496.95
1350	621006.71	1295502.78
1351	621020.04	1295500.20
1352	621024.04	1295494.30
1353	621018.85	1295469.22
1354	621006.13	1295435.58
1355	620980.96	1295388.57
1356	620960.70	1295360.85
1357	620943.04	1295333.51
1358	620923.74	1295291.36
1359	620904.75	1295231.93
1360	620892.84	1295180.14
1361	620888.02	1295137.30
1362	620890.66	1295049.84
1363	620901.41	1294931.19
1364	620911.63	1294868.12
1365	620922.86	1294812.03
1366	620931.58	1294788.54
1367	620955.57	1294713.21
1368	620983.62	1294642.07
1369	620995.53	1294621.56
1370	621010.05	1294574.81
1371	621020.83	1294517.60
1372	621026.40	1294465.23
1373	621020.35	1294405.10
1374	621009.80	1294338.98
1375	620976.31	1294201.02
1376	620951.31	1294135.37

1377	620923.54	1294037.07
1378	620902.96	1294020.09
1379	620886.56	1294001.11
1380	620868.86	1293974.25
1381	620866.37	1293946.09
1382	620860.72	1293915.33
1383	620849.10	1293889.27
1384	620832.80	1293873.70
1385	620817.66	1293866.80
1386	620794.20	1293864.89
1387	620765.53	1293870.22
1388	620745.17	1293880.26
1389	620695.89	1293911.48
1390	620556.68	1294004.25
1391	620480.55	1294047.44
1392	620416.24	1294077.74
1393	620371.86	1294091.50
1394	620323.66	1294099.46
1395	620242.70	1294104.08
1396	620185.09	1294102.55
1397	620133.14	1294096.56
1398	620106.43	1294089.36
1399	620064.81	1294070.38
1400	620050.33	1294059.96
1401	620040.97	1294045.22
1402	620032.60	1294016.21
1403	620031.10	1293991.35
1404	620034.24	1293967.08
1405	620045.81	1293935.31
1406	620064.91	1293902.38
1407	620085.49	1293878.54
1408	620106.04	1293849.65
1409	620117.63	1293828.37
1410	620133.26	1293799.65
1411	620156.57	1293739.19
1412	620186.68	1293683.22
1413	620208.81	1293654.65
1414	620221.03	1293633.26
1415	620226.62	1293611.21
1416	620227.97	1293585.43
1417	620224.07	1293551.70
1418	620214.33	1293518.58
1419	620190.51	1293470.60
1420	620153.31	1293415.62
1421	620132.36	1293390.83
1422	620046.61	1293301.59
1423	619995.24	1293252.95
1424	619964.91	1293241.83

1425	619918.44	1293233.10
1426	619818.97	1293231.28
1427	619315.98	1293222.04
1428	619227.19	1293226.49
1429	619180.96	1293232.94
1430	619141.86	1293244.99
1431	619086.16	1293269.41
1432	619055.17	1293288.44
1433	619028.17	1293306.70
1434	619006.31	1293314.01
1435	618974.28	1293316.61
1436	618934.31	1293312.94
1437	618915.33	1293306.22
1438	618904.87	1293294.74
1439	618891.45	1293269.28
1440	618885.83	1293246.70
1441	618885.02	1293206.41
1442	618890.99	1293140.11
1443	618899.57	1293097.66
1444	618912.14	1293063.89
1445	618934.84	1293022.58
1446	618970.09	1292973.67
1447	619025.14	1292914.52
1448	619070.40	1292871.50
1449	619158.04	1292784.13
1450	619199.78	1292736.35
1451	619219.79	1292704.35
1452	619234.74	1292665.46
1453	619248.15	1292615.17
1454	619263.25	1292500.66
1455	619266.55	1292448.66
1456	619276.32	1292398.29
1457	619289.48	1292356.02
1458	619297.90	1292340.89
1459	619314.45	1292325.33
1460	619334.06	1292314.50
1461	619356.71	1292308.41
1462	619380.62	1292312.96
1463	619454.26	1292332.72
1464	619513.24	1292356.34
1465	619553.67	1292379.30
1466	619592.99	1292395.22
1467	619652.06	1292409.62
1468	619691.58	1292414.34
1469	619726.02	1292413.70
1470	619753.33	1292408.39
1471	619801.96	1292390.40
1472	619851.67	1292364.37

1473	619892.48	1292335.17
1474	619926.11	1292302.40
1475	619945.82	1292274.65
1476	619950.31	1292258.84
1477	619947.26	1292239.79
1478	619938.56	1292223.98
1479	619900.98	1292172.61
1480	619870.24	1292141.17
1481	619859.33	1292123.94
1482	619854.90	1292103.63
1483	619854.31	1292060.08
1484	619862.06	1292004.65
1485	619876.15	1291949.64
1486	619892.36	1291904.23
1487	619918.98	1291829.69
1488	619948.68	1291759.28
1489	619988.45	1291690.40
1490	620006.87	1291666.03
1491	620028.72	1291643.06
1492	620039.85	1291635.22
1493	620069.63	1291622.81
1494	620101.92	1291607.61
1495	620180.24	1291557.31
1496	620230.52	1291516.78
1497	620261.23	1291483.88
1498	620285.66	1291448.82
1499	620310.26	1291399.18
1500	620326.70	1291347.34
1501	620329.94	1291325.79
1502	620334.41	1291245.37
1503	620333.66	1291079.74
1504	620328.00	1290925.68
1505	620330.67	1290860.40
1506	620336.91	1290811.88
1507	620348.01	1290784.44
1508	620365.80	1290758.94
1509	620380.91	1290745.79
1510	620401.29	1290734.19
1511	620456.33	1290714.43
1512	620537.09	1290673.78
1513	620607.13	1290633.10
1514	620642.50	1290603.98
1515	620671.81	1290575.93
1516	620739.53	1290503.28
1517	620827.48	1290398.22
1518	620878.85	1290324.04
1519	620917.02	1290261.28
1520	620924.13	1290240.84

1521	620932.01	1290203.06
1522	620940.02	1290126.99
1523	620939.60	1290071.53
1524	620931.63	1289970.47
1525	620923.66	1289932.85
1526	620920.46	1289894.59
1527	620922.44	1289850.34
1528	620930.69	1289788.50
1529	620945.06	1289725.67
1530	620963.51	1289667.53
1531	620981.87	1289622.86
1532	621000.75	1289588.89
1533	621017.99	1289567.85
1534	621038.34	1289551.15
1535	621081.96	1289524.88
1536	621123.93	1289506.01
1537	621159.45	1289496.83
1538	621183.13	1289496.64
1539	621252.27	1289503.02
1540	621375.06	1289520.62
1541	621473.47	1289540.14
1542	621501.58	1289549.19
1543	621516.99	1289551.95
1544	621536.42	1289548.46
1545	621550.48	1289539.93
1546	621557.97	1289527.52
1547	621564.30	1289501.13
1548	621563.94	1289477.51
1549	621562.41	1289435.93
1550	621569.56	1289254.36
1551	621580.67	1289105.59
1552	621585.59	1289089.73
1553	621600.14	1289068.96
1554	621619.63	1289032.77
1555	621634.07	1288995.48
1556	621636.62	1288976.85
1557	621633.93	1288950.52
1558	621631.99	1288919.69
1559	621637.70	1288864.70
1560	621646.02	1288835.07
1561	621662.27	1288810.09
1562	621686.26	1288787.72
1563	621709.72	1288775.69
1564	621814.21	1288740.32
1565	621968.59	1288675.30
1566	622059.23	1288641.49
1567	622088.61	1288627.40
1568	622142.83	1288596.03

1569	622166.35	1288577.95
1570	622195.31	1288544.38
1571	622227.97	1288493.42
1572	622248.83	1288451.46
1573	622254.85	1288429.26
1574	622255.40	1288390.38
1575	622249.62	1288333.27
1576	622233.20	1288245.46
1577	622223.51	1288215.88
1578	622217.82	1288184.94
1579	622217.83	1288151.94
1580	622222.97	1288116.27
1581	622233.25	1288084.50
1582	622247.56	1288061.37
1583	622257.46	1288053.50
1584	622276.90	1288046.24
1585	622309.99	1288040.29
1586	622338.64	1288040.84
1587	622380.99	1288053.91
1588	622435.00	1288070.58
1589	622476.85	1288087.19
1590	622522.89	1288099.69
1591	622573.83	1288108.74
1592	622622.95	1288111.49
1593	622650.17	1288107.80
1594	622666.67	1288099.84
1595	622716.55	1288065.77
1596	622749.16	1288032.15
1597	622809.18	1287955.61
1598	622867.59	1287891.22
1599	622916.82	1287832.45
1600	622985.46	1287761.02
1601	623018.12	1287726.64
1602	623032.83	1287717.48
1603	623056.77	1287646.98
1604	623050.16	1287526.05
1605	623055.44	1287498.12
1606	623083.13	1287405.71
1607	623161.70	1287302.65
1608	623314.20	1287127.77
1609	623386.47	1287026.72
1610	623416.03	1287000.06
1611	623478.64	1286992.63
1612	623542.96	1287010.22
1613	623588.90	1287002.54
1614	623605.86	1286981.96
1615	623617.33	1286909.20
1616	623613.11	1286818.16

1617	623610.97	1286771.61
1618	623597.84	1286669.35
1619	623607.91	1286548.66
1620	623643.07	1286422.07
1621	623687.67	1286362.30
1622	623773.63	1286323.95
1623	623867.72	1286300.30
1624	623924.31	1286276.11
1625	623945.36	1286261.84
1626	623987.81	1286206.20
1627	624018.01	1286133.71
1628	624033.65	1286061.02
1629	624022.70	1285952.53
1630	624007.69	1285837.74
1631	624014.77	1285779.51
1632	624046.94	1285715.38
1633	624074.54	1285678.28
1634	624088.06	1285607.65
1635	624087.33	1285513.89
1636	624111.28	1285441.31
1637	624176.60	1285390.17
1638	624248.00	1285349.52
1639	624351.74	1285234.35
1640	624401.34	1285155.04
1641	624428.43	1285116.70
1642	624509.18	1285005.36
1643	624604.05	1284927.56
1644	624640.25	1284873.90
1645	624656.01	1284790.81
1646	624658.41	1284768.97
1647	624672.72	1284643.12
1648	624704.82	1284583.17
1649	624774.43	1284523.76
1650	624817.30	1284438.95
1651	624850.34	1284314.42
1652	624888.99	1284233.73
1653	624992.46	1284137.30
1654	625084.13	1284064.65
1655	625152.95	1283987.52
1656	625201.83	1283847.60
1657	625287.49	1283758.20
1658	625313.08	1283716.91
1659	625359.01	1283709.23
1660	625432.26	1283715.22
1661	625465.48	1283712.84
1662	625495.06	1283710.73
1663	625550.81	1283697.88
1664	625583.10	1283684.90

1665	625616.90	1283663.94
1666	625634.13	1283643.02
1667	625662.16	1283577.58
1668	625671.34	1283545.94
1669	625686.40	1283503.79
1670	625708.70	1283462.06
1671	625729.06	1283438.11
1672	625760.47	1283414.56
1673	625793.42	1283398.41
1674	625808.17	1283385.81
1675	625820.13	1283366.29
1676	625846.49	1283267.59
1677	625850.54	1283223.31
1678	625861.50	1283138.28
1679	625860.76	1283100.28
1680	625857.92	1283068.25
1681	625861.22	1283032.57
1682	625870.94	1283000.23
1683	625881.99	1282992.87
1684	625927.35	1282974.13
1685	625957.01	1282976.15
1686	626012.00	1282975.34
1687	626047.50	1282971.79
1688	626105.98	1282970.03
1689	626179.81	1282963.18
1690	626201.47	1282956.69
1691	626222.18	1282943.79
1692	626247.02	1282920.68
1693	626272.11	1282886.98
1694	626286.40	1282856.11
1695	626310.63	1282814.53
1696	626377.20	1282732.63
1697	626417.70	1282689.07
1698	626443.67	1282670.93
1699	626477.71	1282654.49
1700	626509.83	1282645.81
1701	626533.21	1282644.54
1702	626576.79	1282656.06
1703	626599.07	1282664.21
1704	626618.94	1282673.83
1705	626649.27	1282696.95
1706	626682.40	1282712.67
1707	626708.36	1282719.39
1708	626739.56	1282709.10
1709	626770.66	1282685.35
1710	626803.06	1282658.62
1711	626829.60	1282639.30
1712	626859.22	1282612.95

1713	626878.20	1282577.83
1714	626903.04	1282562.79
1715	626946.06	1282568.02
1716	626991.93	1282588.68
1717	627036.22	1282612.40
1718	627097.20	1282651.75
1719	627150.68	1282678.69
1720	627212.03	1282693.42
1721	627282.55	1282711.34
1722	627348.62	1282719.98
1723	627385.52	1282722.06
1724	627447.01	1282726.02
1725	627522.35	1282730.17
1726	627608.51	1282732.95
1727	627679.38	1282726.27
1728	627705.75	1282712.80
1729	627736.94	1282684.01
1730	627774.12	1282652.85
1731	627803.72	1282636.04
1732	627839.52	1282624.14
1733	627863.43	1282613.01
1734	627882.82	1282596.65
1735	627973.36	1282500.55
1736	627997.01	1282469.21
1737	628033.66	1282401.63
1738	628060.98	1282367.98
1739	628071.95	1282360.23
1740	628143.77	1282334.07
1741	628164.53	1282320.89
1742	628189.03	1282309.13
1743	628224.67	1282301.36
1744	628277.91	1282303.91
1745	628343.06	1282311.54
1746	628360.76	1282322.09
1747	628377.38	1282343.87
1748	628395.76	1282350.28
1749	628414.26	1282347.46
1750	628436.02	1282332.38
1751	628468.67	1282309.79
1752	628504.18	1282301.06
1753	628541.15	1282298.50
1754	628591.90	1282302.32
1755	628631.17	1282294.50
1756	628650.92	1282284.32
1757	628661.38	1282272.90
1758	628674.19	1282166.76
1759	628675.40	1282120.76
1760	628675.15	1282078.40

1761	628680.00	1282047.76
1762	628702.34	1281975.99
1763	628718.08	1281959.50
1764	628773.21	1281913.61
1765	628816.37	1281886.95
1766	628852.10	1281862.83
1767	628881.82	1281830.95
1768	628917.86	1281785.30
1769	628966.37	1281729.04
1770	629017.86	1281680.54
1771	629058.23	1281654.97
1772	629106.62	1281607.95
1773	629151.61	1281555.71
1774	629157.26	1281529.28
1775	629174.74	1281456.96
1776	629186.72	1281412.72
1777	629197.86	1281386.70
1778	629220.86	1281359.55
1779	629238.26	1281331.58
1780	629260.83	1281301.79
1781	629275.20	1281291.62
1782	629306.10	1281228.73
1783	629383.80	1281086.66
1784	629401.53	1281044.57
1785	629416.61	1281017.46
1786	629427.24	1280992.68
1787	629448.12	1280915.03
1788	629462.02	1280840.46
1789	629463.87	1280806.87
1790	629466.15	1280781.05
1791	629473.69	1280758.09
1792	629490.19	1280730.92
1793	629509.55	1280654.41
1794	629534.79	1280595.82
1795	629562.77	1280558.41
1796	629594.69	1280526.12
1797	629618.14	1280510.58
1798	629645.27	1280492.35
1799	629675.00	1280465.30
1800	629701.74	1280423.08
1801	629735.72	1280358.85
1802	629759.29	1280305.08
1803	629768.09	1280264.90
1804	629779.92	1280233.97
1805	629792.96	1280219.16
1806	629801.01	1280204.22
1807	629806.11	1280179.31
1808	629803.49	1280157.63

1809	629797.10	1280086.06
1810	629799.46	1280052.22
1811	629806.55	1280034.26
1812	629815.94	1279961.05
1813	629798.40	1279905.80
1814	629770.70	1279862.09
1815	629764.77	1279810.32
1816	629772.47	1279738.77
1817	629781.44	1279693.90
1818	629797.06	1279650.79
1819	629804.75	1279623.73
1820	629810.65	1279602.92
1821	629825.37	1279561.25
1822	629843.78	1279509.11
1823	629853.29	1279470.93
1824	629855.49	1279430.32
1825	629865.37	1279381.34
1826	629878.22	1279344.73
1827	629895.83	1279316.93
1828	629920.45	1279291.95
1829	629939.27	1279279.88
1830	629981.15	1279260.38
1831	630001.53	1279246.56
1832	630016.48	1279219.48
1833	630029.57	1279188.13
1834	630042.47	1279167.06
1835	630068.14	1279133.82
1836	630075.15	1279117.83
1837	630070.29	1279084.69
1838	630058.15	1279039.63
1839	630054.30	1279001.16
1840	630056.92	1278968.74
1841	630075.02	1278917.42
1842	630104.52	1278854.34
1843	630128.49	1278822.58
1844	630172.19	1278775.51
1845	630230.38	1278725.70
1846	630267.77	1278687.35
1847	630276.65	1278668.81
1848	630287.47	1278654.88
1849	630325.53	1278627.40
1850	630342.24	1278608.67
1851	630367.83	1278561.89
1852	630393.54	1278501.79
1853	630404.38	1278464.78
1854	630408.42	1278418.92
1855	630407.20	1278386.60
1856	630411.79	1278363.91

1857	630420.83	1278350.19
1858	630438.60	1278338.44
1859	630478.61	1278307.23
1860	630483.24	1278297.81
1861	630498.72	1278232.00
1862	630493.16	1278191.84
1863	630484.20	1278167.24
1864	630481.59	1278142.12
1865	630485.56	1278119.80
1866	630504.28	1278082.29
1867	630545.72	1278004.08
1868	630572.99	1277942.26
1869	630597.43	1277901.31
1870	630658.28	1277827.16
1871	630677.51	1277811.34
1872	630709.24	1277782.77
1873	630735.96	1277750.36
1874	630781.06	1277700.05
1875	630808.11	1277676.93
1876	630849.68	1277654.52
1877	630878.24	1277635.16
1878	630911.40	1277603.60
1879	630928.40	1277580.53
1880	630944.70	1277560.65
1881	630960.47	1277550.29
1882	630986.91	1277544.08
1883	631020.92	1277534.00
1884	631033.92	1277526.38
1885	631052.52	1277505.43
1886	631058.95	1277488.96
1887	631060.00	1277453.59
1888	631054.99	1277405.14
1889	631051.96	1277374.10
1890	631055.56	1277342.41
1891	631065.66	1277302.87
1892	631079.77	1277268.13
1893	631093.27	1277246.22
1894	631132.65	1277198.42
1895	631162.76	1277172.58
1896	631183.35	1277149.18
1897	631193.56	1277129.54
1898	631207.50	1277070.07
1899	631211.02	1277035.18
1900	631219.61	1276999.06
1901	631229.68	1276981.95
1902	631265.59	1276948.30
1903	631287.97	1276919.76
1904	631292.49	1276904.53

1905	631284.77	1276847.75
1906	631285.26	1276813.89
1907	631304.07	1276764.12
1908	631333.45	1276700.28
1909	631374.67	1276646.33
1910	631398.53	1276622.14
1911	631407.45	1276610.75
1912	631412.13	1276582.35
1913	631412.65	1276546.06
1914	631411.52	1276509.66
1915	631415.86	1276464.40
1916	631426.28	1276426.45
1917	631431.95	1276405.93
1918	631444.61	1276336.11
1919	631483.45	1276290.21
1920	631496.03	1276263.41
1921	631500.91	1276241.26
1922	631496.48	1276214.11
1923	631484.03	1276172.33
1924	631468.05	1276138.72
1925	631454.28	1276111.16
1926	631440.76	1276065.52
1927	631434.94	1276022.04
1928	631436.78	1275990.57
1929	631458.43	1275938.01
1930	631480.06	1275880.42
1931	631479.99	1275864.43
1932	631471.94	1275831.16
1933	631467.78	1275796.70
1934	631471.43	1275776.55
1935	631495.06	1275718.50
1936	631504.10	1275657.43
1937	631510.27	1275589.46
1938	631515.40	1275527.13
1939	631515.53	1275459.63
1940	631482.76	1275419.99
1941	631439.95	1275384.38
1942	631412.83	1275358.16
1943	631404.22	1275308.53
1944	631386.59	1275266.98
1945	631375.77	1275231.72
1946	631363.42	1275202.12
1947	631344.73	1275177.73
1948	631293.83	1275128.84
1949	631262.63	1275104.70
1950	631238.14	1275081.78
1951	631206.20	1275027.69
1952	631178.62	1274972.08

1953	631134.21	1274884.93
1954	631114.98	1274856.86
1955	631090.66	1274817.59
1956	631073.17	1274778.85
1957	631065.51	1274764.00
1958	631043.65	1274719.53
1959	631037.99	1274663.22
1960	631033.66	1274638.73
1961	631012.74	1274584.35
1962	630993.16	1274546.83
1963	630969.42	1274499.67
1964	630947.33	1274445.65
1965	630926.23	1274404.74
1966	630912.51	1274378.17
1967	630892.54	1274331.63
1968	630872.76	1274285.89
1969	630846.81	1274236.49
1970	630819.06	1274195.23
1971	630812.97	1274185.38
1972	630792.76	1274143.43
1973	630773.34	1274104.26
1974	630752.28	1274073.24
1975	630721.49	1274038.68
1976	630690.47	1274011.36
1977	630656.81	1273994.04
1978	630622.51	1273982.02
1979	630595.27	1273966.96
1980	630567.07	1273940.77
1981	630538.33	1273901.69
1982	630503.12	1273865.09
1983	630459.90	1273834.57
1984	630426.56	1273817.07
1985	630381.00	1273805.87
1986	630349.02	1273798.10
1987	630282.92	1273772.52
1988	630246.74	1273752.48
1989	630209.28	1273725.12
1990	630190.05	1273706.14
1991	630156.59	1273655.34
1992	630129.09	1273601.13
1993	630125.77	1273584.69
1994	630112.06	1273551.99
1995	630088.60	1273503.32
1996	630069.49	1273452.44
1997	630013.90	1273326.16
1998	630003.79	1273295.68
1999	629987.43	1273258.38
2000	629962.54	1273216.45

2001	629908.98	1273143.30
2002	629879.50	1273112.70
2003	629855.35	1273070.68
2004	629833.44	1273020.19
2005	629805.13	1272970.63
2006	629668.48	1272775.40
2007	629644.63	1272754.61
2008	629624.63	1272723.36
2009	629573.92	1272659.82
2010	629549.80	1272624.33
2011	629531.30	1272599.19
2012	629504.99	1272577.01
2013	629481.02	1272542.34
2014	629467.64	1272516.19
2015	629432.91	1272462.36
2016	629415.99	1272439.31
2017	629399.45	1272414.57
2018	629379.20	1272372.38
2019	629335.77	1272304.74
2020	629330.34	1272280.79
2021	629324.36	1272223.50
2022	629315.44	1272185.40
2023	629289.17	1272141.28
2024	629264.12	1272109.72
2025	629255.28	1272092.72
2026	629243.46	1272031.56
2027	629239.96	1271993.77
2028	629235.31	1271966.94
2029	629225.85	1271946.82
2030	629205.01	1271915.70
2031	629157.19	1271876.84
2032	629133.96	1271851.18
2033	629131.57	1271828.48
2034	629121.94	1271796.16
2035	629107.04	1271767.38
2036	629088.92	1271744.71
2037	629087.35	1271732.28
2038	629074.35	1271707.93
2039	629046.11	1271644.19
2040	629033.48	1271594.84
2041	629032.08	1271564.40
2042	629033.72	1271511.07
2043	629035.02	1271482.15
2044	629041.44	1271456.04
2045	629046.41	1271425.87
2046	629046.66	1271394.97
2047	629039.85	1271303.14
2048	629026.60	1271260.21
2049	629019.89	1271227.81
2050	629024.71	1271186.31
2051	629025.37	1271118.61
2052	629020.36	1271093.42
2053	629003.84	1271052.04
2054	628995.87	1271015.34
2055	628989.15	1270954.61
2056	628993.70	1270890.55
2057	629000.60	1270819.16
2058	629012.89	1270767.50
2059	629014.09	1270739.65
2060	629009.53	1270688.11
2061	629007.19	1270655.56
2062	629013.01	1270613.09
2063	629024.29	1270531.78
2064	629025.94	1270487.92
2065	629010.72	1270346.87
2066	628989.70	1270245.13
2067	628973.35	1270193.09
2068	628959.53	1270168.46
2069	628919.80	1270117.83
2070	628878.28	1270076.58
2071	628825.61	1270033.00
2072	628800.44	1270017.59
2073	628789.52	1270012.17
2074	628764.80	1269992.64
2075	628728.58	1269960.45
2076	628553.11	1269818.77
2077	628446.02	1269739.28
2078	628217.28	1269624.90
2079	628055.25	1269558.19
2080	627836.04	1269501.00
2081	627445.26	1269405.69
2082	627197.46	1269319.91
2083	627058.35	1269359.92
2084	627061.33	1269151.76
2085	627012.03	1268960.20
2086	626789.75	1268731.45
2087	626548.88	1268589.19
2088	626725.59	1268366.17
2089	626918.15	1268247.48
2090	627181.59	1268025.70
2091	627393.98	1267733.79
2092	627485.82	1267379.42
2093	627611.47	1267086.26
2094	627736.39	1266845.14
2095	627998.58	1266710.10
2096	628122.50	1266538.37

2097	628211.97	1266348.80
2098	628252.89	1265915.62
2099	628239.77	1265620.47
2100	627916.40	1265182.06
2101	627729.31	1264919.12
2102	627732.05	1264728.30
2103	627735.04	1264520.14
2104	627738.02	1264311.97
2105	628001.71	1264072.84
2106	628146.96	1263623.81
2107	628030.01	1263309.82
2108	627672.44	1262836.22
2109	627536.65	1262626.06
2110	627609.77	1262366.85
2111	627698.74	1262211.97
2112	627961.44	1262042.23
2113	628070.25	1261714.13
2114	627834.85	1261190.23
2115	627510.98	1260786.52
2116	627324.89	1260454.18
2117	627226.53	1260053.70
2118	627124.18	1259930.78
2119	627149.24	1259393.26
2120	627153.23	1259115.71
2121	627121.27	1258924.39
2122	627122.76	1258820.31
2123	627111.39	1258403.72
2124	627324.78	1258042.42
2125	627623.41	1257786.44
2126	627718.61	1257197.87
2127	627776.13	1256816.98
2128	627778.86	1256626.16
2129	627559.07	1256223.93
2130	627666.14	1256017.26
2131	627896.88	1255656.20
2132	628040.64	1255311.24
2133	628164.81	1255122.16
2134	628200.50	1255053.27
2135	627945.76	1254667.89
2136	627845.41	1254406.19
2137	627691.27	1254265.17
2138	627642.22	1254056.26
2139	627646.94	1253726.66
2140	627651.67	1253397.05
2141	627655.16	1253154.19
2142	627657.15	1253015.41
2143	627365.72	1252768.32
2144	627089.91	1252642.90

2145	626743.70	1252585.89
2146	626345.95	1252493.43
2147	626067.65	1252541.49
2148	625753.65	1252658.44
2149	625456.76	1252792.99
2150	625392.13	1252676.04
2151	625413.14	1252679.10
2152	625429.25	1251555.29
2153	625829.97	1251297.02
2154	626369.32	1250576.73
2155	625919.67	1249644.24
2156	626520.79	1249254.84
2157	627519.25	1248807.14
2158	628467.88	1247232.67
2159	628353.91	1245974.98
2160	628292.18	1245642.08
2161	628302.63	1244914.19
2162	627988.30	1243785.62
2163	627739.96	1242658.00
2164	627023.95	1241853.68
2165	625587.62	1240511.01
2166	623875.03	1240022.43
2167	623371.20	1238229.09
2168	623852.14	1236979.91
2169	625322.89	1236365.57
2170	625355.62	1236358.42
2171	627254.39	1234789.12
2172	628138.40	1234461.79
2173	629218.71	1234397.42
2174	630256.26	1233071.86
2175	634717.39	1234037.87
2176	634242.56	1232405.17
2177	634050.41	1230262.55
2178	633911.33	1230213.96
2179	633627.25	1229938.79
2180	633300.26	1229112.38
2181	633238.57	1228099.15
2182	633074.71	1227711.35
2183	632940.10	1227645.89
2184	632979.14	1226959.49
2185	633063.04	1226703.18
2186	633415.41	1226804.87
2187	633971.69	1226104.74
2188	634067.64	1225840.09
2189	635021.77	1225606.59
2190	635160.75	1225436.30
2191	637120.04	1224500.64
2192	659841.25	1196049.61

2193	659894.24	1196140.88
2194	659984.78	1196452.01
2195	660087.28	1196562.09
2196	660209.17	1196581.94
2197	660504.10	1196527.37
2198	660626.11	1196538.16
2199	660917.40	1196736.95
2200	661043.68	1196765.92
2201	661464.76	1196749.36
2202	661798.96	1196794.90
2203	662418.92	1196794.77
2204	662449.81	1196849.52
2205	662428.62	1197354.94
2206	662481.49	1197791.21
2207	662527.68	1198040.75
2208	662664.47	1198282.56
2209	662734.78	1198428.38
2210	662776.43	1198677.86
2211	662882.81	1198833.25
2212	663079.26	1199017.09
2213	663207.21	1199245.19
2214	663267.10	1199485.89
2215	663302.13	1199880.08
2216	663285.70	1200078.95
2217	663196.94	1200272.25
2218	663200.28	1200353.75
2219	663459.18	1200601.84
2220	663583.24	1200784.64
2221	663648.70	1200953.01
2222	663621.77	1201228.65
2223	663415.28	1201503.80
2224	663296.47	1201843.91
2225	663303.71	1201970.72
2226	663379.31	1202062.31
2227	663935.39	1202726.47
2228	664127.94	1202867.40
2229	664317.04	1202933.48
2230	664876.15	1203038.98
2231	665196.13	1203129.56
2232	665339.99	1203194.99
2233	665531.46	1203410.43
2234	665697.23	1203525.94
2235	665796.50	1203545.47
2236	666136.40	1203509.65
2237	666339.99	1203512.58
2238	666438.55	1203581.87
2239	667516.50	1205398.40
2240	667619.38	1205481.33

2241	667731.89	1205523.69
2242	668197.88	1205530.40
2243	668424.55	1205501.99
2244	668788.58	1205362.44
2245	669065.59	1205294.03
2246	669237.96	1205264.84
2247	669459.52	1205277.08
2248	669766.51	1205326.76
2249	670056.51	1205299.26
2250	670373.21	1205303.83
2251	670571.95	1205329.32
2252	670720.20	1205403.86
2253	670858.27	1205591.08
2254	671050.22	1206087.09
2255	671111.86	1206205.63
2256	671179.86	1206197.56
2257	671285.77	1206036.48
2258	671432.56	1205898.32
2259	671609.92	1205837.51
2260	671777.38	1205835.41
2261	672061.30	1205916.43
2262	672171.34	1205849.84
2263	672374.39	1205576.74
2264	672440.21	1205405.73
2265	672441.97	1205283.58
2266	672412.67	1205084.34
2267	672423.87	1204935.18
2268	672534.68	1204782.92
2269	672795.42	1204587.58
2270	672908.53	1204589.21
2271	673066.38	1204659.07
2272	673201.85	1204679.12
2273	673653.61	1204730.89
2274	673752.49	1204777.56
2275	673818.26	1204923.31
2276	673880.85	1205290.75
2277	673973.87	1205396.47
2278	674217.25	1205497.11
2279	674275.93	1205507.01
2280	674358.29	1205444.85
2281	674480.30	1205421.87
2282	674670.19	1205433.66
2283	674886.57	1205491.08
2284	675021.19	1205569.96
2285	675119.22	1205675.45
2286	675168.04	1205775.40
2287	675174.35	1205965.54
2288	675057.63	1206841.74

2289	675068.67	1207018.37
2290	675139.54	1207123.47
2291	675229.24	1207179.07
2292	675757.33	1207272.66
2293	675838.31	1207305.51
2294	675967.49	1207447.65
2295	676106.20	1207556.13
2296	676146.00	1207620.06
2297	676003.13	1208113.35
2298	675980.21	1208447.88
2299	676000.22	1208629.17
2300	676125.48	1209042.75
2301	676141.56	1209183.27
2302	676092.07	1209476.68
2303	676103.56	1209621.66
2304	676142.12	1209771.54
2305	676153.63	1209914.39
2306	676054.06	1210195.92
2307	676071.07	1210304.47
2308	676105.96	1210395.48
2309	676404.12	1210743.69
2310	676833.35	1211102.83
2311	676895.64	1211176.13
2312	676879.27	1211370.47
2313	676680.76	1211955.87
2314	676631.80	1212213.09
2315	676547.77	1212392.88
2316	676368.71	1212571.29
2317	676322.42	1212643.03
2318	676285.16	1213343.87
2319	676341.56	1213535.30
2320	676668.67	1214048.67
2321	676648.98	1214159.11
2322	676587.32	1214321.42
2323	676486.32	1214455.41
2324	676390.21	1214530.96
2325	676302.23	1214669.96
2326	676194.88	1214863.28
2327	676102.50	1215341.31
2328	676060.54	1215426.68
2329	675841.16	1215577.36
2330	675790.22	1215658.08
2331	675743.22	1215779.59
2332	675704.39	1215928.65
2333	675584.05	1216148.34
2334	675532.59	1216265.25
2335	675503.62	1216391.54
2336	675520.48	1216477.74

2337	675635.23	1216678.51
2338	676005.64	1217036.80
2339	676111.74	1217210.29
2340	676173.25	1217337.87
2341	676191.17	1217663.93
2342	676202.59	1217813.42
2343	676342.98	1218118.62
2344	676559.45	1218483.74
2345	676932.87	1218946.16
2346	676972.55	1219019.13
2347	676993.46	1219137.09
2348	676954.40	1219335.62
2349	677154.53	1219578.33
2350	677314.07	1219811.41
2351	677439.04	1219930.87
2352	677826.61	1220040.53
2353	677938.99	1220091.93
2354	678229.43	1220347.40
2355	678290.78	1220486.16
2356	678421.35	1220845.51
2357	678501.47	1220937.16
2358	678743.61	1221089.98
2359	678801.13	1221181.32
2360	679058.85	1222135.28
2361	679159.84	1222349.41
2362	679071.46	1222515.56
2363	678983.49	1222654.57
2364	678967.50	1222821.77
2365	678970.06	1222957.54
2366	679039.78	1223144.08
2367	679355.56	1223524.21
2368	679708.16	1223862.03
2369	679777.47	1224075.70
2370	679806.79	1224239.03
2371	679673.60	1224374.97
2372	679566.95	1224553.99
2373	679485.65	1224856.43
2374	679391.71	1225094.89
2375	679385.96	1225180.78
2376	679429.69	1225285.48
2377	679540.77	1225427.37
2378	679571.26	1225509.26
2379	679499.50	1226091.94
2380	679525.40	1226178.29
2381	679703.03	1226411.62
2382	680065.30	1226706.45
2383	680181.55	1226803.14
2384	680194.34	1226857.64

2385	680060.54	1227036.70
2386	679943.78	1227288.42
2387	679845.64	1227504.20
2388	679950.23	1227781.73
2389	680024.14	1227990.94
2390	680259.99	1228265.84
2391	680280.91	1228383.79
2392	680288.87	1228773.05
2393	680345.93	1228896.04
2394	680426.70	1228942.46
2395	680883.95	1228926.44
2396	680992.07	1228959.67
2397	681098.88	1229083.39
2398	681365.64	1229410.92
2399	681683.06	1229677.94
2400	681811.65	1229860.80
2401	682255.32	1230158.91
2402	682447.89	1230297.44
2403	682496.22	1230397.69
2404	682472.55	1230469.74
2405	682361.04	1230671.76
2406	682340.45	1230843.40
2407	682370.29	1230970.53
2408	682654.47	1231345.68
2409	682842.52	1231484.14
2410	683125.70	1231614.93
2411	683219.53	1231697.73
2412	683388.37	1231912.84
2413	683572.16	1232033.14
2414	683684.53	1232084.53
2415	683773.70	1232176.32
2416	683886.95	1232481.12
2417	683957.58	1232604.32
2418	684258.00	1232794.18
2419	684311.24	1232867.34
2420	684363.18	1233031.00
2421	684434.45	1233108.94
2422	684709.17	1233198.89
2423	684798.93	1233249.95
2424	685062.52	1233484.53
2425	685376.57	1233670.06
2426	685570.13	1233740.73
2427	685759.80	1233766.10
2428	685894.68	1233826.87
2429	685979.39	1233914.06
2430	685949.26	1234073.77
2431	685521.41	1234921.02
2432	685486.68	1235133.19

2433	685574.40	1235324.50
2434	685760.62	1235589.64
2435	685799.57	1235712.37
2436	685793.21	1235838.98
2437	685736.22	1236026.08
2438	685545.83	1236328.92
2439	685517.69	1236432.28
2440	685550.54	1236663.52
2441	685496.34	1236970.43
2442	685521.39	1237115.59
2443	685610.36	1237220.95
2444	686019.89	1237376.18
2445	686200.59	1237396.90
2446	686282.28	1237379.98
2447	686416.40	1237178.29
2448	686526.88	1237048.67
2449	686644.95	1237018.70
2450	686762.52	1237024.92
2451	686842.64	1237116.57
2452	686881.65	1237234.78
2453	686907.25	1237655.97
2454	686977.66	1237792.73
2455	687048.68	1237888.78
2456	687255.27	1237995.83
2457	687579.75	1238086.49
2458	687790.15	1238243.38
2459	687880.25	1238271.82
2460	688142.95	1238253.00
2461	688237.70	1238272.47
2462	688403.26	1238401.56
2463	688543.04	1238435.25
2464	688632.41	1238513.47
2465	688965.56	1238943.62
2466	689053.03	1239153.02
2467	689110.99	1239212.68
2468	689174.19	1239222.64
2469	689473.49	1239177.19
2470	689555.64	1239128.60
2471	689781.16	1238864.90
2472	689900.23	1238767.07
2473	690034.23	1238574.44
2474	690102.28	1238561.84
2475	690796.69	1238730.25
2476	690851.10	1238721.99
2477	691357.45	1238091.60
2478	691495.00	1237966.89
2479	691677.96	1237865.17
2480	691900.36	1237818.61

2481	692027.34	1237797.81
2482	692137.03	1237722.48
2483	692270.33	1237579.61
2484	692352.14	1237553.64
2485	692474.42	1237546.36
2486	692750.84	1237518.68
2487	692881.77	1237538.68
2488	693020.77	1237626.66
2489	693070.66	1237618.33
2490	693440.43	1237392.91
2491	693545.01	1237358.22
2492	693644.27	1237377.75
2493	693715.86	1237433.09
2494	693878.48	1237765.75
2495	694039.45	1237899.30
2496	694215.55	1237924.47
2497	695514.37	1237911.58
2498	695654.35	1237931.70
2499	695642.63	1238117.04
2500	695681.77	1238226.20
2501	695894.73	1238518.88
2502	695955.77	1238678.13
2503	695996.11	1239018.09
2504	696048.56	1239145.54
2505	696267.48	1239338.74
2506	696445.64	1239535.89
2507	696549.42	1239555.49
2508	697661.44	1239318.19
2509	698275.90	1239069.15
2510	698329.99	1239083.50
2511	698389.01	1239383.00
2512	698266.27	1240067.86
2513	698249.38	1240276.91
2514	698269.78	1240431.04
2515	698191.31	1240850.72
2516	698153.87	1240936.14
2517	698081.50	1240935.10
2518	697874.11	1240882.32
2519	697760.69	1240903.31
2520	697600.77	1241009.59
2521	697439.37	1241219.93
2522	697388.16	1241318.74
2523	697391.78	1241382.13
2524	697516.75	1241501.59
2525	697610.04	1241643.43
2526	697741.90	1242201.67
2527	697726.05	1242359.80
2528	697674.19	1242503.85

2529	697563.99	1242615.38
2530	697554.01	1242678.59
2531	697648.33	1242871.41
2532	697814.55	1243115.74
2533	697860.42	1243393.41
2534	698042.63	1243622.28
2535	698116.85	1243808.88
2536	698145.70	1244003.87
2537	698161.84	1244139.84
2538	698204.91	1244289.78
2539	698202.32	1244434.84
2540	698145.36	1244619.54
2541	697982.94	1244933.63
2542	697948.32	1245136.74
2543	697950.23	1245317.77
2544	698008.58	1245350.28
2545	698351.29	1245432.16
2546	698571.58	1245530.37
2547	699258.44	1245906.81
2548	699800.58	1246276.64
2549	700043.11	1246402.32
2550	700245.69	1246473.12
2551	700139.82	1246598.29
2552	700056.16	1246750.91
2553	700012.04	1246985.56
2554	699963.11	1247206.87
2555	699860.97	1247386.38
2556	699800.32	1247512.20
2557	699794.09	1247629.76
2558	699863.73	1247820.80
2559	699903.86	1248174.32
2560	699910.75	1248323.74
2561	700013.82	1248393.11
2562	700103.25	1248466.79
2563	700142.91	1248539.75
2564	700091.91	1248624.99
2565	699903.22	1248843.97
2566	699819.11	1249028.28
2567	699781.42	1249444.01
2568	699296.79	1249477.72
2569	699155.76	1249529.98
2570	698981.56	1249685.83
2571	698805.86	1249945.72
2572	698744.37	1250130.36
2573	698671.27	1250179.07
2574	698540.22	1250168.12
2575	698395.51	1250161.50
2576	698244.65	1250267.91

2577	698156.86	1250393.33
2578	698095.64	1250559.87
2579	698051.06	1250826.19
2580	697881.01	1251321.45
2581	697819.52	1251818.28
2582	697824.84	1252076.27
2583	697894.94	1252235.65
2584	697995.98	1252445.25
2585	698078.27	1252699.83
2586	698102.32	1252912.84
2587	698121.49	1253152.93
2588	698092.90	1253252.06
2589	697795.71	1253464.95
2590	697644.26	1253612.08
2591	697556.02	1253769.17
2592	697517.09	1253958.65
2593	697505.94	1254103.27
2594	697562.73	1254244.37
2595	697997.74	1254513.09
2596	698163.48	1254628.60
2597	698243.60	1254720.26
2598	698324.32	1255083.41
2599	698402.35	1255319.82
2600	698527.38	1255434.74
2601	699034.71	1255709.05
2602	699578.03	1255997.44
2603	699659.19	1256016.70
2604	699772.82	1255982.16
2605	700574.56	1255609.16
2606	700643.00	1255569.42
2607	700769.53	1255580.30
2608	700871.95	1255694.90
2609	701086.41	1255883.52
2610	701352.01	1255977.86
2611	701605.07	1255999.62
2612	701772.91	1255970.38
2613	701849.49	1255994.11
2614	701889.15	1256067.07
2615	701919.25	1256176.10
2616	702133.11	1256405.44
2617	702213.10	1256506.13
2618	702399.54	1256877.89
2619	702722.93	1257232.95
2620	702784.69	1257342.44
2621	702792.23	1257446.61
2622	702763.86	1257532.17
2623	702690.02	1257630.64
2624	702680.26	1257680.28
2625	702726.94	1257893.61
2626	702706.90	1258029.06
2627	702625.99	1258303.90
2628	702613.54	1258539.00
2629	702655.49	1258765.84
2630	702739.29	1258916.37
2631	702859.40	1259058.38
2632	703092.55	1259206.54
2633	703302.54	1259390.57
2634	703399.97	1259536.77
2635	703451.30	1259741.13
2636	703541.14	1260099.88
2637	703611.75	1260223.06
2638	703719.53	1260278.92
2639	704082.09	1260238.93
2640	704461.43	1260289.66
2641	704596.49	1260336.86
2642	704703.81	1260424.39
2643	704827.20	1260652.41
2644	705017.67	1261247.90
2645	705010.79	1261410.69
2646	704919.07	1261807.53
2647	704944.71	1261911.97
2648	705042.07	1262062.70
2649	705363.59	1262356.93
2650	705398.47	1262447.93
2651	705358.02	1262741.45
2652	705387.14	1262918.33
2653	705438.28	1263136.25
2654	705418.95	1263221.95
1	705082.94	1263615.25

.»;

219) приложение 224 дополнить картографическим и координатным описанием границ муниципального образования «Орликское» в Окинском районе в следующей редакции:

«Картографическое описание границ муниципального образования «Орликское» в Окинском районе

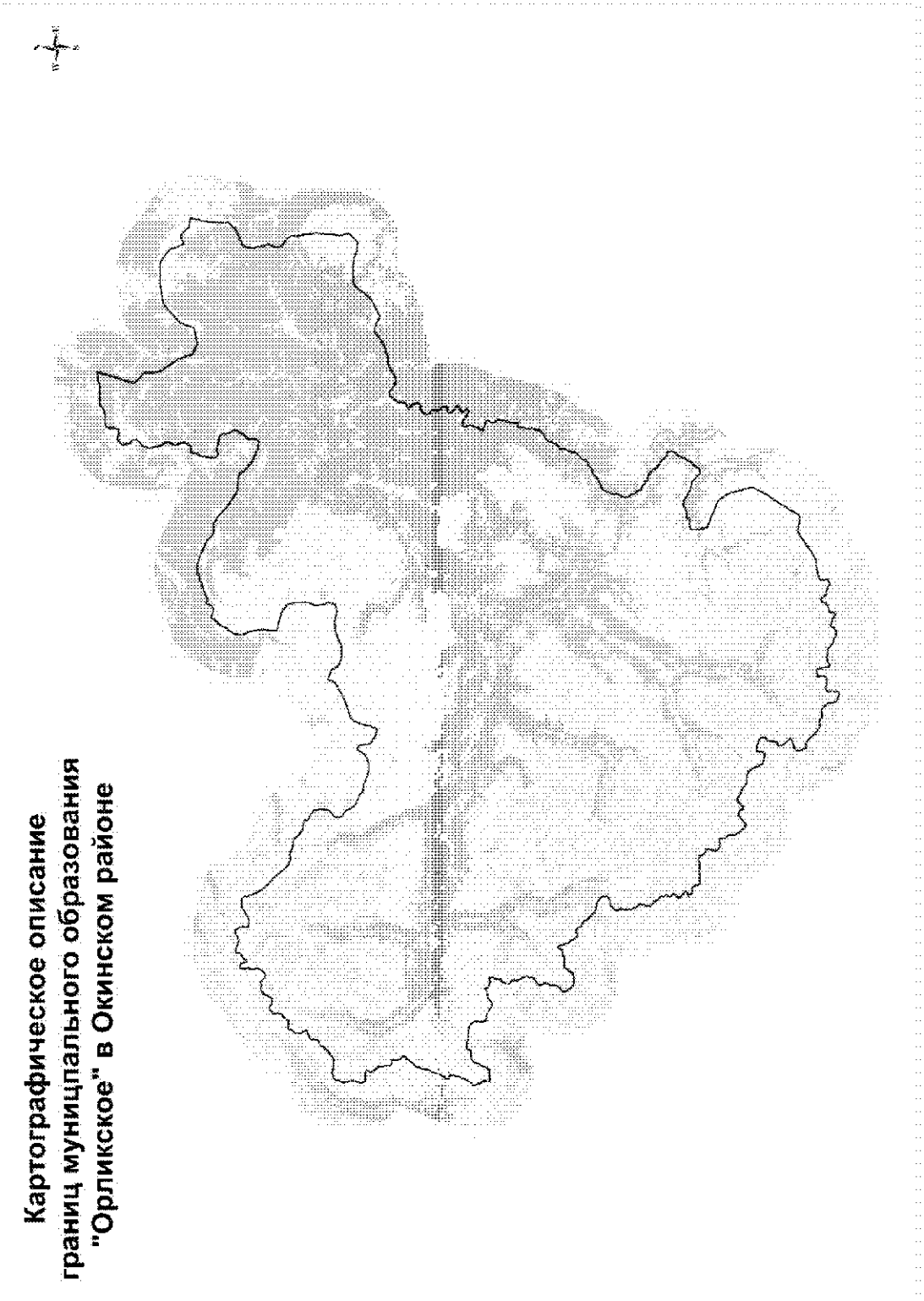

Координатное описание границ муниципального образования «Орликское» в Окинском районе

Каталог координат характерных точек МО СП «Орликское»

№ п/п	X	Y
1	629218.71	1234397.42
2	628138.40	1234461.79
3	627254.39	1234789.12
4	625355.62	1236358.42
5	625322.89	1236365.57
6	623852.14	1236979.91
7	623371.20	1238229.09
8	623875.03	1240022.43
9	625587.62	1240511.01
10	627023.95	1241853.68
11	627739.96	1242658.00
12	627988.30	1243785.62
13	628302.63	1244914.19
14	628292.18	1245642.08
15	628353.91	1245974.98
16	628467.88	1247232.67
17	627519.25	1248807.14
18	626520.79	1249254.84
19	625919.67	1249644.24
20	626369.32	1250576.73
21	625829.97	1251297.02
22	625429.25	1251555.29
23	625413.14	1252679.10
24	625392.13	1252676.04
25	624956.57	1252612.55
26	624507.05	1252578.10
27	623292.52	1252402.68
28	621387.09	1252427.37
29	620988.24	1252555.66
30	620098.74	1251854.89
31	619634.20	1251054.20
32	619066.21	1250040.02
33	618408.60	1249766.58
34	617506.61	1249937.67
35	616656.06	1250217.50
36	616045.40	1250366.76
37	615334.80	1250092.57
38	614538.02	1250319.17
39	614021.07	1251291.80
40	613434.24	1251627.41
41	612984.72	1251592.98
42	611922.34	1251895.78
43	610701.36	1252170.31
44	608955.15	1252145.32
45	608294.16	1252107.86
46	607764.85	1252128.28
47	607125.44	1252435.15
48	606835.60	1252353.00
49	606050.83	1251705.74
50	605843.91	1251384.77
51	605872.83	1250831.16
52	605879.67	1250353.24
53	606017.44	1249985.20
54	606101.85	1249642.39
55	606115.84	1248664.55
56	606095.41	1248240.24
57	605954.60	1246968.16
58	605724.96	1246382.85
59	604701.45	1245786.18
60	604334.41	1245542.92
61	603629.61	1244896.81
62	603137.64	1244123.73
63	602672.70	1243349.04
64	602516.75	1243134.80
65	603037.44	1241900.18
66	603019.66	1241289.89
67	602315.10	1240591.78
68	602081.66	1240272.42
69	601718.79	1239737.20
70	601489.92	1239097.89
71	601232.13	1238592.17
72	601240.52	1237956.96
73	600820.91	1237198.31
74	600112.17	1236235.89
75	600104.82	1235667.36

76	600437.89	1234934.59
77	600765.55	1234585.83
78	600679.85	1234123.74
79	599721.15	1233449.71
80	598952.23	1233485.05
81	598453.19	1232909.63
82	598343.29	1232791.81
83	598305.30	1232827.54
84	598237.45	1232909.91
85	598184.13	1232996.65
86	598148.00	1233046.14
87	598092.98	1233105.78
88	598025.40	1233169.39
89	597934.70	1233247.27
90	597808.23	1233349.63
91	597681.84	1233445.75
92	597606.14	1233494.68
93	597541.11	1233525.00
94	597467.91	1233544.78
95	597388.61	1233554.07
96	597315.70	1233553.03
97	597244.99	1233543.69
98	597182.77	1233524.05
99	597129.14	1233485.78
100	597092.39	1233433.16
101	597058.03	1233359.75
102	597035.06	1233289.63
103	597022.44	1233225.90
104	597005.06	1233129.81
105	596773.30	1232580.63
106	596741.47	1232548.92
107	596692.00	1232511.75
108	596620.77	1232465.94
109	596546.35	1232425.29
110	596457.30	1232386.51
111	596352.57	1232352.73
112	596289.17	1232342.45
113	596216.27	1232341.40
114	596154.72	1232346.78
115	596102.53	1232354.36
116	595851.38	1232507.03
117	595816.97	1232581.55
118	595786.83	1232649.87
119	595764.92	1232724.56
120	595736.75	1232801.25

121	595706.87	1232850.82
122	595677.20	1232885.82
123	595631.04	1232908.08
124	595572.54	1232919.75
125	595514.22	1232918.91
126	595462.23	1232911.92
127	595383.46	1232883.70
128	595294.30	1232853.27
129	595207.02	1232837.43
130	595023.72	1232834.81
131	594950.69	1232842.11
132	594875.40	1232861.86
133	594795.80	1232891.98
134	594722.36	1232928.43
135	594654.95	1232979.55
136	594606.39	1233024.70
137	594568.18	1233074.16
138	594527.80	1233129.84
139	594478.61	1233218.72
140	594433.98	1233280.59
141	594393.71	1233327.94
142	594349.52	1233358.56
143	594292.98	1233378.58
144	594242.83	1233388.29
145	594188.68	1233387.51
146	594105.44	1233380.07
147	594005.57	1233370.30
148	593916.21	1233354.45
149	593860.30	1233330.73
150	593829.35	1233309.45
151	593815.16	1233282.17
152	593815.61	1233250.92
153	593831.35	1233169.89
154	593857.80	1233068.17
155	593873.33	1233001.73
156	593874.16	1232943.40
157	593866.55	1232893.29
158	593850.57	1232845.14
159	593825.99	1232815.62
160	593799.24	1232792.32
161	593753.68	1232772.91
162	593705.86	1232765.98
163	593566.29	1232763.99
164	593507.90	1232767.32
165	593439.04	1232774.67

166	593384.59	1232794.73
167	593334.24	1232819.02
168	593270.95	1232874.37
169	593218.09	1232927.78
170	593145.84	1233026.75
171	593081.86	1233130.01
172	593013.48	1233249.88
173	592915.63	1233390.16
174	592826.42	1233509.72
175	592758.63	1233587.93
176	592718.55	1233622.78
177	592680.85	1233636.82
178	592628.77	1233636.08
179	592587.38	1233616.74
180	592548.34	1233578.68
181	592515.77	1233524.04
182	592495.81	1233463.34
183	592480.26	1233384.98
184	592459.03	1233266.96
185	592443.52	1233185.48
186	592409.09	1233116.24
187	592366.06	1233065.62
188	592318.63	1233031.61
189	592254.44	1233003.61
190	592154.75	1232981.34
191	592081.94	1232974.05
192	592017.36	1232973.13
193	591820.41	1233028.56
194	591741.27	1233194.20
195	591662.88	1233284.76
196	591633.34	1233311.42
197	591595.70	1233321.30
198	591545.70	1233320.59
199	591493.98	1233294.85
200	591452.92	1233252.59
201	591408.09	1233181.11
202	591390.09	1233128.77
203	591390.54	1233097.53
204	591399.68	1233041.40
205	591415.18	1232977.03
206	591467.64	1232804.86
207	591513.08	1232686.75
208	591564.56	1232583.31
209	591605.39	1232496.38
210	591626.94	1232446.69

211	591648.24	1232413.66
212	591686.33	1232372.53
213	591737.19	1232312.83
214	591777.57	1232257.16
215	591824.53	1232178.66
216	591863.01	1232110.45
217	591895.62	1232015.07
218	591921.84	1231930.03
219	591931.00	1231871.82
220	591932.01	1231801.00
221	591941.23	1231738.62
222	591971.71	1231647.38
223	591984.98	1231593.41
224	591986.08	1231516.33
225	591980.57	1231464.17
226	591962.63	1231407.66
227	591927.93	1231357.16
228	591876.51	1231310.59
229	591806.28	1231267.91
230	591742.06	1231241.99
231	591685.94	1231232.86
232	591633.86	1231232.12
233	591569.14	1231241.61
234	591504.26	1231261.52
235	591445.49	1231291.93
236	591359.13	1231357.36
237	591262.36	1231422.66
238	591180.35	1231475.66
239	591133.14	1231498.94
240	590933.42	1231514.89
241	590764.42	1231421.80
242	590714.84	1231391.92
243	590594.71	1231342.29
244	590520.11	1231314.13
245	590464.05	1231300.83
246	590403.63	1231299.97
247	590318.09	1231309.17
248	590259.75	1231308.33
249	590201.52	1231301.25
250	590141.35	1231283.72
251	590070.97	1231251.46
252	589988.48	1231191.95
253	589900.13	1231105.26
254	589858.92	1231073.42
255	589811.14	1231063.37

256	589747.60	1231062.46
257	589695.38	1231072.13
258	589647.15	1231093.32
259	589609.92	1231118.09
260	589572.06	1231154.89
261	589539.46	1231197.09
262	589514.50	1231231.59
263	589487.69	1231273.69
264	589465.53	1231332.04
265	589443.34	1231391.73
266	589434.55	1231439.58
267	589422.10	1231478.11
268	589412.00	1231532.63
269	589401.61	1231605.82
270	589332.99	1231890.90
271	589246.22	1232083.72
272	589101.60	1232180.13
273	588976.26	1232189.78
274	588896.60	1232158.23
275	588832.49	1232125.03
276	588784.05	1232088.91
277	588704.54	1232038.82
278	588644.41	1232019.21
279	588582.05	1232008.94
280	588523.60	1232016.44
281	588447.25	1232038.27
282	588392.82	1232056.25
283	588345.70	1232073.28
284	588300.53	1232098.68
285	588235.34	1232141.51
286	588124.83	1232220.14
287	587925.38	1232382.60
288	587703.63	1232392.24
289	587572.79	1232360.19
290	587167.87	1232363.02
291	587132.72	1232251.79
292	586221.55	1232205.23
293	585541.49	1232228.44
294	585448.98	1231745.80
295	584140.73	1231643.62
296	583873.36	1231789.07
297	583263.68	1231531.20
298	583099.49	1231634.84
299	582976.97	1231533.09
300	582843.32	1231409.30

301	582698.15	1231288.47
302	582558.29	1231161.46
303	582490.69	1231080.29
304	582429.17	1230993.78
305	582412.11	1230965.61
306	582349.27	1230842.83
307	582279.01	1230729.32
308	582245.43	1230673.63
309	582226.74	1230648.89
310	582196.32	1230610.43
311	582117.02	1230546.79
312	582024.10	1230488.17
313	581940.43	1230438.02
314	581872.05	1230412.04
315	581745.58	1230368.56
316	581670.83	1230350.83
317	581596.99	1230341.44
318	581493.01	1230328.50
319	581451.45	1230320.61
320	581395.52	1230297.94
321	581332.44	1230264.75
322	581221.88	1230201.70
323	581177.37	1230181.28
324	581130.69	1230167.07
325	581105.76	1230162.55
326	581041.17	1230162.67
327	580976.69	1230155.50
328	580930.97	1230146.52
329	580871.96	1230120.67
330	580833.91	1230086.79
331	580772.28	1230025.49
332	580721.01	1229967.46
333	580655.69	1229872.78
334	580610.93	1229797.13
335	580564.82	1229728.19
336	580549.73	1229705.63
337	580514.90	1229664.50
338	580477.78	1229637.93
339	580429.01	1229623.69
340	580385.58	1229616.61
341	580347.67	1229630.86
342	580224.05	1229679.11
343	580156.11	1229694.81
344	580077.83	1229690.77
345	580015.59	1229671.96

346	579977.91	1229654.97
347	579949.56	1229641.86
348	579928.92	1229628.02
349	579872.16	1229590.75
350	579845.16	1229584.11
351	579807.38	1229579.16
352	579311.70	1229444.20
353	579210.01	1229415.67
354	579137.38	1229395.88
355	579059.44	1229382.27
356	578964.88	1229365.30
357	578874.22	1229367.13
358	578820.01	1229370.52
359	578710.67	1229366.88
360	578596.79	1229317.33
361	578478.94	1229253.14
362	578388.21	1229187.27
363	578310.10	1229113.23
364	578277.18	1229083.59
365	578230.04	1229028.75
366	578149.76	1228960.93
367	578067.66	1228873.30
368	577926.32	1228703.56
369	577819.43	1228602.03
370	577749.20	1228559.36
371	577655.79	1228535.10
372	577592.41	1228532.71
373	577478.78	1228528.42
374	577341.83	1228488.96
375	577298.41	1228465.42
376	577203.56	1228396.36
377	577136.78	1228330.81
378	577080.71	1228244.60
379	577039.58	1228060.66
380	577036.30	1227998.11
381	577030.46	1227969.90
382	577020.52	1227936.42
383	576996.09	1227896.49
384	576956.95	1227864.68
385	576871.20	1227814.49
386	576777.07	1227767.31
387	576708.82	1227731.96
388	576662.41	1227699.00
389	576620.38	1227651.53
390	576601.04	1227620.00

391	576593.24	1227582.38
392	576588.36	1227559.40
393	576591.92	1227529.23
394	576597.51	1227502.23
395	576602.12	1227471.05
396	576608.79	1227441.97
397	576607.97	1227426.33
398	576604.20	1227398.15
399	576584.98	1227358.29
400	576548.15	1227310.89
401	576504.25	1227247.76
402	576454.31	1227169.96
403	576413.40	1227117.28
404	576370.83	1227053.27
405	576327.84	1226980.64
406	576284.96	1226919.61
407	576231.33	1226881.34
408	576177.34	1226868.07
409	576084.50	1226804.24
410	575987.73	1226723.68
411	575942.72	1226664.71
412	575856.60	1226567.64
413	575769.14	1226418.46
414	575741.13	1226336.81
415	575698.60	1226250.77
416	575614.87	1226132.91
417	575530.56	1225981.70
418	575512.02	1225965.81
419	575447.83	1225864.88
420	575430.60	1225758.38
421	575384.24	1225649.37
422	575332.03	1225585.09
423	575275.55	1225526.98
424	575228.84	1225441.93
425	575186.28	1225357.99
426	575083.21	1225281.51
427	575032.77	1225253.29
428	574963.12	1225227.71
429	574888.40	1225207.89
430	574801.44	1225169.15
431	574735.44	1225122.38
432	574658.87	1225085.86
433	574589.26	1225073.41
434	574484.45	1225043.79
435	574387.30	1224990.32

436	574210.88	1224941.97
437	574044.42	1224927.09
438	573854.82	1224926.48
439	573744.28	1224935.32
440	573660.53	1224963.29
441	573585.01	1224999.72
442	573524.96	1225007.43
443	573497.34	1225010.97
444	573430.95	1224991.28
445	573323.34	1224939.74
446	573238.50	1224898.95
447	573149.90	1224828.93
448	573054.80	1224777.57
449	572805.63	1224717.76
450	572629.28	1224665.25
451	572406.39	1224662.07
452	572289.21	1224697.90
453	572188.60	1224740.22
454	572029.09	1224821.29
455	571983.79	1224856.07
456	571891.05	1224931.83
457	571796.15	1225011.74
458	571690.01	1225076.90
459	571593.51	1225122.40
460	571530.70	1225147.33
461	571484.56	1225165.64
462	571337.53	1225248.97
463	571225.73	1225345.31
464	571173.60	1225408.60
465	571161.94	1225423.72
466	571064.27	1225563.86
467	570995.11	1225592.04
468	570863.49	1225617.25
469	570790.26	1225639.13
470	570739.82	1225669.66
471	570705.69	1225725.43
472	570675.19	1225818.76
473	570656.80	1225939.33
474	570636.69	1226034.89
475	570568.08	1226171.42
476	570479.16	1226270.16
477	570333.89	1226376.44
478	570308.03	1226436.49
479	570303.06	1226492.67
480	570315.35	1226653.28

481	570318.42	1226730.41
482	570307.41	1226771.93
483	570288.34	1226794.58
484	570271.50	1226806.84
485	570217.16	1226818.56
486	570160.47	1226821.92
487	570133.76	1226822.58
488	570088.90	1226827.15
489	570060.45	1226849.66
490	570057.87	1226885.05
491	570057.43	1226916.30
492	570056.36	1226991.29
493	570055.44	1227055.86
494	570046.24	1227116.15
495	570002.83	1227238.45
496	569976.98	1227298.51
497	569978.46	1227340.21
498	569975.55	1227398.50
499	569962.19	1227458.73
500	569923.54	1227539.44
501	569823.85	1227663.03
502	569756.15	1227734.98
503	569719.89	1227794.89
504	569674.98	1227875.51
505	569619.57	1228025.05
506	569597.17	1228072.33
507	569548.25	1228142.47
508	569489.45	1228174.97
509	569399.73	1228184.11
510	569339.41	1228177.00
511	569289.25	1228182.36
512	569247.44	1228197.57
513	569196.78	1228243.72
514	569064.23	1228416.98
515	568940.40	1228594.16
516	568865.30	1228697.37
517	568856.20	1228751.41
518	568834.50	1228811.53
519	568779.07	1228900.33
520	568763.74	1228952.19
521	568725.12	1229030.82
522	568709.50	1229103.52
523	568687.72	1229169.88
524	568567.57	1229268.17
525	568435.09	1229353.79

526	568337.77	1229456.58
527	568265.26	1229574.31
528	568220.27	1229661.18
529	568171.14	1229745.90
530	568101.22	1229828.24
531	568081.93	1229865.47
532	568078.87	1229934.18
533	568080.24	1229984.21
534	568097.51	1230088.63
535	568098.47	1230167.81
536	568089.45	1230215.61
537	568072.26	1230252.86
538	568050.94	1230285.89
539	568005.68	1230319.63
540	567919.97	1230339.25
541	567804.12	1230354.26
542	567772.77	1230361.11
543	567647.28	1230394.74
544	567518.09	1230396.03
545	567324.97	1230350.56
546	567194.36	1230304.95
547	567104.10	1230263.29
548	567063.96	1230244.76
549	566967.01	1230176.70
550	566869.04	1230099.64
551	566818.66	1230060.00
552	566763.82	1230028.44
553	566636.80	1229955.32
554	566537.40	1229912.24
555	566412.98	1229870.88
556	566290.71	1229825.39
557	566147.90	1229758.76
558	566010.89	1229723.48
559	565909.55	1229669.95
560	565820.99	1229597.84
561	565728.60	1229526.71
562	565622.86	1229465.85
563	565521.09	1229443.56
564	565308.91	1229419.71
565	565203.21	1229380.70
566	565153.75	1229342.50
567	565114.93	1229287.77
568	565067.68	1229207.79
569	565041.69	1229163.81
570	564972.24	1229066.97

571	564867.36	1228969.64
572	564755.53	1228922.22
573	564604.54	1228845.06
574	564519.90	1228789.68
575	564413.90	1228771.50
576	564318.06	1228771.18
577	564268.31	1228705.43
578	564213.25	1228598.37
579	564164.31	1228482.13
580	564100.08	1228329.19
581	564072.55	1228206.83
582	564112.31	1228115.07
583	564176.55	1228027.44
584	564205.18	1228005.97
585	564330.35	1227887.65
586	564380.47	1227835.93
587	564405.73	1227803.42
588	564434.92	1227754.81
589	564477.66	1227655.63
590	564487.12	1227624.74
591	564498.71	1227591.16
592	564518.48	1227551.32
593	564550.09	1227509.64
594	564566.15	1227488.46
595	564617.51	1227435.05
596	564657.93	1227403.52
597	564694.49	1227380.00
598	564723.94	1227360.02
599	564770.28	1227319.10
600	564810.29	1227273.78
601	564847.28	1227223.52
602	564873.34	1227178.51
603	564891.78	1227119.29
604	564904.10	1227064.37
605	564910.25	1226989.76
606	564913.83	1226937.87
607	564923.13	1226880.62
608	564933.52	1226843.44
609	564944.22	1226798.28
610	564955.50	1226703.34
611	564957.02	1226655.83
612	564964.03	1226587.25
613	564979.80	1226508.15
614	564991.04	1226470.67
615	565001.57	1226430.23

616	565014.72	1226346.04
617	565016.93	1226299.22
618	565015.36	1226256.95
619	565018.17	1226205.94
620	565023.46	1226169.11
621	565026.50	1226149.57
622	565053.97	1226069.87
623	565080.42	1226009.27
624	565144.74	1225896.00
625	565186.37	1225835.31
626	565237.68	1225744.43
627	565314.01	1225580.08
628	565384.58	1225411.20
629	565397.92	1225370.34
630	565434.48	1225281.47
631	565503.44	1225146.85
632	565515.81	1225130.65
633	565532.94	1225097.56
634	565545.81	1225072.74
635	565652.53	1224892.99
636	565684.55	1224844.02
637	565717.00	1224788.94
638	565723.98	1224768.93
639	565729.52	1224730.93
640	565727.46	1224671.17
641	565721.94	1224613.36
642	565718.87	1224571.02
643	565726.73	1224362.79
644	565724.12	1224333.08
645	565714.49	1224298.88
646	565707.15	1224277.05
647	565689.88	1224245.55
648	565635.76	1224179.22
649	565620.17	1224164.46
650	565579.83	1224133.05
651	565547.03	1224108.30
652	565509.81	1224071.78
653	565490.70	1224044.40
654	565487.16	1224027.40
655	565477.92	1223969.80
656	565469.11	1223939.75
657	565460.02	1223908.97
658	565406.26	1223776.12
659	565307.91	1223590.60
660	565271.32	1223524.67

661	565253.05	1223492.12
662	565229.09	1223431.59
663	565219.39	1223390.06
664	565210.55	1223376.15
665	565200.77	1223331.22
666	565193.75	1223165.48
667	565207.34	1223046.96
668	565205.29	1222956.61
669	565201.19	1222938.36
670	565163.70	1222890.04
671	565152.07	1222881.38
672	565126.65	1222871.67
673	565090.48	1222864.79
674	564980.15	1222828.89
675	564951.20	1222810.91
676	564917.48	1222780.66
677	564890.27	1222747.26
678	564869.18	1222711.91
679	564855.26	1222673.24
680	564835.00	1222592.90
681	564822.80	1222523.57
682	564821.41	1222487.39
683	564826.30	1222453.04
684	564828.71	1222434.38
685	564831.19	1222406.92
686	564832.40	1222369.96
687	564828.43	1222267.47
688	564819.80	1222183.09
689	564812.17	1222147.29
690	564782.29	1222065.40
691	564768.59	1222045.79
692	564737.08	1221999.10
693	564710.66	1221951.82
694	564701.69	1221916.91
695	564690.59	1221850.11
696	564686.05	1221755.50
697	564688.63	1221714.42
698	564686.52	1221694.59
699	564684.81	1221668.52
700	564672.77	1221636.06
701	564325.88	1221634.25
702	564050.72	1221644.91
703	563524.53	1221724.93
704	563043.64	1221843.10
705	562712.34	1221990.48

706	562577.15	1222433.31
707	562344.51	1223234.63
708	561724.14	1225121.60
709	560741.88	1226026.31
710	557872.66	1227034.42
711	556244.18	1226362.35
712	554538.15	1225405.94
713	554098.72	1225199.15
714	553194.01	1224708.02
715	552832.12	1224578.77
716	552289.30	1224294.43
717	552134.20	1224035.95
718	552082.50	1223493.12
719	552211.75	1223001.99
720	552211.75	1222355.77
721	551754.60	1221697.53
722	551253.54	1221114.48
723	550825.37	1220595.21
724	550570.28	1220294.57
725	549932.57	1219465.55
726	549768.59	1218982.71
727	549723.04	1218417.88
728	549577.27	1217925.93
729	549340.41	1217260.89
730	549085.33	1216960.25
731	548748.25	1217005.80
732	548301.85	1217106.01
733	548247.19	1216951.14
734	548014.12	1216550.79
735	548115.89	1216460.41
736	548346.04	1216000.78
737	548419.61	1215585.15
738	548340.80	1215413.48
739	548906.60	1214855.69
740	548959.28	1214713.36
741	548905.63	1214636.81
742	548758.98	1214579.93
743	548257.27	1214311.59
744	548017.40	1214005.00
745	547946.24	1213688.27
746	547869.32	1213476.68
747	547707.50	1213305.93
748	547564.25	1213303.83
749	547415.37	1213398.46
750	547289.27	1213375.56

751	547067.98	1213216.48
752	547353.63	1212687.28
753	547409.57	1212367.11
754	547533.57	1211960.64
755	547506.65	1211787.67
756	547368.92	1211697.25
757	547088.20	1211587.90
758	546869.14	1211298.45
759	546807.56	1210983.75
760	546818.13	1210758.92
761	547021.77	1210383.08
762	547139.72	1209816.56
763	547382.01	1209390.78
764	547583.27	1209174.86
765	547627.51	1209032.39
766	547612.43	1208628.09
767	547720.77	1208141.40
768	547616.47	1207786.30
769	547368.92	1207429.09
770	547312.74	1207238.84
771	547395.15	1207080.10
772	548249.95	1206840.10
773	548682.18	1206678.07
774	548739.01	1206540.00
775	548598.15	1206091.76
776	548518.95	1205749.64
777	548241.98	1205956.04
778	547921.28	1205985.00
779	547665.77	1205880.22
780	547532.09	1205670.55
781	547478.00	1205469.17
782	547460.07	1205258.45
783	547517.25	1204526.87
784	547417.10	1204254.44
785	545958.87	1204321.34
786	545881.10	1204031.40
787	545953.31	1203708.35
788	546153.66	1203269.31
789	546456.40	1203029.63
790	546896.26	1202922.44
791	547153.88	1202837.73
792	547474.85	1202552.10
793	547768.26	1202089.17
794	547813.64	1201870.95
795	547633.94	1201485.27

796	547654.77	1201216.18
797	547874.27	1200907.92
798	547949.80	1200643.85
799	547829.90	1200204.31
800	547867.10	1199969.14
801	548049.16	1199626.64
802	548278.00	1199255.38
803	548641.36	1198907.13
804	548915.93	1198578.63
805	549287.12	1197986.36
806	549134.41	1197629.01
807	549302.96	1197485.68
808	549677.71	1197221.79
809	550008.58	1197075.12
810	550218.62	1197120.30
811	550518.79	1197339.38
812	550650.68	1197539.16
813	550786.88	1198016.81
814	551047.02	1198378.43
815	551147.45	1198426.20
816	551781.23	1197745.19
817	552083.92	1197509.71
818	552320.43	1197475.30
819	552475.72	1197560.87
820	552564.82	1197760.91
821	552684.82	1197910.00
822	552960.79	1197961.02
823	553468.22	1197938.36
824	553669.66	1197996.03
825	554027.43	1198308.57
826	554208.09	1198344.90
827	554454.01	1198243.29
828	554684.96	1198015.17
829	554772.00	1197545.00
830	554932.53	1197259.16
831	554848.27	1196948.40
832	554813.59	1196599.37
833	554296.31	1196658.26
834	553924.91	1196519.83
835	553947.11	1196051.19
836	554051.02	1195295.04
837	554243.30	1195116.86
838	554786.70	1194847.04
839	555156.06	1194663.04
840	555505.71	1194367.72

841	555725.91	1194031.59
842	555789.38	1193729.46
843	555746.37	1193219.49
844	555678.81	1192944.89
845	555968.01	1192481.91
846	556192.04	1192275.78
847	556219.99	1191972.07
848	556326.66	1191599.00
849	556653.12	1191001.96
850	556624.59	1190833.07
851	556550.68	1190701.49
852	556264.33	1190402.62
853	555886.82	1190171.15
854	555893.31	1189845.74
855	556008.51	1189750.62
856	556130.31	1189777.67
857	556275.93	1189619.85
858	556385.51	1189283.90
859	556351.52	1189069.53
860	555860.52	1188645.59
861	555415.14	1188167.35
862	555463.33	1187865.21
863	555866.93	1187361.81
864	556323.67	1186968.63
865	556633.42	1186825.86
866	557224.91	1186725.11
867	557432.76	1186646.00
868	557570.05	1186469.21
869	557808.17	1186325.37
870	558252.07	1186230.88
871	558319.50	1185945.62
872	558240.48	1185590.87
873	558195.22	1185232.41
874	558367.70	1184969.75
875	558669.51	1184793.18
876	559002.07	1184819.12
877	559477.04	1184901.88
878	559861.63	1184827.55
879	559815.44	1184532.22
880	559945.96	1184256.31
881	560158.30	1184145.78
882	560513.60	1184058.40
883	560560.16	1183760.22
884	560514.60	1183422.80
885	560361.36	1183098.91

886	560391.91	1182318.12
887	560355.73	1182066.88
888	560209.74	1181814.52
889	560251.15	1181579.39
890	560269.29	1181209.22
891	560130.85	1180883.06
892	560446.06	1180656.18
893	560895.48	1180473.36
894	560970.99	1180213.50
895	560939.18	1179800.49
896	561159.06	1179466.98
897	561350.84	1179322.47
898	561506.08	1179653.09
899	561709.59	1179853.93
900	561794.85	1179787.83
901	561989.46	1179532.01
902	562277.49	1179070.90
903	562476.65	1178990.56
904	562697.52	1179165.48
905	562851.53	1179294.03
906	563115.29	1179411.57
907	563297.83	1179321.64
908	563354.92	1179166.74
909	563465.89	1179071.56
910	563646.64	1179103.67
911	563927.11	1179229.88
912	564229.07	1179044.89
913	564576.15	1178972.22
914	564709.93	1178732.05
915	564940.69	1178516.55
916	565288.81	1178344.88
917	565482.91	1178044.65
918	565706.86	1177817.93
919	566017.53	1177799.95
920	566425.85	1177831.22
921	567021.88	1177944.07
922	567075.39	1177794.48
923	567178.64	1177652.88
924	567464.25	1177433.98
925	567807.84	1177283.28
926	568120.75	1177212.13
927	568407.38	1177207.93
928	568568.80	1177121.90
929	568749.60	1177149.82
930	569016.33	1177274.90

931	569332.65	1177023.59
932	569491.46	1176994.17
933	569635.91	1177018.85
934	570003.12	1177291.08
935	570205.29	1177393.51
936	570294.61	1177476.24
937	570334.06	1177567.32
938	570399.35	1178066.03
939	570460.24	1178238.86
940	570562.25	1178385.12
941	570751.05	1178473.79
942	571017.78	1178491.17
943	571217.12	1178475.91
944	571358.60	1178391.94
945	571537.95	1178190.85
946	571890.92	1177540.27
947	571907.42	1177350.24
948	571927.83	1176870.49
949	571976.82	1176608.72
950	572082.94	1176465.43
951	572266.18	1176309.65
952	572772.50	1175710.47
953	572887.41	1175585.39
954	573119.58	1175489.15
955	573211.55	1175386.37
956	573370.02	1175062.81
957	573423.27	1174819.20
958	573487.77	1174738.66
959	573798.02	1174562.06
960	573953.90	1174419.48
961	574001.28	1174270.82
962	573994.55	1174107.81
963	573799.15	1173847.08
964	573796.69	1173702.24
965	573830.15	1173576.00
966	573909.01	1173441.36
967	574169.74	1173245.96
968	574502.35	1173087.79
969	574700.18	1172859.81
970	574883.48	1172699.51
971	575201.93	1172581.87
972	575475.66	1172427.39
973	575702.91	1172358.22
974	575880.97	1172247.63
975	575954.66	1172158.17

976	575847.30	1172070.65
977	575680.60	1172018.49
978	575402.35	1171856.14
979	575282.56	1171687.00
980	575270.86	1171555.59
981	575278.48	1171338.49
982	575248.23	1171238.50
983	575124.06	1171060.24
984	575032.86	1170791.94
985	575012.28	1170013.29
986	574986.87	1169890.73
987	574906.59	1169808.13
988	574587.16	1169676.87
989	574309.48	1169473.80
990	574115.41	1169398.85
991	573990.76	1169292.77
992	573938.01	1169183.41
993	573851.26	1168919.70
994	573794.57	1168452.78
995	573810.31	1167982.37
996	573848.96	1167810.95
997	574133.60	1167525.37
998	574509.00	1167223.00
999	574718.41	1167135.48
1000	574917.68	1167124.74
1001	575011.92	1167180.39
1002	575203.51	1167391.29
1003	575404.47	1167579.70
1004	575669.80	1167696.60
1005	575886.07	1167763.04
1006	576058.32	1167742.87
1007	576276.34	1167687.15
1008	576461.38	1167721.46
1009	576852.37	1167912.58
1010	577001.54	1167923.76
1011	577192.21	1167881.23
1012	577544.16	1167637.34
1013	577666.76	1167607.41
1014	577752.54	1167622.22
1015	577926.92	1167769.51
1016	578398.85	1168314.76
1017	578519.65	1168411.52
1018	578768.30	1168428.64
1019	578981.02	1168427.14
1020	579286.71	1168499.61

1021	579428.92	1168419.73
1022	579682.36	1168378.65
1023	580000.43	1168025.35
1024	580117.95	1168036.08
1025	580395.42	1167935.94
1026	580852.07	1167965.09
1027	580956.58	1167934.90
1028	581018.43	1167723.08
1029	581111.63	1167534.35
1030	581203.09	1167467.78
1031	581325.32	1167465.00
1032	581528.46	1167499.57
1033	581732.19	1167493.42
1034	581926.17	1167536.92
1035	582051.82	1167611.12
1036	582233.06	1167912.37
1037	582309.73	1167931.57
1038	582748.98	1167910.68
1039	582947.60	1167945.20
1040	583357.34	1168091.33
1041	583552.59	1168044.34
1042	583399.85	1167648.45
1043	583403.27	1167408.66
1044	583456.01	1167201.24
1045	583591.29	1166918.06
1046	583765.61	1166753.11
1047	583921.00	1166646.72
1048	583761.73	1166391.02
1049	583509.12	1165699.55
1050	583228.98	1165351.64
1051	582989.17	1165031.43
1052	582959.06	1164922.40
1053	583021.81	1164647.24
1054	583221.79	1164269.96
1055	583491.11	1163789.58
1056	583515.73	1163649.65
1057	583527.88	1163115.81
1058	583556.51	1163012.13
1059	583726.25	1162928.35
1060	584018.93	1162858.96
1061	584223.35	1162829.42
1062	584542.79	1162861.81
1063	584749.83	1162838.98
1064	585128.12	1162604.64
1065	585251.90	1162493.27

1066	585388.53	1162115.08
1067	585441.08	1161921.24
1068	585442.74	1160536.48
1069	585462.90	1160391.95
1070	585519.39	1160238.90
1071	585539.93	1159758.82
1072	585486.18	1159658.39
1073	585016.57	1159368.35
1074	584923.20	1159212.93
1075	584851.09	1158550.41
1076	584789.81	1158404.73
1077	584647.29	1158244.31
1078	584423.06	1158100.80
1079	583737.90	1157910.01
1080	583271.16	1157636.35
1081	582843.08	1157508.06
1082	582717.81	1157406.71
1083	582647.62	1157251.84
1084	582645.15	1156790.21
1085	582504.04	1156530.25
1086	582521.09	1156286.11
1087	582478.43	1156104.48
1088	582506.75	1156023.43
1089	582633.69	1156007.14
1090	582814.35	1156032.34
1091	583116.33	1156118.10
1092	583184.20	1156119.08
1093	583473.77	1155806.42
1094	583633.61	1155704.62
1095	583942.90	1155595.89
1096	584211.52	1155482.07
1097	584352.49	1155434.30
1098	584424.56	1155457.95
1099	584571.68	1155613.91
1100	585033.51	1155914.66
1101	585392.71	1156114.39
1102	585714.53	1156210.04
1103	586502.96	1156324.82
1104	587071.32	1156455.13
1105	587139.70	1156419.89
1106	587295.65	1155995.72
1107	587378.57	1155924.95
1108	587469.10	1155931.43
1109	587822.58	1156135.48
1110	588132.13	1156325.45

1111	588343.76	1156400.87
1112	588641.92	1156436.81
1113	588818.00	1156466.48
1114	589788.96	1156815.22
1115	590152.67	1156806.85
1116	590360.49	1156832.44
1117	590648.11	1156938.52
1118	590806.14	1156963.41
1119	591027.72	1156975.62
1120	591127.13	1156986.09
1121	591502.02	1157353.48
1122	591685.47	1157500.92
1123	591905.05	1157621.60
1124	592089.45	1157778.77
1125	592457.28	1157959.96
1126	592667.23	1158153.03
1127	592734.71	1158181.15
1128	592811.88	1158164.15
1129	592868.38	1158011.08
1130	592929.72	1157835.47
1131	593075.99	1157733.47
1132	593458.58	1157596.51
1133	593942.44	1157587.46
1134	594011.02	1157538.65
1135	594044.44	1157416.95
1136	594026.66	1157077.29
1137	594059.57	1156991.77
1138	594146.24	1156943.23
1139	594594.36	1156936.06
1140	594716.85	1156915.17
1141	594808.38	1156844.07
1142	594896.29	1156709.56
1143	594964.66	1156674.34
1144	595243.22	1156746.43
1145	595384.74	1156730.13
1146	596127.71	1156056.72
1147	596300.00	1156019.13
1148	596458.29	1156025.91
1149	596863.37	1156126.85
1150	596957.65	1155901.58
1151	596978.35	1155734.66
1152	596930.08	1155313.10
1153	596874.30	1155099.61
1154	596875.91	1154986.49
1155	596991.35	1154825.22

1156	597160.64	1154696.40
1157	597333.22	1154653.61
1158	597541.54	1154643.01
1159	597865.69	1154760.77
1160	598259.66	1154820.83
1161	598486.88	1154812.55
1162	599299.73	1154516.66
1163	599417.21	1154511.09
1164	599520.85	1154526.48
1165	599660.46	1154573.74
1166	599880.16	1154717.17
1167	599984.10	1154727.70
1168	600265.14	1154695.51
1169	600346.12	1154728.35
1170	600443.99	1154847.41
1171	600556.27	1154907.85
1172	600618.44	1154990.20
1173	600718.76	1155254.11
1174	600838.40	1155432.32
1175	600868.32	1155554.93
1176	600857.33	1155690.54
1177	600698.07	1156068.40
1178	600669.30	1156181.14
1179	600691.33	1156538.96
1180	600759.39	1156843.13
1181	600770.45	1157019.79
1182	600782.27	1157142.14
1183	600889.41	1157331.11
1184	601561.91	1158004.08
1185	601798.99	1158197.54
1186	602062.32	1158454.74
1187	602138.78	1158487.50
1188	602337.61	1158508.45
1189	602445.81	1158606.59
1190	602722.31	1159138.47
1191	602802.59	1159221.07
1192	602870.39	1159226.57
1193	603137.80	1159198.71
1194	603599.30	1159205.31
1195	603680.27	1159238.15
1196	603878.97	1159584.92
1197	604003.39	1159745.09
1198	604029.44	1159822.40
1199	604017.93	1159994.20
1200	604204.39	1160223.03

1201	604268.20	1160215.00
1202	604606.79	1159916.64
1203	604826.41	1159788.55
1204	605003.32	1159759.39
1205	605369.73	1159769.17
1206	605500.56	1159798.19
1207	605590.27	1159853.78
1208	605670.48	1159940.91
1209	605800.34	1160037.80
1210	606260.19	1160166.68
1211	606318.07	1160226.45
1212	606284.70	1160976.97
1213	606328.39	1161086.21
1214	606579.89	1161221.05
1215	606835.40	1161392.14
1216	607178.53	1161763.61
1217	607313.04	1161851.52
1218	607556.78	1161895.73
1219	607742.22	1161902.92
1220	608033.40	1161793.95
1221	608133.07	1161786.32
1222	608245.55	1161833.19
1223	608463.62	1162089.72
1224	608696.12	1162287.65
1225	608739.40	1162424.04
1226	608733.59	1162514.46
1227	608687.44	1162577.15
1228	608568.77	1162647.87
1229	608471.36	1162813.90
1230	608428.51	1162962.64
1231	608396.24	1163319.69
1232	608421.71	1163437.71
1233	608569.07	1163575.58
1234	609013.88	1163799.17
1235	609185.30	1163837.83
1236	609320.65	1163866.91
1237	609706.19	1164155.39
1238	609763.06	1164257.90
1239	609817.86	1164539.27
1240	609816.57	1164629.76
1241	609764.28	1164805.50
1242	609771.19	1164954.94
1243	609841.44	1165105.28
1244	609925.67	1165228.68
1245	609933.81	1165292.15

1246	609905.36	1165382.25
1247	609511.30	1165769.32
1248	609445.16	1165918.70
1249	609450.70	1166163.16
1250	609475.96	1166294.75
1251	609582.74	1166423.00
1252	609767.21	1166532.11
1253	610405.16	1166823.95
1254	610535.91	1166857.50
1255	610631.19	1166840.77
1256	610777.45	1166738.77
1257	611008.91	1166692.31
1258	611099.86	1166661.94
1259	611240.19	1166659.41
1260	611357.30	1166697.29
1261	611472.05	1166839.12
1262	611548.81	1166858.64
1263	611677.05	1166805.96
1264	611796.31	1166694.53
1265	611896.36	1166659.76
1266	612176.36	1166699.97
1267	612271.77	1166674.18
1268	612335.10	1166675.09
1269	612406.59	1166739.47
1270	612453.52	1166939.26
1271	612437.02	1167142.67
1272	612367.79	1167236.71
1273	612263.09	1167280.47
1274	611849.28	1167419.35
1275	611739.01	1167535.43
1276	611706.37	1167602.85
1277	611732.48	1167675.63
1278	611799.58	1167730.90
1279	612020.50	1167788.36
1280	612178.45	1167872.97
1281	612328.21	1168105.02
1282	612510.80	1168311.28
1283	612663.59	1168385.87
1284	612853.23	1168415.74
1285	613048.05	1168396.29
1286	613044.80	1168613.80
1287	613079.66	1168951.71
1288	612994.89	1169327.60
1289	612914.10	1169425.68
1290	612847.75	1169901.06

1291	613118.17	1170420.97
1292	613332.46	1170701.90
1293	613327.35	1171059.08
1294	613026.29	1171292.93
1295	612427.87	1171502.69
1296	611952.77	1171416.49
1297	611849.01	1171732.57
1298	611824.05	1172089.46
1299	611919.01	1172388.53
1300	612112.04	1172768.39
1301	612345.61	1173089.29
1302	612539.50	1173409.62
1303	612793.48	1173691.12
1304	612888.72	1173970.34
1305	612884.18	1174287.83
1306	612898.62	1174665.14
1307	612635.83	1174998.78
1308	612377.30	1175034.77
1309	612018.14	1175168.56
1310	611658.41	1175342.03
1311	611257.85	1175594.31
1312	610657.73	1175923.13
1313	610254.05	1176393.68
1314	609689.07	1177040.55
1315	609324.80	1177531.51
1316	608902.42	1177922.41
1317	608579.53	1178294.88
1318	608055.67	1178843.11
1319	607834.27	1179058.25
1320	607708.68	1179512.94
1321	607702.44	1179949.49
1322	607815.81	1180348.05
1323	607650.26	1180822.01
1324	607544.94	1181247.21
1325	607457.33	1181821.52
1326	607474.34	1182020.23
1327	607372.57	1182197.40
1328	607231.96	1182314.47
1329	606889.52	1182666.81
1330	606563.81	1183237.71
1331	606516.74	1183753.06
1332	606490.37	1184209.16
1333	606428.57	1184367.05
1334	606230.14	1184364.21
1335	606130.36	1184402.48

1336	605969.63	1184539.11
1337	605805.49	1184913.85
1338	605650.15	1185229.18
1339	605466.45	1185583.79
1340	605108.15	1185658.05
1341	604808.80	1185772.85
1342	604391.82	1185786.74
1343	604153.43	1185803.17
1344	603736.73	1185797.21
1345	603502.02	1185555.69
1346	603189.36	1185213.83
1347	602954.08	1185011.99
1348	602775.21	1185029.28
1349	602477.29	1185044.87
1350	602106.79	1185138.81
1351	601840.33	1185730.40
1352	601679.03	1185906.72
1353	601399.25	1186041.64
1354	600998.42	1186313.77
1355	600655.70	1186685.96
1356	600469.46	1187219.16
1357	600404.26	1187615.16
1358	600181.73	1187909.68
1359	599959.49	1188184.36
1360	599906.48	1189116.40
1361	599637.74	1189866.73
1362	599466.52	1190737.53
1363	599553.54	1191592.18
1364	600056.97	1192472.63
1365	600824.58	1192920.23
1366	601022.16	1192982.59
1367	601039.16	1193181.30
1368	600755.98	1193554.34
1369	600318.31	1193627.47
1370	599861.36	1193660.63
1371	599589.24	1193815.51
1372	599428.23	1193971.98
1373	599324.05	1194317.81
1374	599061.00	1194671.28
1375	598851.79	1195422.46
1376	599046.81	1195663.40
1377	599561.02	1195789.83
1378	600610.11	1195983.45
1379	601184.12	1196090.89
1380	601559.14	1196235.17

1381	602089.50	1196619.84
1382	602493.13	1197538.55
1383	602915.20	1198556.75
1384	603283.69	1199157.41
1385	603672.87	1199698.83
1386	604034.56	1200220.00
1387	604287.40	1200580.85
1388	604544.50	1200644.07
1389	604821.15	1200727.41
1390	605058.41	1200790.34
1391	605035.73	1200988.48
1392	604870.46	1201442.58
1393	604845.51	1201799.46
1394	604803.56	1201957.63
1395	604364.19	1202149.81
1396	604021.77	1202502.14
1397	603900.44	1202659.18
1398	603752.18	1203311.98
1399	603667.99	1203648.16
1400	603777.96	1204284.82
1401	603831.81	1204682.51
1402	603849.10	1204861.37
1403	604352.93	1205712.04
1404	604543.98	1206230.77
1405	604737.57	1206570.92
1406	604733.60	1206848.71
1407	604770.16	1207067.54
1408	604882.69	1207525.61
1409	604648.25	1208653.48
1410	604839.00	1209192.05
1411	604991.78	1209611.01
1412	605883.81	1209683.30
1413	606444.21	1209353.94
1414	607000.36	1209322.20
1415	607260.86	1209147.32
1416	607705.59	1209411.68
1417	608121.71	1209457.32
1418	608339.40	1209500.13
1419	608577.79	1209483.70
1420	609115.22	1209372.31
1421	609830.67	1209303.17
1422	610368.96	1209132.26
1423	610672.55	1208719.84
1424	610976.43	1208287.57
1425	611187.92	1207377.68

1426	611357.44	1206625.96
1427	611363.69	1206189.43
1428	611426.34	1205972.02
1429	612281.26	1205865.18
1430	612558.19	1205928.68
1431	613053.68	1205975.47
1432	613973.79	1205750.49
1433	614751.32	1205503.63
1434	615212.24	1205192.69
1435	615610.50	1205099.16
1436	616383.21	1205189.61
1437	616836.73	1205394.57
1438	617544.23	1205881.01
1439	617901.10	1205905.97
1440	618117.66	1206028.15
1441	618312.38	1206288.94
1442	618646.00	1206551.72
1443	619079.68	1206756.39
1444	619218.01	1206798.07
1445	619013.62	1207211.91
1446	618970.52	1207449.44
1447	618944.99	1207846.00
1448	619179.12	1208127.20
1449	619632.36	1208352.00
1450	619908.44	1208475.03
1451	619744.01	1208869.60
1452	619975.01	1209369.06
1453	620149.61	1209649.40
1454	620458.55	1210249.21
1455	620591.47	1210667.88
1456	620765.50	1210987.91
1457	620763.22	1211146.65
1458	621034.18	1211626.83
1459	621090.30	1211865.79
1460	621217.25	1212701.14
1461	621148.34	1213355.06
1462	621025.59	1213611.30
1463	620897.58	1214234.61
1464	620608.42	1215024.30
1465	620362.93	1215536.77
1466	620138.13	1215990.00
1467	619835.39	1216342.89
1468	619671.82	1216677.93
1469	619666.42	1217054.92
1470	619721.39	1217373.24

1471	619735.83	1217750.51
1472	619533.15	1218045.29
1473	619407.85	1218480.11
1474	618862.17	1219166.89
1475	618377.73	1219735.47
1476	618010.92	1220404.97
1477	617643.54	1221114.15
1478	617460.70	1221409.21
1479	617374.51	1221884.27
1480	617368.26	1222320.78
1481	617337.90	1223054.63
1482	617311.81	1223490.86
1483	617108.70	1223815.40
1484	616707.32	1224127.18
1485	616222.04	1224755.29
1486	615878.20	1225206.81
1487	615648.57	1225997.34
1488	615359.71	1226767.17
1489	615354.22	1227396.83
1490	615250.97	1227500.06
1491	615706.34	1227859.75
1492	616419.06	1227769.05
1493	616832.00	1227918.97
1494	617208.41	1228254.75
1495	617717.19	1228440.19
1496	617914.04	1228671.49
1497	618401.72	1228631.89
1498	618809.12	1228281.93
1499	619158.26	1228155.61
1500	619523.18	1228110.03
1501	619821.30	1227995.69
1502	619941.55	1227586.55
1503	620048.29	1226935.78
1504	620109.24	1226229.28
1505	619893.05	1225650.13
1506	620075.89	1225305.42
1507	620826.61	1225235.70
1508	621241.81	1225228.94
1509	621841.58	1225347.67
1510	622342.62	1225558.16
1511	622770.52	1225551.59
1512	623014.21	1225690.64
1513	623154.17	1225972.19
1514	623117.69	1226153.80
1515	623207.58	1226383.82

1516	623366.67	1226513.17
1517	623952.42	1226724.89
1518	624821.47	1226377.31
1519	625168.68	1226386.53
1520	625555.55	1226582.67
1521	625800.75	1226615.84
1522	626175.42	1226481.44
1523	626569.40	1226182.11
1524	627918.14	1225771.20
1525	628228.79	1225830.83
1526	628684.92	1225976.40
1527	629451.92	1226626.90
1528	629925.38	1226495.38
1529	630218.34	1226043.85
1530	630621.32	1226003.03
1531	630753.21	1225962.58
1532	631228.18	1225922.80
1533	631673.41	1226479.83
1534	631668.78	1226801.68
1535	631521.71	1227015.59
1536	631510.02	1227239.93
1537	631665.46	1227623.36
1538	632010.84	1227759.62
1539	632940.10	1227645.89
1540	633074.71	1227711.35
1541	633238.57	1228099.15
1542	633300.26	1229112.38
1543	633627.25	1229938.79
1544	633911.33	1230213.96
1545	634050.41	1230262.55
1546	634242.56	1232405.17
1547	634717.39	1234037.87
1548	630256.26	1233071.86
1	629218.71	1234397.42

».

220) приложение 225 дополнить картографическим и координатным описанием границ муниципального образования «Саянское» в Окинском районе в следующей редакции:

«Картографическое описание границ муниципального образования «Саянское» в Окинском районе

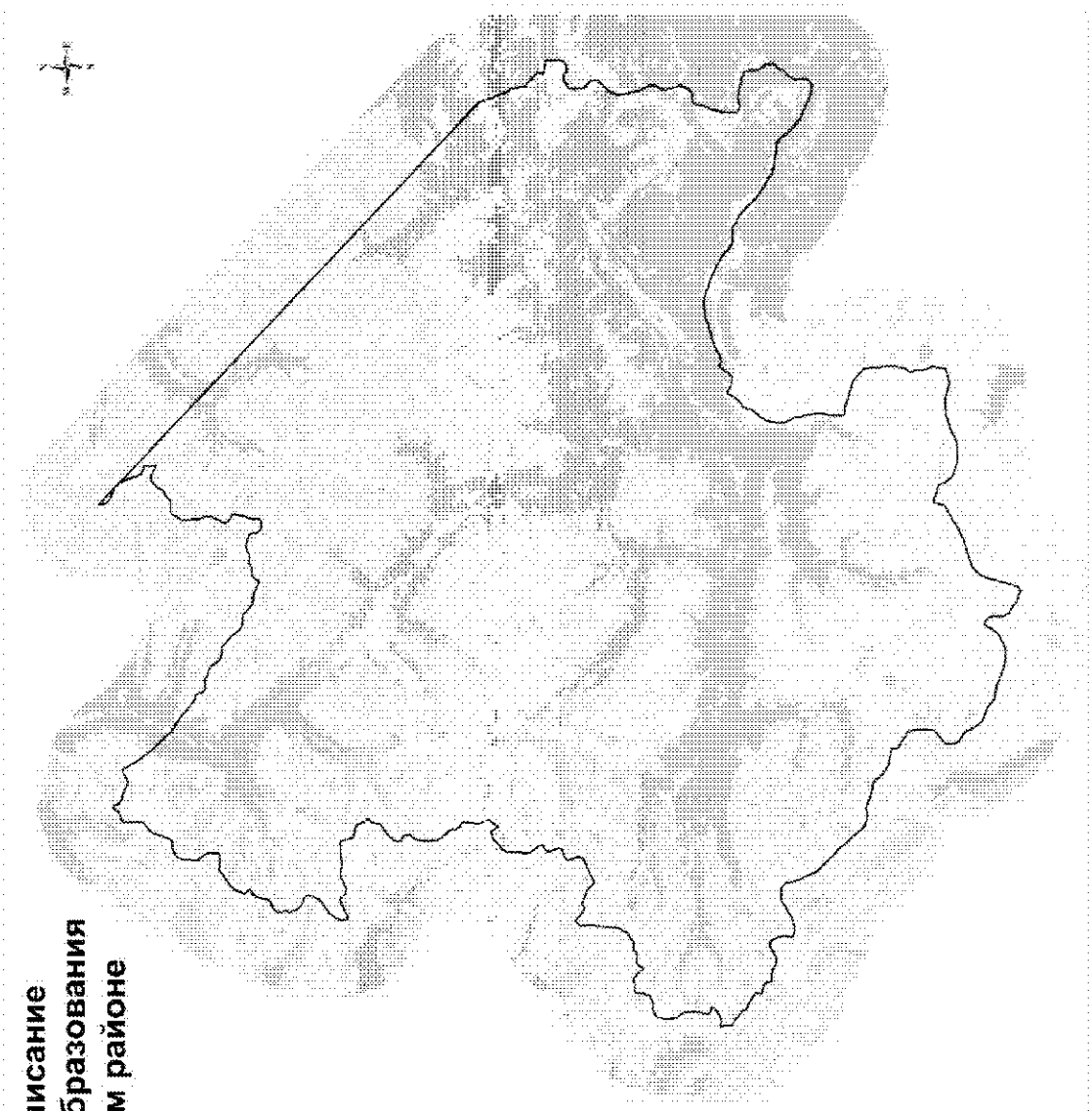

Координатное описание границ муниципального образования «Саянское» в Окинском районе

Каталог координат характерных точек МО СП «Саянское»

№ п/п	X	Y
1	637120.04	1224500.64
2	635160.75	1225436.30
3	635021.77	1225606.59
4	634067.64	1225840.09
5	633971.69	1226104.74
6	633415.41	1226804.87
7	633063.04	1226703.18
8	632979.14	1226959.49
9	632940.10	1227645.89
10	632010.84	1227759.62
11	631665.46	1227623.36
12	631510.02	1227239.93
13	631521.71	1227015.59
14	631668.78	1226801.68
15	631673.41	1226479.83
16	631228.18	1225922.80
17	630753.21	1225962.58
18	630621.32	1226003.03
19	630218.34	1226043.85
20	629925.38	1226495.38
21	629451.92	1226626.90
22	628684.92	1225976.40
23	628228.79	1225830.83
24	627918.14	1225771.20
25	626569.40	1226182.11
26	626175.42	1226481.44
27	625800.75	1226615.84
28	625555.55	1226582.67
29	625168.68	1226386.53
30	624821.47	1226377.31
31	623952.42	1226724.89
32	623366.67	1226513.17
33	623207.58	1226383.82
34	623117.69	1226153.80
35	623154.17	1225972.19
36	623014.21	1225690.64
37	622770.52	1225551.59
38	622342.62	1225558.16
39	621841.58	1225347.67
40	621241.81	1225228.94
41	620826.61	1225235.70
42	620075.89	1225305.42
43	619893.05	1225650.13
44	620109.24	1226229.28
45	620048.29	1226935.78
46	619941.55	1227586.55
47	619821.30	1227995.69
48	619523.18	1228110.03
49	619158.26	1228155.61
50	618809.12	1228281.93
51	618401.72	1228631.89
52	617914.04	1228671.49
53	617717.19	1228440.19
54	617208.41	1228254.75
55	616832.00	1227918.97
56	616419.06	1227769.05
57	615706.34	1227859.75
58	615250.97	1227500.06
59	615354.22	1227396.83
60	615359.71	1226767.17
61	615648.57	1225997.34
62	615878.20	1225206.81
63	616222.04	1224755.29
64	616707.32	1224127.18
65	617108.70	1223815.40
66	617311.81	1223490.86
67	617337.90	1223054.63
68	617368.26	1222320.78
69	617374.51	1221884.27
70	617460.70	1221409.21
71	617643.54	1221114.15
72	618010.92	1220404.97
73	618377.73	1219735.47
74	618862.17	1219166.89
75	619407.85	1218480.11
76	619533.15	1218045.29
77	619735.83	1217750.51
78	619721.39	1217373.24
79	619666.42	1217054.92
80	619671.82	1216677.93
81	619835.39	1216342.89
82	620138.13	1215990.00
83	620362.93	1215536.77
84	620608.42	1215024.30
85	620897.58	1214234.61

86	621025.59	1213611.30
87	621148.34	1213355.06
88	621217.25	1212701.14
89	621090.30	1211865.79
90	621034.18	1211626.83
91	620763.22	1211146.65
92	620765.50	1210987.91
93	620591.47	1210667.88
94	620458.55	1210249.21
95	620149.61	1209649.40
96	619975.01	1209369.06
97	619744.01	1208869.60
98	619908.44	1208475.03
99	619632.36	1208352.00
100	619179.12	1208127.20
101	618944.99	1207846.00
102	618970.52	1207449.44
103	619013.62	1207211.91
104	619218.01	1206798.07
105	619079.68	1206756.39
106	618646.00	1206551.72
107	618312.38	1206288.94
108	618117.66	1206028.15
109	617901.10	1205905.97
110	617544.23	1205881.01
111	616836.73	1205394.57
112	616383.21	1205189.61
113	615610.50	1205099.16
114	615212.24	1205192.69
115	614751.32	1205503.63
116	613973.79	1205750.49
117	613053.68	1205975.47
118	612558.19	1205928.68
119	612281.26	1205865.18
120	611426.34	1205972.02
121	611363.69	1206189.43
122	611357.44	1206625.96
123	611187.92	1207377.68
124	610976.43	1208287.57
125	610672.55	1208719.84
126	610368.96	1209132.26
127	609830.67	1209303.17
128	609115.22	1209372.31
129	608577.79	1209483.70
130	608339.40	1209500.13
131	608121.71	1209457.32
132	607705.59	1209411.68
133	607260.86	1209147.32
134	607000.36	1209322.20
135	606444.21	1209353.94
136	605883.81	1209683.30
137	604991.78	1209611.01
138	604839.00	1209192.05
139	604648.25	1208653.48
140	604882.69	1207525.61
141	604770.16	1207067.54
142	604733.60	1206848.71
143	604737.57	1206570.92
144	604543.98	1206230.77
145	604352.93	1205712.04
146	603849.10	1204861.37
147	603831.81	1204682.51
148	603777.96	1204284.82
149	603667.99	1203648.16
150	603752.18	1203311.98
151	603900.44	1202659.18
152	604021.77	1202502.14
153	604364.19	1202149.81
154	604803.56	1201957.63
155	604845.51	1201799.46
156	604870.46	1201442.58
157	605035.73	1200988.48
158	605058.41	1200790.34
159	604821.15	1200727.41
160	604544.50	1200644.07
161	604287.40	1200580.85
162	604034.56	1200220.00
163	603672.87	1199698.83
164	603283.69	1199157.41
165	602915.20	1198556.75
166	602493.13	1197538.55
167	602089.50	1196619.84
168	601559.14	1196235.17
169	601184.12	1196090.89
170	600610.11	1195983.45
171	599561.02	1195789.83
172	599046.81	1195663.40
173	598851.79	1195422.46
174	599061.00	1194671.28
175	599324.05	1194317.81
176	599428.23	1193971.98
177	599589.24	1193815.51
178	599861.36	1193660.63
179	600318.31	1193627.47
180	600755.98	1193554.34
181	601039.16	1193181.30

182	601022.16	1192982.59
183	600824.58	1192920.23
184	600056.97	1192472.63
185	599553.54	1191592.18
186	599466.52	1190737.53
187	599637.74	1189866.73
188	599906.48	1189116.40
189	599959.49	1188184.36
190	600181.73	1187909.68
191	600404.26	1187615.16
192	600469.46	1187219.16
193	600655.70	1186685.96
194	600998.42	1186313.77
195	601399.25	1186041.64
196	601679.03	1185906.72
197	601840.33	1185730.40
198	602106.79	1185138.81
199	602477.29	1185044.87
200	602775.21	1185029.28
201	602954.08	1185011.99
202	603189.36	1185213.83
203	603502.02	1185555.69
204	603736.73	1185797.21
205	604153.43	1185803.17
206	604391.82	1185786.74
207	604808.80	1185772.85
208	605108.15	1185658.05
209	605466.45	1185583.79
210	605650.15	1185229.18
211	605805.49	1184913.85
212	605969.63	1184539.11
213	606130.36	1184402.48
214	606230.14	1184364.21
215	606428.57	1184367.05
216	606490.37	1184209.16
217	606516.74	1183753.06
218	606563.81	1183237.71
219	606889.52	1182666.81
220	607231.96	1182314.47
221	607372.57	1182197.40
222	607474.34	1182020.23
223	607457.33	1181821.52
224	607544.94	1181247.21
225	607650.26	1180822.01
226	607815.81	1180348.05
227	607702.44	1179949.49
228	607708.68	1179512.94
229	607834.27	1179058.25

230	608055.67	1178843.11
231	608579.53	1178294.88
232	608902.42	1177922.41
233	609324.80	1177531.51
234	609689.07	1177040.55
235	610254.05	1176393.68
236	610657.73	1175923.13
237	611257.85	1175594.31
238	611658.41	1175342.03
239	612018.14	1175168.56
240	612377.30	1175034.77
241	612635.83	1174998.78
242	612898.62	1174665.14
243	612884.18	1174287.83
244	612888.72	1173970.34
245	612793.48	1173691.12
246	612539.50	1173409.62
247	612345.61	1173089.29
248	612112.04	1172768.39
249	611919.01	1172388.53
250	611824.05	1172089.46
251	611849.01	1171732.57
252	611952.77	1171416.49
253	612427.87	1171502.69
254	613026.29	1171292.93
255	613327.35	1171059.08
256	613332.46	1170701.90
257	613118.17	1170420.97
258	612847.75	1169901.06
259	612914.10	1169425.68
260	612994.89	1169327.60
261	613079.66	1168951.71
262	613044.80	1168613.80
263	613048.05	1168396.29
264	613170.46	1168384.07
265	613456.87	1168293.14
266	613530.36	1168217.26
267	613564.17	1168068.41
268	613564.44	1167733.53
269	613611.30	1167621.07
270	613680.14	1167554.17
271	613770.76	1167546.42
272	613919.35	1167598.32
273	614000.99	1167585.92
274	614140.04	1167441.44
275	614465.36	1166759.90
276	614514.37	1166532.19
277	614542.47	1166464.71

278	614646.68	1166457.15
279	614820.41	1166298.86
280	615009.75	1165963.83
281	615273.01	1165662.74
282	615348.78	1165428.50
283	615417.81	1165348.03
284	615522.20	1165326.90
285	615653.41	1165328.78
286	615816.87	1165290.40
287	616080.91	1165181.04
288	616181.29	1165123.65
289	616140.56	1165439.84
290	616130.14	1165534.72
291	616160.01	1165661.87
292	616269.55	1165912.33
293	616536.16	1166255.55
294	616688.57	1166357.30
295	616819.13	1166404.43
296	616865.10	1166389.37
297	616886.30	1166172.44
298	616924.24	1166050.81
299	617011.05	1165959.15
300	617151.64	1165938.54
301	617531.36	1166000.67
302	617960.55	1166018.02
303	618578.02	1165911.58
304	618691.84	1165863.42
305	619103.13	1165550.16
306	619316.88	1165476.29
307	619693.52	1165404.76
308	619956.06	1165399.47
309	620181.71	1165443.44
310	620366.44	1165500.38
311	620487.56	1165574.53
312	620611.78	1165748.27
313	620663.93	1165898.36
314	620686.09	1166247.13
315	620738.18	1166401.75
316	620878.68	1166702.43
317	620985.38	1166835.20
318	621093.26	1166886.53
319	621431.82	1166945.69
320	621843.67	1166942.54
321	621938.37	1166966.52
322	621982.44	1167048.61
323	621986.18	1167419.75
324	622011.96	1167515.15
325	622130.88	1167743.12

326	622129.84	1167815.51
327	622064.36	1167963.91
328	621782.66	1168358.11
329	621636.64	1168441.99
330	621526.89	1168521.88
331	621512.47	1168580.50
332	621539.11	1168617.09
333	621764.09	1168706.30
334	621880.75	1168775.85
335	621965.62	1168854.00
336	622026.81	1169004.21
337	622007.02	1169438.37
338	622028.60	1169511.08
339	622220.76	1169681.27
340	622282.22	1169813.40
341	622316.34	1169958.69
342	622299.59	1170180.20
343	622325.37	1170275.59
344	622512.87	1170454.78
345	622655.38	1170615.21
346	622729.51	1170810.87
347	622828.21	1170871.11
348	622986.17	1170900.52
349	623130.11	1170961.41
350	623322.91	1171086.37
351	623458.26	1171115.45
352	624187.64	1171126.36
353	624694.00	1171092.45
354	625200.23	1171135.90
355	625399.63	1171116.15
356	625804.31	1171013.34
357	625957.17	1171051.73
358	626184.67	1171281.26
359	626233.21	1171367.94
360	626209.62	1171435.48
361	625928.83	1171766.32
362	625785.59	1172006.50
363	625733.49	1172168.66
364	625763.33	1172295.80
365	625904.37	1172525.35
366	625752.30	1173030.90
367	625698.12	1173337.84
368	625572.20	1173598.51
369	625334.08	1173794.21
370	625269.43	1173883.79
371	625258.89	1173987.72
372	625293.79	1174078.74
373	625678.79	1174686.12

374	625968.13	1175290.92
375	626079.87	1175434.03
376	626205.32	1175521.82
377	626327.16	1175546.18
378	626417.77	1175538.43
379	627041.58	1175305.40
380	627127.80	1175288.53
381	627258.01	1175390.28
382	627566.09	1175966.19
383	627655.60	1176035.36
384	627787.07	1176019.14
385	628293.30	1175745.82
386	628411.39	1175715.84
387	628506.02	1175744.35
388	628742.11	1176005.69
389	628858.64	1176084.28
390	628935.49	1176089.91
391	629017.26	1176068.46
392	629649.15	1175552.59
393	629799.37	1175491.38
394	629948.94	1175475.43
395	630344.69	1175562.56
396	630998.34	1175508.59
397	631193.07	1175497.80
398	631400.03	1175582.22
399	631663.20	1175848.48
400	632016.67	1176129.60
401	632158.27	1176353.37
402	632245.58	1176576.36
403	632247.89	1176730.25
404	632160.38	1176837.61
405	631903.62	1177069.24
406	631889.41	1177114.29
407	632513.17	1177480.74
408	632612.64	1177486.70
409	632900.80	1177273.62
410	633128.32	1177186.37
411	634155.55	1177187.54
412	634264.98	1177130.28
413	634307.71	1176990.61
414	634455.60	1176775.52
415	634574.28	1176704.81
416	634923.63	1176641.94
417	635060.15	1176589.61
418	635144.18	1176409.80
419	635392.14	1176159.94
420	635671.50	1175928.63
421	635944.59	1175819.42

422	636225.69	1175782.73
423	636764.55	1175758.79
424	637135.15	1175791.26
425	637288.15	1175852.28
426	637462.96	1175967.94
427	637579.04	1176078.21
428	637706.31	1176039.30
429	637833.06	1176036.60
430	638105.82	1175950.01
431	638108.75	1175746.41
432	638182.77	1175634.34
433	638287.80	1175567.97
434	638405.69	1175551.56
435	638613.10	1175604.32
436	639056.14	1175950.08
437	639355.19	1176239.47
438	639621.71	1176587.23
439	639706.89	1176642.75
440	639915.22	1176632.17
441	640068.71	1176657.00
442	640280.00	1176755.07
443	640418.50	1176879.24
444	640481.58	1176898.25
445	640702.39	1176648.01
446	641035.09	1176485.35
447	641181.74	1176356.21
448	641228.75	1176234.71
449	641296.08	1175642.86
450	641346.88	1175571.18
451	642134.10	1175261.75
452	642162.50	1175148.98
453	642017.38	1174259.42
454	641900.81	1173868.55
455	641885.57	1173669.22
456	641964.98	1173181.63
457	641936.36	1172968.53
458	641504.71	1172168.63
459	641493.32	1171977.07
460	641568.82	1171777.60
461	641747.48	1171626.30
462	641825.83	1171527.87
463	641836.24	1171432.98
464	641757.34	1171255.36
465	641227.68	1170292.79
466	641259.99	1170225.60
467	641502.12	1170120.35
468	641719.42	1170114.43
469	642070.90	1170219.04

470	642443.25	1170446.12
471	642675.01	1170693.82
472	643048.17	1171178.87
473	643204.83	1171298.79
474	643429.04	1171442.29
475	643582.02	1171503.32
476	644002.80	1171509.36
477	644121.03	1171470.34
478	644199.23	1171380.96
479	644276.70	1171029.09
480	644379.62	1170795.26
481	644499.27	1170656.69
482	644819.29	1170430.49
483	645024.13	1170347.45
484	645137.31	1170344.55
485	645317.63	1170392.40
486	645694.46	1170307.31
487	645898.06	1170310.24
488	646087.44	1170358.21
489	646198.93	1170472.95
490	646369.36	1170860.57
491	646440.38	1170956.63
492	646562.06	1171025.74
493	647131.04	1171110.85
494	647370.18	1171159.54
495	647527.36	1171243.25
496	647634.59	1171339.83
497	647713.16	1171540.08
498	647770.68	1171631.41
499	647847.59	1171632.52
500	648058.64	1171355.42
501	648199.21	1171320.24
502	648695.07	1171453.96
503	648920.92	1171575.54
504	649086.58	1171700.10
505	649682.55	1172463.30
506	649946.02	1172669.96
507	649917.90	1173051.57
508	649950.06	1173613.70
509	650020.74	1173768.05
510	650097.32	1173791.78
511	650223.95	1173798.13
512	650608.78	1173785.56
513	650817.50	1173747.83
514	651005.07	1173605.73
515	651349.21	1173275.80
516	651472.23	1173218.74
517	651689.72	1173199.25
518	652054.49	1173254.27
519	652332.06	1173217.54
520	652571.40	1173252.65
521	652751.20	1173336.70
522	652862.81	1173442.38
523	653044.50	1173676.31
524	653100.84	1173849.08
525	653144.56	1174270.57
526	653166.14	1174343.29
527	653256.09	1174416.46
528	653517.00	1174524.30
529	654432.27	1174759.21
530	654634.89	1174830.01
531	654822.72	1174984.68
532	655106.96	1175359.84
533	655164.94	1175419.51
534	655943.61	1175396.40
535	656139.27	1175322.29
536	656297.14	1175325.08
537	656581.00	1175410.63
538	656634.05	1175497.36
539	656773.63	1175861.41
540	656916.19	1176017.32
541	657109.50	1176106.08
542	657198.82	1176188.82
543	657211.08	1176279.50
544	657155.69	1176355.64
545	656914.47	1176451.72
546	656799.53	1176576.78
547	656725.06	1176720.53
548	656693.54	1177023.27
549	656606.24	1177429.29
550	656392.01	1177851.59
551	656381.20	1177973.61
552	656505.28	1178156.41
553	656741.00	1178476.06
554	656810.53	1178676.18
555	656813.56	1178780.29
556	656260.71	1179147.94
557	655688.74	1179585.82
558	654968.03	1180296.87
559	654591.94	1180697.75
560	654101.14	1181261.81
561	653832.47	1181512.08
562	653377.88	1182393.96
563	653167.56	1182737.78
564	652702.01	1183328.41
565	652571.88	1183566.37

566	652455.03	1183858.54
567	652383.20	1184133.55
568	652210.68	1184171.80
569	652028.55	1184250.63
570	651913.23	1184402.84
571	651838.03	1184596.33
572	651849.01	1184777.51
573	651896.05	1184968.24
574	651952.91	1185104.82
575	651813.66	1185347.18
576	651761.32	1185491.53
577	651725.88	1185787.27
578	651679.39	1185872.58
579	651490.09	1186134.44
580	651233.94	1186325.35
581	651082.29	1186486.08
582	650988.68	1186701.94
583	650940.63	1186895.84
584	650946.30	1187131.23
585	650988.81	1187321.91
586	650969.38	1187380.74
587	650347.31	1188190.58
588	650131.61	1188400.16
589	649994.77	1188475.12
590	649884.18	1188613.81
591	649809.12	1188798.27
592	649770.28	1188947.34
593	649753.82	1189182.11
594	649775.59	1189555.91
595	649715.08	1189672.69
596	649540.53	1189853.31
597	649300.45	1190184.72
598	649216.80	1190337.38
599	649196.36	1190499.99
600	649208.99	1190880.29
601	649192.46	1191052.31
602	648901.19	1191830.69
603	648909.00	1191916.78
604	649120.99	1191965.08
605	649295.95	1192071.67
606	649384.74	1192190.61
607	649431.39	1192408.49
608	649479.58	1192798.65
609	649555.43	1192908.04
610	649703.50	1192996.15
611	649657.97	1193330.36
612	649682.31	1193525.29
613	649889.82	1193885.44

614	649955.20	1194058.67
615	649961.03	1194282.49
616	649822.60	1194783.20
617	649784.53	1194913.89
618	649389.02	1195039.43
619	649224.99	1195118.52
620	649128.12	1195245.95
621	649051.73	1195489.51
622	649053.91	1195652.45
623	649101.82	1195815.74
624	649226.55	1195953.30
625	649389.17	1195973.74
626	649738.87	1195955.91
627	650360.45	1196087.26
628	650925.52	1196127.06
629	651029.97	1196101.41
630	651133.73	1195808.77
631	651253.64	1195652.12
632	651413.61	1195541.28
633	651504.29	1195529.01
634	652004.02	1195708.15
635	652297.81	1195839.52
636	652587.94	1195865.77
637	652894.77	1195811.47
638	653154.74	1195616.10
639	653295.38	1195590.98
640	653507.83	1195607.61
641	654082.64	1195475.49
642	654287.88	1195487.60
643	654477.51	1195517.48
644	654593.64	1195623.24
645	654723.67	1195706.55
646	654971.47	1195782.52
647	655056.25	1195865.20
648	655108.20	1196028.85
649	655121.30	1196377.48
650	655126.88	1196617.39
651	655201.90	1196749.71
652	655408.20	1196879.37
653	655510.57	1196998.50
654	655647.84	1197222.76
655	656132.20	1197509.75
656	656395.95	1197735.27
657	656529.40	1197895.57
658	656582.12	1198004.94
659	656587.96	1198205.24
660	656458.64	1198497.83
661	656270.30	1198919.05

662	656724.16	1198826.04
663	657077.11	1198826.59
664	657121.42	1198578.34
665	657178.38	1198393.63
666	657261.63	1198268.13
667	657449.77	1198125.47
668	657817.66	1197993.45
669	658146.30	1197796.67
670	658373.23	1197750.16
671	658602.57	1197536.25
672	658781.91	1197337.60
673	658938.21	1197167.91
674	659000.32	1196940.13
675	659067.89	1196646.97
676	659203.32	1196354.78
677	659446.50	1196122.97
678	659651.06	1196058.03
679	659841.25	1196049.61
1	637120.04	1224500.64

».

221) приложение 226 дополнить картографическим и координатным описанием границ муниципального образования «Сойотское» в Окинском районе в следующей редакции:

«Картографическое описание границ муниципального образования «Сойотское» в Окинском районе

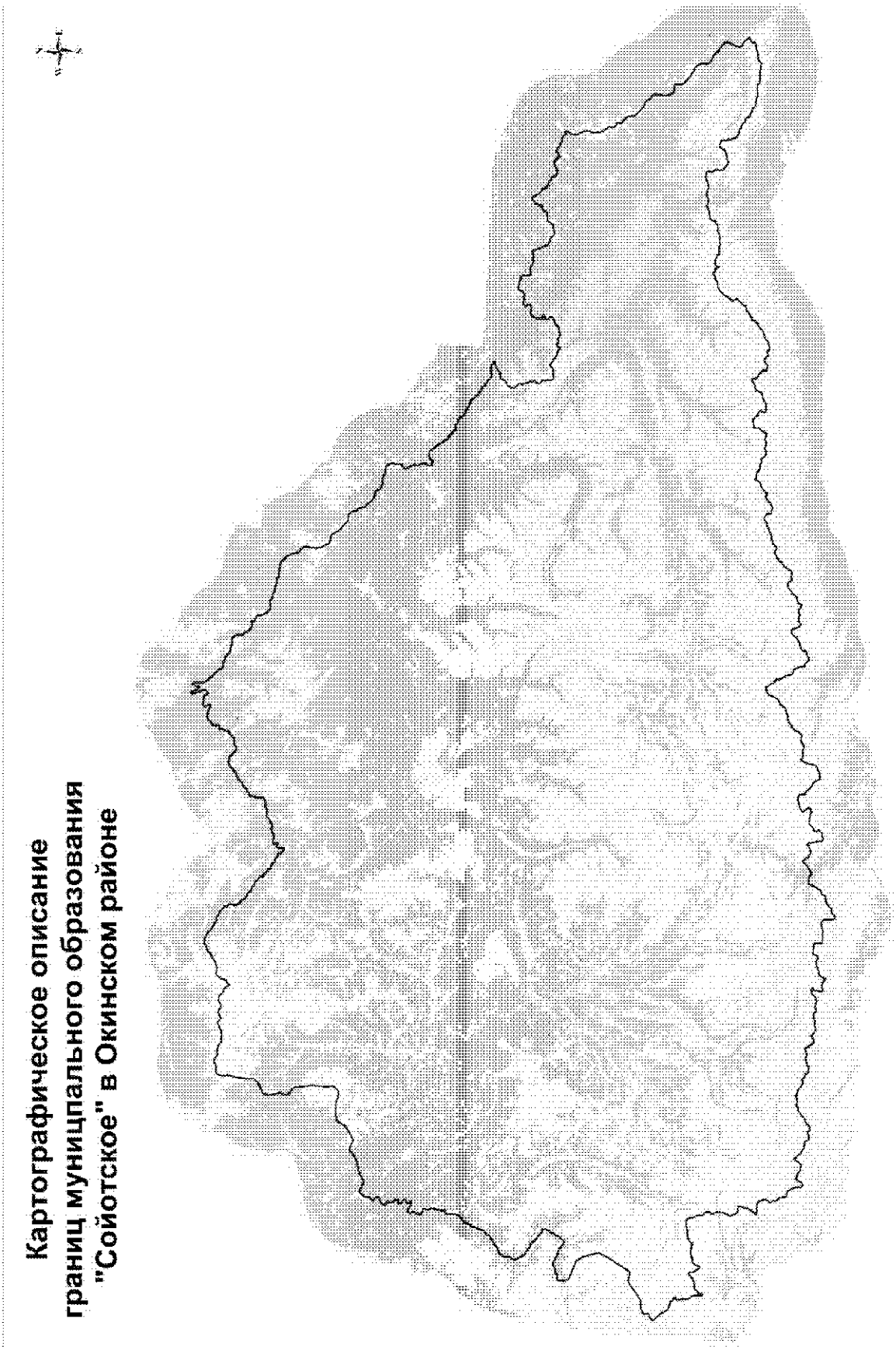

Координатное описание границ муниципального образования «Сойотское» в Окинском районе

Каталог координат характерных точек МО СП «Саянское»

№ п/п	X	Y
1	637559,91	1319162,86
2	637564,22	1319240,74
3	637544,8	1319332,76
4	637487,73	1319400,7
5	637436,68	1319427,12
6	637187,19	1319409,06
7	637107,43	1319418,77
8	637038,18	1319452,15
9	636951,85	1319541,4
10	636792,88	1319647,69
11	636748,73	1319697,74
12	636511,31	1319848,14
13	636442,44	1319956,23
14	636331,19	1320041,01
15	636113,2	1320224,28
16	636083,68	1320263,66
17	636084,84	1320308,92
18	636116,9	1320345,58
19	636210,44	1320384,92
20	636414,57	1320409,57
21	636723,49	1320446,59
22	636975,76	1320522,6
23	637153,2	1320642,77
24	637341,03	1320669
25	637412,98	1320698,98
26	637439,63	1320733,75
27	637398,48	1320802,29
28	637269,38	1320868,84
29	637150,22	1320948,87
30	637032,48	1320956,23
31	636980,12	1320975,09
32	636914,08	1321037,47
33	636854,33	1321038,42
34	636606,96	1321000,49
35	636373,19	1321022,46
36	635998,28	1321044,22
37	635800,86	1321029,02
38	635678,08	1321072,51
39	635272,49	1321303,44
40	635085,8	1321449,16
41	634799,59	1321595,25
42	634738,98	1321657,72
43	634573,51	1321964,8
44	634456,25	1322064,46
45	634202,74	1322201,98
46	634100,14	1322289,18
47	634013,76	1322382,04
48	633945,09	1322500,49
49	633914,52	1322612,26
50	633823,72	1322761,15
51	633608,78	1322984,28
52	633284,79	1323240,21
53	633188,05	1323298,55
54	633145,74	1323346,8
55	633103,35	1323525,36
56	633059,05	1323586,25
57	632921,38	1323721,81
58	632863,83	1323759,89
59	632761,6	1323792,51
60	632567,11	1323789,72
61	632507,36	1323790,67
62	632463,53	1323818,98
63	632413,3	1323914,18
64	632353,35	1324182,97
65	632297,91	1324388,47
66	632256,25	1324643,03
67	632212,33	1324868,32
68	632177,16	1325362,15
69	632119,1	1325690,38
70	632044,06	1325874,78
71	631905,19	1326092,07
72	631674,49	1326405,45
73	631337,73	1326857,56
74	631290,8	1326974,52
75	631297,2	1327160,1
76	631283,34	1327494,68
77	631146,11	1328230,16
78	631059,95	1328559,18
79	631053,61	1328685,76

80	631138,75	1329057,96
81	631163,95	1329194,05
82	631170,88	1329278,3
83	631162,4	1329365,04
84	631137,95	1329429,83
85	631052,51	1329455,76
86	630933,88	1329526,44
87	630867,59	1329605,12
88	630786,26	1329725,19
89	630696,38	1329808,96
90	630561,22	1329895,69
91	630470,26	1329928,77
92	630366,87	1329945,38
93	630272,17	1329987,46
94	630138,23	1329989,16
95	629962,53	1330000,2
96	629819,09	1330033,43
97	629726,48	1330055,63
98	629476,93	1330043
99	629393,49	1330056,28
100	629260,56	1330114,09
101	629149,32	1330174,02
102	629072,17	1330252,54
103	629025,52	1330351,4
104	629016,91	1330447,19
105	628955,17	1330526,52
106	628536,36	1330767,84
107	628425,03	1330833,2
108	628344,23	1330915,29
109	628294,42	1330981,53
110	628273,62	1331044,56
111	628252,61	1331120,28
112	628217,67	1331159,58
113	628078,93	1331244,45
114	628014,84	1331296,02
115	627922,38	1331434,04
116	627870,22	1331538,25
117	627813,47	1331709,35
118	627788,37	1331819,38
119	627788,07	1331965,95
120	627818,51	1332114,78
121	627904,57	1332296,98
122	628068,15	1332500,2
123	627937,78	1332505,57
124	627803,7	1332516,31
125	627680,07	1332556,16
126	627568,85	1332614,28
127	627488,28	1332680,09
128	627436,49	1332758,97
129	627381,67	1332985,29
130	627269,08	1333264,16
131	627184,69	1333471,06
132	627083,67	1333573,68
133	626896,28	1333706,71
134	626600,45	1333829,13
135	625978,26	1333996,65
136	625746,27	1334083,8
137	625540,52	1334234,68
138	625293,35	1334434,71
139	625068,02	1334689,35
140	624873,76	1334985,17
141	624784,84	1335192,01
142	624760,8	1335291,19
143	624784,43	1335535,82
144	624937,28	1336234,73
145	624962,14	1336393,43
146	624932,28	1336583,01
147	624853,64	1336704,03
148	624711,35	1336846,76
149	624601,49	1336935,67
150	624590,88	1337044,09
151	624629,24	1337524,19
152	624617,48	1337714,03
153	624556,14	1337889,59
154	624287,18	1338347,2
155	624285,37	1338473,84
156	624371,29	1338791,76
157	624365,27	1338895,73
158	624290,05	1339093,71
159	624171,05	1339820,38
160	624188,07	1340195,78
161	624171,65	1340408,51
162	624125	1340507,37
163	623894,89	1340780,04
164	623830,34	1340865,07
165	623796,53	1341013,89
166	623831,79	1341394,41
167	623816,14	1341855,63
168	623842,97	1342507,48
169	623778,77	1343198,74
170	623730,75	1343330,15
171	623669,38	1343445,09
172	623533,02	1343618,36
173	623432,14	1343711,92
174	623226,59	1343849,21
175	623121,33	1343933,66
176	622914,09	1344188,56
177	622751,96	1344453,15

178	622646,44	1344555,69
179	622473,13	1344652,73
180	622245,15	1344776,14
181	622076,05	1344895,86
182	621558,02	1345053,41
183	620947,64	1345343,26
184	620688,67	1345420,97
185	620606,47	1345474,07
186	620424,95	1345828,87
187	620341,85	1345945,31
188	619998,47	1346229,91
189	619834,28	1346322,57
190	619515,33	1346480,86
191	619375,11	1346478,85
192	619055,01	1346401,88
193	618734,39	1346361,1
194	618462,94	1346361,73
195	618169,33	1346330,37
196	617807,48	1346325,19
197	617404,41	1346355,61
198	617145,62	1346419,76
199	616891,3	1346488,5
200	616731,82	1346567,65
201	616338,04	1346896,78
202	616118,66	1347051,98
203	615891,34	1347130,15
204	615595,46	1347257,11
205	615508,48	1347328,25
206	615447,48	1347481,19
207	615336,76	1348262,25
208	615266,71	1348731,75
209	615192,39	1348866,39
210	615032,02	1349008,88
211	614853,93	1349123,94
212	614707,83	1349216,85
213	614565,48	1349364,11
214	614450,58	1349489,13
215	614085,7	1349696,54
216	613591,25	1350105,66
217	613526,3	1350217,82
218	613445,8	1350468,8
219	613361,9	1350640,72
220	613218,77	1350842,25
221	613007,22	1351083,51
222	612713,59	1351368,85
223	612471,09	1351559,9
224	612532,6	1351687,46
225	612586,78	1352642,78
226	612521,19	1352800,19

227	612026,87	1353200,26
228	611871,53	1353306,61
229	611694,56	1353344,79
230	611368,18	1353389,88
231	611178,03	1353400,73
232	611073,22	1353453,51
233	610990,12	1353569,95
234	610945,91	1353813,61
235	610889,69	1353948,52
236	610707,08	1354063,53
237	610502,65	1354123,94
238	610276,1	1354147,84
239	610058,1	1354208,06
240	609699,61	1354284,36
241	609635,52	1354337,73
242	609578,96	1354495,26
243	609486,17	1354656,79
244	609205,99	1354951,35
245	608702,32	1355373,91
246	608466,79	1355709,84
247	608299,62	1356010,55
248	608157,72	1356126,14
249	608138,6	1356198,25
250	608175,54	1356777,84
251	608155,31	1356926,84
252	608099,16	1357057,23
253	608011,47	1357178,13
254	607731,94	1357427,46
255	607512,12	1357614,32
256	607352,46	1357707,04
257	607278,86	1357791,94
258	607175,53	1358127,32
259	606983,88	1358488,92
260	606941,42	1358610,46
261	606958,09	1358710,23
262	607091,06	1358902,13
263	607112,52	1358983,87
264	607088,54	1359078,53
265	607028,58	1359159,1
266	607013,65	1359253,88
267	607102,15	1359390,87
268	607118,7	1359499,68
269	607071,86	1359612,11
270	606983,52	1359778,23
271	606943,84	1360021,95
272	606772,79	1360277,37
273	606739,59	1360385,47
274	606666,09	1361411,34
275	606617,69	1361632,31

276	606565,74	1361785,39
277	606446,2	1361919,39
278	606195,04	1362083,18
279	605985,31	1362197,79
280	605430,66	1362388,9
281	605313,18	1362378,18
282	605070,43	1362270,66
283	604903,67	1362227,57
284	604691,15	1362219,99
285	604053,5	1362282,7
286	603884,71	1362303,46
287	603844,53	1362266,69
288	603832,7	1362144,38
289	603731,71	1361930,3
290	603513,65	1361678,37
291	603397,15	1361599,79
292	603266,04	1361593,4
293	603088,95	1361640,63
294	602760,97	1361798,79
295	602254,84	1362076,56
296	602027,13	1362181,88
297	601890,03	1362279,44
298	601738,89	1362408,47
299	601639,45	1362402,52
300	601481,85	1362350,51
301	601237,88	1362328,92
302	600965,85	1362370,28
303	600829,52	1362413,56
304	600491,39	1362648,48
305	600323,85	1362636,94
306	600091,11	1362801,1
307	599964,27	1362812,86
308	599811,01	1362774,48
309	599542,15	1362594,2
310	599375,7	1362528,49
311	598874,63	1362453,46
312	598725,17	1362464,9
313	598660,76	1362540,88
314	598694,1	1362740,41
315	598665,34	1362853,1
316	598568,03	1363014,56
317	598420,46	1363211,5
318	598405,79	1363288,2
319	598481,57	1363366,19
320	598737,25	1363519,14
321	598987,11	1363762,47
322	599124,54	1363958,97
323	599154,13	1364104,14
324	599218,6	1364973,65
325	599167,56	1365063,4
326	598834,53	1365257,68
327	598550,62	1365497,92
328	598320,98	1365738,91
329	597813,31	1366125,24
330	597523,91	1366433,25
331	597290,59	1366615,38
332	597012,43	1366769,74
333	596906,98	1366867,75
334	596841,65	1367007,07
335	596718,38	1367086,73
336	596548,49	1367134,96
337	596454,39	1367135,43
338	596356,77	1367128,6
339	596328,21	1367227,72
340	596284,08	1367275,95
341	596231,08	1367313,2
342	596188,2	1367401,25
343	596169,9	1367542,13
344	596172,41	1367746,64
345	596144,28	1367815,01
346	596103,94	1367852,43
347	596028,04	1367845,91
348	595930,73	1367817,39
349	595890,82	1367824,05
350	595855,69	1367876,02
351	595852,7	1368085,88
352	595832,15	1368130,83
353	595470,87	1368383,63
354	595423,71	1368474,23
355	595461,07	1368646,68
356	595461,92	1368713,64
357	595435,94	1368758,5
358	595370,3	1368793,75
359	595288,57	1368814,3
360	595253,47	1368864,48
361	595204,59	1368992,24
362	595156,86	1369040,42
363	595085,92	1369066,56
364	594935,88	1369055,36
365	594886,67	1369079,99
366	594838,45	1369162,54
367	594846,36	1369242,27

368	594881,19	1369336,86
369	594876,61	1369403,75
370	594833,38	1369517,13
371	594834,15	1369589,52
372	594857,09	1369631,47
373	594909,26	1369652,12
374	594997,88	1369655,2
375	595055,26	1369692,22
376	595067,1	1369750,28
377	595049,24	1369860,41
378	595012,22	1369917,78
379	594950,26	1369949,47
380	594884,47	1369993,77
381	594849,18	1370058,41
382	594836,24	1370202,99
383	594758,78	1370431,68
384	594661,81	1370632,96
385	594656,94	1370719,76
386	594678,4	1370864,82
387	594659,72	1370906,18
388	594573,07	1370955,6
389	594489,63	1371032,22
390	594435,02	1371054,96
391	594403,75	1371090,71
392	594388,55	1371267,82
393	594280,85	1371333,24
394	594254,9	1371376,29
395	594213,76	1371469,8
396	594184,63	1371482,05
397	594139,55	1371470,55
398	594088,31	1371384,77
399	594043,49	1371355,17
400	593981,83	1371365,15
401	593954,17	1371400,95
402	593939,28	1371556,35
403	593907,74	1371610,19
404	593798,61	1371690,27
405	593732,7	1371830,26
406	593662,97	1371898,02
407	593604,69	1371924,33
408	593519,05	1372086,05
409	593405,53	1372185,68
410	593346,68	1372251,8
411	593316,78	1372318,31
412	593308,74	1372374,3

413	593324,25	1372428,8
414	593413,23	1372533,22
415	593418,06	1372574,9
416	593367,94	1372662,86
417	593348,73	1372742,2
418	593342,02	1372830,76
419	593249,24	1372865,63
420	593199,8	1372906,54
421	593138,94	1373113,76
422	593087,35	1373178,18
423	593001,39	1373242,09
424	592962,77	1373284,97
425	592958,19	1373351,85
426	592975,91	1373505,92
427	592972,62	1373609,02
428	592853,42	1373846,16
429	592785,66	1373903,1
430	592765,08	1373949,85
431	592808,46	1374207,43
432	592796,59	1374277,82
433	592734,32	1374456,07
434	592671,99	1374513,09
435	592575,23	1374573,23
436	592441,32	1374699,79
437	592219,33	1374911,95
438	592185,83	1374978,42
439	592146,2	1375091,86
440	592094,69	1375150,84
441	592045,69	1375161
442	591978,83	1375154,61
443	591931,63	1375164,8
444	591878,21	1375230,98
445	591863,95	1375342,97
446	591816,19	1375392,95
447	591745,01	1375435,37
448	591581,57	1375476,45
449	591517,91	1375499,07
450	591492,12	1375531,27
451	591503,98	1375587,53
452	591540,94	1375660,45
453	591520,82	1375737,97
454	591367,55	1375890,49
455	591266,33	1376009,37
456	591175,94	1376130,23
457	591065,6	1376254,41

458	591013,3	1376369,47
459	590964,47	1376493,63
460	590954,61	1376551,99
461	590964,47	1376622,7
462	590942,1	1376667,62
463	590918,02	1376707,08
464	590887,14	1376842,36
465	590811,41	1376947,43
466	590772,13	1377037,34
467	590728,2	1377072,91
468	590536,6	1377184,17
469	590454,06	1377262,61
470	590353,71	1377323,3
471	590289,73	1377367,63
472	590230,89	1377433,73
473	590229,55	1377525,4
474	590245,44	1377679,43
475	590238,85	1377760,76
476	590200,62	1377903,18
477	590150,72	1377976,65
478	590066,72	1378029,74
479	590020,8	1378077,93
480	589968,79	1378171,29
481	589851,34	1378287,23
482	589672,41	1378525,34
483	589572,39	1378686,76
484	589527,04	1378821,83
485	589460,51	1378918,59
486	589417,31	1379030,16
487	589363,62	1379241,11
488	589343,64	1379372,91
489	589360,36	1379469,06
490	589418,49	1379580,27
491	589557,51	1379728,82
492	589596,15	1379810,8
493	589618,51	1379892,55
494	589623,28	1380064,52
495	589612,58	1380307,74
496	589626,85	1380574,84
497	589587,82	1380775,74
498	589373,07	1381240,73
499	589256,04	1381515,01
500	589182,72	1381581,81
501	589083,34	1381571,35
502	588976,34	1381461,25

503	588941,51	1381365,76
504	588947,59	1381257,27
505	588985,64	1381126,63
506	588977,83	1381040,56
507	588600,89	1380510,42
508	588271,62	1380125,73
509	588141,82	1380028,88
510	588079,72	1379942,05
511	587987,66	1379737,16
512	587890,41	1379260,78
513	587782,71	1378883,77
514	587684,75	1378773,8
515	587518,76	1378676,43
516	586996,83	1378478,99
517	586925,3	1378419,16
518	586721,07	1378149,34
519	586514,04	1377757,33
520	586398,19	1377633,54
521	586205,39	1377513,17
522	585904,03	1377391,25
523	585669,43	1377347,19
524	585506,48	1377353,91
525	585307,09	1377378,2
526	585052,32	1377478,61
527	584942,87	1377540,38
528	584855,98	1377607
529	584739,35	1377854,15
530	584678,22	1378016,12
531	584599,66	1378132,62
532	584495,44	1378144,69
533	584184,14	1378085,98
534	583899,02	1378095,47
535	583785,68	1378111,95
536	583680,56	1378187,35
537	583480,14	1378284,02
538	583198,88	1378338,81
539	583080,9	1378364,27
540	582953,16	1378439,34
541	582705,7	1378662
542	582605,36	1378719,38
543	582302,07	1378733,15
544	582084,66	1378752,66
545	581839,33	1378826,07
546	581717,35	1378815,28
547	581497,91	1378658,34

548	581283,02	1378501,47
549	581147,92	1378458,83
550	580949,37	1378424,33
551	580795,58	1378422,13
552	580726,97	1378475,43
553	580544,64	1378889,02
554	580405,86	1379104,18
555	580342,09	1379134,93
556	580094,81	1379027,36
557	580027,42	1378997,13
558	579977,6	1379000,95
559	579790,37	1379122,54
560	579539,99	1379232,06
561	579209,51	1379249,97
562	578933,61	1379246,03
563	578788,18	1379293,72
564	578600,93	1379417,71
565	578490,2	1379569,94
566	578429,53	1379700,26
567	578436,64	1379838,49
568	578529,3	1380002,66
569	578552,36	1380285,57
570	578664,8	1380649,08
571	578640,7	1380752,78
572	578498,69	1380877,42
573	578778,91	1381211,65
574	578973,98	1381490,37
575	579063,15	1381582,12
576	579193,53	1381638,26
577	579296,52	1381712,11
578	579349,57	1381798,82
579	579285,16	1381874,8
580	579188,44	1381995,57
581	579076,86	1382206,58
582	578924,57	1382733,7
583	578841,11	1382877,26
584	578542,99	1383162,52
585	578294,38	1383466,59
586	578190,69	1383759,15
587	578166,42	1384041,17
588	578158,73	1384263,67
589	578105,61	1384426,53
590	577967,86	1384625,79
591	577895,76	1384685,15
592	577776,85	1384802,13

593	577759,23	1384875,88
594	577808,82	1385003,96
595	577877,27	1385076,33
596	578093,08	1385115,92
597	578250,05	1385223,03
598	578391,45	1385367,48
599	578460,02	1385507,86
600	578461,39	1385593,91
601	578412,5	1385674,35
602	578125,96	1385925,24
603	578070,22	1386037,89
604	578072,82	1386141,98
605	578224	1386362,84
606	578347,04	1386504,02
607	578352,61	1386585,24
608	578203,61	1386858,44
609	578067,21	1387117,17
610	578009,87	1387338,74
611	578025,23	1387496,38
612	578088,66	1387628,04
613	578193,35	1387765,95
614	578212,91	1387918,76
615	578204,55	1388259,39
616	578254,76	1388396,49
617	578355,06	1388602,7
618	578501,73	1388823,88
619	578745,51	1389006,65
620	579017,61	1389205,6
621	579088,22	1389309,57
622	579127,79	1389687,72
623	579195,12	1389810,05
624	579341,65	1389963,22
625	579468,73	1390163,06
626	579587,74	1390245,57
627	579830,33	1390278,79
628	579919,05	1390250,04
629	580262,28	1389900,02
630	580357,84	1389839,06
631	580516,41	1389837,23
632	580672,94	1389871,83
633	580767,22	1389924,3
634	581106,01	1390368,05
635	581214,93	1390369,64
636	581251,52	1390308,19
637	581261,08	1390117,1

638	581309,21	1389959,63
639	581397,3	1389921,85
640	581623,25	1389910,87
641	581889,95	1389965,1
642	582020,5	1389951,59
643	582210,85	1389884,12
644	582450,02	1389867,7
645	582894,27	1389932,41
646	583039,43	1389999,51
647	583196,25	1390170,12
648	583290,18	1390349,56
649	583417,18	1390812,39
650	583446,4	1390973,61
651	583430,71	1391405,44
652	583443,07	1391717,44
653	583485,02	1391932,21
654	583535,25	1392069,32
655	583643,69	1392129,87
656	583866,37	1392137,26
657	584014,37	1392113,49
658	584171,24	1392021,1
659	584358,52	1391776,99
660	584419,23	1391736,56
661	584482,72	1391736,72
662	584722,27	1392055,8
663	584898,86	1392184,23
664	584953,15	1392248,52
665	584972,89	1392337,84
666	584813,62	1392593,63
667	584796,13	1392866,88
668	584828,07	1393794,21
669	584868,62	1394054,41
670	584959,46	1394188,73
671	585084,86	1394298,01
672	585387,33	1394476,74
673	585963,69	1394682
674	586017,98	1394746,29
675	586047,37	1394844,03
676	585970,75	1395048,8
677	585959,65	1395217,33
678	585948,86	1395390,37
679	585830,97	1395720,42
680	585830,24	1396105,87
681	585776,68	1396250,13
682	585650,72	1396462,82

683	585695,33	1396650,2
684	585683,31	1396805,2
685	585605,62	1396928,42
686	585459,3	1397042,77
687	585274,71	1397127,99
688	585068,67	1397164,82
689	584591,51	1397215,74
690	584060,97	1397347,39
691	583961,19	1397413,19
692	583928,63	1397533,32
693	583985,82	1397837,73
694	584147,48	1398475,05
695	584134,67	1398684,51
696	583937,21	1399110,71
697	583801,12	1399373,98
698	583741,13	1399622,97
699	583721,32	1399796,63
700	583721,73	1400000,66
701	583794,3	1400331,24
702	583791,71	1400689,63
703	583828,9	1401231,22
704	584032,34	1401684,32
705	583984,68	1401782,8
706	583602,6	1401831,71
707	583295,23	1401911,77
708	582869,22	1402113,34
709	582464,66	1402363,31
710	582132,94	1402617,35
711	581946,49	1402675,51
712	581620,91	1402688,79
713	581517,24	1402763,92
714	581305,78	1403118,54
715	581140,13	1403347,57
716	581093,23	1403523,11
717	581071,36	1403733,2
718	581097,75	1403985,33
719	581081,82	1404149,66
720	581016,73	1404258,43
721	580817,8	1404399,06
722	580432,31	1404860,85
723	580391,03	1404986,12
724	580417,71	1405242,76
725	580609,28	1405787,38
726	580666,02	1406019,29
727	580786,03	1406446,38

728	580865,68	1406549,75
729	581166,31	1406701,43
730	581346,81	1406820,54
731	581779,26	1406976,77
732	581833,08	1407100,05
733	581820,66	1407513,56
734	581841,59	1407752,47
735	582078,53	1408561,54
736	582147,74	1408710,97
737	582277,36	1408815,43
738	582434,22	1408854,54
739	582641,23	1408831,27
740	582719,82	1408853,07
741	582776,91	1408958
742	582872,55	1409228,05
743	582976,45	1409420,45
744	583149,17	1409558,24
745	583701,6	1409810,53
746	583950,61	1409870,52
747	584214,39	1409947,65
748	584335,59	1410061,76
749	584842,8	1410711,69
750	584960,86	1410912,19
751	584977,02	1411015,38
752	584900,74	1411093,18
753	584546,95	1411158,29
754	584319,24	1411210,22
755	584166,97	1411370,33
756	584031,35	1411574,64
757	583872,72	1411707,98
758	583426,09	1412006,2
759	583300,93	1412164,46
760	583191,85	1412557,41
761	583066,67	1412715,66
762	582891,71	1412809,31
763	582634,87	1412899,5
764	582439,5	1413026,29
765	582275,55	1413214,4
766	582193,79	1413410,49
767	582208,44	1413822,17
768	582160,91	1413988,69
769	582038,22	1414183,05
770	581785,85	1414404,46
771	581732,57	1414553,23
772	581761,61	1414777,99

773	581706,35	1414831,67
774	581261,78	1414961,96
775	581063	1415039,1
776	580940,95	1415110,97
777	580898,74	1415222,71
778	580904,63	1415771,04
779	580869,85	1415991,11
780	580833,7	1416125,11
781	580879,41	1416262,56
782	581114,5	1416582,02
783	581395,87	1417179,48
784	581488,1	1417399,91
785	581496,16	1417517,26
786	581437,75	1417657,33
787	581158,74	1417953,13
788	580952,4	1418316,5
789	580758,55	1418465,85
790	580694,56	1418524,68
791	580694,7	1418592,7
792	580969,26	1419090,86
793	581252,59	1419452,36
794	581292,55	1419572,07
795	581266,98	1419728,03
796	581139,58	1419986,21
797	580901,31	1420347,24
798	580603,49	1421029,83
799	580477,36	1421174,55
800	580417,4	1421292,05
801	580419,21	1421450,66
802	580504,59	1421703,31
803	580501,27	1421853,2
804	580434,45	1422002,92
805	580265,05	1422177,82
806	579933,09	1422495,39
807	579891,18	1422611,65
808	579904,06	1422733,22
809	579980,75	1422859,48
810	579986,77	1423013,27
811	579920,75	1423108,51
812	579761,02	1423160,29
813	579614,1	1423134,09
814	579438,22	1423082,67
815	579085,59	1422834,76
816	578841,89	1422719,95
817	578516,43	1422669,72

818	577980,66	1422661,14
819	577753,86	1422726,59
820	577510,37	1422879,35
821	577309,04	1423051,9
822	577098,87	1423161,57
823	576843,56	1423274,32
824	576597,77	1423327,47
825	576318,46	1423487,22
826	576217,11	1423530,47
827	576068,15	1423540,69
828	575813,07	1423458,41
829	575313,64	1423252,3
830	575111	1423207,24
831	574908,17	1423225,68
832	574456,1	1423379,14
833	574344,78	1423409,46
834	573956,75	1423372,58
835	573827,08	1423399,61
836	573545,61	1423527,76
837	573368,9	1423662,33
838	573167,38	1423898,39
839	573036,61	1423975,39
840	572924,99	1424001,19
841	572825,51	1424071,5
842	572625,86	1424334,64
843	572552,83	1424394,07
844	572382,22	1424419,38
845	572083,05	1424421,75
846	571800,07	1424395,79
847	571598,18	1424427,78
848	571480,93	1424503,85
849	571298,28	1424684,19
850	571196,26	1424849,92
851	571087,64	1425183,91
852	571019,55	1425315,58
853	570940,17	1425348,22
854	570556,33	1425306,52
855	570351,64	1425297,87
856	570239,42	1425314,63
857	570105,79	1425482,53
858	569948,29	1425765,46
859	569753,33	1425964,76
860	569607,54	1426219,68
861	569503,66	1426358,32
862	569353,71	1426486,52

863	569083,91	1426586,65
864	568220,84	1426831,76
865	567940,77	1426914,45
866	567832,24	1426985,39
867	567577,17	1427234,18
868	567382,94	1427510,55
869	566984,4	1427982,33
870	566699,83	1428396,42
871	566574,86	1428690,72
872	566264,89	1429528,36
873	566134,84	1429682,4
874	565920,12	1429792,36
875	565690,94	1429889,7
876	565548,46	1429994,71
877	565486,45	1430148,63
878	565404,76	1430412,75
879	565324,38	1430563,4
880	565146,53	1430747,94
881	564913,76	1430859,14
882	564445,19	1430904,84
883	563309,66	1430814,81
884	562842,82	1430819,57
885	562574,13	1430869,71
886	562245,63	1430973,86
887	561983,42	1431118,81
888	561695,17	1431347,18
889	561556,09	1431501,85
890	561507,11	1431713,84
891	561483,3	1432359,53
892	561430,97	1432721,43
893	561355,09	1432871,76
894	561237,21	1432938,81
895	560848,67	1432960,86
896	560232,65	1433039,34
897	560042,56	1433111,32
898	559829,99	1433252,86
899	559719,72	1433364,73
900	559517,26	1433587,23
901	559144,94	1434111,65
902	558787,72	1434657,71
903	558738,42	1434865,19
904	558660,31	1435115,46
905	558562,34	1435208,35
906	558406	1435309,77
907	558343,84	1435395,66

908	558271,97	1435604,69
909	558149,8	1436139,19
910	558048,38	1436313,96
911	557824,43	1436488,04
912	557163,43	1436837,19
913	556917,6	1436890,3
914	556152,59	1436978,93
915	555917,83	1436995
916	555807,73	1437043,35
917	555530,35	1437298,2
918	555410,74	1437406,17
919	555344,68	1437501,4
920	555319,93	1437802,46
921	555238,4	1438003,08
922	555050,12	1438433,26
923	554923,56	1438704,99
924	554793,81	1438863,56
925	554529,22	1439040,41
926	554402,92	1439117,09
927	554297,28	1439296,68
928	554184,89	1439576,52
929	553957,89	1439905,04
930	553652,94	1440420,3
931	553431,39	1440762,05
932	553385,24	1440883,14
933	552750,63	1441021,81
934	552637,45	1441025,01
935	552330,52	1440914,46
936	552067,61	1440850,8
937	551319,31	1440520,96
938	550713,98	1440358,25
939	550533,09	1440366,08
940	550403,51	1440461,12
941	550193,2	1440702,3
942	550081,61	1440927,66
943	550035,39	1441180,29
944	549911,98	1441365,63
945	549748,25	1441558,26
946	549273,54	1441912,77
947	549134,43	1442067,44
948	549030,7	1442142,56
949	548868,36	1442090,15
950	548811,6	1441989,71
951	548709,31	1441488,68
952	548368,42	1441412,2

953	548067,04	1441382,91
954	547949,05	1441381,9
955	547733,47	1440816,05
956	547672,03	1440448,31
957	547392,09	1439737,16
958	547138,59	1438815,59
959	547103,94	1438441,48
960	547010,02	1438261,93
961	546859,57	1438118
962	546559,53	1437975,22
963	546457,31	1437873,34
964	546610,67	1437595,26
965	546641,73	1437452,52
966	546608,24	1437228,03
967	546549,13	1437159,49
968	546523,75	1436920,83
969	546564,15	1436782
970	546620,56	1436678,36
971	546608,34	1436565,81
972	546654,77	1436249,66
973	546650,41	1435986,89
974	546611,98	1435690,16
975	546559,24	1435648,41
976	546536,85	1435586,45
977	546573,16	1435520,46
978	546553,95	1435372,1
979	546540,34	1434973,89
980	546553,55	1434768,88
981	546579,16	1434612,92
982	546641,72	1434400
983	546707,36	1434232,24
984	546778,97	1434218,27
985	546866,79	1434175,98
986	546959,21	1434001,84
987	546850,08	1433002,4
988	546857,44	1432911,19
989	546852,08	1432766,41
990	546813,38	1432664,74
991	546727,92	1432144,46
992	546879,84	1431911,83
993	546872,51	1431671,95
994	546857,62	1431586,78
995	546896,29	1431488,9
996	546891,74	1431289,65
997	546850,57	1431151,86

998	546929,06	1431105,67
999	546971,92	1431002,96
1000	546974,71	1430512,94
1001	546997,55	1430316,36
1002	547034,87	1430132,38
1003	547137,04	1430034,69
1004	547369,4	1429850,98
1005	547459,96	1429649,78
1006	547464,52	1429318,37
1007	547481,22	1429231,06
1008	547723,31	1428924,24
1009	547763,28	1428712,87
1010	547790,64	1428515,99
1011	547816,26	1428360,03
1012	547881,39	1428251,27
1013	548043,91	1428240,16
1014	548129,25	1428161,75
1015	548250,4	1428076,37
1016	548441,33	1427949,92
1017	548554,13	1427742,66
1018	548609	1427616,45
1019	548591,52	1427427,16
1020	548592,84	1427313,68
1021	548661,87	1427195,58
1022	548834,71	1427070,37
1023	548972,08	1426956,67
1024	549029,71	1426871,1
1025	549054,72	1426706,11
1026	549083,43	1426595,3
1027	549150,29	1426445,6
1028	549143,39	1426278,26
1029	549204	1426169,8
1030	549368,45	1426054,24
1031	549436,11	1425850,07
1032	549550,98	1425606,37
1033	549535,66	1425448,68
1034	549503,94	1425382,82
1035	549495,06	1425120,38
1036	549610,35	1424949,23
1037	549651,98	1424828,46
1038	549766,14	1424707,28
1039	549784,9	1424583,55
1040	549867,77	1424469,03
1041	550070,18	1424378,09
1042	550226,32	1424340,19

1043	550298,13	1424262,72
1044	550407,58	1424205,35
1045	550599,22	1424155,96
1046	550723,03	1424043,19
1047	550799,76	1424037,94
1048	550886,96	1423986,61
1049	551145,51	1423987,07
1050	551245,25	1424052,81
1051	551338,18	1424019,25
1052	551394,59	1423915,61
1053	551489,27	1423841,11
1054	551680,29	1423782,69
1055	551886,39	1423745,92
1056	552213,07	1423814,28
1057	552292,48	1423781,63
1058	552439,16	1423671,83
1059	552547,16	1423460,36
1060	552577,89	1423313,12
1061	552582,05	1423108,75
1062	552618,58	1422648,19
1063	552597,01	1422531,75
1064	552409,04	1422435,76
1065	552229,48	1422330,14
1066	551899,59	1422148,61
1067	551801,89	1422046,45
1068	551665,12	1421969,64
1069	551540,85	1421810,34
1070	551512,29	1421658,1
1071	551418,76	1421351,57
1072	551314,21	1421281,62
1073	551268,64	1421212,17
1074	551217,51	1421061,47
1075	551235,85	1420865,21
1076	551286,87	1420616,83
1077	551262,03	1420518,75
1078	550912,2	1420111,84
1079	550887,97	1420022,79
1080	550976,78	1419862,53
1081	551033,26	1419627,37
1082	551151,51	1419433,35
1083	551277,97	1419293,17
1084	551410,76	1418980,25
1085	551500,49	1418833,52
1086	551673,02	1418703,81
1087	551844,13	1418619,54

1088	552392,54	1418482,25
1089	552542,13	1418481,09
1090	552698,51	1418579,24
1091	552804,17	1418599,22
1092	552935,08	1418590,27
1093	553054,48	1418545,81
1094	553262,08	1418332,07
1095	553403,63	1418213,54
1096	553678,93	1417995,17
1097	553813,11	1417967,85
1098	553980,67	1418096,98
1099	554084,3	1418153,37
1100	554264,85	1418141,01
1101	554432,99	1418079,63
1102	554547,76	1417967,47
1103	554604,98	1417809,36
1104	554632,12	1417675,99
1105	554630,22	1417449,37
1106	554666,71	1417319,89
1107	554701,66	1417167,84
1108	554645,08	1417003,92
1109	554572,75	1416940,84
1110	554567,81	1416868,62
1111	554521,93	1416794,67
1112	554518,11	1416672,49
1113	554447,38	1416500,45
1114	554195,98	1416272,77
1115	554158,54	1415858,11
1116	554088,63	1415631,62
1117	554045,37	1415330,72
1118	554061,94	1415175,41
1119	554183,1	1414758,97
1120	554168,78	1414483,32
1121	554211,4	1414244,59
1122	554213,58	1413945,14
1123	554127,1	1413542,91
1124	553855,76	1413089,86
1125	553834,81	1412982,46
1126	553903,58	1412728,34
1127	553923,77	1412228,12
1128	553987,65	1412101,31
1129	554121,4	1412001,46
1130	554052,22	1411852,01
1131	553830,69	1411663,1
1132	553760,35	1411364,08

1133	553585,39	1411126,64
1134	553509,84	1410950,42
1135	553497,68	1410706,37
1136	553474,87	1410571,89
1137	553403,03	1410449,83
1138	553307,35	1410111,73
1139	553245,73	1409807,59
1140	553160,66	1409690,98
1141	552945,31	1409592,33
1142	552687,11	1409596,4
1143	552371,78	1409627,04
1144	552332,28	1409579,86
1145	552326,48	1409362,59
1146	552253,71	1409227
1147	552134,89	1409080,94
1148	551879,43	1408926,1
1149	551832,15	1408566,55
1150	551733	1408310,33
1151	551718,93	1408170,72
1152	551778,97	1407921,74
1153	551782,14	1407835,36
1154	551681,37	1407688,08
1155	551652,2	1407526,82
1156	551594,52	1407412,86
1157	551357,5	1407129,79
1158	551259,4	1406955,12
1159	551252,24	1406121,24
1160	551240,47	1405750,22
1161	551067,25	1405471,85
1162	551192,66	1405250,15
1163	551279,92	1405067,33
1164	551294,65	1404884,95
1165	551199,27	1404551,38
1166	551148,12	1404201,18
1167	551163,92	1403769,33
1168	551234,17	1403669,3
1169	551466,7	1403621,65
1170	551548,12	1403552,61
1171	551587,62	1403069,24
1172	551695,46	1402789,79
1173	551863,79	1402333,91
1174	551840,37	1402190,4
1175	551750,26	1401933,57
1176	551559,6	1401665,48
1177	551340,26	1401508,17

1178	550977,96	1401514,81
1179	551054,88	1401446,08
1180	551359,31	1401388,98
1181	551667,6	1401123,03
1182	551675,04	1400900,33
1183	551683,21	1400754,68
1184	551746,46	1400618,86
1185	551911,06	1400439,82
1186	551941,19	1400283,59
1187	551878,07	1400156,42
1188	551606,57	1399766,89
1189	551581,87	1399405,83
1190	551523,28	1399278,35
1191	551318,9	1399074,68
1192	551120,16	1398820,75
1193	551000,3	1398593,16
1194	550976,15	1398372,63
1195	550947,98	1398093,44
1196	550875,31	1397826,35
1197	550828,51	1397738,87
1198	550722,44	1397646,37
1199	550370,2	1397203,43
1200	550168,61	1397040,38
1201	550076,57	1396887,98
1202	550001,66	1396720,81
1203	549730,94	1396607,83
1204	549245,34	1396468,73
1205	548892,04	1396275,26
1206	548495,44	1395912,43
1207	548266,77	1395751,23
1208	548119,57	1395720,5
1209	547838,14	1395848,56
1210	547628,22	1396094,17
1211	547582,71	1396224,22
1212	547428,03	1396216,68
1213	547332,83	1396150,63
1214	547161,29	1395962,85
1215	546889,63	1395636,83
1216	546675,85	1395560,76
1217	546365,22	1395328,09
1218	546051,63	1395118,28
1219	545940,22	1395080,56
1220	545769,66	1395105,82
1221	545741,2	1394822,12
1222	545584,64	1394587,97

1223	545609,13	1394482,01
1224	545613,91	1394286,72
1225	545587,95	1394238,62
1226	545196,72	1394020,52
1227	545153,52	1393919,19
1228	545057,9	1393780,64
1229	544885,87	1393651,83
1230	544758,51	1393247,94
1231	544660,42	1393073,28
1232	544541,94	1392931,75
1233	544483,12	1392668,26
1234	544256,23	1392665,63
1235	544022,68	1392631,72
1236	543835,88	1392485,8
1237	543433,67	1392173,24
1238	543343,37	1391979,91
1239	543234,61	1391715,3
1240	543102,47	1391506,71
1241	542939,15	1391372,77
1242	542683,13	1391208,92
1243	542519,51	1391070,47
1244	542410,87	1390873,86
1245	542121,76	1390358,61
1246	541991,94	1389918,62
1247	541904,32	1389697,91
1248	541791,47	1389506,13
1249	541623,65	1389372,5
1250	541459,85	1389297,56
1251	541377,27	1389217,05
1252	541308,11	1389067,63
1253	541284,41	1388919,63
1254	541260,88	1388708,15
1255	541089,77	1388393,4
1256	540983,36	1388096,9
1257	540964,66	1387889,62
1258	540994,19	1387724,38
1259	541093,25	1387581,59
1260	541224,62	1387513,68
1261	541405,01	1387433,35
1262	541362,83	1387214,07
1263	541184,51	1386727,54
1264	541086,85	1386625,39
1265	541183,97	1386587,03
1266	541230,23	1386533,99
1267	541356,46	1386457,36

1268	541512,65	1386288,01
1269	541619,8	1386131,07
1270	541695,57	1385912,81
1271	541655,04	1385653,93
1272	541547,9	1385414,18
1273	541452,35	1385307,27
1274	541351,58	1385223,13
1275	541275,41	1385172,29
1276	541122,47	1385111,31
1277	541060,37	1385024,48
1278	541089,63	1384875,62
1279	541123,14	1384744,9
1280	541112,6	1384532,15
1281	541142,57	1384333,53
1282	541159,98	1384062,35
1283	541259,99	1384027,59
1284	541440,97	1384025,62
1285	541580,91	1384045,71
1286	541747,43	1384106,88
1287	541808,4	1383953,95
1288	541914,61	1383801,65
1289	542020,05	1383703,62
1290	542263,11	1383471,84
1291	542486,78	1383330,27
1292	542507,31	1383158,65
1293	542536,62	1383005,27
1294	542690,06	1382713,4
1295	542755,23	1382583,15
1296	542873,66	1382526,02
1297	543064,33	1382478,97
1298	543223,13	1382445,03
1299	543562,99	1382404,62
1300	543597,34	1382215,12
1301	543540,98	1382042,41
1302	543465,97	1381910,16
1303	543261,84	1381631,31
1304	543097,97	1381384,7
1305	543041,03	1381252,71
1306	542930,95	1380721,88
1307	542838,66	1380530,57
1308	542727,59	1380388,75
1309	542263,54	1380255,5
1310	542065,25	1380202,92
1311	541858,67	1380095,94
1312	541751,41	1380003,94

1313	541654,29	1379835,19
1314	541509,08	1379548,13
1315	541449,41	1379289,43
1316	541258,57	1378712,2
1317	541178,64	1378607,03
1318	541045,07	1378455,85
1319	540796,23	1378140,17
1320	540735,41	1377962,89
1321	540711,56	1377731,84
1322	540701,74	1377148,14
1323	540751,92	1376800,52
1324	540798,63	1376697,14
1325	540912,14	1376667,08
1326	541124,26	1376701,77
1327	541542,25	1376893,17
1328	541690,93	1376935,99
1329	541791,01	1376896,7
1330	541887,73	1376775,94
1331	542005,16	1376469,99
1332	542054,05	1376212,84
1333	542106,76	1376005,49
1334	542334,83	1375873,02
1335	542499,7	1375730,6
1336	542560,04	1375622,89
1337	542597,58	1375528,42
1338	542653,19	1375434,21
1339	542808,64	1375318,8
1340	542858,44	1374998,32
1341	542848,07	1374771,98
1342	542639,4	1374176,41
1343	542620,05	1373945,42
1344	542548,73	1373872,03
1345	542188,17	1373776,44
1346	541938,39	1373845,27
1347	541847,87	1373848,51
1348	541703,59	1373814,79
1349	541434,15	1373675,26
1350	541234,02	1373432,66
1351	541099,88	1373322,18
1352	540928,77	1373265,46
1353	540716,27	1373257,93
1354	540519,07	1373128,45
1355	540354,35	1372940,64
1356	540270,59	1372785,65
1357	540272,71	1372636,39

1358	540314,83	1372537,47
1359	540432,67	1372204,38
1360	540482,25	1371897,47
1361	540484,18	1371761,78
1362	540444,37	1371697,89
1363	540328,31	1371587,66
1364	540221,89	1371436,87
1365	540165,98	1371232,51
1366	540159,5	1371051,46
1367	540211,12	1370921
1368	540317,01	1370791,32
1369	540381,87	1370683,66
1370	540388,58	1370529,96
1371	540364,26	1370330,56
1372	540273,13	1370057,83
1373	540123,4	1369770,72
1374	540058,52	1369561,7
1375	540088,6	1369354,04
1376	540178,07	1369106,48
1377	540261,73	1368949,35
1378	540394,5	1368838,14
1379	540554,66	1368709,22
1380	540811,29	1368477,63
1381	540848,82	1368383,16
1382	540841,69	1368247,35
1383	540746,3	1367956,47
1384	540720,9	1367833,96
1385	540845,66	1367650,26
1386	540934,02	1367479,6
1387	540983,1	1367208,88
1388	540977,7	1366634,27
1389	541020,65	1366476,56
1390	541085,32	1366382,46
1391	541332,06	1366209,53
1392	541392,34	1366106,35
1393	541440,32	1365912,5
1394	541448,96	1365623,1
1395	541389,04	1365382,49
1396	541395,43	1365251,4
1397	541433,98	1365084,56
1398	541544,97	1364914,22
1399	541696,11	1364785,18
1400	541569,84	1364756,24
1401	541250,83	1364602,43
1402	540937,05	1364398,92

1403	540586,39	1364244,65
1404	540542,12	1364176,17
1405	540545,91	1363909,31
1406	540472,94	1363632,34
1407	540203,53	1363171,6
1408	540083	1363056,79
1409	539676,44	1362698,15
1410	539582,03	1362656,1
1411	539441,95	1362645,06
1412	539370,09	1362607,86
1413	539322,91	1362426,24
1414	539343,36	1362259,14
1415	539390,72	1362110,53
1416	539533,37	1361940,64
1417	539365,55	1361653,25
1418	539332,12	1361458,26
1419	538997,46	1361132,31
1420	538796,69	1360934,94
1421	538666,87	1360838,09
1422	538426,62	1360554,21
1423	538302,73	1360357,92
1424	538186,68	1360247,7
1425	538115,66	1360151,69
1426	538112,35	1360065,69
1427	538216,22	1359759,54
1428	538318,4	1359254,32
1429	538361,73	1359069,45
1430	538426,02	1359002,5
1431	538584,57	1358986,66
1432	538883,22	1358981,86
1433	538974,26	1358942,43
1434	539043	1358880,07
1435	539094,8	1358736,04
1436	539182,61	1358606,1
1437	539291,86	1358557,88
1438	539356,15	1358490,94
1439	539389,87	1358346,66
1440	539389,74	1357717,83
1441	539058,19	1357491,45
1442	538915,82	1357322,05
1443	538872,97	1357154,06
1444	538868,62	1356823,76
1445	538852,71	1356669,71
1446	538786,6	1356546,63
1447	538629,89	1356431,31

1448	538536,14	1356344,03
1449	538434,16	1356197,81
1450	538363,55	1355753,47
1451	538328,73	1355657,97
1452	538092,66	1355396,76
1453	537919,48	1355168,1
1454	537862,99	1355004,44
1455	537861,87	1354764,65
1456	537851,32	1354551,88
1457	537794,57	1354406,31
1458	537680,18	1354178,5
1459	537633,13	1353987,82
1460	537626,52	1353815,82
1461	537524,42	1353678,65
1462	537234,2	1353407,62
1463	536965,02	1353249,99
1464	536841,45	1353031,08
1465	537030,32	1352472,8
1466	537077,93	1352306,09
1467	537067,25	1352102,36
1468	537005,98	1351956,72
1469	536723,89	1351432,47
1470	536630,7	1351304,48
1471	536406,54	1351161,06
1472	536309,86	1350960,63
1473	536109,98	1350699,94
1474	536041,94	1350712,53
1475	535910,58	1350724,25
1476	535757,18	1350694,93
1477	535685,78	1350626,06
1478	535624,12	1350507,56
1479	535545,08	1350339,05
1480	535399,8	1350056,5
1481	535288,21	1349950,86
1482	535216,6	1349895,57
1483	534928,54	1349791,95
1484	534605,32	1349615,45
1485	534026,08	1349308,65
1486	533946,14	1349203,48
1487	533868,38	1348944,51
1488	533754,12	1348707,64
1489	533715,08	1348589,46
1490	533810,57	1348554,63
1491	533883,98	1348483,28
1492	533912,59	1348379,64

1493	533897,19	1348189,42
1494	533845,54	1348003,2
1495	533752,75	1347848,06
1496	533687,47	1347666,18
1497	533702,44	1347566,87
1498	533748,38	1347517,75
1499	533830,25	1347487,25
1500	534052,12	1347472,3
1501	534165,98	1347419,63
1502	534212,23	1347347,9
1503	534283,03	1347140,8
1504	534336,82	1346856,55
1505	534330,86	1346639,32
1506	534279,41	1346439,53
1507	534183,17	1346207,44
1508	534099,28	1346061,49
1509	533704,66	1345816,11
1510	533597,78	1345696,97
1511	533540,64	1345578,55
1512	533458,3	1345324,04
1513	533404,79	1345268,99
1514	533243,24	1345176,21
1515	532898,3	1344936,08
1516	532597,69	1344759,89
1517	532578,67	1344506,29
1518	532497,99	1344134,17
1519	532419,58	1343920,44
1520	532295,13	1343764,85
1521	532151,8	1343663,29
1522	531895,39	1343560,13
1523	531670,06	1343498,12
1524	531634,92	1343425,24
1525	531646,34	1343258,01
1526	531712,54	1343055,38
1527	531915,6	1342773,24
1528	532044,42	1342621,25
1529	532073,49	1342485,95
1530	532084,26	1342363,95
1531	532024,09	1342141,42
1532	531901,35	1341863,71
1533	531821,74	1341735,9
1534	531827,34	1341659,09
1535	531924,51	1341506,64
1536	531944,08	1341402,87
1537	531878,54	1340601,19

1538	531835,88	1340419,62
1539	531751,41	1340314,37
1540	531616,93	1340226,51
1541	531541,01	1340157,57
1542	531533,19	1340071,5
1543	531603,33	1339909,63
1544	531669,41	1339716,04
1545	531756,95	1339604,17
1546	531871,52	1339501,75
1547	532012,89	1339422,33
1548	532244,33	1339371,31
1549	532462,98	1339265,84
1550	532686,67	1339124,25
1551	533013,48	1339047,45
1552	533099,94	1339012,49
1553	533118,8	1338958,46
1554	533107,74	1338781,86
1555	533064,68	1338627,44
1556	532942,47	1338313,54
1557	532859,16	1338126,88
1558	532796,54	1338076,23
1559	532670,34	1338042,77
1560	532585,24	1337982,75
1561	532433,88	1337808,69
1562	532348,59	1337762,24
1563	532168,43	1337705,4
1564	532033,96	1337617,52
1565	531822,69	1337202,85
1566	531658,98	1336942,66
1567	531440,11	1336745,01
1568	531368,63	1336680,67
1569	531408,29	1336436,93
1570	531374,85	1336241,92
1571	531313,65	1336091,75
1572	531087,39	1335776,39
1573	530878,46	1335515,56
1574	530721,37	1335427,37
1575	530622,37	1335389,78
1576	530549,75	1335406,84
1577	530512,54	1335478,7
1578	530439,39	1335531,95
1579	530344,47	1335526,08
1580	530259,29	1335470,58
1581	530163,5	1335206,84
1582	530041,1	1334906,51

1583	529931,47	1334660,65
1584	529852,5	1334487,62
1585	529683,57	1334277,12
1586	529563,87	1334103,5
1587	529521,48	1333903,85
1588	529522,5	1333831,48
1589	529728,15	1333685,1
1590	529906,42	1333556,43
1591	530048,75	1333409,15
1592	530160,57	1333180,01
1593	530306,95	1332747,77
1594	530393,4	1332712,81
1595	530823,68	1332678,19
1596	531037,24	1332613,35
1597	531278,25	1332526,29
1598	531465,37	1332411,32
1599	532022,26	1332061,82
1600	532081,89	1332003,85
1601	532138,03	1331873,44
1602	532142,14	1331583,95
1603	532171,59	1331421,51
1604	532227,66	1331295,63
1605	532301,76	1331174,53
1606	532415,74	1331112,8
1607	532615,73	1331047,79
1608	533297,34	1330835,77
1609	533579,77	1330699,53
1610	533817,02	1330558,12
1611	533986,5	1330411,22
1612	534092,53	1330272,48
1613	534234,86	1330125,21
1614	534326,1	1330072,22
1615	534435,05	1330046,61
1616	534552,64	1330048,28
1617	534665,59	1330058,94
1618	534800,39	1330124,18
1619	534859,2	1330125,02
1620	534955,09	1330063,04
1621	535042,44	1329964,75
1622	535167,71	1329744,84
1623	535310,75	1329547,81
1624	535453,02	1329405,06
1625	535590	1329316,53
1626	535909,38	1329126,51
1627	536079,82	1328911,78

1628	536298,53	1328801,78
1629	536572,63	1328615,66
1630	536722,6	1328568,01
1631	536716,89	1328332,69
1632	536643,14	1328109,95
1633	536527,91	1327940,92
1634	536343,13	1327571,85
1635	536260,47	1327339,94
1636	536202,88	1327253,18
1637	536108,73	1327193,02
1638	535738,72	1327124,43
1639	535288,4	1326977,79
1640	534968,97	1326851,12
1641	534725,95	1326761,71
1642	534497,05	1326631,78
1643	534345,32	1326484,86
1644	534247,74	1326347,75
1645	534133,65	1326097,3
1646	534044,99	1325969,37
1647	533987,79	1325855,46
1648	533957,67	1325746,45
1649	533819,18	1325622,34
1650	533402,49	1325335,93
1651	533249,8	1325256,85
1652	533061,97	1325229,76
1653	532983,5	1324893,86
1654	532951,25	1324743,2
1655	532912,34	1324679,31
1656	532840,95	1324609,53
1657	532777,83	1324465,67
1658	532743,77	1324188,31
1659	532704,94	1324118,99
1660	532460,16	1323896,55
1661	532430,37	1323829,16
1662	532425,72	1323646,33
1663	532563,33	1323385,88
1664	532571,48	1323320,84
1665	532550,14	1323230,97
1666	532259,14	1323014,2
1667	532238,08	1322968,67
1668	532231,83	1322897,99
1669	532173,28	1322815,73
1670	532142,37	1322635,23
1671	532080,45	1322534,82
1672	531874,44	1322387,13

1673	531641,28	1322239,05
1674	531588,6	1322125,2
1675	531603,01	1322066,59
1676	531717,88	1321941,54
1677	531709,73	1321878,09
1678	531467,47	1321734,4
1679	531265,52	1321618,43
1680	531019,95	1321388,75
1681	530912,35	1321319,35
1682	530520,3	1321209,75
1683	530425,77	1321176,74
1684	530292,25	1321021,02
1685	530188,92	1320969,79
1686	529981,94	1320889,94
1687	529780,95	1320706,13
1688	529705,78	1320582,91
1689	529697,96	1320496,83
1690	529750,53	1320298,52
1691	529782,74	1319941,57
1692	529758,62	1319728,58
1693	529672,07	1319451,39
1694	529593,72	1319233,11
1695	529420,2	1319027,06
1696	529180,56	1318697,92
1697	529136,74	1318597,77
1698	529143,05	1318471,18
1699	529372,78	1317904,39
1700	529387,5	1317823,17
1701	529367,17	1317661,81
1702	529197,04	1317152,69
1703	529169,57	1316919,76
1704	529176,85	1316725,32
1705	529315,63	1316701,95
1706	529502,24	1316431,33
1707	529508,17	1316331,89
1708	529401,41	1316203,69
1709	529330,06	1316130,3
1710	528822,2	1315892,37
1711	528281,01	1315771,58
1712	527224,6	1315611,84
1713	527012,33	1315586,2
1714	526859,7	1315502,61
1715	526731,21	1315310,77
1716	526351,11	1314676,52
1717	526248,68	1314561,96

1718	526118,4	1314496,78
1719	526116,5	1314311,26
1720	526077,2	1314211,17
1721	526071,17	1313998,45
1722	525988,23	1313784,62
1723	525891,09	1313615,85
1724	525949,03	1313358,8
1725	525969,12	1313218,83
1726	526015,31	1313151,62
1727	526030,22	1313056,82
1728	526212,5	1312964,4
1729	526677,02	1312749,29
1730	526918,81	1312607,94
1731	527011,01	1312487,1
1732	527131,11	1312312,35
1733	527164,83	1312168,05
1734	527213,32	1311938
1735	527491,14	1311489,51
1736	527720,96	1311234,89
1737	528027,94	1310963,25
1738	528111,01	1310846,81
1739	528256,44	1310482,4
1740	528412,61	1310317,22
1741	528494,67	1310273,14
1742	529360,1	1310181,35
1743	529442,49	1310114,65
1744	529480,72	1309970,41
1745	529493,61	1309699,14
1746	529529	1309437,24
1747	529535,83	1309274,46
1748	529470,48	1309097,09
1749	529223,64	1308636,64
1750	529176,58	1308445,95
1751	529098,36	1308218,63
1752	529044,05	1307901,16
1753	528850,09	1307540,99
1754	528533,48	1307215,28
1755	528461,5	1307187,11
1756	528384,15	1307217,68
1757	528256,01	1307319,93
1758	528162,92	1307504,11
1759	528066,19	1307624,89
1760	527336,18	1308057,92
1761	527269,28	1307989,11
1762	526915,89	1307386,9

1763	526930,79	1307292,1
1764	527050,27	1307162,59
1765	527143,94	1306937,7
1766	527154,2	1306851,89
1767	527077,07	1306547,66
1768	527060,65	1306429,8
1769	527138,47	1306046,34
1770	527155,46	1305485,57
1771	527116,48	1305362,87
1772	526908,45	1305038,69
1773	526454,62	1304498,38
1774	526247,34	1304119,93
1775	526099,73	1304000,22
1776	525866,05	1303888,32
1777	525748,51	1303882,12
1778	525611,39	1303979,72
1779	525532,96	1304087,19
1780	525513,59	1304177,4
1781	525445,15	1304217,15
1782	524870,83	1303878,74
1783	524718,71	1303758,95
1784	524692,97	1303659,05
1785	524685,79	1303527,75
1786	524690,59	1303188,5
1787	524633,97	1303033,86
1788	524478,09	1302859,73
1789	524470,45	1302760,09
1790	524536,15	1302593,62
1791	524720,29	1302370,01
1792	524784,64	1302298,53
1793	524911,87	1302259,62
1794	525300,89	1302265,13
1795	525482,15	1302245,07
1796	525787,2	1302109,14
1797	526228,03	1301970,61
1798	526645,72	1301867,95
1799	526773,14	1301815,45
1800	527129,3	1301585,23
1801	527189,52	1301486,55
1802	527208,38	1301432,54
1803	527163,53	1301404,75
1804	527028,28	1301371,16
1805	526893,6	1301296,87
1806	526804,54	1301196,07
1807	526734,02	1301063,86

1808	526651,93	1300791,24
1809	526631,93	1300605,46
1810	526435,34	1300430,75
1811	526418,34	1300353,6
1812	526449,21	1300130,12
1813	526684,5	1299825,56
1814	526725,84	1299710,76
1815	526819,04	1299214,62
1816	526901,18	1299166,01
1817	527009,93	1299153,98
1818	527155,13	1299124,36
1819	527246,62	1299053,27
1820	527669,25	1298602,31
1821	527702,65	1298480,62
1822	527668	1298371,54
1823	527610,22	1298298,33
1824	527299,83	1298171,78
1825	527120,62	1298047,07
1826	526835,42	1297739,91
1827	526733,88	1297562,02
1828	526177,8	1296893,58
1829	526102,89	1296752,27
1830	526091,82	1296575,66
1831	526093,1	1296485,19
1832	526113	1296358,78
1833	526285,74	1295981,19
1834	526337,29	1295855,23
1835	526350,09	1295271,77
1836	526321,56	1295049,67
1837	526316,36	1294778,14
1838	526281,91	1294655,49
1839	526156,34	1294576,8
1840	525476,69	1294327,37
1841	525224,66	1294233,32
1842	524991,11	1294112,37
1843	524730,79	1293963,91
1844	524352,68	1293827,34
1845	524254	1293767,13
1846	524183,02	1293666,59
1847	524026,91	1293189,32
1848	523965,38	1293061,76
1849	523799,1	1292982,49
1850	523447,48	1292891,55
1851	523335,8	1292790,43
1852	523176,96	1292186,44

1853	522989,75	1291668
1854	522822,66	1291326,29
1855	522667,16	1291125,02
1856	522511,21	1290955,41
1857	522421,38	1290908,9
1858	521968,23	1290748,37
1859	521996,07	1290015,43
1860	521847,66	1289809,61
1861	521323,39	1289429,68
1862	521184,26	1288979,55
1863	521986,17	1288659,16
1864	522503,92	1288678,13
1865	523262,2	1288560,82
1866	523610,64	1288204,9
1867	523637,71	1287937,55
1868	523483,25	1287335,88
1869	523325,19	1286990,24
1870	523183,84	1286697,23
1871	523215,79	1285673,31
1872	523101,7	1284688,06
1873	523315,06	1284417,52
1874	523802,64	1284511,74
1875	524479,72	1284375,82
1876	524650,7	1284221,1
1877	524640,27	1282492,31
1878	523899,28	1282208,26
1879	523701,55	1281786,4
1880	523907,48	1281218,92
1881	523875	1280636,42
1882	523662,35	1280033,92
1883	523308,65	1279528,35
1884	523281,49	1278980,86
1885	523231,41	1278817,17
1886	522613,63	1278465,03
1887	522044,58	1278369,66
1888	522159,59	1278056,99
1889	522384,19	1277815,71
1890	522595,61	1277271,59
1891	522588,41	1276957,19
1892	522365,95	1276226,49
1893	522416,23	1276006,27
1894	523834,87	1276072,69
1895	524037,47	1276151,22
1896	524068,18	1276448,49
1897	524195,46	1276502,68

1898	524366,93	1276313,04
1899	524347,53	1276039,2
1900	524222,1	1275443,75
1901	523968,37	1275277,18
1902	523574,09	1274759,4
1903	523287,65	1274435,22
1904	523272,68	1274260,39
1905	523499,2	1273472,03
1906	523514,79	1273192,87
1907	523225,59	1272653,29
1908	523205,45	1272431,83
1909	523353,16	1272276,77
1910	523658,15	1272112,3
1911	523720,05	1271851,26
1912	523616,08	1271384,15
1913	523260,18	1270622,44
1914	523303,67	1270017,73
1915	523098,73	1269281,46
1916	523126,68	1269012,34
1917	523294,76	1268591,6
1918	523763,55	1268145,16
1919	523259,29	1267397,9
1920	523170,63	1267082,34
1921	523420,72	1266684,26
1922	523773,02	1266468,07
1923	524098,19	1266111,81
1924	524473,01	1265948,33
1925	524597,44	1265792,94
1926	524477,83	1265197,55
1927	524187,23	1264756,89
1928	524390,93	1264346,52
1929	524412,18	1264079,08
1930	523983,38	1262711
1931	523728,65	1262614,27
1932	523765,18	1261577,91
1933	524211,75	1261381,34
1934	524307,12	1260812,27
1935	524491,73	1260518,04
1936	524736,17	1260245,63
1937	524644,47	1260008
1938	524466,93	1259796,01
1939	524975,94	1258796,18
1940	525269,67	1258587,05
1941	525371,94	1258371,08
1942	525304,37	1257799,7

1943	525573,75	1257273,85
1944	525406,06	1256943,34
1945	525289,86	1256769,25
1946	525212,59	1256471,31
1947	525359,44	1255966,99
1948	525311,84	1255628,72
1949	525093,94	1255419,48
1950	524963,27	1255028,62
1951	525037,82	1254839,07
1952	524610,66	1254527,61
1953	524385,45	1254049,86
1954	523919,52	1253659,1
1955	523570,13	1253258,35
1956	523510,8	1252876,88
1957	523449,52	1252732,78
1958	522688,53	1252215,61
1959	522606,06	1251938,83
1960	522620,78	1251655,87
1961	522751,94	1251436,55
1962	523085,33	1251129,9
1963	522666,69	1250469,1
1964	522645,18	1250179,42
1965	522673,61	1249980,28
1966	522875,68	1249686,28
1967	523126,57	1249643,27
1968	523437,39	1249333,11
1969	523346,55	1248907,16
1970	523401,76	1248296,77
1971	523668,74	1248016,84
1972	523868,2	1247418,63
1973	524333,39	1247041,05
1974	524678,26	1246527,89
1975	525054,89	1246301,9
1976	524945,25	1246170,8
1977	524436,42	1245930,76
1978	523831,31	1245503,09
1979	523613,07	1245245,83
1980	523754,32	1244774,43
1981	523731,9	1244302,63
1982	524188,59	1243686,7
1983	524206,56	1243255,8
1984	524310,55	1242820,79
1985	524313,49	1242692,7
1986	524192,44	1242609,49
1987	523833,92	1242441,43

1988	523283,87	1242235,74
1989	523154,38	1241925,41
1990	523218,02	1241542,14
1991	523424,1	1241376,25
1992	524059,68	1241434,96
1993	524601,87	1241235,77
1994	525195,59	1240825,09
1995	525605,27	1240667,92
1996	525627,34	1240342,26
1997	525815,28	1239669,14
1998	526117,08	1239464,45
1999	526975,29	1239284,52
2000	527069,6	1239206,78
2001	527413,44	1238761,05
2002	527595,94	1238669,31
2003	527891,89	1238680,51
2004	528114,1	1238607,98
2005	528568,54	1238257,66
2006	529059,2	1238636,34
2007	529438,18	1238824,66
2008	529708,36	1238653,86
2009	530681,8	1238275,21
2010	530825,37	1237872,25
2011	530825,77	1237022,42
2012	530701,09	1236374,54
2013	530780,36	1235986,28
2014	531658,16	1236610,66
2015	531902,53	1236618,58
2016	532408,79	1237039,04
2017	533432,8	1237071,02
2018	533995,49	1237207,06
2019	534059,59	1237120,44
2020	534098,55	1236917,49
2021	534077,14	1236375,85
2022	534232,73	1236075,37
2023	534580,64	1235760,16
2024	535424,86	1235266,59
2025	535695,06	1235572,24
2026	536482,82	1235845,35
2027	537226,39	1235893,47
2028	537980,81	1235781,97
2029	538273,42	1235591,35
2030	538594,24	1235543,51
2031	538839,93	1235616,15
2032	539102,65	1235812,67

2033	539363,96	1235857,12
2034	539570,38	1235667,96
2035	539945,55	1235481,2
2036	540083,95	1235163,02
2037	540446,34	1235057,56
2038	541070,44	1235116,77
2039	541357,75	1234820,21
2040	541694,86	1234661,6
2041	542283,2	1234515,89
2042	542762,36	1234261,15
2043	542955,04	1234025,06
2044	543008,9	1233802,77
2045	542913,8	1233614,83
2046	542845,65	1232874,38
2047	542666,34	1232172,82
2048	542693,33	1231777,78
2049	542453,61	1231131,12
2050	542147,95	1230429,03
2051	541593,73	1230083,35
2052	541658,17	1229517,02
2053	541738,94	1229069,96
2054	541740,72	1228267,4
2055	541302,31	1227208,09
2056	541276,19	1226739,75
2057	540940,05	1226389,67
2058	540338,57	1226197,94
2059	540021,76	1226081,55
2060	539888,07	1225850,11
2061	540010,44	1225706,78
2062	540570,51	1225371,66
2063	540942,87	1225059,63
2064	541371,84	1224986,7
2065	541772,23	1224827,67
2066	541770,69	1224646,65
2067	540955,11	1223795,59
2068	540564,24	1222607,44
2069	540593,84	1222162,83
2070	540483,39	1221938,13
2071	540079,85	1221715,58
2072	539724,47	1221396,64
2073	539341,7	1221348,93
2074	539098,65	1221256,97
2075	538976,43	1221111,87
2076	539632,86	1221037,51
2077	540128,02	1221048,12

2078	540904,42	1220785,9
2079	541553,69	1220232,29
2080	541787,02	1220164,58
2081	542439,96	1220236,55
2082	543015,57	1219971,73
2083	543429,45	1219910,47
2084	543680,18	1220053,05
2085	543746,97	1220364,22
2086	543997,43	1220255,53
2087	544094,54	1219958,11
2088	544194,49	1219753,33
2089	544496,74	1219547,31
2090	544626,99	1219288,25
2091	544641,28	1218892,8
2092	544825,04	1218337,73
2093	545032,91	1218056,71
2094	545246,99	1217828,35
2095	545922,15	1217386,42
2096	546791	1216575,64
2097	547148,03	1216084,21
2098	547381,31	1215982,4
2099	547591,34	1216027,59
2100	547823,04	1216317,21
2101	548004,29	1216559,52
2102	548014,12	1216550,79
2103	548247,19	1216951,14
2104	548301,85	1217106,01
2105	548748,25	1217005,8
2106	549085,33	1216960,25
2107	549340,41	1217260,89
2108	549577,27	1217925,93
2109	549723,04	1218417,88
2110	549768,59	1218982,71
2111	549932,57	1219465,55
2112	550570,28	1220294,57
2113	550825,37	1220595,21
2114	551253,54	1221114,48
2115	551754,6	1221697,53
2116	552211,75	1222355,77
2117	552211,75	1223001,99
2118	552082,5	1223493,12
2119	552134,2	1224035,95
2120	552289,3	1224294,43
2121	552832,12	1224578,77
2122	553194,01	1224708,02

2123	554098,72	1225199,15
2124	554538,15	1225405,94
2125	556244,18	1226362,35
2126	557872,66	1227034,42
2127	560741,88	1226026,31
2128	561724,14	1225121,6
2129	562344,51	1223234,63
2130	562577,15	1222433,31
2131	562712,34	1221990,48
2132	563043,64	1221843,1
2133	563524,53	1221724,93
2134	564050,72	1221644,91
2135	564325,88	1221634,25
2136	564672,77	1221636,06
2137	564684,81	1221668,52
2138	564686,52	1221694,59
2139	564688,63	1221714,42
2140	564686,05	1221755,5
2141	564690,59	1221850,11
2142	564701,69	1221916,91
2143	564710,66	1221951,82
2144	564737,08	1221999,1
2145	564768,59	1222045,79
2146	564782,29	1222065,4
2147	564812,17	1222147,29
2148	564819,8	1222183,09
2149	564828,43	1222267,47
2150	564832,4	1222369,96
2151	564831,19	1222406,92
2152	564828,71	1222434,38
2153	564826,3	1222453,04
2154	564821,41	1222487,39
2155	564822,8	1222523,57
2156	564835	1222592,9
2157	564855,26	1222673,24
2158	564869,18	1222711,91
2159	564890,27	1222747,26
2160	564917,48	1222780,66
2161	564951,2	1222810,91
2162	564980,15	1222828,89
2163	565090,48	1222864,79
2164	565126,65	1222871,67
2165	565152,07	1222881,38
2166	565163,7	1222890,04
2167	565201,19	1222938,36

2168	565205,29	1222956,61
2169	565207,34	1223046,96
2170	565193,75	1223165,48
2171	565200,77	1223331,22
2172	565210,55	1223376,15
2173	565219,39	1223390,06
2174	565229,09	1223431,59
2175	565253,05	1223492,12
2176	565271,32	1223524,67
2177	565307,91	1223590,6
2178	565406,26	1223776,12
2179	565460,02	1223908,97
2180	565469,11	1223939,75
2181	565477,92	1223969,8
2182	565487,16	1224027,4
2183	565490,7	1224044,4
2184	565509,81	1224071,78
2185	565547,03	1224108,3
2186	565579,83	1224133,05
2187	565620,17	1224164,46
2188	565635,76	1224179,22
2189	565689,88	1224245,55
2190	565707,15	1224277,05
2191	565714,49	1224298,88
2192	565724,12	1224333,08
2193	565726,73	1224362,79
2194	565718,87	1224571,02
2195	565721,94	1224613,36
2196	565727,46	1224671,17
2197	565729,52	1224730,93
2198	565723,98	1224768,93
2199	565717	1224788,94
2200	565684,55	1224844,02
2201	565652,53	1224892,99
2202	565545,81	1225072,74
2203	565532,94	1225097,56
2204	565515,81	1225130,65
2205	565503,44	1225146,85
2206	565434,48	1225281,47
2207	565397,92	1225370,34
2208	565384,58	1225411,2
2209	565314,01	1225580,08
2210	565237,68	1225744,43
2211	565186,37	1225835,31
2212	565144,74	1225896

2213	565080,42	1226009,27
2214	565053,97	1226069,87
2215	565026,5	1226149,57
2216	565023,46	1226169,11
2217	565018,17	1226205,94
2218	565015,36	1226256,95
2219	565016,93	1226299,22
2220	565014,72	1226346,04
2221	565001,57	1226430,23
2222	564991,04	1226470,67
2223	564979,8	1226508,15
2224	564964,03	1226587,25
2225	564957,02	1226655,83
2226	564955,5	1226703,34
2227	564944,22	1226798,28
2228	564933,52	1226843,44
2229	564923,13	1226880,62
2230	564913,83	1226937,87
2231	564910,25	1226989,76
2232	564904,1	1227064,37
2233	564891,78	1227119,29
2234	564873,34	1227178,51
2235	564847,28	1227223,52
2236	564810,29	1227273,78
2237	564770,28	1227319,1
2238	564723,94	1227360,02
2239	564694,49	1227380
2240	564657,93	1227403,52
2241	564617,51	1227435,05
2242	564566,15	1227488,46
2243	564550,09	1227509,64
2244	564518,48	1227551,32
2245	564498,71	1227591,16
2246	564487,12	1227624,74
2247	564477,66	1227655,63
2248	564434,92	1227754,81
2249	564405,73	1227803,42
2250	564380,47	1227835,93
2251	564330,35	1227887,65
2252	564205,18	1228005,97
2253	564176,55	1228027,44
2254	564112,31	1228115,07
2255	564072,55	1228206,83
2256	564100,08	1228329,19
2257	564164,31	1228482,13

2258	564213,25	1228598,37
2259	564268,31	1228705,43
2260	564318,06	1228771,18
2261	564413,9	1228771,5
2262	564519,9	1228789,68
2263	564604,54	1228845,06
2264	564755,53	1228922,22
2265	564867,36	1228969,64
2266	564972,24	1229066,97
2267	565041,69	1229163,81
2268	565067,68	1229207,79
2269	565114,93	1229287,77
2270	565153,75	1229342,5
2271	565203,21	1229380,7
2272	565308,91	1229419,71
2273	565521,09	1229443,56
2274	565622,86	1229465,85
2275	565728,6	1229526,71
2276	565820,99	1229597,84
2277	565909,55	1229669,95
2278	566010,89	1229723,48
2279	566147,9	1229758,76
2280	566290,71	1229825,39
2281	566412,98	1229870,88
2282	566537,4	1229912,24
2283	566636,8	1229955,32
2284	566763,82	1230028,44
2285	566818,66	1230060
2286	566869,04	1230099,64
2287	566967,01	1230176,7
2288	567063,96	1230244,76
2289	567104,1	1230263,29
2290	567194,36	1230304,95
2291	567324,97	1230350,56
2292	567518,09	1230396,03
2293	567647,28	1230394,74
2294	567772,77	1230361,11
2295	567804,12	1230354,26
2296	567919,97	1230339,25
2297	568005,68	1230319,63
2298	568050,94	1230285,89
2299	568072,26	1230252,86
2300	568089,45	1230215,61
2301	568098,47	1230167,81
2302	568097,51	1230088,63

2303	568080,24	1229984,21
2304	568078,87	1229934,18
2305	568081,93	1229865,47
2306	568101,22	1229828,24
2307	568171,14	1229745,9
2308	568220,27	1229661,18
2309	568265,26	1229574,31
2310	568337,77	1229456,58
2311	568435,09	1229353,79
2312	568567,57	1229268,17
2313	568687,72	1229169,88
2314	568709,5	1229103,52
2315	568725,12	1229030,82
2316	568763,74	1228952,19
2317	568779,07	1228900,33
2318	568834,5	1228811,53
2319	568856,2	1228751,41
2320	568865,3	1228697,37
2321	568940,4	1228594,16
2322	569064,23	1228416,98
2323	569196,78	1228243,72
2324	569247,44	1228197,57
2325	569289,25	1228182,36
2326	569339,41	1228177
2327	569399,73	1228184,11
2328	569489,45	1228174,97
2329	569548,25	1228142,47
2330	569597,17	1228072,33
2331	569619,57	1228025,05
2332	569674,98	1227875,51
2333	569719,89	1227794,89
2334	569756,15	1227734,98
2335	569823,85	1227663,03
2336	569923,54	1227539,44
2337	569962,19	1227458,73
2338	569975,55	1227398,5
2339	569978,46	1227340,21
2340	569976,98	1227298,51
2341	570002,83	1227238,45
2342	570046,24	1227116,15
2343	570055,44	1227055,86
2344	570056,36	1226991,29
2345	570057,43	1226916,3
2346	570057,87	1226885,05
2347	570060,45	1226849,66

2348	570088,9	1226827,15
2349	570133,76	1226822,58
2350	570160,47	1226821,92
2351	570217,16	1226818,56
2352	570271,5	1226806,84
2353	570288,34	1226794,58
2354	570307,41	1226771,93
2355	570318,42	1226730,41
2356	570315,35	1226653,28
2357	570303,06	1226492,67
2358	570308,03	1226436,49
2359	570333,89	1226376,44
2360	570479,16	1226270,16
2361	570568,08	1226171,42
2362	570636,69	1226034,89
2363	570656,8	1225939,33
2364	570675,19	1225818,76
2365	570705,69	1225725,43
2366	570739,82	1225669,66
2367	570790,26	1225639,13
2368	570863,49	1225617,25
2369	570995,11	1225592,04
2370	571064,27	1225563,86
2371	571161,94	1225423,72
2372	571173,6	1225408,6
2373	571225,73	1225345,31
2374	571337,53	1225248,97
2375	571484,56	1225165,64
2376	571530,7	1225147,33
2377	571593,51	1225122,4
2378	571690,01	1225076,9
2379	571796,15	1225011,74
2380	571891,05	1224931,83
2381	571983,79	1224856,07
2382	572029,09	1224821,29
2383	572188,6	1224740,22
2384	572289,21	1224697,9
2385	572406,39	1224662,07
2386	572629,28	1224665,25
2387	572805,63	1224717,76
2388	573054,8	1224777,57
2389	573149,9	1224828,93
2390	573238,5	1224898,95
2391	573323,34	1224939,74
2392	573430,95	1224991,28

2393	573497,34	1225010,97
2394	573524,96	1225007,43
2395	573585,01	1224999,72
2396	573660,53	1224963,29
2397	573744,28	1224935,32
2398	573854,82	1224926,48
2399	574044,42	1224927,09
2400	574210,88	1224941,97
2401	574387,3	1224990,32
2402	574484,45	1225043,79
2403	574589,26	1225073,41
2404	574658,87	1225085,86
2405	574735,44	1225122,38
2406	574801,44	1225169,15
2407	574888,4	1225207,89
2408	574963,12	1225227,71
2409	575032,77	1225253,29
2410	575083,21	1225281,51
2411	575186,28	1225357,99
2412	575228,84	1225441,93
2413	575275,55	1225526,98
2414	575332,03	1225585,09
2415	575384,24	1225649,37
2416	575430,6	1225758,38
2417	575447,83	1225864,88
2418	575512,02	1225965,81
2419	575530,56	1225981,7
2420	575614,87	1226132,91
2421	575698,6	1226250,77
2422	575741,13	1226336,81
2423	575769,14	1226418,46
2424	575856,6	1226567,64
2425	575942,72	1226664,71
2426	575987,73	1226723,68
2427	576084,5	1226804,24
2428	576177,34	1226868,07
2429	576231,33	1226881,34
2430	576284,96	1226919,61
2431	576327,84	1226980,64
2432	576370,83	1227053,27
2433	576413,4	1227117,28
2434	576454,31	1227169,96
2435	576504,25	1227247,76
2436	576548,15	1227310,89
2437	576584,98	1227358,29

2438	576604,2	1227398,15
2439	576607,97	1227426,33
2440	576608,79	1227441,97
2441	576602,12	1227471,05
2442	576597,51	1227502,23
2443	576591,92	1227529,23
2444	576588,36	1227559,4
2445	576593,24	1227582,38
2446	576601,04	1227620
2447	576620,38	1227651,53
2448	576662,41	1227699
2449	576708,82	1227731,96
2450	576777,07	1227767,31
2451	576871,2	1227814,49
2452	576956,95	1227864,68
2453	576996,09	1227896,49
2454	577020,52	1227936,42
2455	577030,46	1227969,9
2456	577036,3	1227998,11
2457	577039,58	1228060,66
2458	577080,71	1228244,6
2459	577136,78	1228330,81
2460	577203,56	1228396,36
2461	577298,41	1228465,42
2462	577341,83	1228488,96
2463	577478,78	1228528,42
2464	577592,41	1228532,71
2465	577655,79	1228535,1
2466	577749,2	1228559,36
2467	577819,43	1228602,03
2468	577926,32	1228703,56
2469	578067,66	1228873,3
2470	578149,76	1228960,93
2471	578230,04	1229028,75
2472	578277,18	1229083,59
2473	578310,1	1229113,23
2474	578388,21	1229187,27
2475	578478,94	1229253,14
2476	578596,79	1229317,33
2477	578710,67	1229366,88
2478	578820,01	1229370,52
2479	578874,22	1229367,13
2480	578964,88	1229365,3
2481	579059,44	1229382,27
2482	579137,38	1229395,88

2483	579210,01	1229415,67
2484	579311,7	1229444,2
2485	579807,38	1229579,16
2486	579845,16	1229584,11
2487	579872,16	1229590,75
2488	579928,92	1229628,02
2489	579949,56	1229641,86
2490	579977,91	1229654,97
2491	580015,59	1229671,96
2492	580077,83	1229690,77
2493	580156,11	1229694,81
2494	580224,05	1229679,11
2495	580347,67	1229630,86
2496	580385,58	1229616,61
2497	580429,01	1229623,69
2498	580477,78	1229637,93
2499	580514,9	1229664,5
2500	580549,73	1229705,63
2501	580564,82	1229728,19
2502	580610,93	1229797,13
2503	580655,69	1229872,78
2504	580721,01	1229967,46
2505	580772,28	1230025,49
2506	580833,91	1230086,79
2507	580871,96	1230120,67
2508	580930,97	1230146,52
2509	580976,69	1230155,5
2510	581041,17	1230162,67
2511	581105,76	1230162,55
2512	581130,69	1230167,07
2513	581177,37	1230181,28
2514	581221,88	1230201,7
2515	581332,44	1230264,75
2516	581395,52	1230297,94
2517	581451,45	1230320,61
2518	581493,01	1230328,5
2519	581596,99	1230341,44
2520	581670,83	1230350,83
2521	581745,58	1230368,56
2522	581872,05	1230412,04
2523	581940,43	1230438,02
2524	582024,1	1230488,17
2525	582117,02	1230546,79
2526	582196,32	1230610,43
2527	582226,74	1230648,89

2528	582245,43	1230673,63
2529	582279,01	1230729,32
2530	582349,27	1230842,83
2531	582412,11	1230965,61
2532	582429,17	1230993,78
2533	582490,69	1231080,29
2534	582558,29	1231161,46
2535	582698,15	1231288,47
2536	582843,32	1231409,3
2537	582976,97	1231533,09
2538	583099,49	1231634,84
2539	583263,68	1231531,2
2540	583873,36	1231789,07
2541	584140,73	1231643,62
2542	585448,98	1231745,8
2543	585541,49	1232228,44
2544	586221,55	1232205,23
2545	587132,72	1232251,79
2546	587167,87	1232363,02
2547	587572,79	1232360,19
2548	587703,63	1232392,24
2549	587925,38	1232382,6
2550	588124,83	1232220,14
2551	588235,34	1232141,51
2552	588300,53	1232098,68
2553	588345,7	1232073,28
2554	588392,82	1232056,25
2555	588447,25	1232038,27
2556	588523,6	1232016,44
2557	588582,05	1232008,94
2558	588644,41	1232019,21
2559	588704,54	1232038,82
2560	588784,05	1232088,91
2561	588832,49	1232125,03
2562	588896,6	1232158,23
2563	588976,26	1232189,78
2564	589101,6	1232180,13
2565	589246,22	1232083,72
2566	589332,99	1231890,9
2567	589401,61	1231605,82
2568	589412	1231532,63
2569	589422,1	1231478,11
2570	589434,55	1231439,58
2571	589443,34	1231391,73
2572	589465,53	1231332,04

2573	589487,69	1231273,69
2574	589514,5	1231231,59
2575	589539,46	1231197,09
2576	589572,06	1231154,89
2577	589609,92	1231118,09
2578	589647,15	1231093,32
2579	589695,38	1231072,13
2580	589747,6	1231062,46
2581	589811,14	1231063,37
2582	589858,92	1231073,42
2583	589900,13	1231105,26
2584	589988,48	1231191,95
2585	590070,97	1231251,46
2586	590141,35	1231283,72
2587	590201,52	1231301,25
2588	590259,75	1231308,33
2589	590318,09	1231309,17
2590	590403,63	1231299,97
2591	590464,05	1231300,83
2592	590520,11	1231314,13
2593	590594,71	1231342,29
2594	590714,84	1231391,92
2595	590764,42	1231421,8
2596	590933,42	1231514,89
2597	591133,14	1231498,94
2598	591180,35	1231475,66
2599	591262,36	1231422,66
2600	591359,13	1231357,36
2601	591445,49	1231291,93
2602	591504,26	1231261,52
2603	591569,14	1231241,61
2604	591633,86	1231232,12
2605	591685,94	1231232,86
2606	591742,06	1231241,99
2607	591806,28	1231267,91
2608	591876,51	1231310,59
2609	591927,93	1231357,16
2610	591962,63	1231407,66
2611	591980,57	1231464,17
2612	591986,08	1231516,33
2613	591984,98	1231593,41
2614	591971,71	1231647,38
2615	591941,23	1231738,62
2616	591932,01	1231801
2617	591931	1231871,82

2618	591921,84	1231930,03
2619	591895,62	1232015,07
2620	591863,01	1232110,45
2621	591824,53	1232178,66
2622	591777,57	1232257,16
2623	591737,19	1232312,83
2624	591686,33	1232372,53
2625	591648,24	1232413,66
2626	591626,94	1232446,69
2627	591605,39	1232496,38
2628	591564,56	1232583,31
2629	591513,08	1232686,75
2630	591467,64	1232804,86
2631	591415,18	1232977,03
2632	591399,68	1233041,4
2633	591390,54	1233097,53
2634	591390,09	1233128,77
2635	591408,09	1233181,11
2636	591452,92	1233252,59
2637	591493,98	1233294,85
2638	591545,7	1233320,59
2639	591595,7	1233321,3
2640	591633,34	1233311,42
2641	591662,88	1233284,76
2642	591741,27	1233194,2
2643	591820,41	1233028,56
2644	592017,36	1232973,13
2645	592081,94	1232974,05
2646	592154,75	1232981,34
2647	592254,44	1233003,61
2648	592318,63	1233031,61
2649	592366,06	1233065,62
2650	592409,09	1233116,24
2651	592443,52	1233185,48
2652	592459,03	1233266,96
2653	592480,26	1233384,98
2654	592495,81	1233463,34
2655	592515,77	1233524,04
2656	592548,34	1233578,68
2657	592587,38	1233616,74
2658	592628,77	1233636,08
2659	592680,85	1233636,82
2660	592718,55	1233622,78
2661	592758,63	1233587,93
2662	592826,42	1233509,72

2663	592915,63	1233390,16
2664	593013,48	1233249,88
2665	593081,86	1233130,01
2666	593145,84	1233026,75
2667	593218,09	1232927,78
2668	593270,95	1232874,37
2669	593334,24	1232819,02
2670	593384,59	1232794,73
2671	593439,04	1232774,67
2672	593507,9	1232767,32
2673	593566,29	1232763,99
2674	593705,86	1232765,98
2675	593753,68	1232772,91
2676	593799,24	1232792,32
2677	593825,99	1232815,62
2678	593850,57	1232845,14
2679	593866,55	1232893,29
2680	593874,16	1232943,4
2681	593873,33	1233001,73
2682	593857,8	1233068,17
2683	593831,35	1233169,89
2684	593815,61	1233250,92
2685	593815,16	1233282,17
2686	593829,35	1233309,45
2687	593860,3	1233330,73
2688	593916,21	1233354,45
2689	594005,57	1233370,3
2690	594105,44	1233380,07
2691	594188,68	1233387,51
2692	594242,83	1233388,29
2693	594292,98	1233378,58
2694	594349,52	1233358,56
2695	594393,71	1233327,94
2696	594433,98	1233280,59
2697	594478,61	1233218,72
2698	594527,8	1233129,84
2699	594568,18	1233074,16
2700	594606,39	1233024,7
2701	594654,95	1232979,55
2702	594722,36	1232928,43
2703	594795,8	1232891,98
2704	594875,4	1232861,86
2705	594950,69	1232842,11
2706	595023,72	1232834,81
2707	595207,02	1232837,43

2708	595294,3	1232853,27
2709	595383,46	1232883,7
2710	595462,23	1232911,92
2711	595514,22	1232918,91
2712	595572,54	1232919,75
2713	595631,04	1232908,08
2714	595677,2	1232885,82
2715	595706,87	1232850,82
2716	595736,75	1232801,25
2717	595764,92	1232724,56
2718	595786,83	1232649,87
2719	595816,97	1232581,55
2720	595851,38	1232507,03
2721	596102,53	1232354,36
2722	596154,72	1232346,78
2723	596216,27	1232341,4
2724	596289,17	1232342,45
2725	596352,57	1232352,73
2726	596457,3	1232386,51
2727	596546,35	1232425,29
2728	596620,77	1232465,94
2729	596692	1232511,75
2730	596741,47	1232548,92
2731	596773,3	1232580,63
2732	597005,06	1233129,81
2733	597022,44	1233225,9
2734	597035,06	1233289,63
2735	597058,03	1233359,75
2736	597092,39	1233433,16
2737	597129,14	1233485,78
2738	597182,77	1233524,05
2739	597244,99	1233543,69
2740	597315,7	1233553,03
2741	597388,61	1233554,07
2742	597467,91	1233544,78
2743	597541,11	1233525
2744	597606,14	1233494,68
2745	597681,84	1233445,75
2746	597808,23	1233349,63
2747	597934,7	1233247,27
2748	598025,4	1233169,39
2749	598092,98	1233105,78
2750	598148	1233046,14
2751	598184,13	1232996,65
2752	598237,45	1232909,91

2753	598305,3	1232827,54
2754	598343,29	1232791,81
2755	598453,19	1232909,63
2756	598952,23	1233485,05
2757	599721,15	1233449,71
2758	600679,85	1234123,74
2759	600765,55	1234585,83
2760	600437,89	1234934,59
2761	600104,82	1235667,36
2762	600112,17	1236235,89
2763	600820,91	1237198,31
2764	601240,52	1237956,96
2765	601232,13	1238592,17
2766	601489,92	1239097,89
2767	601718,79	1239737,2
2768	602081,66	1240272,42
2769	602315,1	1240591,78
2770	603019,66	1241289,89
2771	603037,44	1241900,18
2772	602516,75	1243134,8
2773	602672,7	1243349,04
2774	603137,64	1244123,73
2775	603629,61	1244896,81
2776	604334,41	1245542,92
2777	604701,45	1245786,18
2778	605724,96	1246382,85
2779	605954,6	1246968,16
2780	606095,41	1248240,24
2781	606115,84	1248664,55
2782	606101,85	1249642,39
2783	606017,44	1249985,2
2784	605879,67	1250353,24
2785	605872,83	1250831,16
2786	605843,91	1251384,77
2787	606050,83	1251705,74
2788	606835,6	1252353
2789	607125,44	1252435,15
2790	607764,85	1252128,28
2791	608294,16	1252107,86
2792	608955,15	1252145,32
2793	610701,36	1252170,31
2794	611922,34	1251895,78
2795	612984,72	1251592,98
2796	613434,24	1251627,41
2797	614021,07	1251291,8

2798	614538,02	1250319,17
2799	615334,8	1250092,57
2800	616045,4	1250366,76
2801	616656,06	1250217,5
2802	617506,61	1249937,67
2803	618408,6	1249766,58
2804	619066,21	1250040,02
2805	619634,2	1251054,2
2806	620098,74	1251854,89
2807	620988,24	1252555,66
2808	621387,09	1252427,37
2809	623292,52	1252402,68
2810	624507,05	1252578,1
2811	624956,57	1252612,55
2812	625392,13	1252676,04
2813	625456,76	1252792,99
2814	625753,65	1252658,44
2815	626067,65	1252541,49
2816	626345,95	1252493,43
2817	626743,7	1252585,89
2818	627089,91	1252642,9
2819	627365,72	1252768,32
2820	627657,15	1253015,41
2821	627655,16	1253154,19
2822	627651,67	1253397,05
2823	627646,94	1253726,66
2824	627642,22	1254056,26
2825	627691,27	1254265,17
2826	627845,41	1254406,19
2827	627945,76	1254667,89
2828	628200,5	1255053,27
2829	628164,81	1255122,16
2830	628040,64	1255311,24
2831	627896,88	1255656,2
2832	627666,14	1256017,26
2833	627559,07	1256223,93
2834	627778,86	1256626,16
2835	627776,13	1256816,98
2836	627718,61	1257197,87
2837	627623,41	1257786,44
2838	627324,78	1258042,42
2839	627111,39	1258403,72
2840	627122,76	1258820,31
2841	627121,27	1258924,39
2842	627153,23	1259115,71

2843	627149,24	1259393,26
2844	627124,18	1259930,78
2845	627226,53	1260053,7
2846	627324,89	1260454,18
2847	627510,98	1260786,52
2848	627834,85	1261190,23
2849	628070,25	1261714,13
2850	627961,44	1262042,23
2851	627698,74	1262211,97
2852	627609,77	1262366,85
2853	627536,65	1262626,06
2854	627672,44	1262836,22
2855	628030,01	1263309,82
2856	628146,96	1263623,81
2857	628001,71	1264072,84
2858	627738,02	1264311,97
2859	627735,04	1264520,14
2860	627732,05	1264728,3
2861	627729,31	1264919,12
2862	627916,4	1265182,06
2863	628239,77	1265620,47
2864	628252,89	1265915,62
2865	628211,97	1266348,8
2866	628122,5	1266538,37
2867	627998,58	1266710,1
2868	627736,39	1266845,14
2869	627611,47	1267086,26
2870	627485,82	1267379,42
2871	627393,98	1267733,79
2872	627181,59	1268025,7
2873	626918,15	1268247,48
2874	626725,59	1268366,17
2875	626548,88	1268589,19
2876	626789,75	1268731,45
2877	627012,03	1268960,2
2878	627061,33	1269151,76
2879	627058,35	1269359,92
2880	627197,46	1269319,91
2881	627445,26	1269405,69
2882	627836,04	1269501
2883	628055,25	1269558,19
2884	628217,28	1269624,9
2885	628446,02	1269739,28
2886	628553,11	1269818,77
2887	628728,58	1269960,45

2888	628764,8	1269992,64
2889	628789,52	1270012,17
2890	628800,44	1270017,59
2891	628825,61	1270033
2892	628878,28	1270076,58
2893	628919,8	1270117,83
2894	628959,53	1270168,46
2895	628973,35	1270193,09
2896	628989,7	1270245,13
2897	629010,72	1270346,87
2898	629025,94	1270487,92
2899	629024,29	1270531,78
2900	629013,01	1270613,09
2901	629007,19	1270655,56
2902	629009,53	1270688,11
2903	629014,09	1270739,65
2904	629012,89	1270767,5
2905	629000,6	1270819,16
2906	628993,7	1270890,55
2907	628989,15	1270954,61
2908	628995,87	1271015,34
2909	629003,84	1271052,04
2910	629020,36	1271093,42
2911	629025,37	1271118,61
2912	629024,71	1271186,31
2913	629019,89	1271227,81
2914	629026,6	1271260,21
2915	629039,85	1271303,14
2916	629046,66	1271394,97
2917	629046,41	1271425,87
2918	629041,44	1271456,04
2919	629035,02	1271482,15
2920	629033,72	1271511,07
2921	629032,08	1271564,4
2922	629033,48	1271594,84
2923	629046,11	1271644,19
2924	629074,35	1271707,93
2925	629087,35	1271732,28
2926	629088,92	1271744,71
2927	629107,04	1271767,38
2928	629121,94	1271796,16
2929	629131,57	1271828,48
2930	629133,96	1271851,18
2931	629157,19	1271876,84
2932	629205,01	1271915,7

2933	629225,85	1271946,82
2934	629235,31	1271966,94
2935	629239,96	1271993,77
2936	629243,46	1272031,56
2937	629255,28	1272092,72
2938	629264,12	1272109,72
2939	629289,17	1272141,28
2940	629315,44	1272185,4
2941	629324,36	1272223,5
2942	629330,34	1272280,79
2943	629335,77	1272304,74
2944	629379,2	1272372,38
2945	629399,45	1272414,57
2946	629415,99	1272439,31
2947	629432,91	1272462,36
2948	629467,64	1272516,19
2949	629481,02	1272542,34
2950	629504,99	1272577,01
2951	629531,3	1272599,19
2952	629549,8	1272624,33
2953	629573,92	1272659,82
2954	629624,63	1272723,36
2955	629644,63	1272754,61
2956	629668,48	1272775,4
2957	629805,13	1272970,63
2958	629833,44	1273020,19
2959	629855,35	1273070,68
2960	629879,5	1273112,7
2961	629908,98	1273143,3
2962	629962,54	1273216,45
2963	629987,43	1273258,38
2964	630003,79	1273295,68
2965	630013,9	1273326,16
2966	630069,49	1273452,44
2967	630088,6	1273503,32
2968	630112,06	1273551,99
2969	630125,77	1273584,69
2970	630129,09	1273601,13
2971	630156,59	1273655,34
2972	630190,05	1273706,14
2973	630209,28	1273725,12
2974	630246,74	1273752,48
2975	630282,92	1273772,52
2976	630349,02	1273798,1
2977	630381	1273805,87

2978	630426,56	1273817,07
2979	630459,9	1273834,57
2980	630503,12	1273865,09
2981	630538,33	1273901,69
2982	630567,07	1273940,77
2983	630595,27	1273966,96
2984	630622,51	1273982,02
2985	630656,81	1273994,04
2986	630690,47	1274011,36
2987	630721,49	1274038,68
2988	630752,28	1274073,24
2989	630773,34	1274104,26
2990	630792,76	1274143,43
2991	630812,97	1274185,38
2992	630819,06	1274195,23
2993	630846,81	1274236,49
2994	630872,76	1274285,89
2995	630892,54	1274331,63
2996	630912,51	1274378,17
2997	630926,23	1274404,74
2998	630947,33	1274445,65
2999	630969,42	1274499,67
3000	630993,16	1274546,83
3001	631012,74	1274584,35
3002	631033,66	1274638,73
3003	631037,99	1274663,22
3004	631043,65	1274719,53
3005	631065,51	1274764
3006	631073,17	1274778,85
3007	631090,66	1274817,59
3008	631114,98	1274856,86
3009	631134,21	1274884,93
3010	631178,62	1274972,08
3011	631206,2	1275027,69
3012	631238,14	1275081,78
3013	631262,63	1275104,7
3014	631293,83	1275128,84
3015	631344,73	1275177,73
3016	631363,42	1275202,12
3017	631375,77	1275231,72
3018	631386,59	1275266,98
3019	631404,22	1275308,53
3020	631412,83	1275358,16
3021	631439,95	1275384,38
3022	631482,76	1275419,99

3023	631515,53	1275459,63
3024	631515,4	1275527,13
3025	631510,27	1275589,46
3026	631504,1	1275657,43
3027	631495,06	1275718,5
3028	631471,43	1275776,55
3029	631467,78	1275796,7
3030	631471,94	1275831,16
3031	631479,99	1275864,43
3032	631480,06	1275880,42
3033	631458,43	1275938,01
3034	631436,78	1275990,57
3035	631434,94	1276022,04
3036	631440,76	1276065,52
3037	631454,28	1276111,16
3038	631468,05	1276138,72
3039	631484,03	1276172,33
3040	631496,48	1276214,11
3041	631500,91	1276241,26
3042	631496,03	1276263,41
3043	631483,45	1276290,21
3044	631444,61	1276336,11
3045	631431,95	1276405,93
3046	631426,28	1276426,45
3047	631415,86	1276464,4
3048	631411,52	1276509,66
3049	631412,65	1276546,06
3050	631412,13	1276582,35
3051	631407,45	1276610,75
3052	631398,53	1276622,14
3053	631374,67	1276646,33
3054	631333,45	1276700,28
3055	631304,07	1276764,12
3056	631285,26	1276813,89
3057	631284,77	1276847,75
3058	631292,49	1276904,53
3059	631287,97	1276919,76
3060	631265,59	1276948,3
3061	631229,68	1276981,95
3062	631219,61	1276999,06
3063	631211,02	1277035,18
3064	631207,5	1277070,07
3065	631193,56	1277129,54
3066	631183,35	1277149,18
3067	631162,76	1277172,58

3068	631132,65	1277198,42
3069	631093,27	1277246,22
3070	631079,77	1277268,13
3071	631065,66	1277302,87
3072	631055,56	1277342,41
3073	631051,96	1277374,1
3074	631054,99	1277405,14
3075	631060	1277453,59
3076	631058,95	1277488,96
3077	631052,52	1277505,43
3078	631033,92	1277526,38
3079	631020,92	1277534
3080	630986,91	1277544,08
3081	630960,47	1277550,29
3082	630944,7	1277560,65
3083	630928,4	1277580,53
3084	630911,4	1277603,6
3085	630878,24	1277635,16
3086	630849,68	1277654,52
3087	630808,11	1277676,93
3088	630781,06	1277700,05
3089	630735,96	1277750,36
3090	630709,24	1277782,77
3091	630677,51	1277811,34
3092	630658,28	1277827,16
3093	630597,43	1277901,31
3094	630572,99	1277942,26
3095	630545,72	1278004,08
3096	630504,28	1278082,29
3097	630485,56	1278119,8
3098	630481,59	1278142,12
3099	630484,2	1278167,24
3100	630493,16	1278191,84
3101	630498,72	1278232
3102	630483,24	1278297,81
3103	630478,61	1278307,23
3104	630438,6	1278338,44
3105	630420,83	1278350,19
3106	630411,79	1278363,91
3107	630407,2	1278386,6
3108	630408,42	1278418,92
3109	630404,38	1278464,78
3110	630393,54	1278501,79
3111	630367,83	1278561,89
3112	630342,24	1278608,67

3113	630325,53	1278627,4
3114	630287,47	1278654,88
3115	630276,65	1278668,81
3116	630267,77	1278687,35
3117	630230,38	1278725,7
3118	630172,19	1278775,51
3119	630128,49	1278822,58
3120	630104,52	1278854,34
3121	630075,02	1278917,42
3122	630056,92	1278968,74
3123	630054,3	1279001,16
3124	630058,15	1279039,63
3125	630070,29	1279084,69
3126	630075,15	1279117,83
3127	630068,14	1279133,82
3128	630042,47	1279167,06
3129	630029,57	1279188,13
3130	630016,48	1279219,48
3131	630001,53	1279246,56
3132	629981,15	1279260,38
3133	629939,27	1279279,88
3134	629920,45	1279291,95
3135	629895,83	1279316,93
3136	629878,22	1279344,73
3137	629865,37	1279381,34
3138	629855,49	1279430,32
3139	629853,29	1279470,93
3140	629843,78	1279509,11
3141	629825,37	1279561,25
3142	629810,65	1279602,92
3143	629804,75	1279623,73
3144	629797,06	1279650,79
3145	629781,44	1279693,9
3146	629772,47	1279738,77
3147	629764,77	1279810,32
3148	629770,7	1279862,09
3149	629798,4	1279905,8
3150	629815,94	1279961,05
3151	629806,55	1280034,26
3152	629799,46	1280052,22
3153	629797,1	1280086,06
3154	629803,49	1280157,63
3155	629806,11	1280179,31
3156	629801,01	1280204,22
3157	629792,96	1280219,16

3158	629779,92	1280233,97
3159	629768,09	1280264,9
3160	629759,29	1280305,08
3161	629735,72	1280358,85
3162	629701,74	1280423,08
3163	629675	1280465,3
3164	629645,27	1280492,35
3165	629618,14	1280510,58
3166	629594,69	1280526,12
3167	629562,77	1280558,41
3168	629534,79	1280595,82
3169	629509,55	1280654,41
3170	629490,19	1280730,92
3171	629473,69	1280758,09
3172	629466,15	1280781,05
3173	629463,87	1280806,87
3174	629462,02	1280840,46
3175	629448,12	1280915,03
3176	629427,24	1280992,68
3177	629416,61	1281017,46
3178	629401,53	1281044,57
3179	629383,8	1281086,66
3180	629306,1	1281228,73
3181	629275,2	1281291,62
3182	629260,83	1281301,79
3183	629238,26	1281331,58
3184	629220,86	1281359,55
3185	629197,86	1281386,7
3186	629186,72	1281412,72
3187	629174,74	1281456,96
3188	629157,26	1281529,28
3189	629151,61	1281555,71
3190	629106,62	1281607,95
3191	629058,23	1281654,97
3192	629017,86	1281680,54
3193	628966,37	1281729,04
3194	628917,86	1281785,3
3195	628881,82	1281830,95
3196	628852,1	1281862,83
3197	628816,37	1281886,95
3198	628773,21	1281913,61
3199	628718,08	1281959,5
3200	628702,34	1281975,99
3201	628680	1282047,76
3202	628675,15	1282078,4

3203	628675,4	1282120,76
3204	628674,19	1282166,76
3205	628661,38	1282272,9
3206	628650,92	1282284,32
3207	628631,17	1282294,5
3208	628591,9	1282302,32
3209	628541,15	1282298,5
3210	628504,18	1282301,06
3211	628468,67	1282309,79
3212	628436,02	1282332,38
3213	628414,26	1282347,46
3214	628395,76	1282350,28
3215	628377,38	1282343,87
3216	628360,76	1282322,09
3217	628343,06	1282311,54
3218	628277,91	1282303,91
3219	628224,67	1282301,36
3220	628189,03	1282309,13
3221	628164,53	1282320,89
3222	628143,77	1282334,07
3223	628071,95	1282360,23
3224	628060,98	1282367,98
3225	628033,66	1282401,63
3226	627997,01	1282469,21
3227	627973,36	1282500,55
3228	627882,82	1282596,65
3229	627863,43	1282613,01
3230	627839,52	1282624,14
3231	627803,72	1282636,04
3232	627774,12	1282652,85
3233	627736,94	1282684,01
3234	627705,75	1282712,8
3235	627679,38	1282726,27
3236	627608,51	1282732,95
3237	627522,35	1282730,17
3238	627447,01	1282726,02
3239	627385,52	1282722,06
3240	627348,62	1282719,98
3241	627282,55	1282711,34
3242	627212,03	1282693,42
3243	627150,68	1282678,69
3244	627097,2	1282651,75
3245	627036,22	1282612,4
3246	626991,93	1282588,68
3247	626946,06	1282568,02

3248	626903,04	1282562,79
3249	626878,2	1282577,83
3250	626859,22	1282612,95
3251	626829,6	1282639,3
3252	626803,06	1282658,62
3253	626770,66	1282685,35
3254	626739,56	1282709,1
3255	626708,36	1282719,39
3256	626682,4	1282712,67
3257	626649,27	1282696,95
3258	626618,94	1282673,83
3259	626599,07	1282664,21
3260	626576,79	1282656,06
3261	626533,21	1282644,54
3262	626509,83	1282645,81
3263	626477,71	1282654,49
3264	626443,67	1282670,93
3265	626417,7	1282689,07
3266	626377,2	1282732,63
3267	626310,63	1282814,53
3268	626286,4	1282856,11
3269	626272,11	1282886,98
3270	626247,02	1282920,68
3271	626222,18	1282943,79
3272	626201,47	1282956,69
3273	626179,81	1282963,18
3274	626105,98	1282970,03
3275	626047,5	1282971,79
3276	626012	1282975,34
3277	625957,01	1282976,15
3278	625927,35	1282974,13
3279	625881,99	1282992,87
3280	625870,94	1283000,23
3281	625861,22	1283032,57
3282	625857,92	1283068,25
3283	625860,76	1283100,28
3284	625861,5	1283138,28
3285	625850,54	1283223,31
3286	625846,49	1283267,59
3287	625820,13	1283366,29
3288	625808,17	1283385,81
3289	625793,42	1283398,41
3290	625760,47	1283414,56
3291	625729,06	1283438,11
3292	625708,7	1283462,06

3293	625686,4	1283503,79
3294	625671,34	1283545,94
3295	625662,16	1283577,58
3296	625634,13	1283643,02
3297	625616,9	1283663,94
3298	625583,1	1283684,9
3299	625550,81	1283697,88
3300	625495,06	1283710,73
3301	625465,48	1283712,84
3302	625432,26	1283715,22
3303	625359,01	1283709,23
3304	625313,08	1283716,91
3305	625287,49	1283758,2
3306	625201,83	1283847,6
3307	625152,95	1283987,52
3308	625084,13	1284064,65
3309	624992,46	1284137,3
3310	624888,99	1284233,73
3311	624850,34	1284314,42
3312	624817,3	1284438,95
3313	624774,43	1284523,76
3314	624704,82	1284583,17
3315	624672,72	1284643,12
3316	624658,41	1284768,97
3317	624656,01	1284790,81
3318	624640,25	1284873,9
3319	624604,05	1284927,56
3320	624509,18	1285005,36
3321	624428,43	1285116,7
3322	624401,34	1285155,04
3323	624351,74	1285234,35
3324	624248	1285349,52
3325	624176,6	1285390,17
3326	624111,28	1285441,31
3327	624087,33	1285513,89
3328	624088,06	1285607,65
3329	624074,54	1285678,28
3330	624046,94	1285715,38
3331	624014,77	1285779,51
3332	624007,69	1285837,74
3333	624022,7	1285952,53
3334	624033,65	1286061,02
3335	624018,01	1286133,71
3336	623987,81	1286206,2
3337	623945,36	1286261,84

3338	623924,31	1286276,11
3339	623867,72	1286300,3
3340	623773,63	1286323,95
3341	623687,67	1286362,3
3342	623643,07	1286422,07
3343	623607,91	1286548,66
3344	623597,84	1286669,35
3345	623610,97	1286771,61
3346	623613,11	1286818,16
3347	623617,33	1286909,2
3348	623605,86	1286981,96
3349	623588,9	1287002,54
3350	623542,96	1287010,22
3351	623478,64	1286992,63
3352	623416,03	1287000,06
3353	623386,47	1287026,72
3354	623314,2	1287127,77
3355	623161,7	1287302,65
3356	623083,13	1287405,71
3357	623055,44	1287498,12
3358	623050,16	1287526,05
3359	623056,77	1287646,98
3360	623032,83	1287717,48
3361	623018,12	1287726,64
3362	622985,46	1287761,02
3363	622916,82	1287832,45
3364	622867,59	1287891,22
3365	622809,18	1287955,61
3366	622749,16	1288032,15
3367	622716,55	1288065,77
3368	622666,67	1288099,84
3369	622650,17	1288107,8
3370	622622,95	1288111,49
3371	622573,83	1288108,74
3372	622522,89	1288099,69
3373	622476,85	1288087,19
3374	622435	1288070,58
3375	622380,99	1288053,91
3376	622338,64	1288040,84
3377	622309,99	1288040,29
3378	622276,9	1288046,24
3379	622257,46	1288053,5
3380	622247,56	1288061,37
3381	622233,25	1288084,5
3382	622222,97	1288116,27

3383	622217,83	1288151,94
3384	622217,82	1288184,94
3385	622223,51	1288215,88
3386	622233,2	1288245,46
3387	622249,62	1288333,27
3388	622255,4	1288390,38
3389	622254,85	1288429,26
3390	622248,83	1288451,46
3391	622227,97	1288493,42
3392	622195,31	1288544,38
3393	622166,35	1288577,95
3394	622142,83	1288596,03
3395	622088,61	1288627,4
3396	622059,23	1288641,49
3397	621968,59	1288675,3
3398	621814,21	1288740,32
3399	621709,72	1288775,69
3400	621686,26	1288787,72
3401	621662,27	1288810,09
3402	621646,02	1288835,07
3403	621637,7	1288864,7
3404	621631,99	1288919,69
3405	621633,93	1288950,52
3406	621636,62	1288976,85
3407	621634,07	1288995,48
3408	621619,63	1289032,77
3409	621600,14	1289068,96
3410	621585,59	1289089,73
3411	621580,67	1289105,59
3412	621569,56	1289254,36
3413	621562,41	1289435,93
3414	621563,94	1289477,51
3415	621564,3	1289501,13
3416	621557,97	1289527,52
3417	621550,48	1289539,93
3418	621536,42	1289548,46
3419	621516,99	1289551,95
3420	621501,58	1289549,19
3421	621473,47	1289540,14
3422	621375,06	1289520,62
3423	621252,27	1289503,02
3424	621183,13	1289496,64
3425	621159,45	1289496,83
3426	621123,93	1289506,01
3427	621081,96	1289524,88

3428	621038,34	1289551,15
3429	621017,99	1289567,85
3430	621000,75	1289588,89
3431	620981,87	1289622,86
3432	620963,51	1289667,53
3433	620945,06	1289725,67
3434	620930,69	1289788,5
3435	620922,44	1289850,34
3436	620920,46	1289894,59
3437	620923,66	1289932,85
3438	620931,63	1289970,47
3439	620939,6	1290071,53
3440	620940,02	1290126,99
3441	620932,01	1290203,06
3442	620924,13	1290240,84
3443	620917,02	1290261,28
3444	620878,85	1290324,04
3445	620827,48	1290398,22
3446	620739,53	1290503,28
3447	620671,81	1290575,93
3448	620642,5	1290603,98
3449	620607,13	1290633,1
3450	620537,09	1290673,78
3451	620456,33	1290714,43
3452	620401,29	1290734,19
3453	620380,91	1290745,79
3454	620365,8	1290758,94
3455	620348,01	1290784,44
3456	620336,91	1290811,88
3457	620330,67	1290860,4
3458	620328	1290925,68
3459	620333,66	1291079,74
3460	620334,41	1291245,37
3461	620329,94	1291325,79
3462	620326,7	1291347,34
3463	620310,26	1291399,18
3464	620285,66	1291448,82
3465	620261,23	1291483,88
3466	620230,52	1291516,78
3467	620180,24	1291557,31
3468	620101,92	1291607,61
3469	620069,63	1291622,81
3470	620039,85	1291635,22
3471	620028,72	1291643,06
3472	620006,87	1291666,03

3473	619988,45	1291690,4
3474	619948,68	1291759,28
3475	619918,98	1291829,69
3476	619892,36	1291904,23
3477	619876,15	1291949,64
3478	619862,06	1292004,65
3479	619854,31	1292060,08
3480	619854,9	1292103,63
3481	619859,33	1292123,94
3482	619870,24	1292141,17
3483	619900,98	1292172,61
3484	619938,56	1292223,98
3485	619947,26	1292239,79
3486	619950,31	1292258,84
3487	619945,82	1292274,65
3488	619926,11	1292302,4
3489	619892,48	1292335,17
3490	619851,67	1292364,37
3491	619801,96	1292390,4
3492	619753,33	1292408,39
3493	619726,02	1292413,7
3494	619691,58	1292414,34
3495	619652,06	1292409,62
3496	619592,99	1292395,22
3497	619553,67	1292379,3
3498	619513,24	1292356,34
3499	619454,26	1292332,72
3500	619380,62	1292312,96
3501	619356,71	1292308,41
3502	619334,06	1292314,5
3503	619314,45	1292325,33
3504	619297,9	1292340,89
3505	619289,48	1292356,02
3506	619276,32	1292398,29
3507	619266,55	1292448,66
3508	619263,25	1292500,66
3509	619248,15	1292615,17
3510	619234,74	1292665,46
3511	619219,79	1292704,35
3512	619199,78	1292736,35
3513	619158,04	1292784,13
3514	619070,4	1292871,5
3515	619025,14	1292914,52
3516	618970,09	1292973,67
3517	618934,84	1293022,58

3518	618912,14	1293063,89
3519	618899,57	1293097,66
3520	618890,99	1293140,11
3521	618885,02	1293206,41
3522	618885,83	1293246,7
3523	618891,45	1293269,28
3524	618904,87	1293294,74
3525	618915,33	1293306,22
3526	618934,31	1293312,94
3527	618974,28	1293316,61
3528	619006,31	1293314,01
3529	619028,17	1293306,7
3530	619055,17	1293288,44
3531	619086,16	1293269,41
3532	619141,86	1293244,99
3533	619180,96	1293232,94
3534	619227,19	1293226,49
3535	619315,98	1293222,04
3536	619818,97	1293231,28
3537	619918,44	1293233,1
3538	619964,91	1293241,83
3539	619995,24	1293252,95
3540	620046,61	1293301,59
3541	620132,36	1293390,83
3542	620153,31	1293415,62
3543	620190,51	1293470,6
3544	620214,33	1293518,58
3545	620224,07	1293551,7
3546	620227,97	1293585,43
3547	620226,62	1293611,21
3548	620221,03	1293633,26
3549	620208,81	1293654,65
3550	620186,68	1293683,22
3551	620156,57	1293739,19
3552	620133,26	1293799,65
3553	620117,63	1293828,37
3554	620106,04	1293849,65
3555	620085,49	1293878,54
3556	620064,91	1293902,38
3557	620045,81	1293935,31
3558	620034,24	1293967,08
3559	620031,1	1293991,35
3560	620032,6	1294016,21
3561	620040,97	1294045,22
3562	620050,33	1294059,96

3563	620064,81	1294070,38
3564	620106,43	1294089,36
3565	620133,14	1294096,56
3566	620185,09	1294102,55
3567	620242,7	1294104,08
3568	620323,66	1294099,46
3569	620371,86	1294091,5
3570	620416,24	1294077,74
3571	620480,55	1294047,44
3572	620556,68	1294004,25
3573	620695,89	1293911,48
3574	620745,17	1293880,26
3575	620765,53	1293870,22
3576	620794,2	1293864,89
3577	620817,66	1293866,8
3578	620832,8	1293873,7
3579	620849,1	1293889,27
3580	620860,72	1293915,33
3581	620866,37	1293946,09
3582	620868,86	1293974,25
3583	620886,56	1294001,11
3584	620902,96	1294020,09
3585	620923,54	1294037,07
3586	620951,31	1294135,37
3587	620976,31	1294201,02
3588	621009,8	1294338,98
3589	621020,35	1294405,1
3590	621026,4	1294465,23
3591	621020,83	1294517,6
3592	621010,05	1294574,81
3593	620995,53	1294621,56
3594	620983,62	1294642,07
3595	620955,57	1294713,21
3596	620931,58	1294788,54
3597	620922,86	1294812,03
3598	620911,63	1294868,12
3599	620901,41	1294931,19
3600	620890,66	1295049,84
3601	620888,02	1295137,3
3602	620892,84	1295180,14
3603	620904,75	1295231,93
3604	620923,74	1295291,36
3605	620943,04	1295333,51
3606	620960,7	1295360,85
3607	620980,96	1295388,57

3608	621006,13	1295435,58
3609	621018,85	1295469,22
3610	621024,04	1295494,3
3611	621020,04	1295500,2
3612	621006,71	1295502,78
3613	620987,3	1295496,95
3614	620961,74	1295481,61
3615	620944,16	1295466,63
3616	620916,18	1295451,09
3617	620901,31	1295439,63
3618	620891,27	1295453,53
3619	620881,33	1295463,7
3620	620875,93	1295481,24
3621	620875,99	1295498,93
3622	620907,87	1295581,24
3623	620927,64	1295609,79
3624	620950,04	1295635,34
3625	621010,89	1295715,14
3626	621039,49	1295762,2
3627	621075,85	1295803,62
3628	621115,25	1295838,37
3629	621144,77	1295858,38
3630	621175,36	1295871,86
3631	621210,75	1295889,17
3632	621245,05	1295909,72
3633	621280,5	1295930,97
3634	621292,09	1295940,19
3635	621306,9	1295962,63
3636	621316,36	1295990,54
3637	621320,24	1296018,62
3638	621318,86	1296034,32
3639	621339,96	1296088,78
3640	621371,96	1296253,83
3641	621398,68	1296352,12
3642	621419,55	1296382,63
3643	621443,86	1296431,82
3644	621461,4	1296482,19
3645	621466,77	1296531,23
3646	621468,16	1296552,85
3647	621462,36	1296589,41
3648	621461,23	1296638,43
3649	621462,46	1296666,18
3650	621455,67	1296700,69
3651	621445,34	1296725,33
3652	621428,72	1296745,75

3653	621399,11	1296768,71
3654	621363,04	1296789,42
3655	621300,32	1296819,44
3656	621265,84	1296834,92
3657	621252,02	1296845,84
3658	621242,98	1296862,07
3659	621237,85	1296880,75
3660	621236,64	1296901,86
3661	621239,77	1296923,72
3662	621247,78	1296946,75
3663	621267,71	1296981,45
3664	621294,92	1297011,4
3665	621340,75	1297048,41
3666	621368,19	1297078,51
3667	621385,35	1297107,78
3668	621399,28	1297146,65
3669	621405,86	1297175,39
3670	621424,64	1297302,45
3671	621440,58	1297366,53
3672	621455,43	1297407,07
3673	621471,19	1297469,79
3674	621536,04	1297523,85
3675	621585,97	1297528,72
3676	621654,76	1297529,41
3677	621673,38	1297535,97
3678	621690,61	1297548,93
3679	621707,24	1297570,05
3680	621718,04	1297594,85
3681	621727,73	1297627,21
3682	621807,16	1297833,11
3683	621851,58	1297930,93
3684	621904,82	1298035,28
3685	621957,32	1298124,24
3686	622010,34	1298202,24
3687	622050,7	1298253,11
3688	622112,12	1298318,52
3689	622183,64	1298386,63
3690	622202,61	1298401,06
3691	622233,13	1298414,29
3692	622289,55	1298429,28
3693	622327,37	1298432,93
3694	622352,77	1298443,99
3695	622366,4	1298455,5
3696	622376,17	1298481,22
3697	622387,51	1298531,68

3698	622391,82	1298575,72
3699	622402,98	1298617,73
3700	622415,19	1298650
3701	622435,4	1298729,39
3702	622450,8	1298817,1
3703	622461,46	1298945,38
3704	622466,04	1298978,78
3705	622466,56	1299043,57
3706	622462,54	1299089,39
3707	622456,46	1299123,89
3708	622453,67	1299198,38
3709	622456,92	1299268,85
3710	622469,89	1299312,28
3711	622492,53	1299358,28
3712	622515,87	1299393,85
3713	622542,4	1299456,12
3714	622549,04	1299482,88
3715	622549,99	1299513,46
3716	622544,96	1299537,56
3717	622534,32	1299562,92
3718	622520,35	1299594,83
3719	622489,07	1299679,9
3720	622477,57	1299711,2
3721	622474,41	1299743,54
3722	622477,23	1299789,71
3723	622485,46	1299827,21
3724	622500,15	1299867,69
3725	622515,55	1299894,37
3726	622543,21	1299928,09
3727	622563,55	1299965,49
3728	622579,92	1300008,73
3729	622634,96	1300120,35
3730	622660,64	1300163,8
3731	622691,86	1300195,72
3732	622730,63	1300223,15
3733	622756,32	1300233,85
3734	622782,41	1300244,73
3735	622854,88	1300274,92
3736	622870,42	1300293,19
3737	622883,41	1300319,08
3738	622893,33	1300354,48
3739	622896,92	1300394,27
3740	622894,24	1300430,97
3741	622880,83	1300489,04
3742	622869,17	1300585,88

3743	622842,21	1300868,47
3744	622841,82	1300949,3
3745	622846,52	1301003,93
3746	622857,95	1301045,77
3747	622891,61	1301137,64
3748	622903,65	1301161,48
3749	622909,04	1301185,02
3750	622910,77	1301241,64
3751	622923,23	1301356,09
3752	622930,39	1301400,96
3753	622943,39	1301421,01
3754	622971,06	1301451,28
3755	623014,55	1301489,66
3756	623082,29	1301555,8
3757	623105,34	1301585,49
3758	623132,98	1301607,07
3759	623165,1	1301626,07
3760	623211,43	1301662,59
3761	623267,12	1301708,74
3762	623333,58	1301758,81
3763	623367,85	1301774,34
3764	623404,05	1301784,82
3765	623444,65	1301790,71
3766	623481,04	1301790,08
3767	623512,1	1301782,7
3768	623545,1	1301769,38
3769	623613,82	1301754
3770	623655,96	1301748,81
3771	623684,77	1301756,68
3772	623737,26	1301772,27
3773	623781,08	1301786,05
3774	623827,87	1301793,28
3775	623848,86	1301792,45
3776	623871,19	1301785,13
3777	623896,41	1301774,91
3778	623952,12	1301762,5
3779	624008,26	1301755,09
3780	624049,1	1301754,95
3781	624210,21	1301770,66
3782	624255,95	1301780,3
3783	624302,06	1301774,77
3784	624375,33	1301749,78
3785	624404,04	1301738,42
3786	624440,27	1301732,79
3787	624460,62	1301734,66

3788	624500,25	1301750,29
3789	624527,17	1301766,55
3790	624561,94	1301786,17
3791	624608,58	1301805,28
3792	624636,37	1301814,05
3793	624696,64	1301842,63
3794	624750,02	1301876,21
3795	624799,18	1301899,22
3796	624867,2	1301925,66
3797	624910,53	1301942,49
3798	624980,63	1301959,49
3799	625058,43	1301965,45
3800	625167,69	1301967,99
3801	625359,67	1301967,02
3802	625395,95	1301964,69
3803	625491,98	1301968,27
3804	625576,69	1301976,18
3805	625642,44	1301989,06
3806	625702,85	1302008,23
3807	625731,78	1302022,35
3808	625757,29	1302041,49
3809	625777	1302064,66
3810	625786,36	1302086,08
3811	625795,41	1302124,92
3812	625800,56	1302164,99
3813	625817,93	1302261,08
3814	625832,28	1302291,26
3815	625852,06	1302325,51
3816	625877,23	1302363,82
3817	625943,85	1302452,58
3818	626003,42	1302524,08
3819	626052,08	1302573,89
3820	626083,24	1302598,11
3821	626160,34	1302631,03
3822	626193,67	1302643,54
3823	626282,52	1302691,27
3824	626308,36	1302714,22
3825	626335,33	1302747,05
3826	626344,92	1302764,47
3827	626360,8	1302818,85
3828	626375,27	1302885,58
3829	626381,22	1302929,4
3830	626398,79	1303003,45
3831	626410,41	1303029,87
3832	626431,45	1303059,43

3833	626450,99	1303077,4
3834	626464,26	1303090,38
3835	626481,54	1303107,25
3836	626548,34	1303188,17
3837	626593,18	1303249,8
3838	626613,79	1303283,79
3839	626654,25	1303334,41
3840	626706,25	1303387,92
3841	626800,32	1303474,35
3842	626870,98	1303542,76
3843	626901,82	1303568,59
3844	626955,03	1303613,98
3845	627002,18	1303653,11
3846	627036,88	1303701,32
3847	627092,69	1303779,07
3848	627145,27	1303869,08
3849	627197,8	1303962,15
3850	627239,79	1304038,16
3851	627280,33	1304109,54
3852	627311,85	1304163,84
3853	627345,13	1304204,33
3854	627402,76	1304263,63
3855	627463,6	1304313,76
3856	627519,83	1304362,26
3857	627566,85	1304410,65
3858	627603,09	1304458,86
3859	627643,87	1304511,77
3860	627672,4	1304561,43
3861	627705,53	1304612,69
3862	627729,69	1304643,81
3863	627761,56	1304675,05
3864	627816,52	1304705,07
3865	627889,99	1304733,82
3866	627969,73	1304753,44
3867	628035,51	1304780,54
3868	628089,07	1304801,3
3869	628124,1	1304826,43
3870	628142,13	1304855,93
3871	628156,68	1304914,61
3872	628180,44	1304974,97
3873	628196,91	1305007,53
3874	628208,39	1305064,62
3875	628233,74	1305121,94
3876	628271,39	1305177,86
3877	628321,65	1305215,52

3878	628379,78	1305239,44
3879	628411,81	1305258,37
3880	628428,37	1305284,76
3881	628432,31	1305332,53
3882	628434,3	1305407,96
3883	628431,98	1305461,78
3884	628440	1305546,53
3885	628455,87	1305620,63
3886	628480,94	1305696,39
3887	628519,89	1305770,81
3888	628552,93	1305826,69
3889	628596,97	1305867,32
3890	628633,57	1305890,93
3891	628676,11	1305930,02
3892	628718,37	1305987,56
3893	628743,85	1306034,09
3894	628758,42	1306091,25
3895	628776,38	1306126,9
3896	628806,83	1306150,42
3897	628855,9	1306161,88
3898	628905,1	1306165,67
3899	628946,61	1306167,81
3900	628964,95	1306175,77
3901	628972,14	1306211,26
3902	628997,11	1306294,72
3903	629021	1306345,84
3904	629061,87	1306392,6
3905	629111,98	1306439,49
3906	629165,19	1306484,88
3907	629229,32	1306519,64
3908	629291,92	1306554,39
3909	629343,77	1306587,45
3910	629412,41	1306630
3911	629470,19	1306678,52
3912	629523,27	1306731,6
3913	629574,68	1306795,44
3914	629623,06	1306856,15
3915	629660,69	1306915,17
3916	629719,19	1307020,65
3917	629767,34	1307096,75
3918	629806,18	1307178,86
3919	629840,56	1307248,59
3920	629877,84	1307332,23
3921	629925,87	1307416,02
3922	629955,52	1307494,93

3923	629974,61	1307558,29
3924	629985,94	1307627,71
3925	629985,1	1307686,17
3926	629968,83	1307747,49
3927	629946,58	1307796,41
3928	629913,3	1307863,64
3929	629880,05	1307927,79
3930	629857,54	1307995,18
3931	629844,29	1308061,16
3932	629840,28	1308125,74
3933	629843,96	1308191,97
3934	629854,96	1308282,92
3935	629858,51	1308356,83
3936	629860,33	1308444,57
3937	629851,66	1308528,34
3938	629805,55	1308588,28
3939	629764,05	1308632,09
3940	629738,78	1308658,26
3941	629684,33	1308699,02
3942	629639,18	1308735,3
3943	629600,19	1308771,68
3944	629553,34	1308818,72
3945	629512,71	1308862,76
3946	629478,24	1308905,35
3947	629410,87	1308989,03
3948	629368,5	1309046,89
3949	629310,41	1309126,07
3950	629264,91	1309186,98
3951	629227,17	1309243,37
3952	629186,27	1309305,88
3953	629146,93	1309366,88
3954	629091,97	1309443,02
3955	629057,49	1309487,15
3956	628997,75	1309575,54
3957	628973,07	1309611,42
3958	628950,6	1309644,12
3959	628920,64	1309694,47
3960	628898,37	1309744,95
3961	628883,73	1309798,58
3962	628873,68	1309856,91
3963	628866,49	1309927,6
3964	628867,2	1309986,09
3965	628861,49	1310062,95
3966	628859,15	1310118,31
3967	628853,28	1310205,95

3968	628857,07	1310262,94
3969	628876,3	1310317,08
3970	628906,38	1310365,2
3971	628950,27	1310416,61
3972	628986,6	1310458,69
3973	629038,03	1310520,99
3974	629071,25	1310566,09
3975	629104,36	1310617,34
3976	629138,9	1310676,31
3977	629162,79	1310727,43
3978	629180,36	1310790,79
3979	629196,25	1310861,79
3980	629202,95	1310931,14
3981	629208,15	1310998,93
3982	629214,72	1311077,49
3983	629224,51	1311145,34
3984	629232,73	1311216,26
3985	629242,47	1311287,17
3986	629257,06	1311342,79
3987	629289,77	1311423,27
3988	629318,27	1311474,46
3989	629338,93	1311536,32
3990	629345,94	1311584,13
3991	629339,3	1311617,88
3992	629318,76	1311654,51
3993	629302,75	1311698,91
3994	629297,46	1311745
3995	629347,52	1311794,96
3996	629392,76	1311828,55
3997	629452,73	1311862,64
3998	629487,74	1311889,31
3999	629557,9	1311933,4
4000	629601,99	1311970,96
4001	629636,82	1312009,94
4002	629689,59	1312086,1
4003	629727,33	1312137,42
4004	629769,65	1312190,35
4005	629818,04	1312249,51
4006	629870,94	1312316,44
4007	629910,11	1312375,47
4008	629950,63	1312446,85
4009	630002,03	1312510,67
4010	630038,32	1312555,82
4011	630114,03	1312641,55
4012	630179,17	1312713,28

4013	630241,38	1312774,19
4014	630300,48	1312838,12
4015	630347,41	1312892,65
4016	630379,24	1312926,96
4017	630444,57	1312984,84
4018	630520,69	1313041,32
4019	630598,64	1313079,37
4020	630661,44	1313098,75
4021	630721,29	1313110,37
4022	630782,79	1313114,34
4023	630838,23	1313112,05
4024	630932,16	1313107,24
4025	631009,09	1313108,35
4026	631075,14	1313116,99
4027	631148,83	1313128,83
4028	631224,15	1313134,52
4029	631284,16	1313135,38
4030	631342,51	1313143,91
4031	631405,29	1313166,36
4032	631458,68	1313197,9
4033	631516,59	1313237,21
4034	631572,97	1313276,49
4035	631609,76	1313286,24
4036	631657,47	1313285,4
4037	631719,34	1313263,2
4038	631788,98	1313236,49
4039	631843,05	1313221,89
4040	631890,83	1313216,41
4041	631947,81	1313214,16
4042	631992,31	1313222,49
4043	632041,27	1313241,65
4044	632080,86	1313271,46
4045	632106,43	1313311,84
4046	632117,9	1313370,48
4047	632110,84	1313433,48
4048	632088,44	1313493,17
4049	632072,26	1313548,33
4050	632070,03	1313596,01
4051	632081,65	1313645,41
4052	632116,08	1313712,07
4053	632152,34	1313758,76
4054	632202,33	1313813,34
4055	632246,49	1313846,29
4056	632303,12	1313868,65
4057	632373,5	1313895,81

4058	632442,54	1313910,65
4059	632513,22	1313917,81
4060	632599,43	1313915,99
4061	632688,84	1313904,95
4062	632776,73	1313892,36
4063	632838,43	1313882,49
4064	632921,78	1313865,21
4065	632985,09	1313849,2
4066	633043,95	1313822,33
4067	633085,61	1313815,24
4068	633141,03	1313812,97
4069	633208,64	1313820,09
4070	633260,92	1313822,38
4071	633299,08	1313844,47
4072	633350,62	1313899,08
4073	633385,2	1313954,96
4074	633400,21	1313981,34
4075	633430,08	1314044,86
4076	633443,09	1314103,51
4077	633463,56	1314177,67
4078	633488,84	1314239,59
4079	633518,84	1314293,89
4080	633555,13	1314339,03
4081	633580,7	1314379,42
4082	633637,17	1314412,53
4083	633713,78	1314435,17
4084	633794,83	1314470,2
4085	633878,9	1314509,88
4086	633932,25	1314546,04
4087	633967,21	1314575,77
4088	634041,6	1314646,09
4089	634093,03	1314708,37
4090	634134,98	1314787,46
4091	634185,92	1314883,6
4092	634233,82	1314976,62
4093	634275,54	1315072,63
4094	634320,31	1315168,67
4095	634362,37	1315241,6
4096	634400,14	1315298,76
4097	634402,29	1315355,66
4098	634409,95	1315401,61
4099	634426,87	1315457,04
4100	634427,32	1315497,67
4101	634416,39	1315533,97
4102	634379,4	1315643,85

4103	634339,44	1315742,23
4104	634313,38	1315815,82
4105	634286,29	1315889,37
4106	634255,38	1316011,84
4107	634235,41	1316096,96
4108	634222,61	1316189,49
4109	634198,53	1316271,42
4110	634189,42	1316325,44
4111	634155,82	1316416,64
4112	634111,7	1316514,94
4113	634094,19	1316574,06
4114	634067,26	1316635,13
4115	634045,51	1316700,44
4116	634031,1	1316759,61
4117	634005,88	1316848,83
4118	633977,3	1316952,57
4119	633951,19	1317030,31
4120	633937,37	1317121,77
4121	633935,82	1317230,08
4122	633951,52	1317296,96
4123	633978,06	1317334,84
4124	634014,05	1317367,66
4125	634059,67	1317381,85
4126	634099,22	1317384,5
4127	634140,94	1317379,89
4128	634195,54	1317350,46
4129	634269,08	1317305,7
4130	634317,42	1317276,18
4131	634449,6	1317210,37
4132	634513,62	1317177,97
4133	634555,47	1317163,98
4134	634581,58	1317159,14
4135	634616,09	1317149,23
4136	634654,93	1317128,95
4137	634737,16	1317060,35
4138	634784,58	1317022,5
4139	634824,44	1317002,23
4140	634860,14	1316982,96
4141	634904,31	1316953,38
4142	634944,16	1316934,17
4143	634986,95	1316928,53
4144	635034,85	1316929,22
4145	635088,82	1316943,53
4146	635143,55	1316975,56
4147	635192,98	1317014,81

4148	635240,07	1317072,78
4149	635266,42	1317123,16
4150	635277,15	1317174,34
4151	635279,57	1317223,34
4152	635276,48	1317293,08
4153	635264,09	1317358,52
4154	635231,03	1317485,12
4155	635218,63	1317550,57
4156	635209,42	1317610,84
4157	635208,18	1317697,28
4158	635222,11	1317743,3
4159	635251,15	1317824,96
4160	635265,92	1317884,54
4161	635270,3	1317940,85
4162	635269,42	1318002,3
4163	635265,34	1318068,89
4164	635260,34	1318127,16
4165	635261,58	1318186,55
4166	635261,39	1318343,82
4167	635265,99	1318386,59
4168	635267,53	1318425,15
4169	635233,67	1318626,58
4170	635176,82	1318797,12
4171	635098,16	1318903,93
4172	635070,5	1318944,16
4173	635041,93	1318974,99
4174	634989,32	1319011,74
4175	634945,27	1319032,98
4176	634883,5	1319056,05
4177	634814,35	1319084,22
4178	634750,47	1319107,26
4179	634687,58	1319134,48
4180	634633,96	1319169,12
4181	634592,84	1319203,96
4182	634569,59	1319227,57
4183	634559,89	1319250,36
4184	634559,32	1319289,92
4185	634569,19	1319327,55
4186	634598,29	1319405,06
4187	634649,01	1319500,56
4188	634683,69	1319551,06
4189	634734,04	1319598,65
4190	634782,51	1319632,68
4191	634835,25	1319659,47
4192	634900,39	1319692,71
4193	634961,31	1319730,03
4194	635030,55	1319767,49
4195	635113,45	1319797,83
4196	635194,35	1319821,92
4197	635242,16	1319828,86
4198	635298,35	1319832,79
4199	635359,82	1319831,58
4200	635440,15	1319822,33
4201	635491,41	1319807,44
4202	635580,5	1319768,1
4203	635651,79	1319736,82
4204	635690,55	1319720,72
4205	635732,71	1319685,91
4206	635805,38	1319629,66
4207	635882,29	1319570,36
4208	635938,09	1319527,41
4209	635990,62	1319496,92
4210	636039,88	1319475,75
4211	636113,27	1319442,43
4212	636165,64	1319422,35
4213	636248,29	1319396,47
4214	636329,01	1319361,16
4215	636397,13	1319330,89
4216	636458,19	1319286,99
4217	636507,67	1319249,15
4218	636538,22	1319225,64
4219	636601,33	1319182,8
4220	636651,71	1319156,44
4221	636773,29	1319104,03
4222	636831,98	1319077,78
4223	636894,77	1319057,85
4224	636937,65	1319045,96
4225	636978,43	1319035,1
4226	637033,77	1319025,47
4227	637143,18	1319022,88
4228	637208,82	1319021,74
4229	637268,14	1319024,68
4230	637362,83	1319048,72
4231	637466,97	1319104,87
1	637559,91	1319162,86

.»;

222) приложение 227 дополнить картографическим и координатным описанием границ муниципального образования «Гремячинское» в Прибайкальском районе в следующей редакции:

«Картографическое описание границ муниципального образования «Гремячинское» в Прибайкальском районе

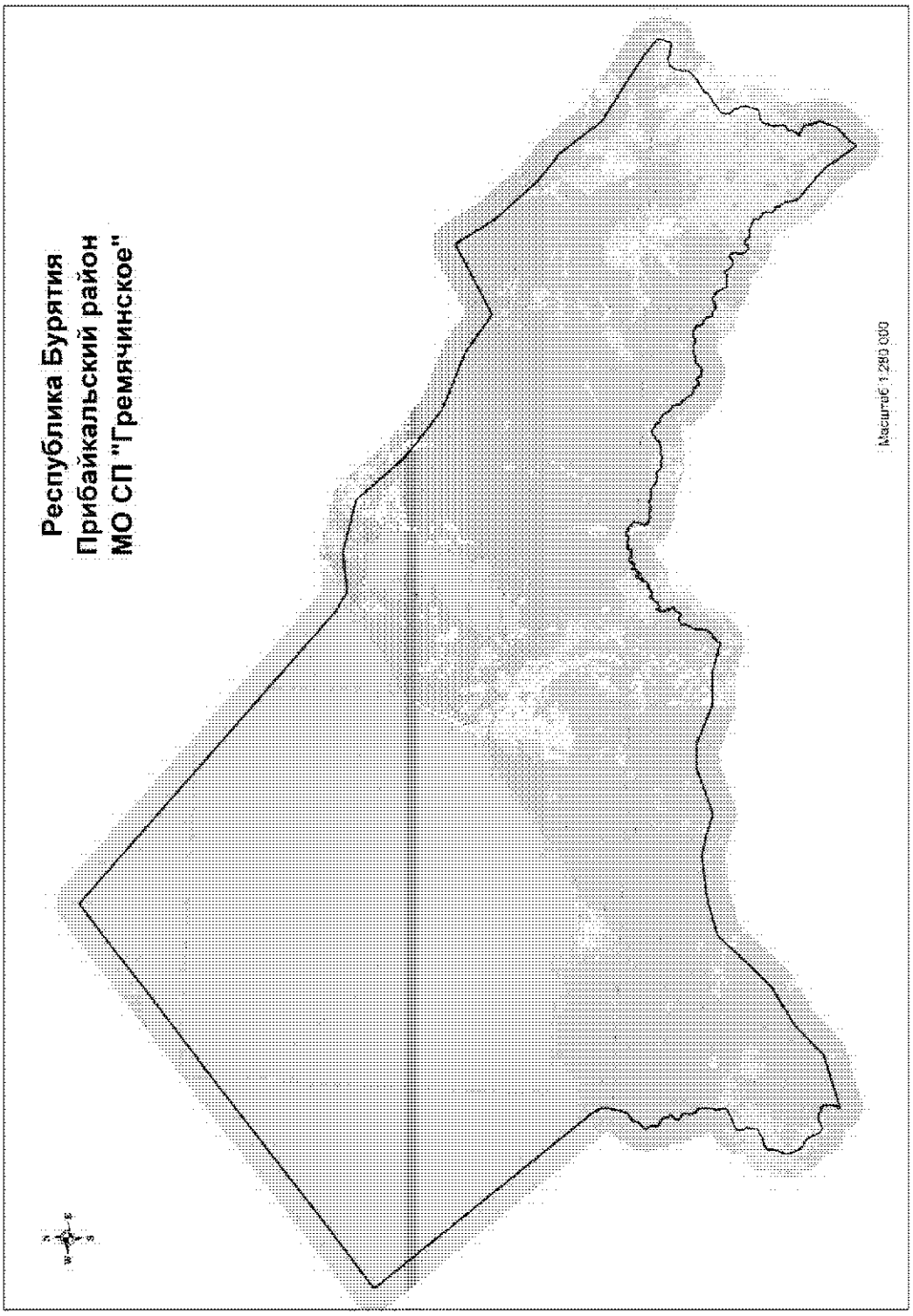

Координатное описание границ муниципального образования «Гремячинское» в Прибайкальском районе

Каталог координат характерных точек МО СП «Гремячинское»

№ п/п	X	Y
1	671184,84	4158414,60
2	673762,77	4161619,76
3	652444,55	4187300,30
4	651551,92	4188934,83
5	652037,76	4192294,68
6	650987,14	4196815,97
7	646969,90	4200514,37
8	643866,64	4204668,26
9	641990,11	4209684,49
10	639779,57	4212988,15
11	640842,33	4214846,47
12	643125,74	4218930,51
13	639914,69	4221013,53
14	636175,29	4224520,63
15	634380,74	4226943,73
16	630879,70	4229767,64
17	627903,97	4234741,36
18	626622,01	4236599,08
19	626483,00	4236659,12
20	626292,55	4236894,97
21	626153,08	4236938,15
22	625972,43	4236914,96
23	625478,13	4236737,18
24	625195,83	4236699,88
25	625114,98	4236623,34
26	625098,22	4236421,28
27	625182,89	4236019,54
28	625200,56	4235636,52
29	625349,82	4235334,30
30	625346,60	4235216,23
31	625224,21	4234853,91
32	625134,21	4234648,22
33	624985,29	4234551,03
34	624608,45	4234347,54
35	624100,06	4234271,41
36	623650,65	4234294,94
37	623415,88	4234143,82
38	623220,01	4233974,78
39	623003,71	4233676,89
40	622802,99	4233536,13
41	622378,46	4232822,00
42	622167,20	4232589,07
43	622031,52	4232477,07
44	621825,15	4232336,42
45	621521,81	4231939,67
46	621390,28	4231655,20
47	621106,54	4231359,16
48	620972,35	4231182,81
49	620871,88	4231005,53
50	620657,93	4230793,12
51	620385,03	4230688,05
52	620091,97	4230667,93
53	619963,89	4230716,43
54	619547,25	4231115,95
55	619207,27	4231232,13
56	619035,14	4231315,58
57	618592,92	4231395,14
58	617726,57	4231188,12
59	617488,15	4231110,24
60	617393,30	4230932,83
61	617389,73	4230595,38
62	617350,02	4230377,07
63	617237,55	4230171,99
64	617024,19	4229980,92
65	616842,03	4229901,51
66	616537,25	4229864,82
67	616237,17	4229794,24
68	616023,09	4229783,21
69	615558,21	4229857,76
70	615373,16	4229879,68
71	615219,71	4229821,99
72	615046,62	4229663,57
73	614915,13	4229380,25
74	614624,05	4229433,20
75	614431,86	4229399,06
76	614180,39	4229254,02
77	613994,23	4229028,46
78	613904,44	4229036,53
79	613930,28	4229159,58
80	613916,33	4229266,84
81	613802,13	4229410,60
82	613655,13	4229797,14
83	613589,83	4229877,68
84	613349,65	4229940,49
85	612800,59	4230022,95

86	612555,10	4230097,16
87	612251,28	4230302,32
88	612087,66	4230284,27
89	611728,15	4230097,19
90	610973,92	4229875,85
91	610758,03	4229797,35
92	609915,41	4229015,87
93	609584,59	4228642,35
94	609012,02	4228275,42
95	611701,57	4226274,04
96	611776,23	4226112,79
97	611916,99	4225989,52
98	612028,73	4225865,10
99	612253,37	4225638,16
100	612375,46	4225570,20
101	612463,02	4225437,72
102	612516,00	4225263,78
103	612617,37	4225146,28
104	612638,11	4225079,47
105	612672,68	4225040,31
106	612776,35	4224982,71
107	612880,03	4224875,58
108	612904,21	4224819,13
109	612990,61	4224751,16
110	612997,52	4224697,02
111	613169,16	4224510,40
112	613262,47	4224361,22
113	613356,93	4224268,49
114	613367,87	4224176,91
115	613410,50	4224120,47
116	613468,10	4224125,07
117	613567,74	4224071,51
118	613614,97	4223992,02
119	613632,25	4223890,65
120	613787,76	4223717,86
121	613824,62	4223651,04
122	613871,85	4223636,06
123	613955,38	4223598,06
124	614014,70	4223437,93
125	614172,53	4223473,64
126	614405,22	4223374,58
127	614492,76	4223346,93
128	614908,62	4223344,62
129	615011,14	4223310,07
130	615181,63	4223107,33
131	615319,86	4223065,85
132	615407,42	4222978,30
133	615435,07	4222872,32

134	615527,23	4222860,80
135	615753,00	4222899,96
136	615815,21	4222837,76
137	615870,50	4222623,51
138	616061,73	4222413,84
139	616190,75	4222330,90
140	616370,46	4222395,41
141	616582,41	4222404,63
142	616743,69	4222390,81
143	616854,27	4222277,91
144	617107,70	4221851,69
145	617273,59	4221745,71
146	617490,15	4221810,22
147	617593,83	4221780,26
148	617656,04	4221662,77
149	617872,60	4221234,24
150	617976,41	4220861,21
151	617990,10	4220628,31
152	617925,59	4220273,51
153	618001,62	4220218,22
154	618298,83	4219909,49
155	618379,46	4219720,57
156	618333,38	4219591,55
157	618278,09	4219570,82
158	618188,23	4219603,07
159	618135,24	4219586,94
160	618103,00	4219504,00
161	618121,43	4219441,80
162	618106,14	4219392,75
163	618050,00	4219361,16
164	618047,70	4219229,83
165	618206,67	4218932,64
166	618487,75	4218840,48
167	618872,50	4218826,65
168	619259,55	4218856,60
169	619522,20	4218746,02
170	619561,37	4218669,99
171	619540,63	4218524,84
172	619618,97	4218490,29
173	619593,62	4218444,20
174	619388,58	4218204,60
175	619284,25	4217946,42
176	619404,70	4217702,34
177	619506,08	4217515,72
178	619621,27	4217474,25
179	619676,56	4217400,53
180	619724,94	4217393,62
181	619812,50	4217375,19

182	619886,22	4217301,46
183	620042,89	4217177,05
184	620019,85	4217103,33
185	619835,54	4216955,88
186	619812,50	4216822,25
187	619817,10	4216660,97
188	619794,07	4216550,38
189	619777,93	4216243,96
190	619794,07	4215916,81
191	619946,12	4215769,36
192	620243,32	4215697,94
193	620363,13	4215573,53
194	620517,49	4215495,19
195	620697,20	4215333,92
196	620814,69	4215188,77
197	620955,24	4214951,48
198	620943,71	4214753,34
199	620740,97	4214433,09
200	620676,47	4214216,52
201	620704,11	4214016,08
202	620804,15	4213891,83
203	620883,07	4213684,17
204	620886,12	4213423,98
205	620911,47	4213370,99
206	621213,28	4213269,62
207	621508,17	4213152,12
208	621680,97	4212958,59
209	621727,05	4212672,90
210	621800,78	4212587,66
211	622056,51	4212493,20
212	622213,17	4212492,04
213	622350,25	4212363,02
214	622501,17	4212048,55
215	622491,94	4211762,86
216	622531,11	4211578,55
217	622404,39	4211431,09
218	622367,54	4211120,06
219	622485,03	4210799,82
220	622434,35	4210620,12
221	622443,56	4210392,03
222	622436,65	4210163,94
223	622303,02	4209677,82
224	622312,25	4209424,39
225	622131,38	4209212,43
226	621837,63	4208947,48
227	621715,53	4208677,91
228	621731,65	4208525,86
229	621782,34	4208258,61

230	621842,24	4208150,32
231	621945,92	4208101,94
232	622070,33	4208074,29
233	622125,63	4207989,05
234	622150,42	4207860,92
235	622018,49	4207665,36
236	621907,91	4207525,96
237	621859,52	4207463,76
238	622024,25	4207394,64
239	622118,71	4207318,61
240	622291,51	4207161,95
241	622395,17	4207142,80
242	622403,70	4207099,10
243	622356,01	4206979,94
244	622319,15	4206899,29
245	622351,40	4206816,36
246	622512,68	4206671,21
247	622625,57	4206528,37
248	622720,03	4206443,13
249	622858,26	4206429,30
250	622966,55	4206362,49
251	623077,14	4206175,87
252	623309,84	4206053,76
253	623415,81	4205894,80
254	623448,07	4205758,86
255	623491,85	4205712,78
256	623736,06	4205708,18
257	624005,62	4205616,02
258	624203,75	4205533,08
259	624233,71	4205420,19
260	624391,52	4205195,55
261	624550,49	4205007,78
262	624734,80	4205005,48
263	624867,28	4204887,98
264	625056,20	4204664,51
265	625146,05	4204498,62
266	625157,57	4204249,80
267	625233,60	4204129,99
268	625424,83	4204081,61
269	625542,33	4203971,03
270	625622,96	4203800,53
271	625740,46	4203586,28
272	625839,53	4203524,07
273	625871,79	4203401,96
274	625848,75	4203263,73
275	625735,86	4203060,99
276	625558,45	4202874,37
277	625436,34	4202643,98

278	625348,79	4202581,77
279	625235,91	4202544,91
280	625129,93	4202388,24
281	625042,38	4202044,95
282	625026,26	4201828,39
283	625070,02	4201570,35
284	625063,11	4201487,41
285	624968,65	4201339,95
286	624927,18	4201190,21
287	624945,61	4201058,89
288	624987,08	4200943,68
289	624970,95	4200614,22
290	624964,04	4200335,46
291	625037,77	4200176,48
292	625224,39	4200008,30
293	625346,49	4199837,81
294	625295,80	4199635,06
295	625302,71	4199363,20
296	625330,37	4199079,82
297	625367,23	4198953,11
298	625491,64	4198805,66
299	625643,70	4198662,82
300	625795,76	4198404,78
301	625832,62	4198229,68
302	625779,63	4197999,28
303	625768,11	4197749,31
304	625825,71	4197573,06
305	625938,60	4197370,32
306	625950,11	4197268,95
307	625823,41	4197050,08
308	625802,67	4196987,86
309	625853,35	4196826,60
310	625809,58	4196660,71
311	625811,88	4196534,00
312	625885,61	4196448,75
313	625890,22	4196206,84
314	625804,97	4195994,88
315	625877,93	4195856,42
316	625894,83	4195660,82
317	626030,76	4195476,51
318	626221,98	4195352,09
319	626323,35	4195338,26
320	626447,76	4195372,83
321	626562,95	4195451,16
322	626671,24	4195460,38
323	626754,18	4195490,32
324	626867,08	4195536,40
325	627007,62	4195497,24

326	627136,64	4195547,92
327	627235,70	4195492,63
328	627401,58	4195306,01
329	627486,83	4195264,54
330	627590,50	4195119,39
331	627589,35	4194894,77
332	627582,44	4194796,85
333	627622,76	4194778,42
334	627656,17	4194787,63
335	627696,48	4194817,59
336	627740,26	4194817,59
337	627766,75	4194784,18
338	627764,45	4194749,62
339	627759,84	4194679,34
340	627778,27	4194615,99
341	627843,94	4194596,41
342	627860,62	4194559,21
343	627853,15	4194495,04
344	627855,45	4194437,43
345	627842,78	4194377,54
346	627808,22	4194376,38
347	627775,96	4194390,21
348	627697,64	4194392,51
349	627626,22	4194361,41
350	627576,68	4194296,90
351	627562,86	4194243,91
352	627562,86	4194149,44
353	627515,64	4194063,27
354	627528,30	4194027,35
355	627576,68	4194020,43
356	627659,62	4193976,65
357	627689,86	4193885,80
358	627664,42	4193828,70
359	627648,08	4193731,35
360	627671,14	4193693,27
361	627680,35	4193626,46
362	627631,97	4193552,74
363	627582,44	4193475,56
364	627599,72	4193443,31
365	627688,42	4193369,57
366	627712,29	4193328,67
367	627713,07	4193305,74
368	627666,53	4193273,96
369	627599,72	4193273,96
370	627553,65	4193230,19
371	627468,40	4193147,25
372	627436,14	4193156,46
373	627390,06	4193211,76

374	627284,08	4193149,55
375	627320,95	4193078,13
376	627320,95	4192884,60
377	627406,19	4192737,15
378	627392,37	4192665,73
379	627320,95	4192628,87
380	627281,78	4192665,73
381	627198,43	4192661,48
382	627209,20	4192558,59
383	627315,18	4192529,80
384	627369,33	4192481,41
385	627430,38	4192467,59
386	627486,83	4192415,76
387	627490,28	4192342,03
388	627458,02	4192259,09
389	627390,06	4192192,28
390	627221,87	4192177,30
391	627153,91	4192166,94
392	627134,34	4192136,98
393	627166,58	4192098,97
394	627227,64	4192042,52
395	627257,58	4191983,77
396	627213,81	4191956,12
397	627179,26	4191961,88
398	627114,74	4192018,33
399	627054,85	4192022,94
400	627003,01	4192009,12
401	626985,72	4191948,07
402	627041,02	4191867,42
403	627084,79	4191790,24
404	627143,55	4191678,50
405	627193,08	4191619,75
406	627224,34	4191579,60
407	627236,13	4191530,92
408	627195,03	4191491,94
409	627141,24	4191490,73
410	627007,62	4191562,16
411	626945,41	4191537,97
412	626905,09	4191471,15
413	626882,05	4191406,64
414	626853,26	4191359,41
415	626797,95	4191338,67
416	626757,65	4191279,93
417	626799,11	4191235,01
418	626816,39	4191206,20
419	626802,56	4191165,88
420	626756,48	4191137,08
421	626598,67	4191225,78

422	626505,36	4191235,01
423	626439,70	4191192,37
424	626440,85	4191150,90
425	626473,37	4191124,36
426	626524,95	4191119,80
427	626599,85	4191121,31
428	626664,34	4191092,15
429	626677,00	4191054,14
430	626651,66	4190990,79
431	626687,37	4190968,90
432	626800,26	4190979,27
433	626838,27	4190930,88
434	626838,27	4190876,74
435	626796,80	4190844,48
436	626677,00	4190865,22
437	626628,62	4190830,66
438	626574,48	4190758,09
439	626537,62	4190752,33
440	626497,30	4190762,69
441	626471,95	4190801,87
442	626401,69	4190854,85
443	626357,91	4190831,81
444	626356,76	4190791,50
445	626427,02	4190686,67
446	626414,35	4190662,48
447	626378,64	4190656,71
448	626315,29	4190676,30
449	626242,71	4190674,00
450	626217,37	4190623,31
451	626249,63	4190587,60
452	626292,26	4190579,53
453	626339,49	4190548,43
454	626349,85	4190505,81
455	626299,16	4190493,14
456	625944,35	4190503,51
457	625894,83	4190447,06
458	625914,40	4190359,51
459	625892,52	4190296,15
460	625871,79	4190179,81
461	625788,85	4190156,77
462	625708,20	4190119,91
463	625682,87	4190055,40
464	625781,93	4190007,02
465	625796,91	4189925,23
466	625599,92	4189765,10
467	625496,13	4189711,43
468	625466,30	4189530,11
469	625500,86	4189384,96

470	625553,85	4189334,27
471	625712,81	4189209,86
472	625692,08	4189133,83
473	625602,23	4189131,53
474	625413,31	4189106,19
475	625298,11	4188889,62
476	625171,40	4188751,39
477	625014,73	4188753,69
478	624980,18	4188696,08
479	624957,13	4188590,10
480	624897,23	4188493,35
481	624841,94	4188477,21
482	624793,56	4188456,48
483	624800,47	4188412,70
484	624793,56	4188366,63
485	624782,03	4188299,82
486	624823,50	4188253,74
487	624825,81	4188184,62
488	624853,46	4188166,19
489	624906,45	4188175,40
490	624996,30	4188221,49
491	625070,02	4188207,66
492	625053,90	4188133,94
493	624975,56	4188053,30
494	624808,53	4188025,66
495	624693,33	4188024,50
496	624602,33	4188062,51
497	624475,62	4187977,27
498	624399,58	4187970,36
499	624360,41	4188011,83
500	624335,08	4188087,86
501	624259,04	4188064,81
502	624194,54	4188080,94
503	624118,50	4188175,40
504	624079,34	4188168,49
505	624070,13	4188078,64
506	623961,84	4188078,64
507	623890,42	4188113,20
508	623777,53	4188313,64
509	623671,56	4188362,02
510	623572,48	4188292,90
511	623466,50	4188103,98
512	623325,96	4187954,23
513	623077,14	4187866,68
514	622991,90	4187862,07
515	622913,56	4187686,98
516	622959,64	4187617,86
517	623090,96	4187516,49
518	623125,52	4187288,40
519	623090,96	4187240,02
520	623021,85	4187221,59
521	622971,17	4187011,93
522	622868,24	4186825,29
523	622694,69	4186901,34
524	622546,59	4186933,29
525	621740,87	4186569,57
526	621011,65	4186520,92
527	620758,38	4186518,62
528	620671,91	4186476,34
529	620477,45	4186337,99
530	620291,83	4186233,46
531	620169,60	4186233,21
532	620104,24	4185873,92
533	619671,97	4185477,88
534	619515,37	4185502,47
535	620112,00	4182799,22
536	620001,42	4180141,66
537	621261,65	4176862,04
538	621197,15	4174533,94
539	619690,38	4170716,35
540	620245,63	4169025,28
541	620586,61	4167149,90
542	620069,38	4163680,21
543	619054,51	4160385,61
544	616240,28	4157903,15
545	614361,44	4156162,55
546	612269,49	4152870,25
547	609707,53	4150395,85
548	608216,49	4145958,32
549	608530,87	4146064,08
550	608803,09	4146093,24
551	609346,01	4146095,75
552	609579,95	4146062,41
553	609713,39	4146000,24
554	609831,96	4145872,26
555	609857,22	4145669,46
556	609994,09	4145380,04
557	610045,82	4145201,91
558	610062,60	4145068,24
559	610044,91	4144886,23
560	609905,93	4144632,44
561	609718,89	4144324,92
562	609668,05	4144154,97
563	609692,29	4143970,66
564	609797,23	4143837,27
565	609952,27	4143720,62

566	610124,30	4143632,77
567	610337,45	4143556,49
568	610698,45	4143326,03
569	610850,94	4143255,64
570	611080,30	4143054,95
571	611152,86	4142919,76
572	611249,63	4142600,25
573	611296,19	4142514,67
574	611661,11	4142214,80
575	611973,24	4142111,57
576	612311,61	4141954,11
577	612609,33	4141859,36
578	612812,67	4141875,37
579	613467,35	4142120,88
580	613788,41	4142189,90
581	613978,65	4142191,26
582	614124,18	4142162,27
583	614293,57	4142204,24
584	614413,59	4142299,15
585	614590,57	4142620,05
586	614725,86	4143105,72
587	615227,34	4143932,17
588	615902,68	4143974,58
589	616048,41	4144024,52
590	616169,75	4144012,74
591	616364,15	4143856,51
592	616572,43	4143784,63
593	616698,41	4143773,11
594	616895,56	4143816,63
595	617087,02	4143961,96
596	617220,88	4144141,19
597	617374,89	4144706,81
598	617692,40	4145253,74
599	617799,75	4145491,84
600	617889,19	4145552,54
601	618095,33	4145601,22
602	618234,66	4145599,73
603	618775,61	4145472,19
604	619135,46	4145594,45
605	619370,41	4145626,17
606	619748,31	4145591,64
607	620072,73	4145600,52
608	620223,40	4145562,53
609	620330,36	4145475,70
610	620440,22	4145254,40
611	620629,25	4145111,80
612	621004,35	4145044,62
613	621250,62	4145039,85
614	621419,48	4145091,08
615	621591,22	4145091,40
616	621962,43	4144513,42
617	622208,14	4144601,45
618	622660,22	4144900,62
619	622740,69	4144872,63
620	622793,18	4144764,17
621	622907,59	4144710,24
622	623221,00	4144667,45
623	623316,91	4144612,48
624	623503,15	4144353,70
625	623605,31	4144104,12
626	623797,17	4143910,63
627	623954,77	4143914,83
628	624100,51	4143964,77
629	624353,73	4143918,61
630	624761,84	4143676,89
631	624919,11	4143769,24
632	625295,31	4144096,68
633	625552,08	4144236,39
634	625949,45	4144351,49
635	625971,26	4144459,47
636	626327,04	4144985,35
637	626698,21	4145071,14
638	626938,79	4145168,16
639	627575,02	4145245,59
640	627987,05	4145347,60
641	628189,35	4145382,14
642	628473,93	4145356,31
643	628856,77	4145233,89
644	629537,48	4144766,09
645	629787,99	4144520,19
646	647617,45	4129382,83
647	652105,13	4134995,34
648	656159,08	4139935,50
649	662036,91	4147080,51
650	664752,14	4150518,08
651	668142,06	4154712,14
1	671184,84	4158414,60

.»;

223) в приложении 228:

а) слова «Мархатай с высотой 704,6 м, щебенчатый карьер, гору» исключить;

б) дополнить картографическим и координатным описанием границ муниципального образования «Зырянское» в Прибайкальском районе в следующей редакции:

«Картографическое описание границ муниципального образования «Зырянское» в Прибайкальском районе

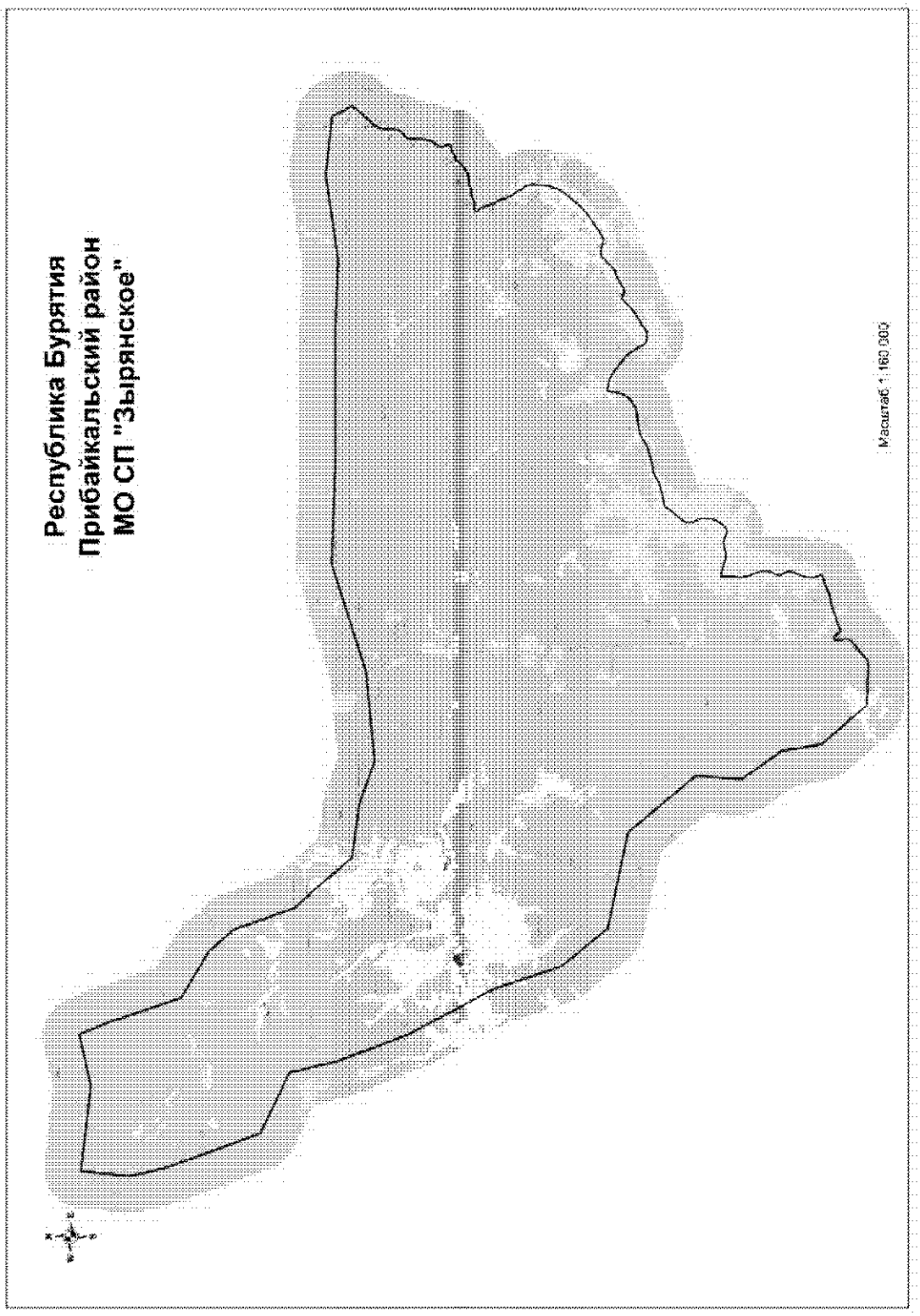

Координатное описание границ муниципального образования «Зырянское» в Прибайкальском районе

Каталог координат характерных точек МО СП «Зырянское»

№ п/п	X	Y
1	601959,12	4155079,53
2	601247,99	4159242,14
3	601667,71	4161773,02
4	600161,02	4162302,16
5	596584,42	4163290,47
6	595124,36	4165491,32
7	593886,73	4166485,02
8	590867,97	4167365,72
9	587798,98	4169706,47
10	587286,88	4172351,25
11	586430,40	4174393,35
12	586613,36	4178820,16
13	587987,31	4184140,21
14	587477,91	4189829,77
15	587172,99	4195535,47
16	586844,74	4199099,51
17	587223,21	4203268,03
18	586751,70	4206110,21
19	586173,23	4206350,93
20	585846,18	4206528,58
21	585745,46	4206548,18
22	585504,80	4206385,97
23	584672,03	4205547,98
24	584261,83	4205356,62
25	584052,95	4205328,54
26	583596,58	4205301,56
27	583408,05	4205194,18
28	583221,00	4204934,90
29	583111,30	4204831,00
30	582885,40	4204797,76
31	582474,62	4204792,05
32	582118,22	4204717,36
33	581856,45	4204606,33
34	581613,51	4204359,80
35	581399,76	4204359,99
36	581131,33	4204417,90
37	581024,69	4204426,42
38	580993,67	4204112,27
39	580852,97	4203902,35
40	580805,97	4203622,37
41	580576,27	4203448,61
42	580251,05	4202989,45
43	580228,55	4202906,81
44	580235,78	4202427,37
45	580147,39	4202155,26
46	580134,30	4201879,99
47	580036,88	4201607,03
48	580028,36	4201500,38
49	580035,76	4201151,44
50	579982,12	4201040,40
51	579661,00	4201229,12
52	579421,14	4201303,13
53	578953,57	4201484,56
54	578284,58	4201705,22
55	577397,46	4202179,30
56	577201,48	4202212,75
57	576948,55	4202219,62
58	576286,95	4202091,32
59	576157,10	4202038,20
60	575900,16	4201933,08
61	575682,91	4201803,98
62	575215,88	4201383,53
63	574793,79	4201002,37
64	574526,87	4200659,74
65	574267,05	4200205,55
66	573791,03	4199453,48
67	573781,13	4199296,26
68	573912,04	4198938,33
69	573960,02	4198633,29
70	573923,24	4198521,79
71	573394,24	4197890,41
72	573323,20	4197759,59
73	573274,81	4197551,66
74	573034,55	4197072,20
75	572937,91	4196827,33
76	572926,35	4196608,27
77	573018,69	4196487,64
78	573026,42	4196358,06
79	572938,30	4196219,83

80	572654,80	4195929,41
81	572214,20	4195238,26
82	572169,05	4195025,74
83	571935,23	4194700,22
84	571919,88	4194548,77
85	571932,57	4194270,57
86	572015,39	4194129,94
87	572581,37	4193844,60
88	572989,67	4193552,28
89	573246,36	4193269,70
90	573650,70	4192831,24
91	573758,23	4192648,34
92	573902,22	4192357,57
93	574029,61	4191870,38
94	573515,24	4191777,47
95	573231,16	4191672,68
96	572984,43	4191493,76
97	572838,28	4191289,62
98	572689,99	4191006,78
99	572642,56	4190709,96
100	572584,00	4190002,83
101	572512,42	4189644,78
102	572410,61	4189416,94
103	572309,86	4189252,58
104	572209,30	4189045,54
105	572024,65	4188251,86
106	572021,42	4187925,71
107	571977,51	4187758,16
108	571727,87	4187264,34
109	571541,99	4186217,58
110	571512,07	4186068,77
111	571171,15	4185817,03
112	570605,25	4185275,55
113	570395,60	4185219,37
114	570171,09	4185236,71
115	569909,98	4185356,28
116	569714,87	4185379,57
117	569546,59	4185363,52
118	569353,98	4185345,49
119	569149,07	4185298,17
120	568880,65	4185147,96
121	568725,54	4185028,43
122	568556,15	4184796,79
123	568531,07	4184701,86
124	568668,82	4184388,76
125	568742,33	4184195,53
126	568724,53	4183954,16
127	568653,71	4183624,23
128	568701,07	4183296,71

129	568801,92	4183074,63
130	568961,97	4182547,20
131	568937,21	4182463,50
132	568644,95	4182471,43
133	568297,72	4182443,72
134	568123,08	4182392,21
135	567994,21	4182368,71
136	567763,26	4182397,47
137	567038,45	4182633,11
138	566565,91	4182630,17
139	566206,49	4182401,44
140	566082,29	4182384,55
141	565755,65	4182535,15
142	565603,57	4182568,52
143	565508,47	4182546,35
144	564947,38	4182264,58
145	564734,58	4182216,35
146	564488,01	4182166,79
147	564351,30	4182186,24
148	564048,10	4182288,96
149	563947,89	4182036,32
150	563883,16	4181723,11
151	563781,37	4181495,25
152	563706,67	4181312,79
153	563648,55	4180828,41
154	563593,66	4180546,42
155	563500,32	4180339,72
156	563436,24	4179967,99
157	563275,50	4179515,64
158	563287,46	4179459,07
159	563609,13	4179206,90
160	563605,80	4179099,98
161	563544,13	4179040,87
162	563410,48	4179024,16
163	563036,02	4179082,22
164	562884,90	4179045,97
165	562735,31	4178981,97
166	562616,58	4178863,99
167	562455,45	4178590,52
168	562113,91	4178139,97
169	561990,03	4177947,46
170	561952,79	4177782,97
171	561961,02	4177551,40
172	562025,81	4177053,83
173	562054,88	4176447,54
174	562136,63	4176062,28
175	562125,08	4175769,28
176	564541,78	4173965,19
177	566439,19	4173798,71

178	568516,60	4172505,75
179	570730,50	4172804,25
180	574210,36	4170194,36
181	575462,79	4165535,57
182	577852,18	4163798,65
183	581164,03	4162886,69
184	585545,34	4160860,28
185	589098,69	4159745,83
186	591488,08	4159339,35
187	593097,50	4156438,48
188	597921,29	4154973,04
189	599614,71	4154689,55
1	601959,12	4155079,53

.»;

224) приложение 229 дополнить картографическим и координатным описанием границ муниципального образования «Итанцинское» в Прибайкальском районе в следующей редакции:

«Картографическое описание границ муниципального образования «Итанцинское» в Прибайкальском районе

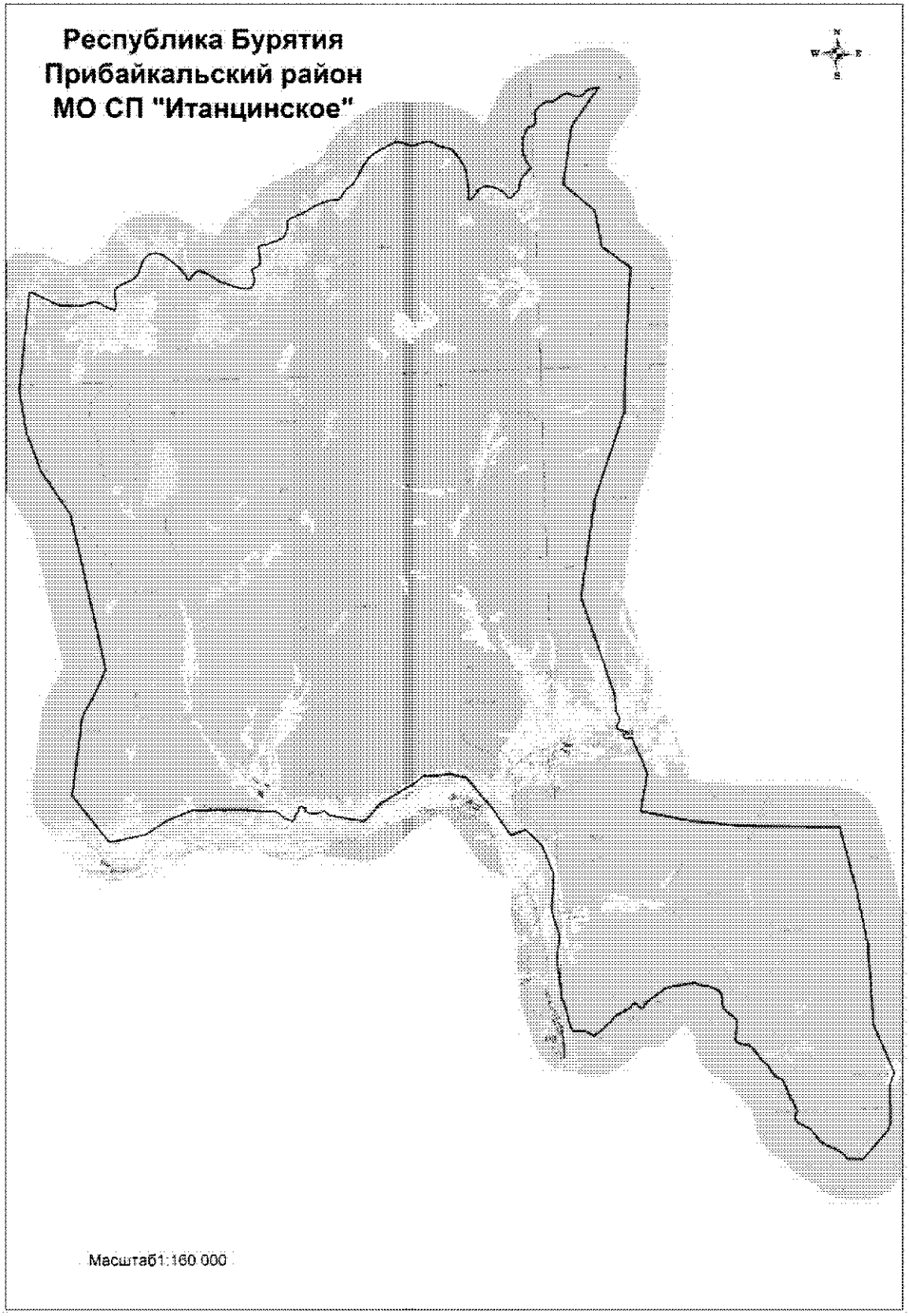

2024

Координатное описание границ муниципального образования «Итанцинское» в Прибайкальском районе

Каталог координат характерных точек МО СП «Итанцинское»

№ п/п	X	Y
1	595758,52	4120511,18
2	595671,28	4120743,06
3	595135,49	4121692,70
4	595015,06	4122020,23
5	594938,77	4122805,15
6	594975,42	4123146,10
7	595091,03	4123570,36
8	595080,44	4123760,09
9	595030,76	4123901,23
10	594740,37	4124363,18
11	594639,76	4124668,59
12	594891,47	4124733,70
13	595497,20	4124693,23
14	595648,39	4124729,55
15	595771,49	4124852,46
16	595938,02	4125195,99
17	596099,10	4125636,74
18	596263,85	4125845,53
19	596444,06	4125943,79
20	596717,08	4126042,59
21	597064,63	4126219,84
22	597208,82	4126381,08
23	597309,80	4126567,77
24	597342,13	4126820,25
25	597300,44	4126985,04
26	597180,55	4127219,73
27	596797,08	4127685,77
28	596559,97	4127941,77
29	596115,38	4128255,82
30	595992,99	4128286,12
31	595938,73	4128343,45
32	595939,22	4128417,74
33	596209,37	4128651,01
34	596341,19	4128867,26
35	596335,50	4128969,07
36	596156,22	4129353,66
37	595820,31	4129799,10
38	595523,72	4130455,65
39	595361,62	4130947,94
40	595306,76	4131265,20
41	595359,97	4131393,49
42	595481,77	4131539,54
43	595691,56	4131606,96
44	596003,91	4131582,62
45	596179,28	4131518,13
46	596276,47	4131523,56
47	596334,78	4131642,87
48	596386,41	4131798,94
49	596478,95	4131887,67
50	596610,30	4131946,07
51	596822,93	4131962,57
52	597383,67	4131896,41
53	597446,33	4132104,14
54	597435,49	4132298,50
55	597554,43	4132579,03
56	597632,24	4132931,53
57	597755,08	4133142,63
58	597911,10	4133258,11
59	598224,46	4133382,37
60	598489,25	4133378,60
61	598589,26	4133416,67
62	598682,28	4133579,70
63	598994,92	4134381,64
64	599203,33	4134722,87
65	599434,52	4135404,21
66	599466,49	4135911,97
67	599555,13	4136070,10
68	599938,11	4136360,72
69	600183,53	4136704,00
70	600665,20	4137055,84
71	601105,76	4137312,55
72	601544,50	4137685,19
73	601789,88	4138112,02
74	602058,61	4138702,62
75	602142,58	4138944,06
76	602134,28	4139175,68
77	601948,26	4139680,53
78	601941,25	4139889,02
79	602060,67	4140327,39
80	602092,74	4140500,91
81	602046,39	4140748,97
82	601823,15	4141089,28
83	601746,71	4141377,45

84	601702,68	4141583,86
85	601572,02	4141762,23
86	601142,10	4142063,14
87	600868,26	4142228,87
88	600527,87	4142339,82
89	600219,10	4142382,93
90	599205,45	4142414,50
91	599125,50	4142433,25
92	599164,80	4142560,76
93	599351,13	4142715,07
94	599620,99	4142952,93
95	599699,33	4143129,06
96	599724,99	4143334,72
97	599705,13	4143523,92
98	599523,79	4143945,47
99	599399,05	4144100,96
100	599252,23	4144236,65
101	599069,67	4144347,15
102	599077,35	4144458,97
103	599140,03	4144583,15
104	599327,65	4144714,31
105	599457,68	4144879,39
106	599952,00	4145004,47
107	600054,81	4145075,19
108	600520,48	4145546,81
109	600828,24	4145355,12
110	601084,58	4145253,39
111	601315,71	4145187,40
112	601875,34	4145223,33
113	602172,48	4145304,90
114	602415,62	4145439,16
115	602515,84	4145556,16
116	602599,32	4145806,83
117	602687,73	4145886,04
118	603212,14	4145887,48
119	603330,65	4145926,59
120	603545,21	4146156,75
121	603708,62	4146472,23
122	603723,45	4146705,13
123	603712,36	4146820,55
124	603852,13	4147060,44
125	604020,44	4147288,01
126	604085,17	4147458,72
127	604087,70	4147579,54
128	603931,82	4147877,17
129	603889,34	4148055,82
130	603908,56	4148210,06
131	603997,97	4148354,30

132	604170,95	4148498,57
133	604230,01	4148687,53
134	604308,27	4149114,29
135	602448,12	4147665,01
136	599618,63	4147091,50
137	598228,52	4148575,69
138	596417,23	4148831,09
139	595330,69	4150178,64
140	591031,56	4149712,65
141	588211,03	4149478,54
142	584057,52	4147817,35
143	579224,07	4146836,11
144	574276,38	4148231,81
145	573513,56	4148225,09
146	573370,18	4148299,02
147	573184,23	4148383,03
148	572968,04	4148383,03
149	572910,92	4148347,19
150	572769,78	4148253,10
151	572677,92	4148239,65
152	572596,15	4148320,30
153	572513,26	4148613,78
154	572456,13	4148668,67
155	572394,53	4148661,95
156	572255,63	4148540,97
157	572151,46	4148589,14
158	572107,77	4148749,32
159	572134,65	4148885,98
160	572157,03	4148948,21
161	570318,89	4149627,52
162	568487,44	4149190,66
163	567862,40	4151690,83
164	567519,64	4153996,10
165	567152,23	4158935,96
166	564058,38	4159594,61
167	561296,10	4160011,30
168	557344,21	4160065,07
169	554892,16	4160953,01
170	554621,24	4160817,29
171	554168,84	4160690,06
172	553738,56	4160666,16
173	553193,89	4160696,24
174	552412,74	4160638,93
175	552052,37	4160442,57
176	550724,71	4159194,66
177	550800,76	4158409,89
178	551087,36	4158179,84
179	551315,61	4157830,50

180	551539,74	4157388,11
181	551754,63	4157112,31
182	552344,28	4156690,22
183	552711,33	4156097,97
184	552862,47	4155967,13
185	553038,56	4155972,26
186	553293,04	4156069,94
187	553790,94	4155879,47
188	553940,80	4155771,76
189	554205,04	4155693,61
190	554802,43	4155466,89
191	554894,71	4155393,12
192	555000,62	4155157,66
193	555099,57	4155047,12
194	555383,87	4154858,70
195	555576,92	4154809,10
196	555913,40	4154433,29
197	556114,16	4154328,41
198	556506,16	4154039,23
199	556660,92	4153843,62
200	556701,52	4153613,80
201	556817,98	4153355,73
202	556917,97	4153226,69
203	557466,78	4153289,67
204	557914,82	4153328,49
205	558005,82	4153277,86
206	558247,46	4153022,09
207	558532,02	4152745,50
208	558707,33	4152680,99
209	559092,14	4152688,46
210	559294,19	4152643,98
211	559400,61	4152566,36
212	559522,72	4152373,56
213	559677,48	4152010,87
214	559774,40	4151603,18
215	559857,43	4151445,35
216	559865,92	4151292,65
217	559800,14	4150555,66
218	559737,17	4150101,96
219	559658,01	4149856,21
220	559131,04	4149065,73
221	558933,63	4148859,82
222	558776,57	4148762,90
223	558822,07	4148612,26
224	558982,99	4148472,69
225	559055,24	4148342,10
226	558920,54	4148176,81
227	558808,96	4148096,34

228	558575,05	4147628,49
229	558468,63	4147371,93
230	558180,73	4147123,85
231	558038,06	4146934,91
232	557843,98	4146752,39
233	557547,06	4146248,54
234	557769,69	4145917,44
235	557789,23	4145816,41
236	557828,76	4145253,85
237	558122,34	4145138,56
238	558560,04	4145034,70
239	559324,17	4144867,77
240	559446,58	4144771,33
241	560199,58	4144752,79
242	560837,60	4144700,85
243	561380,61	4144661,91
244	561899,73	4144725,51
245	562520,23	4144864,31
246	563823,64	4144524,66
247	565615,26	4144730,53
248	567054,50	4144252,02
249	567892,82	4143477,70
250	567648,92	4142712,63
251	569153,12	4141806,69
252	569649,20	4141395,81
253	570611,37	4140708,16
254	570840,42	4139904,82
255	570791,68	4139173,90
256	570836,19	4138602,65
257	570467,84	4138086,14
258	570067,20	4137291,94
259	569591,74	4136421,14
260	568742,01	4135520,74
261	569148,38	4133838,10
262	569369,71	4133560,53
263	569315,28	4133446,24
264	569259,05	4133068,89
265	569371,52	4132653,45
266	569574,71	4132646,19
267	569663,60	4132457,51
268	569623,70	4132366,81
269	569391,48	4132321,46
270	569273,56	4132163,62
271	569074,00	4132125,53
272	568992,36	4132062,03
273	568957,89	4131962,25
274	569132,05	4131619,37
275	569416,87	4131321,85

276	569497,14	4131121,18
277	569502,20	4130629,86
278	569661,79	4129634,68
279	569728,91	4127856,79
280	569764,11	4127087,73
281	569364,27	4125890,76
282	568677,29	4124720,99
283	568421,56	4122910,38
284	570805,02	4121223,80
285	574664,07	4121920,68
286	575717,70	4122583,04
287	576937,56	4123212,16
288	584667,18	4121913,01
289	586874,18	4120585,74
290	588803,71	4119974,54
291	590939,11	4119726,46
1	595758,52	4120511,18

.»;

225) в приложении 230:

а) слово «кВт» заменить словом «кВ»;

б) дополнить картографическим и координтаным описанием границ муниципального образования «Нестеровское» в Прибайкальском районе в следующей редакции:

«Картографическое описание границ муниципального образования «Нестеровское» в Прибайкальском районе

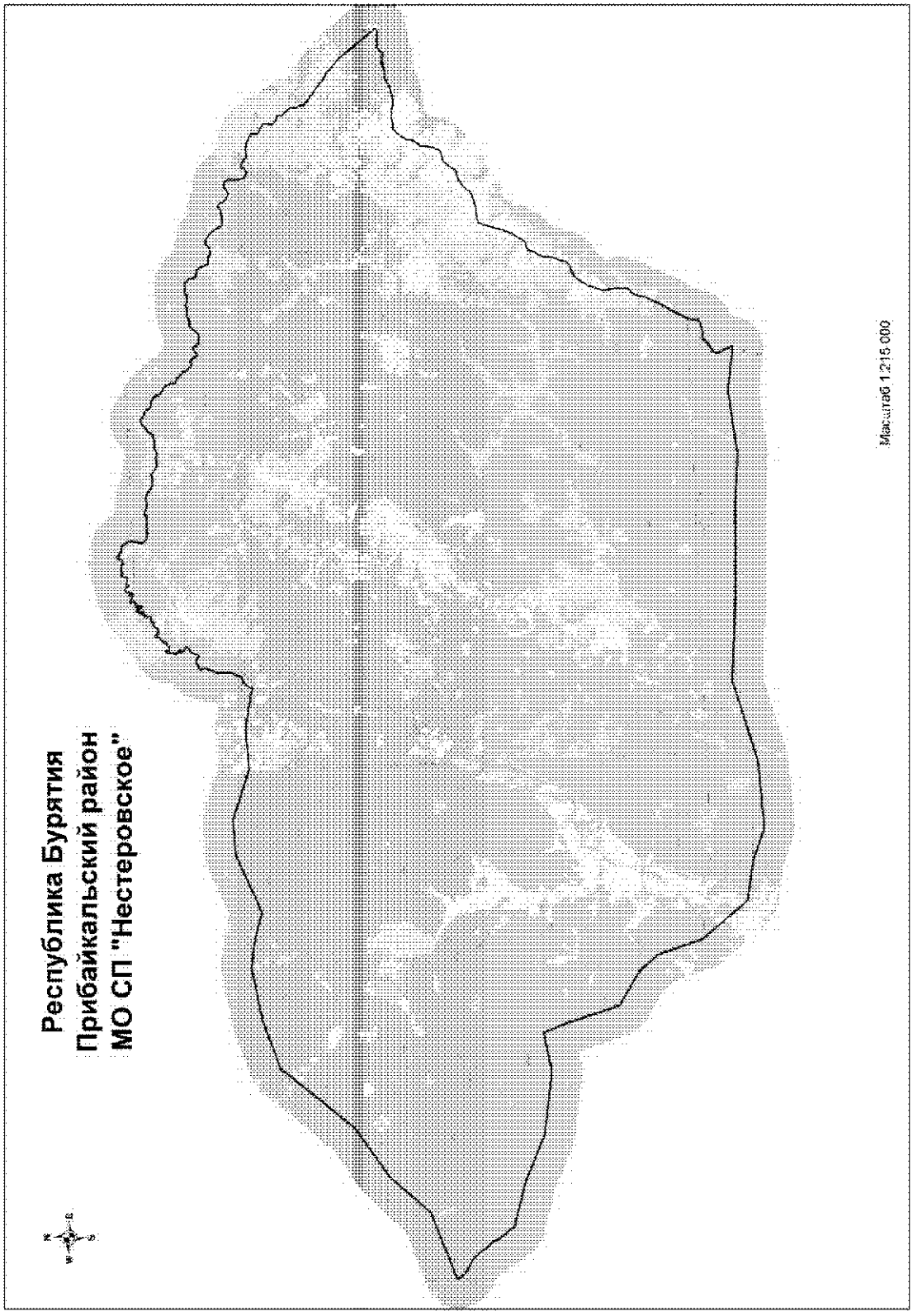

Координатное описание границ муниципального образования «Нестеровское» в Прибайкальском районе»

Каталог координат характерных точек МО СП «Нестеровское»

№ п/п	X	Y
1	608216,49	4145958,32
2	609707,53	4150395,85
3	612269,49	4152870,25
4	614361,44	4156162,55
5	616240,28	4157903,15
6	619054,51	4160385,61
7	620069,38	4163680,21
8	620586,61	4167149,90
9	620245,63	4169025,28
10	619690,38	4170716,35
11	621197,15	4174533,94
12	621261,65	4176862,04
13	620001,42	4180141,66
14	620112,00	4182799,22
15	619515,37	4185502,47
16	619671,97	4185477,88
17	620104,24	4185873,92
18	620169,60	4186233,21
19	620291,83	4186233,46
20	620477,45	4186337,99
21	620671,91	4186476,34
22	620758,38	4186518,62
23	621011,65	4186520,92
24	621740,87	4186569,57
25	622546,59	4186933,29
26	622694,69	4186901,34
27	622868,24	4186825,29
28	622971,17	4187011,93
29	623021,85	4187221,59
30	623090,96	4187240,02
31	623125,52	4187288,40
32	623090,96	4187516,49
33	622959,64	4187617,86
34	622913,56	4187686,98
35	622991,90	4187862,07
36	623077,14	4187866,68
37	623325,96	4187954,23
38	623466,50	4188103,98
39	623572,48	4188292,90
40	623671,56	4188362,02
41	623777,53	4188313,64
42	623890,42	4188113,20
43	623961,84	4188078,64
44	624070,13	4188078,64
45	624079,34	4188168,49
46	624118,50	4188175,40
47	624194,54	4188080,94
48	624259,04	4188064,81
49	624335,08	4188087,86
50	624360,41	4188011,83
51	624399,58	4187970,36
52	624475,62	4187977,27
53	624602,33	4188062,51
54	624693,33	4188024,50
55	624808,53	4188025,66
56	624975,56	4188053,30
57	625053,90	4188133,94
58	625070,02	4188207,66
59	624996,30	4188221,49
60	624906,45	4188175,40
61	624853,46	4188166,19
62	624825,81	4188184,62
63	624823,50	4188253,74
64	624782,03	4188299,82
65	624793,56	4188366,63
66	624800,47	4188412,70
67	624793,56	4188456,48
68	624841,94	4188477,21
69	624897,23	4188493,35
70	624957,13	4188590,10
71	624980,18	4188696,08
72	625014,73	4188753,69
73	625171,40	4188751,39
74	625298,11	4188889,62
75	625413,31	4189106,19
76	625602,23	4189131,53
77	625692,08	4189133,83
78	625712,81	4189209,86
79	625553,85	4189334,27
80	625500,86	4189384,96
81	625466,30	4189530,11
82	625496,13	4189711,43
83	625599,92	4189765,10
84	625796,91	4189925,23
85	625781,93	4190007,02

86	625682,87	4190055,40
87	625708,20	4190119,91
88	625788,85	4190156,77
89	625871,79	4190179,81
90	625892,52	4190296,15
91	625914,40	4190359,51
92	625894,83	4190447,06
93	625944,35	4190503,51
94	626299,16	4190493,14
95	626349,85	4190505,81
96	626339,49	4190548,43
97	626292,26	4190579,53
98	626249,63	4190587,60
99	626217,37	4190623,31
100	626242,71	4190674,00
101	626315,29	4190676,30
102	626378,64	4190656,71
103	626414,35	4190662,48
104	626427,02	4190686,67
105	626356,76	4190791,50
106	626357,91	4190831,81
107	626401,69	4190854,85
108	626471,95	4190801,87
109	626497,30	4190762,69
110	626537,62	4190752,33
111	626574,48	4190758,09
112	626628,62	4190830,66
113	626677,00	4190865,22
114	626796,80	4190844,48
115	626838,27	4190876,74
116	626838,27	4190930,88
117	626800,26	4190979,27
118	626687,37	4190968,90
119	626651,66	4190990,79
120	626677,00	4191054,14
121	626664,34	4191092,15
122	626599,85	4191121,31
123	626524,95	4191119,80
124	626473,37	4191124,36
125	626440,85	4191150,90
126	626439,70	4191192,37
127	626505,36	4191235,01
128	626598,67	4191225,78
129	626756,48	4191137,08
130	626802,56	4191165,88
131	626816,39	4191206,20
132	626799,11	4191235,01
133	626757,65	4191279,93
134	626797,95	4191338,67
135	626853,26	4191359,41
136	626882,05	4191406,64
137	626905,09	4191471,15
138	626945,41	4191537,97
139	627007,62	4191562,16
140	627141,24	4191490,73
141	627195,03	4191491,94
142	627236,13	4191530,92
143	627224,34	4191579,60
144	627193,08	4191619,75
145	627143,55	4191678,50
146	627084,79	4191790,24
147	627041,02	4191867,42
148	626985,72	4191948,07
149	627003,01	4192009,12
150	627054,85	4192022,94
151	627114,74	4192018,33
152	627179,26	4191961,88
153	627213,81	4191956,12
154	627257,58	4191983,77
155	627227,64	4192042,52
156	627166,58	4192098,97
157	627134,34	4192136,98
158	627153,91	4192166,94
159	627221,87	4192177,30
160	627390,06	4192192,28
161	627458,02	4192259,09
162	627490,28	4192342,03
163	627486,83	4192415,76
164	627430,38	4192467,59
165	627369,33	4192481,41
166	627315,18	4192529,80
167	627209,20	4192558,59
168	627198,43	4192661,48
169	627281,78	4192665,73
170	627320,95	4192628,87
171	627392,37	4192665,73
172	627406,19	4192737,15
173	627320,95	4192884,60
174	627320,95	4193078,13
175	627284,08	4193149,55
176	627390,06	4193211,76
177	627436,14	4193156,46
178	627468,40	4193147,25
179	627553,65	4193230,19
180	627599,72	4193273,96
181	627666,53	4193273,96

182	627713,07	4193305,74
183	627712,29	4193328,67
184	627688,42	4193369,57
185	627599,72	4193443,31
186	627582,44	4193475,56
187	627631,97	4193552,74
188	627680,35	4193626,46
189	627671,14	4193693,27
190	627648,08	4193731,35
191	627664,42	4193828,70
192	627689,86	4193885,80
193	627659,62	4193976,65
194	627576,68	4194020,43
195	627528,30	4194027,35
196	627515,64	4194063,27
197	627562,86	4194149,44
198	627562,86	4194243,91
199	627576,68	4194296,90
200	627626,22	4194361,41
201	627697,64	4194392,51
202	627775,96	4194390,21
203	627808,22	4194376,38
204	627842,78	4194377,54
205	627855,45	4194437,43
206	627853,15	4194495,04
207	627860,62	4194559,21
208	627843,94	4194596,41
209	627778,27	4194615,99
210	627759,84	4194679,34
211	627764,45	4194749,62
212	627766,75	4194784,18
213	627740,26	4194817,59
214	627696,48	4194817,59
215	627656,17	4194787,63
216	627622,76	4194778,42
217	627582,44	4194796,85
218	627589,35	4194894,77
219	627590,50	4195119,39
220	627486,83	4195264,54
221	627401,58	4195306,01
222	627235,70	4195492,63
223	627136,64	4195547,92
224	627007,62	4195497,24
225	626867,08	4195536,40
226	626754,18	4195490,32
227	626671,24	4195460,38
228	626562,95	4195451,16
229	626447,76	4195372,83

230	626323,35	4195338,26
231	626221,98	4195352,09
232	626030,76	4195476,51
233	625894,83	4195660,82
234	625877,93	4195856,42
235	625804,97	4195994,88
236	625890,22	4196206,84
237	625885,61	4196448,75
238	625811,88	4196534,00
239	625809,58	4196660,71
240	625853,35	4196826,60
241	625802,67	4196987,86
242	625823,41	4197050,08
243	625950,11	4197268,95
244	625938,60	4197370,32
245	625825,71	4197573,06
246	625768,11	4197749,31
247	625779,63	4197999,28
248	625832,62	4198229,68
249	625795,76	4198404,78
250	625643,70	4198662,82
251	625491,64	4198805,66
252	625367,23	4198953,11
253	625330,37	4199079,82
254	625302,71	4199363,20
255	625295,80	4199635,06
256	625346,49	4199837,81
257	625224,39	4200008,30
258	625037,77	4200176,48
259	624964,04	4200335,46
260	624970,95	4200614,22
261	624987,08	4200943,68
262	624945,61	4201058,89
263	624927,18	4201190,21
264	624968,65	4201339,95
265	625063,11	4201487,41
266	625070,02	4201570,35
267	625026,26	4201828,39
268	625042,38	4202044,95
269	625129,93	4202388,24
270	625235,91	4202544,91
271	625348,79	4202581,77
272	625436,34	4202643,98
273	625558,45	4202874,37
274	625735,86	4203060,99
275	625848,75	4203263,73
276	625871,79	4203401,96
277	625839,53	4203524,07

278	625740,46	4203586,28
279	625622,96	4203800,53
280	625542,33	4203971,03
281	625424,83	4204081,61
282	625233,60	4204129,99
283	625157,57	4204249,80
284	625146,05	4204498,62
285	625056,20	4204664,51
286	624867,28	4204887,98
287	624734,80	4205005,48
288	624550,49	4205007,78
289	624391,52	4205195,55
290	624233,71	4205420,19
291	624203,75	4205533,08
292	624005,62	4205616,02
293	623736,06	4205708,18
294	623491,85	4205712,78
295	623448,07	4205758,86
296	623415,81	4205894,80
297	623309,84	4206053,76
298	623077,14	4206175,87
299	622966,55	4206362,49
300	622858,26	4206429,30
301	622720,03	4206443,13
302	622625,57	4206528,37
303	622512,68	4206671,21
304	622351,40	4206816,36
305	622319,15	4206899,29
306	622356,01	4206979,94
307	622403,70	4207099,10
308	622395,17	4207142,80
309	622291,51	4207161,95
310	622118,71	4207318,61
311	622024,25	4207394,64
312	621859,52	4207463,76
313	621907,91	4207525,96
314	622018,49	4207665,36
315	622150,42	4207860,92
316	622125,63	4207989,05
317	622070,33	4208074,29
318	621945,92	4208101,94
319	621842,24	4208150,32
320	621782,34	4208258,61
321	621731,65	4208525,86
322	621715,53	4208677,91
323	621837,63	4208947,48
324	622131,38	4209212,43
325	622312,25	4209424,39
326	622303,02	4209677,82
327	622436,65	4210163,94
328	622443,56	4210392,03
329	622434,35	4210620,12
330	622485,03	4210799,82
331	622367,54	4211120,06
332	622404,39	4211431,09
333	622531,11	4211578,55
334	622491,94	4211762,86
335	622501,17	4212048,55
336	622350,25	4212363,02
337	622213,17	4212492,04
338	622056,51	4212493,20
339	621800,78	4212587,66
340	621727,05	4212672,90
341	621680,97	4212958,59
342	621508,17	4213152,12
343	621213,28	4213269,62
344	620911,47	4213370,99
345	620886,12	4213423,98
346	620883,07	4213684,17
347	620804,15	4213891,83
348	620704,11	4214016,08
349	620676,47	4214216,52
350	620740,97	4214433,09
351	620943,71	4214753,34
352	620955,24	4214951,48
353	620814,69	4215188,77
354	620697,20	4215333,92
355	620517,49	4215495,19
356	620363,13	4215573,53
357	620243,32	4215697,94
358	619946,12	4215769,36
359	619794,07	4215916,81
360	619777,93	4216243,96
361	619794,07	4216550,38
362	619817,10	4216660,97
363	619812,50	4216822,25
364	619835,54	4216955,88
365	620019,85	4217103,33
366	620042,89	4217177,05
367	619886,22	4217301,46
368	619812,50	4217375,19
369	619724,94	4217393,62
370	619676,56	4217400,53
371	619621,27	4217474,25
372	619506,08	4217515,72
373	619404,70	4217702,34

374	619284,25	4217946,42
375	619388,58	4218204,60
376	619593,62	4218444,20
377	619618,97	4218490,29
378	619540,63	4218524,84
379	619561,37	4218669,99
380	619522,20	4218746,02
381	619259,55	4218856,60
382	618872,50	4218826,65
383	618487,75	4218840,48
384	618206,67	4218932,64
385	618047,70	4219229,83
386	618050,00	4219361,16
387	618106,14	4219392,75
388	618121,43	4219441,80
389	618103,00	4219504,00
390	618135,24	4219586,94
391	618188,23	4219603,07
392	618278,09	4219570,82
393	618333,38	4219591,55
394	618379,46	4219720,57
395	618298,83	4219909,49
396	618001,62	4220218,22
397	617925,59	4220273,51
398	617990,10	4220628,31
399	617976,41	4220861,21
400	617872,60	4221234,24
401	617656,04	4221662,77
402	617593,83	4221780,26
403	617490,15	4221810,22
404	617273,59	4221745,71
405	617107,70	4221851,69
406	616854,27	4222277,91
407	616743,69	4222390,81
408	616582,41	4222404,63
409	616370,46	4222395,41
410	616190,75	4222330,90
411	616061,73	4222413,84
412	615870,50	4222623,51
413	615815,21	4222837,76
414	615753,00	4222899,96
415	615527,23	4222860,80
416	615435,07	4222872,32
417	615407,42	4222978,30
418	615319,86	4223065,85
419	615181,63	4223107,33
420	615011,14	4223310,07
421	614908,62	4223344,62
422	614492,76	4223346,93
423	614405,22	4223374,58
424	614172,53	4223473,64
425	614014,70	4223437,93
426	613955,38	4223598,06
427	613871,85	4223636,06
428	613824,62	4223651,04
429	613787,76	4223717,86
430	613632,25	4223890,65
431	613614,97	4223992,02
432	613567,74	4224071,51
433	613468,10	4224125,07
434	613410,50	4224120,47
435	613367,87	4224176,91
436	613356,93	4224268,49
437	613262,47	4224361,22
438	613169,16	4224510,40
439	612997,52	4224697,02
440	612990,61	4224751,16
441	612904,21	4224819,13
442	612880,03	4224875,58
443	612776,35	4224982,71
444	612672,68	4225040,31
445	612638,11	4225079,47
446	612617,37	4225146,28
447	612516,00	4225263,78
448	612463,02	4225437,72
449	612375,46	4225570,20
450	612253,37	4225638,16
451	612028,73	4225865,10
452	611916,99	4225989,52
453	611776,23	4226112,79
454	611701,57	4226274,04
455	609012,02	4228275,42
456	608915,04	4228019,30
457	608988,76	4227420,99
458	608973,31	4227061,38
459	608910,98	4226838,06
460	608668,43	4226607,25
461	608664,91	4226477,97
462	608737,19	4226240,88
463	608734,24	4225925,94
464	608666,75	4225719,63
465	608601,20	4225461,51
466	608600,63	4225110,49
467	608570,16	4224899,80
468	608330,85	4224333,69
469	608169,06	4223764,31

470	608126,24	4223225,46
471	608251,03	4222849,61
472	608280,12	4222471,92
473	608229,68	4221653,15
474	608164,32	4221525,54
475	608041,69	4221360,14
476	607523,97	4220941,08
477	607364,15	4220855,45
478	607019,27	4220791,69
479	606749,87	4220607,79
480	606524,82	4220400,14
481	606393,99	4220347,46
482	606044,73	4220328,84
483	605619,32	4220199,79
484	605265,75	4220023,79
485	605165,29	4219846,52
486	605090,75	4219381,64
487	605025,25	4219248,44
488	604530,18	4218834,40
489	604254,57	4218628,14
490	604182,33	4218247,59
491	604112,86	4218051,47
492	603797,82	4217554,90
493	603641,78	4217401,64
494	603434,96	4217244,13
495	603279,64	4216910,85
496	603123,18	4216330,10
497	603062,03	4215943,62
498	603042,34	4215426,63
499	602954,92	4215108,39
500	602785,20	4215073,62
501	602556,69	4214944,83
502	601333,41	4214559,63
503	600874,96	4214332,48
504	600073,02	4213803,04
505	599975,02	4213715,69
506	599913,58	4213317,99
507	599814,51	4213191,31
508	599387,42	4213000,43
509	599088,38	4212761,06
510	598714,34	4212658,74
511	598308,26	4212619,16
512	597410,19	4212277,97
513	597237,29	4212125,16
514	597114,51	4211954,12
515	596941,36	4211379,45
516	596824,21	4211208,27
517	596060,39	4210632,77

518	595799,40	4210549,87
519	595305,49	4210342,81
520	595150,62	4210273,87
521	594986,86	4210250,19
522	594700,35	4210264,76
523	594319,66	4210331,37
524	594078,42	4210354,81
525	593424,26	4210293,85
526	593249,06	4210056,74
527	593070,99	4209920,95
528	592649,54	4209729,90
529	592196,04	4209601,62
530	591875,30	4209390,96
531	591322,89	4209141,61
532	590894,13	4208888,89
533	590605,75	4208626,73
534	590184,46	4208441,30
535	589852,49	4208230,94
536	589538,60	4208065,10
537	589329,10	4208014,55
538	588940,03	4207980,12
539	588840,65	4207842,20
540	588731,38	4207547,04
541	588684,67	4207070,18
542	588694,20	4206799,91
543	588650,88	4206654,85
544	588326,48	4206309,29
545	588083,81	4205865,88
546	587900,58	4205747,11
547	587715,08	4205752,15
548	587508,65	4205814,01
549	587225,80	4205962,32
550	586751,70	4206110,21
551	587223,21	4203268,03
552	586844,74	4199099,51
553	587172,99	4195535,47
554	587477,91	4189829,77
555	587987,31	4184140,21
556	586613,36	4178820,16
557	586430,40	4174393,35
558	587286,88	4172351,25
559	587798,98	4169706,47
560	590867,97	4167365,72
561	593886,73	4166485,02
562	595124,36	4165491,32
563	596584,42	4163290,47
564	600161,02	4162302,16
565	601667,71	4161773,02

566	601247,99	4159242,14
567	601959,12	4155079,53
568	603340,54	4152178,67
569	604308,27	4149114,29
570	604536,84	4149011,03
571	604736,37	4148845,80
572	605267,57	4148476,31
573	605672,78	4148285,45
574	606125,10	4147916,20
575	606663,24	4147588,87
576	607010,12	4147278,72
577	607234,38	4147003,47
578	607430,64	4146647,77
579	607601,68	4146411,32
580	607858,87	4146128,64
581	608032,41	4146013,02
1	608216,49	4145958,32

».

226) в приложении 231:

а) абзац первый изложить в следующей редакции:

«Граница муниципального образования «Татауровское» на севере начинается с высоты 481,3 м на острове Сенной, далее вверх по течению р. Селенга вдоль правого берега, включая острова Чаячий, Паромный, через пристани на левом и правом берегах р. Селенга на высоту с отметкой 489,9 м, расположенную на левом берегу р. Селенга, с левого берега переходит на правый с высотой 504,6 м, далее вдоль правого берега через высоту 481,6 м. С этой высоты пересекает русло р. Селенга и выходит на остров Большой напротив села Старое Татаурово с высотой 489,3 м, дальше вверх по течению вдоль правого берега до административной границы между Прибайкальским и Иволгинским районами в местности Арбузов Ключ. Далее по административной границе между Прибайкальским и Иволгинским районами до границы с муниципальным образованием «Ильинское» в районе ручья Пещерный, западная граница идет по границе муниципального образования «Ильинское».»;

б) дополнить картографическим и координатным описанием границ муниципального образования «Татауровское» в Прибайкальском районе в следующей редакции:

«Картографическое описание границ муниципального образования «Татауровское» в Прибайкальском районе

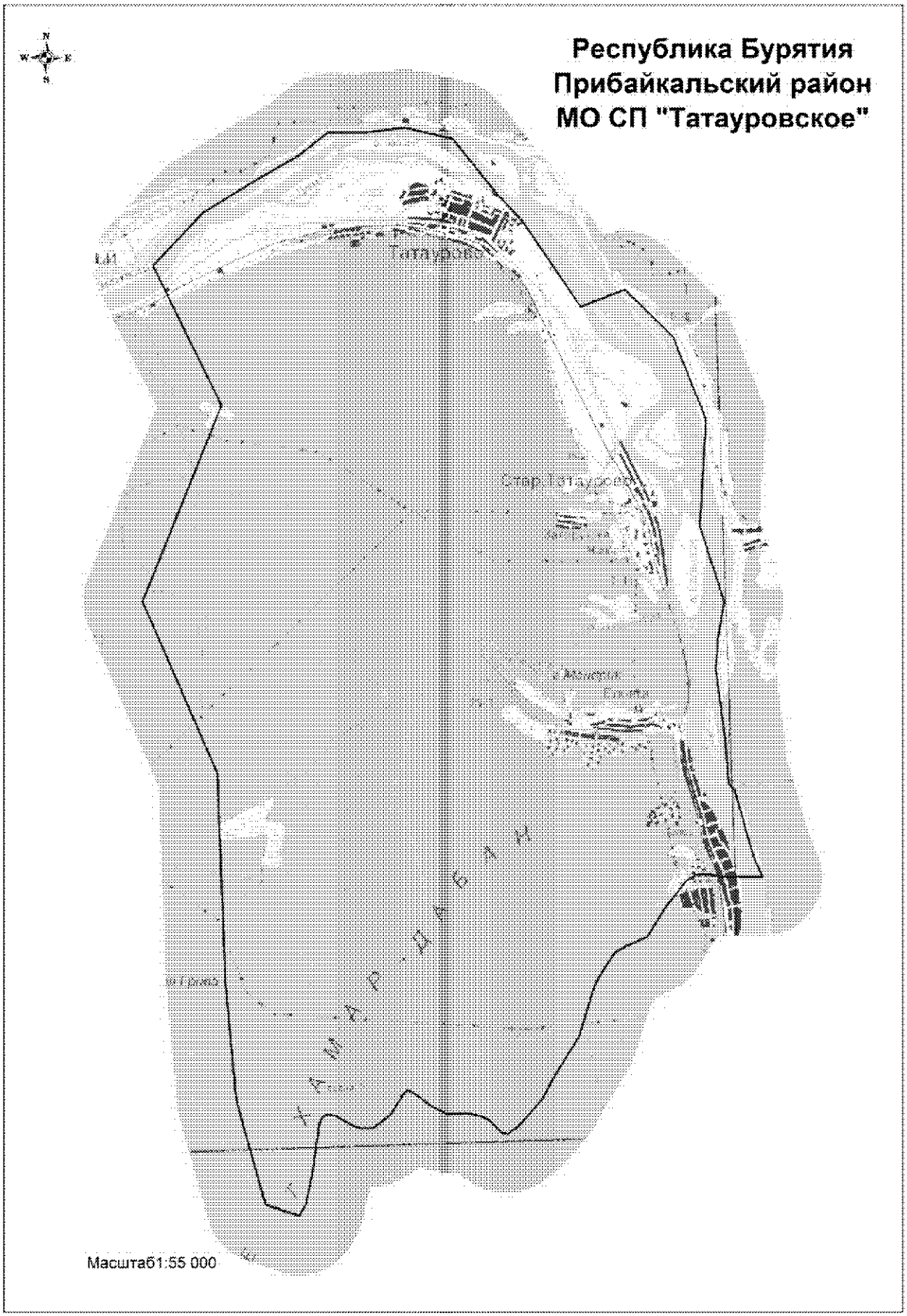
Республика Бурятия
Прибайкальский район
МО СП "Татауровское"
Масштаб1:55 000

Координатное описание границ муниципального образования «Татауровское» в Прибайкальском районе

Каталог координат характерных точек МО СП «Татауровское»

№ п/п	X	Y
1	568742,01	4135520,74
2	569591,74	4136421,14
3	570067,20	4137291,94
4	570467,84	4138086,14
5	570836,19	4138602,65
6	570791,68	4139173,90
7	570840,42	4139904,82
8	570611,37	4140708,16
9	569649,20	4141395,81
10	569153,12	4141806,69
11	567648,92	4142712,63
12	567892,82	4143477,70
13	567054,50	4144252,02
14	565615,26	4144730,53
15	563823,64	4144524,66
16	562520,23	4144864,31
17	561899,73	4144725,51
18	561380,61	4144661,91
19	560837,60	4144700,85
20	560199,58	4144752,79
21	559446,58	4144771,33
22	559324,17	4144867,77
23	558560,04	4145034,70
24	558122,34	4145138,56
25	557828,76	4145253,85
26	557877,94	4144554,22
27	557931,67	4144255,50
28	557920,61	4144120,28
29	557831,93	4143962,18
30	557385,15	4143566,03
31	556928,84	4143257,54
32	556786,94	4142887,61
33	556686,94	4142682,47
34	556303,14	4142405,86
35	556113,93	4142302,51
36	555308,78	4142007,14
37	554638,32	4141542,87
38	554279,19	4141323,33
39	553860,67	4140919,47
40	553719,27	4140707,39
41	553743,43	4140606,62
42	553826,21	4140536,94
43	553958,35	4140414,32
44	554040,09	4140279,61
45	554109,24	4140037,44
46	554114,13	4139698,86
47	554252,94	4139455,92
48	554481,99	4139176,22
49	554558,61	4139050,51
50	554501,78	4138987,02
51	554157,82	4138745,11
52	554024,13	4138561,30
53	553943,92	4138417,59
54	553953,95	4138237,13
55	553993,79	4138104,72
56	554186,86	4137804,45
57	554216,93	4137680,79
58	554184,79	4137590,82
59	554081,44	4137529,37
60	553250,30	4137367,17
61	552719,93	4137221,67
62	552522,23	4137103,94
63	552753,74	4136542,12
64	554533,43	4136144,82
65	556559,86	4136071,34
66	560094,77	4136134,84
67	563072,73	4135030,01
68	566314,65	4136548,47
1	568742,01	4135520,74

.»;

227) приложение 232 дополнить картографическим и координатным описанием границ муниципального образования «Турунтаевское» в Прибайкальском районе в следующей редакции:

«Картографическое описание границ муниципального образования «Турунтаевское» в Прибайкальском районе

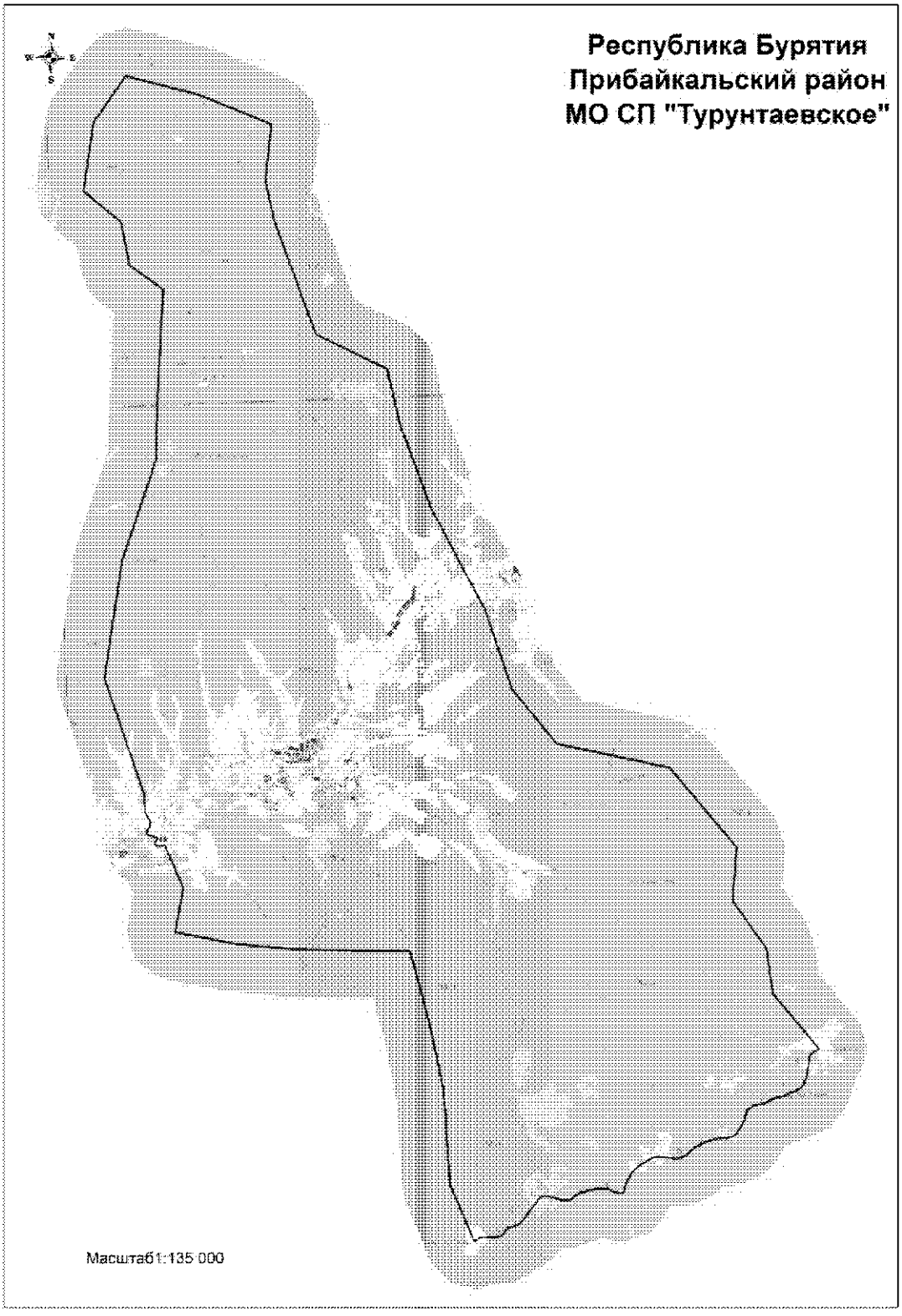

Координатное описание границ муниципального образования «Турунтаевское» в Прибайкальском районе

Каталог координат характерных точек МО СП «Турунтаевское»

№ п/п	X	Y
1	604308,27	4149114,29
2	603340,54	4152178,67
3	601959,12	4155079,53
4	599614,71	4154689,55
5	597921,29	4154973,04
6	593097,50	4156438,48
7	591488,08	4159339,35
8	589098,69	4159745,83
9	585545,34	4160860,28
10	581164,03	4162886,69
11	577852,18	4163798,65
12	575462,79	4165535,57
13	574210,36	4170194,36
14	570730,50	4172804,25
15	568516,60	4172505,75
16	566439,19	4173798,71
17	564541,78	4173965,19
18	562125,08	4175769,28
19	562030,25	4175555,18
20	561923,34	4175391,45
21	561806,40	4175324,62
22	561492,85	4175288,63
23	561062,61	4175181,18
24	560703,30	4175049,82
25	560560,92	4174939,83
26	560445,52	4174761,70
27	560360,72	4174450,71
28	560233,76	4174146,65
29	560196,51	4173815,10
30	560101,68	4173600,99
31	559975,74	4173361,96
32	559979,35	4173213,67
33	559908,68	4172898,82
34	559811,79	4172721,72
35	559710,28	4172627,91
36	559487,44	4172545,91
37	559225,28	4172419,97
38	558812,51	4172164,99
39	558691,21	4172009,75
40	558616,93	4171676,13
41	558645,98	4171403,94
42	558622,34	4171244,85
43	558467,11	4170697,90
44	558322,67	4170374,30
45	558149,44	4170151,19
46	558039,44	4170042,99
47	557944,34	4169833,51
48	557880,10	4169570,06
49	557905,54	4169362,65
50	557988,82	4169033,14
51	558021,99	4168770,45
52	557969,81	4168540,15
53	557653,42	4167970,32
54	557419,02	4167678,84
55	557082,83	4167465,25
56	556583,17	4167270,41
57	556575,20	4167163,24
58	556591,65	4167034,20
59	556776,46	4166631,44
60	556819,90	4166267,23
61	556772,10	4165874,74
62	556688,05	4165466,32
63	556552,60	4165231,38
64	556408,92	4165060,97
65	556414,57	4164708,57
66	556538,73	4164395,26
67	556604,53	4164129,74
68	556609,41	4163874,76
69	556542,59	4163741,10
70	556067,33	4163357,34
71	555576,39	4162921,66
72	555473,58	4162767,44
73	555387,99	4162386,77
74	555319,36	4162285,49
75	555069,78	4162099,91
76	555033,27	4161921,53
77	555064,37	4161278,17
78	555008,34	4161117,25
79	554892,16	4160953,01
80	557344,21	4160065,07
81	561296,10	4160011,30
82	564058,38	4159594,61
83	567152,23	4158935,96
84	567519,64	4153996,10
85	567862,40	4151690,83

86	568487,44	4149190,66
87	570318,89	4149627,52
88	572157,03	4148948,21
89	572134,65	4148885,98
90	572107,77	4148749,32
91	572151,46	4148589,14
92	572255,63	4148540,97
93	572394,53	4148661,95
94	572456,13	4148668,67
95	572513,26	4148613,78
96	572596,15	4148320,30
97	572677,92	4148239,65
98	572769,78	4148253,10
99	572910,92	4148347,19
100	572968,04	4148383,03
101	573184,23	4148383,03
102	573370,18	4148299,02
103	573513,56	4148225,09
104	574276,38	4148231,81
105	579224,07	4146836,11
106	584057,52	4147817,35
107	588211,03	4149478,54
108	591031,56	4149712,65
109	595330,69	4150178,64
110	596417,23	4148831,09
111	598228,52	4148575,69
112	599618,63	4147091,50
113	602448,12	4147665,01
1	604308,27	4149114,29

.»;

228) в приложении 233:

а) слова «кВт» заменить словами «кВ», слова «пошла по горам Морковная с отметкой высоты 667,7 м, Лиственничная с отметкой 723,7 м пересекает хребет» заменить словами «уходит на юг до хребта»;

б) дополнить картографическим и координатным описанием границ муниципального образования «Мостовское» в Прибайкальском районе в следующей редакции:

«Картографическое описание границ муниципального образования «Мостовское» в Прибайкальском районе

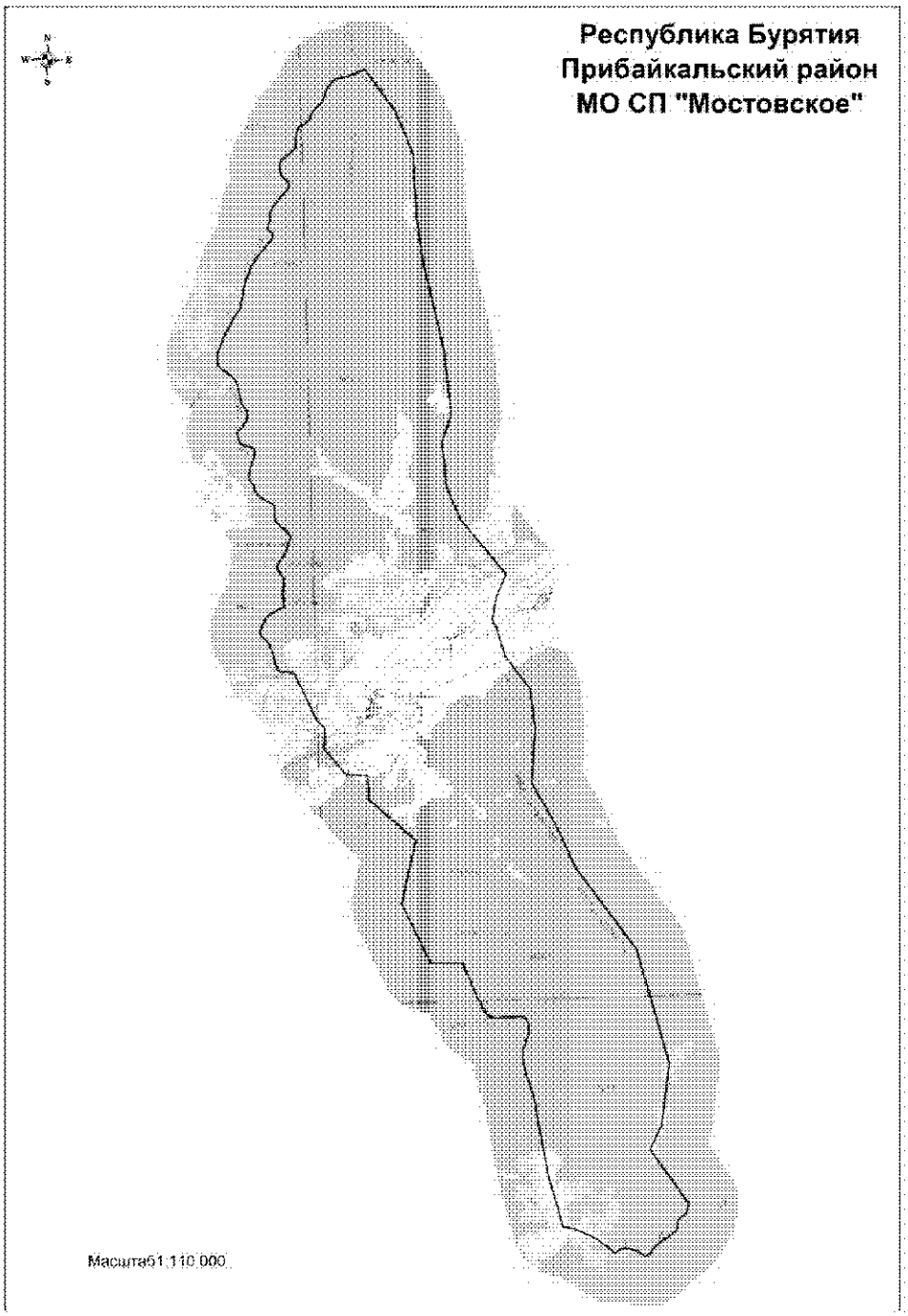

Координатное описание границ муниципального образования «Мостовское» в Прибайкальском районе

Каталог координат
характерных точек МО СП
«Мостовское»

№ п/п	X	Y
1	586036,15	4113455,38
2	584641,03	4114366,76
3	583739,57	4114725,91
4	583066,39	4114939,12
5	580917,45	4114934,77
6	579409,50	4115077,58
7	576366,79	4115620,68
8	574152,89	4115748,82
9	573236,24	4115383,66
10	571678,68	4115451,38
11	570550,81	4115886,21
12	568631,94	4117305,31
13	567867,01	4116935,44
14	567272,29	4116791,26
15	567239,46	4116793,03
16	567190,35	4116763,73
17	567106,53	4116763,82
18	567070,23	4116797,70
19	567035,05	4116786,66
20	566996,90	4116774,67
21	566962,72	4116783,49
22	566920,22	4116854,43
23	565835,98	4117137,01
24	564686,74	4117904,06
25	563345,75	4118013,35
26	561497,86	4117784,05
27	560060,31	4118512,20
28	558492,70	4119139,79
29	555643,09	4121037,96
30	551732,75	4121935,08
31	549646,17	4121565,64
32	548848,28	4121106,02
33	546932,00	4122327,66
34	546566,72	4122216,11
35	546500,62	4122068,54
36	546396,22	4121942,06
37	546133,47	4121908,90
38	546007,74	4121832,29
39	545559,27	4121129,65
40	545249,45	4120857,13
41	545212,68	4120766,90
42	545297,52	4120660,19
43	545419,11	4120476,60
44	545515,50	4120161,63
45	545521,39	4119971,62
46	545373,02	4119717,36
47	545543,74	4119568,99
48	545967,94	4119035,45
49	546277,97	4118384,16
50	546351,48	4118146,83
51	546344,80	4118016,49
52	547228,24	4117824,10
53	548140,20	4117619,38
54	549819,40	4117392,25
55	550814,46	4117280,37
56	551630,79	4117042,50
57	552126,77	4116972,56
58	552446,09	4116990,28
59	552995,31	4117215,75
60	553197,92	4117245,57
61	553371,20	4117218,06
62	553534,23	4117124,98
63	553597,47	4116989,23
64	553593,10	4116482,96
65	553586,91	4116092,65
66	553632,43	4115941,97
67	553770,75	4115791,82
68	553962,31	4115686,39
69	554247,70	4115562,98
70	555504,25	4115089,60
71	555578,01	4114012,00
72	557636,80	4113137,52
73	559757,82	4113733,57
74	561243,76	4112223,77
75	562065,81	4112218,40
76	562119,55	4111501,78
77	563045,77	4110791,88
78	563766,22	4110859,81
79	564007,70	4110608,60
80	565681,11	4109903,14

81	565734,36	4109613,59
82	565718,70	4109478,09
83	565759,58	4109410,73
84	566030,35	4109300,44
85	566382,10	4109236,43
86	566713,29	4109124,87
87	567024,96	4108863,64
88	567151,73	4108838,20
89	567590,13	4109052,92
90	567695,53	4109160,92
91	567935,13	4109694,23
92	568395,92	4109673,44
93	568671,55	4109725,93
94	568902,97	4109738,79
95	569219,78	4109552,15
96	569317,75	4109543,67
97	569819,64	4109868,72
98	570296,60	4110057,75
99	570504,47	4109930,73
100	570828,12	4109599,85
101	570952,33	4109537,12
102	571340,58	4109568,03
103	571434,44	4109550,03
104	571614,21	4109239,70
105	571774,68	4109025,78
106	571937,72	4108932,70
107	572144,45	4108888,49
108	572366,11	4108742,98
109	572756,68	4108815,79
110	573114,09	4108984,25
111	573257,56	4108992,23
112	573370,20	4108970,65
113	573577,24	4108503,98
114	573948,55	4108422,51
115	574225,19	4108707,20
116	574341,39	4108787,94
117	574650,48	4108823,73
118	574915,61	4108648,12
119	575656,91	4108508,34
120	575869,86	4108353,06
121	576158,90	4107997,73
122	576313,46	4107890,28
123	576633,33	4107898,82
124	576895,10	4108034,10
125	577217,26	4108168,10
126	577895,77	4108572,68
127	578135,38	4108771,72
128	579114,76	4109025,92
129	579558,04	4109236,31
130	579857,81	4109438,73
131	580238,31	4109775,62
132	580448,88	4109996,28
133	580614,45	4110024,07
134	580781,12	4109866,22
135	580838,70	4109832,29
136	580982,69	4109914,59
137	581368,90	4109982,54
138	581500,27	4110040,93
139	582212,17	4110679,50
140	582324,54	4110662,55
141	582621,03	4110423,72
142	582921,13	4110370,81
143	583075,13	4110439,74
144	583280,79	4110664,78
145	583497,00	4110950,75
146	584049,55	4111032,61
147	584189,68	4111100,78
148	584308,68	4111297,75
149	584437,73	4111481,37
150	584637,49	4111562,15
151	584774,52	4111685,86
152	585010,51	4111949,71
153	585301,05	4112068,04
154	585527,04	4112178,13
155	585725,52	4112365,62
156	585778,20	4112503,19
157	585816,19	4112821,01
1	586036,15	4113455,38

.»;

229) в приложении 234:

а) слова «кВт» заменить словами «кВ»;

б) дополнить картографическим и координатным описанием границ муниципального образования «Таловское» в Прибайкальском районе в следующей редакции:

«**Картографическое описание границ муниципального образования «Таловское» в Прибайкальском районе**

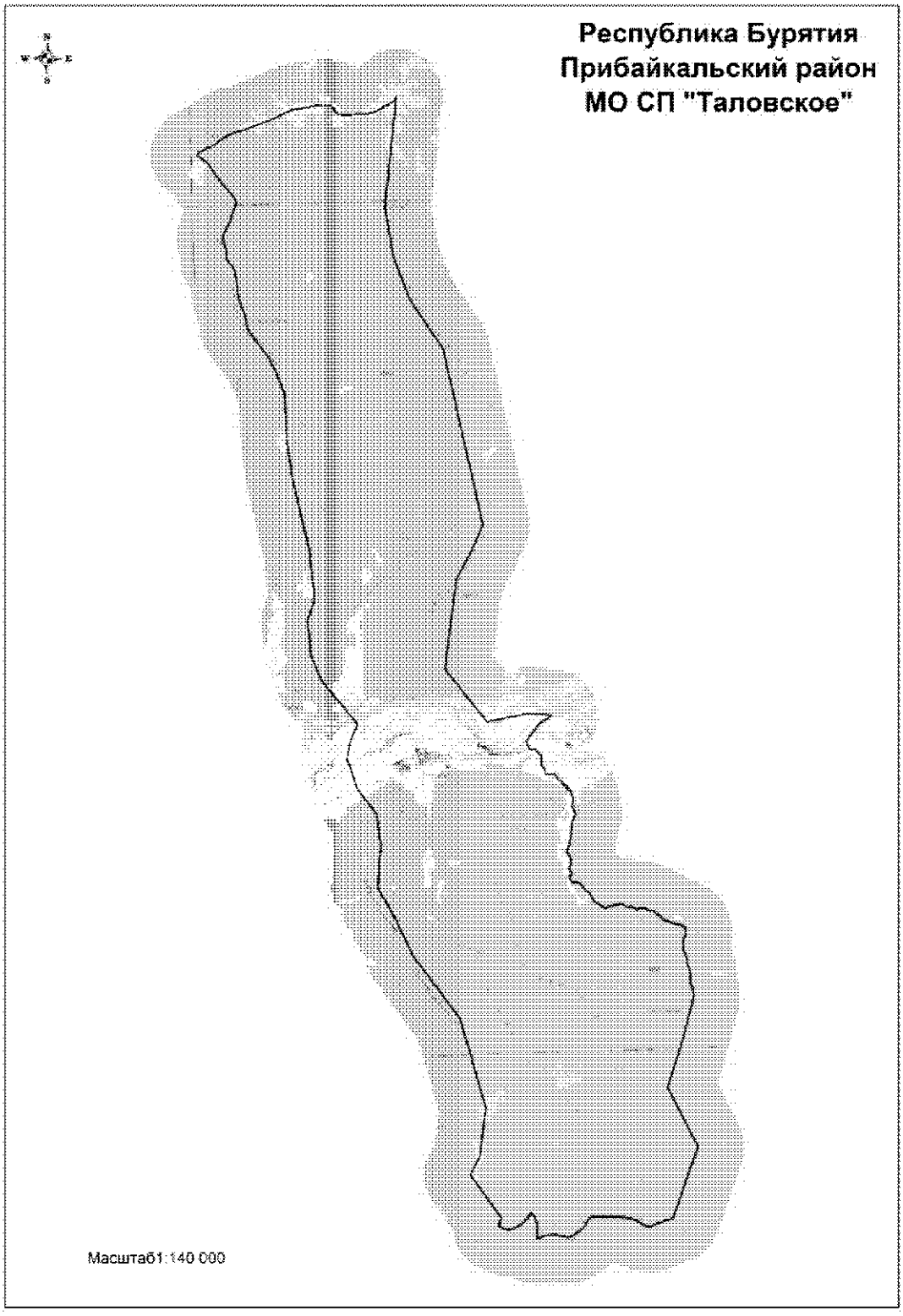

Координатное описание границ муниципального образования «Таловское» в Прибайкальском районе

Каталог координат характерных точек МО СП «Таловскос»

№ п/п	X	Y
1	593631,04	4111715,55
2	593742,88	4111791,44
3	594064,36	4112519,69
4	594064,36	4112519,69
5	594064,36	4112519,69
6	594100,66	4112576,80
7	594388,72	4113029,92
8	594532,11	4113372,19
9	594603,86	4113760,76
10	594624,81	4113874,13
11	594644,28	4113934,63
12	595000,68	4115041,82
13	595360,42	4115916,12
14	595488,16	4117037,45
15	595465,91	4117602,59
16	595356,08	4117740,38
17	595307,56	4117757,15
18	595251,95	4117776,36
19	595176,87	4117790,74
20	595084,42	4117964,05
21	595010,94	4118101,82
22	594994,20	4118235,50
23	595034,19	4118683,42
24	595009,63	4119206,63
25	595102,62	4119536,80
26	595432,04	4120288,68
27	595562,61	4120444,52
28	595758,52	4120511,18
29	590939,11	4119726,46
30	588803,71	4119974,54
31	586874,18	4120585,74
32	584667,18	4121913,01
33	576937,56	4123212,16
34	575717,70	4122583,04
35	574664,07	4121920,68
36	570805,02	4121223,80
37	568421,56	4122910,38
38	568677,29	4124720,99
39	568542,93	4125746,52
40	568237,43	4125204,33
41	567728,51	4124741,45
42	567452,15	4124554,53
43	567084,10	4124728,87
44	567123,09	4124860,96
45	567110,42	4124950,35
46	566943,40	4125043,22
47	566892,25	4125132,73
48	566864,13	4125178,76
49	566669,76	4125196,66
50	566508,65	4125158,30
51	566329,63	4125194,10
52	566297,67	4125259,31
53	566275,93	4125291,28
54	566154,45	4125301,51
55	566064,95	4125284,90
56	565986,95	4125422,99
57	565980,56	4125540,62
58	565999,74	4125636,53
59	565976,73	4125705,58
60	565930,69	4125747,77
61	565822,00	4125807,87
62	565733,77	4125879,48
63	565686,46	4125960,03
64	565604,63	4126011,19
65	565517,68	4126043,14
66	565489,54	4126099,40
67	565484,43	4126156,94
68	565470,36	4126196,59
69	565447,34	4126220,88
70	565397,48	4126227,28
71	565366,80	4126171,02
72	565334,82	4126148,00
73	565284,96	4126217,05
74	565292,63	4126301,45
75	565190,33	4126366,66
76	564892,40	4126449,77
77	564751,74	4126438,26
78	564608,53	4126394,79
79	564501,13	4126394,79
80	564317,00	4126502,19
81	564212,14	4126531,60
82	564057,43	4126439,54
83	563935,95	4126373,05
84	563621,39	4126301,45

85	563184,09	4126245,18
86	563080,51	4126211,93
87	562841,40	4126137,76
88	562675,17	4126093,02
89	562601,00	4126036,75
90	562583,11	4126038,03
91	562451,40	4126144,17
92	562350,38	4126199,15
93	562226,35	4126214,49
94	562033,27	4126205,54
95	561989,79	4126159,51
96	561937,37	4126155,67
97	561878,55	4126068,73
98	561856,82	4126085,34
99	561833,80	4126142,88
100	561806,94	4126153,12
101	561768,59	4126139,05
102	561652,22	4126223,44
103	561594,69	4126199,15
104	561555,05	4126113,47
105	561539,70	4126096,86
106	561473,21	4126116,04
107	561350,46	4126132,65
108	561266,07	4126293,77
109	561248,17	4126452,33
110	561186,78	4126564,85
111	561079,38	4126631,34
112	560994,98	4126713,18
113	560900,36	4126743,86
114	560791,68	4126942,06
115	560601,15	4127014,94
116	560386,33	4127124,91
117	560230,34	4127364,02
118	560102,47	4127546,87
119	560084,57	4127649,16
120	560194,53	4127958,61
121	560181,75	4128104,38
122	560225,22	4128337,10
123	560057,71	4128480,31
124	560065,38	4128615,86
125	560034,70	4128803,82
126	560009,12	4128871,58
127	559923,45	4128948,31
128	559991,22	4129044,21
129	559952,86	4129114,53
130	560001,45	4129228,34
131	559964,37	4129328,07
132	559849,29	4129447,00

133	559849,29	4129632,40
134	559713,75	4129773,06
135	559679,22	4129858,73
136	559616,57	4129925,22
137	559566,70	4129949,51
138	559401,75	4130106,79
139	559209,95	4130610,59
140	559207,39	4130706,50
141	559117,88	4130876,56
142	559048,84	4130966,06
143	558903,06	4131023,61
144	558720,22	4131004,42
145	558570,60	4130902,13
146	558372,41	4130857,38
147	558069,37	4130858,65
148	557685,76	4130994,19
149	557478,62	4130955,83
150	557340,52	4131050,46
151	556985,04	4131114,39
152	556760,00	4131113,11
153	556602,72	4131079,87
154	556403,25	4131157,86
155	556060,56	4131202,62
156	554193,69	4130615,70
157	552154,19	4129840,82
158	549532,90	4131019,77
159	546505,01	4129770,00
160	546202,09	4128787,66
161	546228,56	4128561,67
162	546420,84	4128275,25
163	546578,42	4127945,14
164	546675,83	4127528,11
165	546767,79	4126289,15
166	546700,94	4126155,46
167	546333,78	4125912,27
168	546031,91	4125496,29
169	545911,83	4125234,32
170	545935,47	4125059,23
171	546070,93	4124625,74
172	546062,16	4124281,73
173	545933,07	4123847,51
174	546123,58	4123844,14
175	546349,06	4123879,87
176	546656,82	4123855,16
177	546868,66	4123801,92
178	547063,02	4123645,60
179	546832,13	4123456,38
180	546583,49	4123168,69

181	546467,01	4122925,49
182	546382,66	4122688,70
183	546410,93	4122513,86
184	546566,72	4122216,11
185	546932,00	4122327,66
186	548848,28	4121106,02
187	549646,17	4121565,64
188	551732,75	4121935,08
189	555643,09	4121037,96
190	558492,70	4119139,79
191	560060,31	4118512,20
192	561497,86	4117784,05
193	563345,75	4118013,35
194	564686,74	4117904,06
195	565835,98	4117137,01
196	566920,22	4116854,43
197	566962,72	4116783,49
198	566996,90	4116774,67
199	567035,05	4116786,66
200	567070,23	4116797,70
201	567106,53	4116763,82
202	567190,35	4116763,73
203	567239,46	4116793,03
204	567272,29	4116791,26
205	567867,01	4116935,44
206	568631,94	4117305,31
207	570550,81	4115886,21
208	571678,68	4115451,38
209	573236,24	4115383,66
210	574152,89	4115748,82
211	576366,79	4115620,68
212	579409,50	4115077,58
213	580917,45	4114934,77
214	583066,39	4114939,12
215	583739,57	4114725,91
216	584641,03	4114366,76
217	586036,15	4113455,38
218	586482,53	4113443,13
219	586482,53	4113443,12
220	586482,53	4113443,12
221	586842,55	4113323,60
222	587248,81	4113188,73
223	587333,24	4113182,08
224	587421,35	4113175,13
225	587548,31	4113166,83
226	587766,15	4113152,59
227	588343,93	4113115,16
228	588440,02	4113092,93
229	588602,61	4113055,30
230	588774,14	4112976,66
231	588799,65	4112953,84
232	588950,04	4112819,36
233	589089,64	4112754,17
234	589145,48	4112728,10
235	589348,08	4112757,97
236	589718,88	4112685,80
237	589764,50	4112679,76
238	589990,15	4112649,87
239	590119,24	4112666,35
240	590699,22	4113005,12
241	591105,47	4113129,93
242	591393,66	4113289,92
243	591540,99	4113312,06
244	591540,99	4113312,06
245	591540,99	4113312,06
246	591775,77	4113181,24
247	592564,95	4112597,30
248	592744,28	4112464,61
249	593261,44	4112182,40
250	593480,58	4111905,58
1	593631,04	4111715,55

.»;

230) в приложении 235:

а) слова «кВт» заменить словами «кВ»;

б) дополнить картографическим и координатным описанием границ муниципального образования «Ильинское» в Прибайкальском районе в следующей редакции:

«Картографическое описание границ муниципального образования «Ильинское» в Прибайкальском районе

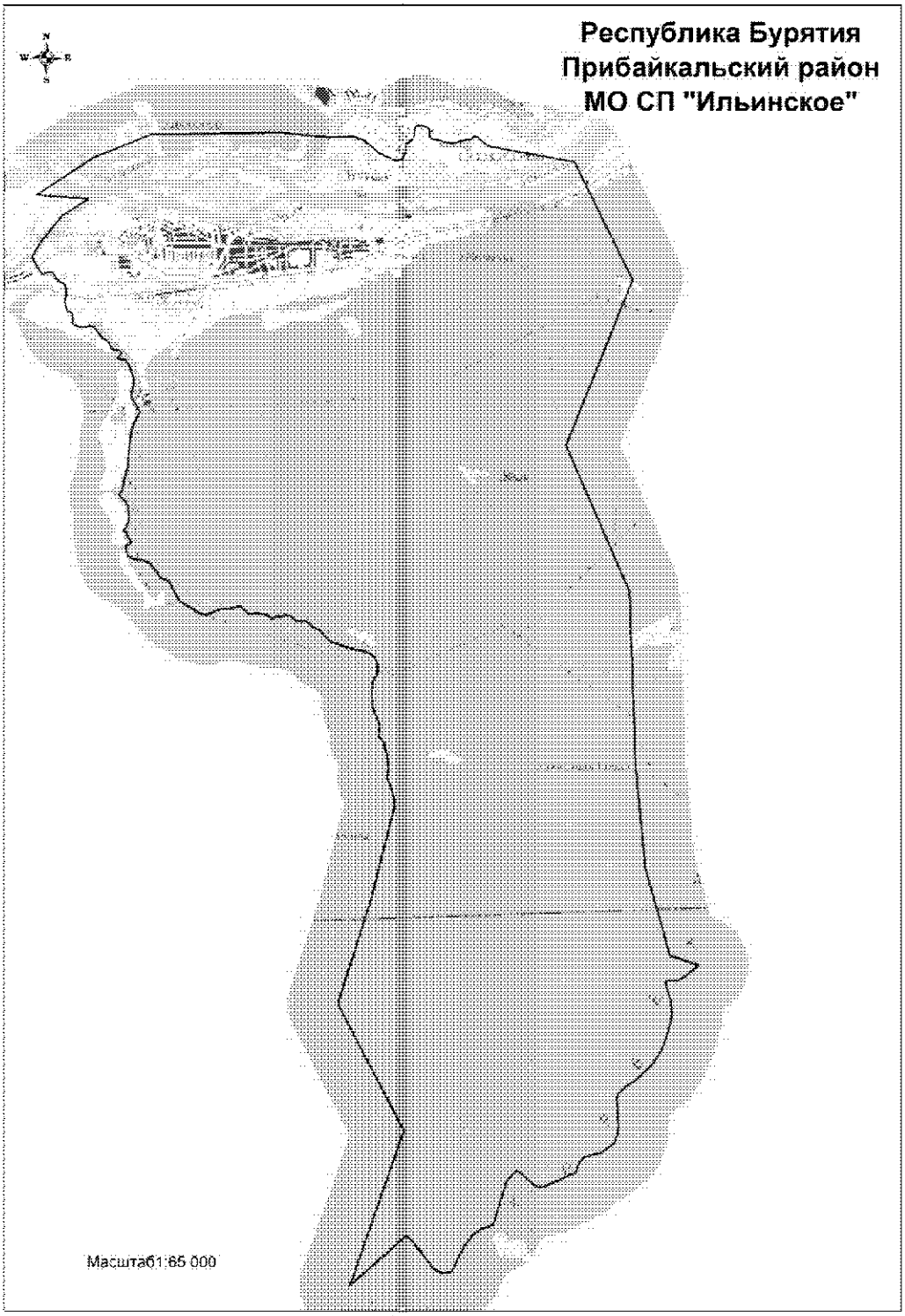

Координатное описание границ муниципального образования «Ильинское» в Прибайкальском районе

Каталог координат характерных точек МО СП «Ильинское»

№ п/п	X	Y
1	568677,29	4124720,99
2	569364,27	4125890,76
3	569764,11	4127087,73
4	569728,91	4127856,79
5	569661,79	4129634,68
6	569502,20	4130629,86
7	569497,14	4131121,18
8	569416,87	4131321,85
9	569132,05	4131619,37
10	569044,97	4131784,46
11	568957,89	4131962,25
12	568992,36	4132062,03
13	569074,00	4132125,53
14	569273,56	4132163,62
15	569391,48	4132321,46
16	569623,70	4132366,81
17	569663,60	4132457,51
18	569574,71	4132646,19
19	569371,52	4132653,45
20	569259,05	4133068,89
21	569315,28	4133446,24
22	569369,71	4133560,53
23	569148,38	4133838,10
24	568742,01	4135520,74
25	566314,65	4136548,47
26	563072,73	4135030,01
27	560094,77	4136134,84
28	556559,86	4136071,34
29	554533,43	4136144,82
30	552753,74	4136542,12
31	552522,23	4137103,94
32	552319,40	4136828,09
33	552231,21	4136660,74
34	552249,20	4136503,92
35	552226,32	4136414,45
36	551816,79	4136517,03
37	551547,37	4136520,65
38	551237,07	4136424,51
39	550887,68	4136279,78
40	550592,54	4136077,73
41	550296,89	4135717,81
42	550203,56	4135559,46
43	550069,61	4135380,28
44	549956,99	4135318,32
45	549380,62	4135332,75
46	549229,45	4135296,50
47	549061,57	4135226,84
48	548876,97	4134956,66
49	548862,31	4134802,66
50	548808,06	4134609,34
51	548698,27	4134496,47
52	548512,65	4134411,91
53	548280,72	4133823,45
54	548251,16	4133687,19
55	548313,87	4133560,71
56	548569,15	4133310,29
57	548615,43	4133229,30
58	548426,97	4133028,53
59	547549,24	4132701,30
60	547492,93	4132461,44
61	547368,24	4132282,77
62	547151,23	4132094,33
63	546665,07	4131821,33
64	546647,31	4131639,32
65	546715,68	4131494,57
66	546740,10	4131472,71
67	547362,76	4131043,08
68	547433,45	4130940,24
69	546786,29	4130138,40
70	546505,01	4129770,00
71	549532,90	4131019,77
72	552154,19	4129840,82
73	554193,69	4130615,70
74	556060,56	4131202,62
75	556403,25	4131157,86
76	556602,72	4131079,87
77	556760,00	4131113,11
78	556985,04	4131114,39
79	557340,52	4131050,46
80	557478,62	4130955,83

81	557685,76	4130994,19
82	558069,37	4130858,65
83	558372,41	4130857,38
84	558570,60	4130902,13
85	558720,22	4131004,42
86	558903,06	4131023,61
87	559048,84	4130966,06
88	559117,88	4130876,56
89	559207,39	4130706,50
90	559209,95	4130610,59
91	559401,75	4130106,79
92	559566,70	4129949,51
93	559616,57	4129925,22
94	559679,22	4129858,73
95	559713,75	4129773,06
96	559849,29	4129632,40
97	559849,29	4129447,00
98	559964,37	4129328,07
99	560001,45	4129228,34
100	559952,86	4129114,53
101	559991,22	4129044,21
102	559923,45	4128948,31
103	560009,12	4128871,58
104	560034,70	4128803,82
105	560065,38	4128615,86
106	560057,71	4128480,31
107	560225,22	4128337,10
108	560181,75	4128104,38
109	560194,53	4127958,61
110	560084,57	4127649,16
111	560102,47	4127546,87
112	560230,34	4127364,02
113	560386,33	4127124,91
114	560601,15	4127014,94
115	560791,68	4126942,06
116	560900,36	4126743,86
117	560994,98	4126713,18
118	561079,38	4126631,34
119	561186,78	4126564,85
120	561248,17	4126452,33
121	561266,07	4126293,77
122	561350,46	4126132,65
123	561473,21	4126116,04
124	561539,70	4126096,86
125	561555,05	4126113,47
126	561594,69	4126199,15
127	561652,22	4126223,44
128	561768,59	4126139,05
129	561806,94	4126153,12
130	561833,80	4126142,88
131	561856,82	4126085,34
132	561878,55	4126068,73
133	561937,37	4126155,67
134	561989,79	4126159,51
135	562033,27	4126205,54
136	562226,35	4126214,49
137	562350,38	4126199,15
138	562451,40	4126144,17
139	562583,11	4126038,03
140	562601,00	4126036,75
141	562675,17	4126093,02
142	562841,40	4126137,76
143	563080,51	4126211,93
144	563184,09	4126245,18
145	563621,39	4126301,45
146	563935,95	4126373,05
147	564212,14	4126531,60
148	564317,00	4126502,19
149	564501,13	4126394,79
150	564608,53	4126394,79
151	564751,74	4126438,26
152	564892,40	4126449,77
153	565190,33	4126366,66
154	565292,63	4126301,45
155	565284,96	4126217,05
156	565334,82	4126148,00
157	565366,80	4126171,02
158	565397,48	4126227,28
159	565447,34	4126220,88
160	565470,36	4126196,59
161	565484,43	4126156,94
162	565489,54	4126099,40
163	565517,68	4126043,14
164	565604,63	4126011,19
165	565686,46	4125960,03
166	565733,77	4125879,48
167	565822,00	4125807,87
168	565930,69	4125747,77
169	565976,73	4125705,58
170	565999,74	4125636,53
171	565980,56	4125540,62
172	565985,31	4125455,44
173	565986,95	4125422,99
174	566064,95	4125284,90
175	566154,45	4125301,51
176	566275,93	4125291,28

177	566297,67	4125259,31
178	566329,63	4125194,10
179	566508,65	4125158,30
180	566669,76	4125196,66
181	566864,13	4125178,76
182	566892,25	4125132,73
183	566943,40	4125043,22
184	567110,42	4124950,35
185	567123,09	4124860,96
186	567084,10	4124728,87
187	567452,15	4124554,53
188	567728,51	4124741,45
189	568237,43	4125204,33
190	568542,93	4125746,52
1	568677,29	4124720,99

.»;

231) в приложении 236:

а) цифры «1 194,2» заменить цифрами «1 190,4», цифры «1 694,4» заменить цифрами«1 624,4», слова «пересекая р. Исток, приходит на высоту 462,3 м, пересекая р. Коточик, приходит на высоту с отметкой 474,1 м, пересекая» заменить словами «462,3 м, 474,1 м, пересекая р. Коточик, пересекает»;

б) дополнить картографическим и координатным описанием границ муниципального образования «Туркинское» в Прибайкальском районе в следующей редакции:

«Картографическое описание границ муниципального образования «Туркинское» в Прибайкальском районе

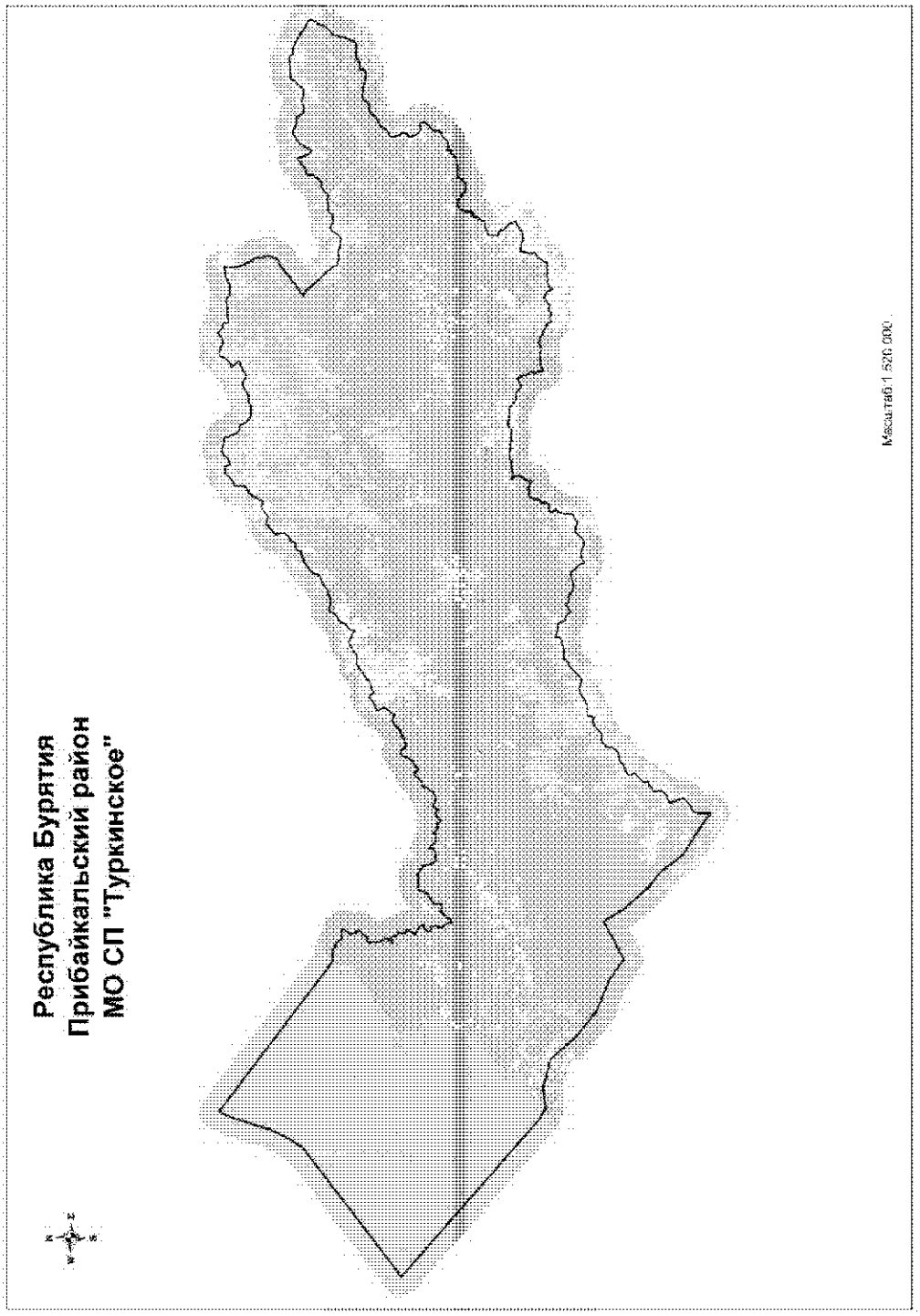

Координатное описание границ муниципального образования «Туркинское» в Прибайкальском районе

Каталог координат характерных точек МО СП «Туркинское»

№ п/п	X	Y
1	673762,77	4161619,76
2	680566,41	4170078,81
3	689372,71	4180973,81
4	689587,62	4181221,25
5	690348,83	4181919,69
6	691205,16	4182457,12
7	692234,89	4183048,62
8	694152,27	4184000,25
9	695742,73	4184580,82
10	698213,14	4185246,18
11	701232,77	4186130,78
12	703410,43	4187002,79
13	686047,39	4211348,21
14	685903,43	4211649,07
15	685877,21	4211775,96
16	685944,95	4211948,38
17	686101,64	4212389,10
18	686153,90	4212810,53
19	686146,12	4213070,43
20	686081,89	4213165,00
21	685951,67	4213287,42
22	685668,97	4213807,42
23	685505,52	4214209,02
24	685459,77	4214436,60
25	685308,50	4214604,13
26	685075,66	4214773,98
27	684822,36	4214873,93
28	684669,89	4214996,98
29	684639,13	4215094,30
30	684699,11	4215389,39
31	684716,68	4215763,58
32	684734,56	4216148,89
33	684739,23	4216456,67
34	684632,31	4216481,97
35	684361,19	4216471,13
36	684242,35	4216467,09
37	684139,94	4216384,67
38	683982,09	4216173,99
39	683715,77	4216066,56
40	683503,41	4215898,23
41	683444,90	4215792,31
42	683354,92	4215757,77
43	683170,76	4215807,52
44	682757,57	4216030,73
45	682617,09	4216049,56
46	682479,82	4216049,75
47	682358,44	4216361,11
48	682025,59	4216400,26
49	681765,17	4216374,26
50	681584,90	4216294,06
51	681516,37	4216229,23
52	681544,16	4215887,14
53	681488,54	4215751,47
54	681313,59	4215730,46
55	681027,51	4215579,06
56	680872,51	4215472,19
57	680685,73	4215425,55
58	680656,04	4215289,14
59	680681,09	4215117,76
60	680606,29	4214823,11
61	680464,39	4214652,79
62	680269,71	4214587,82
63	680084,64	4214604,21
64	679846,00	4214696,33
65	679355,54	4214669,45
66	678781,40	4214704,30
67	678188,17	4214854,71
68	678002,42	4214982,41
69	677880,49	4215137,98
70	677715,99	4215227,97
71	677590,44	4215250,09
72	677406,87	4215184,81
73	677204,86	4214986,52
74	677034,71	4214868,92
75	676868,86	4214773,47
76	676676,57	4214660,22
77	676580,08	4214659,25
78	676648,55	4214857,64
79	676675,21	4215020,11
80	676749,98	4215177,51

81	676742,30	4215441,12
82	676538,70	4215595,30
83	676205,85	4215634,43
84	676076,30	4215645,53
85	675962,90	4215704,40
86	675836,97	4215986,22
87	675708,35	4216167,93
88	675594,92	4216226,80
89	675476,60	4216241,29
90	675095,32	4216137,11
91	674898,14	4216116,74
92	674757,46	4216128,15
93	674682,74	4216245,28
94	674601,70	4216403,40
95	674464,04	4216526,02
96	674289,01	4216775,85
97	674002,93	4216624,44
98	673643,70	4216374,96
99	673321,86	4216135,54
100	673093,70	4216067,81
101	672945,82	4216086,85
102	672810,86	4216172,29
103	672813,39	4216402,24
104	672782,85	4216644,24
105	672666,14	4216855,30
106	672546,71	4216966,28
107	672445,32	4217058,19
108	672385,82	4217189,72
109	672368,09	4217357,17
110	672127,13	4217364,01
111	671880,95	4217452,62
112	671708,91	4217539,11
113	671697,97	4217272,31
114	671631,50	4217010,80
115	671433,40	4216819,81
116	671140,62	4216694,57
117	670923,38	4216619,13
118	670656,27	4216619,27
119	670442,25	4216662,45
120	670451,61	4217281,72
121	670026,29	4217468,16
122	669900,94	4217497,68
123	669777,71	4217467,80
124	669480,32	4217309,29
125	669192,13	4217217,31
126	668942,85	4217190,99
127	668719,00	4217282,66
128	668467,34	4217579,17
129	667865,39	4217956,10
130	667678,43	4218039,31
131	667501,17	4218070,31
132	667364,00	4218074,21
133	667298,59	4218124,29
134	667369,22	4218266,97
135	667365,44	4218537,89
136	667403,52	4218573,92
137	667818,96	4218706,81
138	668156,52	4218841,91
139	668241,61	4218969,35
140	668441,42	4219223,37
141	668716,68	4219386,22
142	668890,84	4219514,82
143	669030,34	4219733,45
144	669070,63	4219851,02
145	669026,65	4220008,10
146	668862,84	4220261,29
147	668920,10	4220593,56
148	668928,33	4220760,26
149	668895,77	4220928,13
150	669253,79	4220995,88
151	669646,86	4220988,44
152	670028,41	4220966,48
153	670155,97	4221018,51
154	670315,39	4221151,26
155	670481,04	4221239,29
156	670608,22	4221551,02
157	670809,65	4221864,37
158	671094,46	4222379,36
159	671826,76	4222840,87
160	672290,19	4222964,98
161	672495,30	4223003,67
162	672621,85	4223018,63
163	672826,04	4223843,85
164	672805,63	4224185,75
165	672818,88	4224400,53
166	672892,43	4224650,73
167	672860,83	4225126,49
168	672868,46	4225270,96
169	672997,34	4225508,44
170	672640,87	4225908,11
171	672510,52	4226164,08
172	672448,94	4226492,30
173	671977,44	4226891,52
174	671798,99	4227015,30
175	671286,17	4227122,61
176	670833,87	4227272,71

177	670595,91	4227390,77
178	670384,81	4227541,45
179	670249,16	4227738,21
180	670199,39	4228092,07
181	670173,25	4228359,92
182	670188,42	4228645,16
183	670111,29	4228947,87
184	670129,52	4229073,48
185	670309,31	4229409,69
186	670430,39	4229632,57
187	670718,58	4229724,55
188	671205,14	4229744,14
189	670782,63	4230171,66
190	670686,35	4230315,36
191	670624,66	4230502,61
192	670494,39	4230625,02
193	670181,67	4230722,94
194	670123,19	4231166,08
195	670049,68	4231327,70
196	670147,31	4231781,26
197	670226,77	4231975,63
198	670351,74	4232068,54
199	670559,18	4232192,52
200	670259,98	4232379,08
201	670079,43	4232562,28
202	669986,87	4232843,16
203	669942,92	4233274,77
204	669946,87	4233831,16
205	669849,18	4233922,98
206	669568,03	4234090,49
207	669527,38	4234232,62
208	669694,02	4234357,75
209	669905,48	4234629,99
210	670054,40	4234922,57
211	670345,22	4235248,21
212	670369,58	4235325,44
213	670326,51	4235515,87
214	670122,29	4235647,81
215	669938,92	4235727,21
216	669874,61	4235818,07
217	669892,95	4235947,41
218	670213,11	4236123,83
219	670508,82	4236219,31
220	670772,57	4236367,65
221	670549,55	4236763,53
222	670458,31	4237229,88
223	670361,03	4237473,80
224	670351,93	4237685,53

225	670452,96	4237990,61
226	670499,58	4238204,46
227	670628,98	4238460,49
228	670885,92	4238631,29
229	671030,32	4238757,05
230	671496,10	4239103,71
231	671891,02	4239300,25
232	672107,67	4239353,46
233	672389,67	4239627,44
234	672528,38	4239816,41
235	672584,50	4239970,64
236	672607,58	4240411,49
237	672919,84	4240569,58
238	673073,26	4240754,44
239	673319,10	4240925,54
240	673552,19	4241037,65
241	673965,63	4241233,68
242	673833,31	4241552,79
243	673621,90	4241829,64
244	673460,19	4242023,46
245	673292,46	4242132,09
246	673224,73	4242234,18
247	673420,15	4242462,38
248	673514,67	4242663,75
249	673613,88	4242764,82
250	673844,47	4242921,51
251	673987,98	4243151,18
252	674141,63	4243480,73
253	674392,85	4243714,77
254	674716,94	4243898,48
255	674991,92	4244050,21
256	675270,71	4244205,54
257	675367,71	4244225,05
258	675646,28	4244235,69
259	675791,89	4244268,65
260	675883,59	4244366,24
261	675988,54	4244541,33
262	676068,21	4244743,13
263	676095,39	4244924,15
264	676030,57	4245133,77
265	675781,28	4245382,00
266	675498,33	4245620,07
267	675406,05	4245774,80
268	675376,62	4245920,33
269	675469,34	4246329,53
270	675610,39	4246741,06
271	675733,36	4247034,39
272	675976,01	4247498,69

273	676081,56	4247696,04
274	676133,68	4247839,27
275	676141,92	4248005,98
276	676131,01	4248151,01
277	676402,89	4248462,35
278	676934,86	4248922,15
279	677183,39	4249193,35
280	677410,50	4249494,86
281	677527,85	4249717,84
282	677584,21	4249879,49
283	677577,31	4250035,52
284	677520,60	4250270,87
285	677369,03	4250564,57
286	677161,23	4250837,62
287	677783,75	4251079,65
288	678415,50	4251525,48
289	678807,97	4251903,91
290	678928,21	4251959,86
291	679261,00	4251779,73
292	679512,60	4251616,76
293	679861,60	4251488,11
294	680161,14	4251449,93
295	680389,08	4252055,64
296	680805,94	4252785,84
297	681160,22	4253261,82
298	681383,83	4253570,84
299	681281,55	4253766,68
300	680997,38	4253960,27
301	680779,54	4254137,13
302	680664,32	4254266,55
303	680656,00	4254370,68
304	680737,18	4254490,81
305	681052,40	4254893,69
306	681149,53	4255054,19
307	681196,35	4255275,47
308	681237,87	4255574,82
309	681289,51	4255836,80
310	681406,17	4256033,83
311	681538,56	4256126,54
312	681703,42	4256184,92
313	681939,45	4256404,54
314	682090,19	4256626,59
315	682255,58	4256978,08
316	682519,37	4257400,98
317	682921,19	4257849,65
318	683119,73	4258055,49
319	683253,24	4258326,26
320	683512,44	4258853,18

321	683537,05	4259212,39
322	683526,37	4259502,09
323	683481,61	4259766,79
324	683477,94	4260041,46
325	683495,68	4260148,56
326	683538,38	4260217,84
327	683759,87	4260311,73
328	683888,43	4260400,83
329	684023,44	4260589,93
330	684182,83	4260856,26
331	684313,85	4261171,62
332	684507,19	4261459,25
333	684697,84	4261784,05
334	684935,29	4262192,88
335	684761,44	4262349,93
336	684633,28	4262550,23
337	684558,48	4262800,95
338	684505,80	4263047,34
339	684358,01	4263344,66
340	684201,81	4263605,10
341	683975,16	4263867,56
342	683951,44	4263949,87
343	683997,24	4263996,80
344	684389,57	4264096,97
345	684821,11	4264273,92
346	685106,05	4264518,13
347	685275,45	4264743,36
348	685400,25	4264966,14
349	685763,62	4265093,10
350	686288,28	4265282,26
351	686511,96	4265457,71
352	686617,12	4265640,24
353	686787,02	4266021,29
354	686970,26	4266346,31
355	687134,85	4266530,88
356	687568,20	4266774,56
357	687886,80	4266891,67
358	688019,70	4267002,90
359	688113,82	4267189,47
360	688111,65	4267382,47
361	688030,63	4267815,17
362	687936,89	4268188,88
363	687863,46	4268491,52
364	687878,75	4268780,50
365	687947,41	4268986,33
366	688109,71	4269222,90
367	688239,61	4269497,49
368	688363,83	4269835,31

369	688445,55	4270111,28
370	688529,26	4270324,10
371	688649,13	4270502,51
372	689238,62	4271302,05
373	689371,34	4271543,17
374	689556,32	4272068,51
375	689641,82	4272348,07
376	690059,07	4272681,28
377	690273,26	4272779,10
378	690692,68	4272919,28
379	690900,23	4273046,97
380	691303,97	4273428,79
381	691862,67	4274051,11
382	692239,25	4274526,48
383	692381,41	4274841,53
384	692657,52	4275579,50
385	692780,03	4275991,59
386	692819,78	4276361,51
387	692992,55	4276300,95
388	693208,83	4276339,31
389	693428,51	4276503,75
390	693621,58	4276780,25
391	693724,65	4277022,22
392	693708,44	4277245,31
393	693641,35	4277506,97
394	693604,09	4277637,89
395	693892,82	4277748,41
396	694184,06	4277814,34
397	694376,51	4277931,32
398	694510,91	4278098,17
399	694605,25	4278292,15
400	694746,50	4278573,84
401	695083,99	4278838,82
402	695461,14	4279061,86
403	695700,57	4279132,96
404	695930,57	4279130,14
405	696270,40	4279072,23
406	696671,45	4278945,78
407	696864,07	4278932,88
408	697066,41	4279005,04
409	697266,66	4279136,64
410	697360,69	4279319,49
411	697489,22	4279542,17
412	697667,54	4279685,53
413	697901,29	4279957,16
414	698119,51	4280203,28
415	698307,36	4280424,27
416	698400,69	4280581,18

417	698483,48	4280760,63
418	698457,56	4280898,67
419	698358,10	4281198,35
420	698279,37	4281441,77
421	698246,41	4281594,84
422	698292,85	4281801,32
423	698421,08	4282012,88
424	698825,46	4282554,26
425	699012,80	4282756,71
426	699241,44	4282976,55
427	699374,53	4283095,21
428	699191,19	4283449,24
429	698958,39	4284031,01
430	699514,35	4284278,64
431	700029,92	4284542,26
432	700578,39	4284923,68
433	700918,07	4285132,93
434	701290,31	4285400,77
435	701445,75	4285580,47
436	701670,33	4285996,56
437	701968,99	4286368,82
438	702219,57	4286512,49
439	702511,54	4286487,83
440	702828,01	4286441,57
441	703233,82	4286451,42
442	703594,80	4286504,30
443	703730,98	4286592,55
444	703813,79	4286715,70
445	704030,27	4287140,37
446	704282,62	4287501,37
447	704488,46	4287842,71
448	704797,01	4288118,57
449	705091,45	4288336,28
450	705156,51	4288422,29
451	705179,90	4288513,62
452	705148,49	4288740,21
453	705207,31	4289056,31
454	705378,69	4289360,98
455	705173,34	4289496,17
456	704717,59	4289646,53
457	704413,13	4289826,21
458	704605,39	4290130,31
459	704678,08	4290341,54
460	704730,55	4290578,37
461	704806,12	4290743,53
462	704909,15	4290841,05
463	705236,65	4291045,32
464	705451,46	4291256,84

465	705821,20	4291781,85
466	705892,97	4291959,65
467	705857,59	4292194,71
468	705669,46	4292805,98
469	705557,90	4293160,18
470	705510,61	4293571,13
471	705485,66	4293881,15
472	705547,28	4294147,01
473	705065,71	4294118,33
474	704815,86	4294154,39
475	704521,11	4294383,98
476	704121,15	4294587,19
477	703756,25	4294697,45
478	703385,52	4294899,83
479	703201,68	4295210,01
480	703124,00	4295579,99
481	703153,92	4295909,43
482	703088,05	4296099,34
483	702878,06	4296217,94
484	702649,77	4296278,49
485	702382,81	4296452,97
486	701963,65	4296719,39
487	701721,45	4297035,33
488	701510,08	4297408,96
489	701387,64	4297671,48
490	701358,46	4297826,94
491	701443,95	4298200,85
492	701475,05	4298421,58
493	701359,79	4298792,58
494	701351,94	4298964,20
495	701554,97	4299355,80
496	701774,26	4299730,24
497	701805,71	4299963,49
498	701729,76	4300396,14
499	701831,61	4300757,06
500	701961,11	4301058,71
501	702173,96	4301504,41
502	702565,52	4302062,28
503	702797,91	4302457,27
504	702888,42	4302709,82
505	702896,62	4302855,90
506	702628,24	4303285,44
507	702373,48	4303601,74
508	702306,82	4303762,40
509	702296,51	4303996,79
510	702348,75	4304225,29
511	702556,92	4304499,71
512	702897,50	4304875,05
513	703008,51	4305264,99
514	703266,09	4305663,48
515	703348,70	4305932,97
516	703371,60	4306158,08
517	703642,25	4306117,27
518	704011,94	4305877,28
519	704390,90	4305515,79
520	704666,29	4305190,57
521	704758,82	4305363,63
522	704861,84	4305766,33
523	705058,98	4306095,40
524	705321,70	4306376,70
525	706124,13	4306823,06
526	706413,37	4307003,29
527	706679,24	4307246,88
528	706604,62	4307574,99
529	706558,87	4308194,96
530	706463,11	4308515,29
531	706235,49	4308906,11
532	706152,25	4309226,10
533	706169,20	4309539,16
534	706354,16	4309881,11
535	706691,35	4310285,80
536	706950,70	4310596,46
537	706787,42	4310893,54
538	706503,55	4311214,82
539	706297,89	4311492,17
540	706231,91	4311677,91
541	706255,06	4312066,08
542	705970,56	4312211,78
543	705725,56	4312272,80
544	705501,08	4312320,72
545	705348,80	4312408,48
546	705305,81	4312518,34
547	705441,54	4313200,26
548	705515,93	4313779,34
549	705677,93	4314351,85
550	705582,80	4314542,57
551	705643,84	4314787,56
552	705717,16	4315174,36
553	705757,04	4315562,07
554	705778,82	4315900,11
555	705685,57	4316312,35
556	705441,31	4316553,12
557	705290,95	4316711,90
558	705282,75	4317176,18
559	705290,23	4317602,40
560	705247,46	4318025,81

561	705323,21	4318349,83
562	705552,02	4318765,85
563	705758,57	4319132,30
564	705877,82	4319517,86
565	706088,49	4320034,70
566	706113,99	4320355,92
567	706076,28	4320657,96
568	706096,30	4320778,65
569	706321,79	4321073,52
570	706044,15	4321164,70
571	705744,52	4321064,16
572	705426,44	4321051,92
573	704834,75	4321126,58
574	703945,46	4321326,38
575	703322,30	4321472,95
576	703033,27	4321606,26
577	702507,37	4321946,66
578	701931,49	4322292,62
579	701781,01	4322447,23
580	701669,38	4322646,76
581	701500,96	4322755,87
582	701268,24	4322808,18
583	700899,89	4322793,13
584	700644,67	4322787,54
585	700258,28	4322877,49
586	699955,24	4322956,81
587	699631,29	4323036,71
588	699406,70	4323080,44
589	699058,67	4323043,93
590	698558,40	4322944,67
591	698191,36	4322825,05
592	697918,02	4322615,10
593	697697,65	4322353,53
594	697507,28	4321867,06
595	697044,93	4321210,37
596	696553,68	4320609,24
597	696072,55	4320153,86
598	695835,61	4319947,37
599	695552,10	4319377,07
600	695364,84	4318986,68
601	695027,22	4318880,30
602	694872,02	4318768,92
603	694703,86	4318408,45
604	694283,20	4317939,24
605	693976,04	4317393,93
606	693566,35	4316881,84
607	693375,78	4317471,17
608	693142,34	4317830,45

609	692495,75	4318432,23
610	691788,03	4319023,50
611	691053,12	4319731,14
612	690356,52	4320504,65
613	689965,47	4320886,49
614	689679,34	4321101,18
615	689131,23	4321523,81
616	688796,96	4321758,07
617	688370,65	4321964,41
618	688332,93	4322360,95
619	688256,07	4322661,21
620	688099,62	4322945,36
621	688067,69	4323110,52
622	688115,47	4323297,84
623	688270,97	4323640,43
624	688315,36	4323925,20
625	688299,95	4324248,11
626	688203,65	4324506,30
627	687971,70	4324920,30
628	687913,71	4325244,39
629	687932,08	4325688,07
630	687859,05	4326128,16
631	687975,40	4326374,47
632	688215,87	4326708,65
633	688466,30	4326963,46
634	689045,09	4327209,32
635	689355,81	4327444,23
636	689597,62	4327827,05
637	689458,76	4328086,40
638	689377,83	4328459,79
639	689039,81	4328779,34
640	689229,61	4329260,95
641	689263,67	4329612,94
642	689216,85	4329900,21
643	689638,38	4330180,77
644	689951,33	4330494,73
645	690053,81	4330680,56
646	690058,86	4330862,97
647	689944,50	4331127,74
648	689948,87	4331285,83
649	690080,06	4331629,09
650	690154,67	4331906,96
651	690309,50	4332444,28
652	690118,97	4332595,54
653	690015,39	4332811,33
654	690168,40	4333062,73
655	690208,38	4333298,94
656	690590,34	4333468,01

657	690774,85	4333648,56
658	691000,02	4333980,14
659	691173,45	4334310,07
660	691191,83	4334425,18
661	691135,27	4335020,02
662	691444,27	4335191,08
663	691597,43	4335339,02
664	691723,93	4335512,04
665	692091,01	4335803,22
666	692449,87	4336128,09
667	692566,84	4336176,62
668	693064,43	4336126,52
669	693323,02	4336125,55
670	693575,33	4336228,19
671	693640,78	4336393,74
672	693648,34	4336667,36
673	693669,00	4336864,56
674	693739,35	4336987,38
675	694143,32	4337402,30
676	694514,08	4337827,25
677	694813,17	4338299,80
678	695132,09	4338829,62
679	694612,11	4338950,30
680	694230,79	4339024,60
681	694034,00	4339169,94
682	693732,08	4339363,77
683	693301,03	4339509,42
684	693079,99	4339767,98
685	692966,12	4339941,47
686	692866,02	4340172,39
687	693539,52	4340321,34
688	693918,52	4340493,55
689	694044,23	4340639,20
690	694087,46	4340771,89
691	694159,25	4340836,86
692	694406,43	4340863,58
693	694702,01	4340989,39
694	694955,50	4341244,12
695	695292,41	4341654,79
696	695630,51	4342108,02
697	695815,85	4342428,51
698	695890,07	4342691,20
699	695907,17	4342979,76
700	695863,90	4343285,20
701	695771,24	4343455,07
702	695638,56	4343717,32
703	695565,81	4344057,02
704	695421,95	4344356,08

705	695421,32	4344772,94
706	695439,59	4345213,61
707	695165,18	4345412,78
708	694939,01	4345595,43
709	694761,05	4345761,55
710	694448,97	4345919,16
711	694393,28	4346325,34
712	694335,97	4346783,30
713	694338,48	4346984,04
714	694419,86	4347176,54
715	694553,86	4347401,08
716	694695,04	4347664,97
717	694745,78	4347849,18
718	694721,20	4348059,80
719	694576,67	4348334,55
720	694500,44	4348659,14
721	694492,72	4349149,20
722	694497,06	4349526,37
723	694546,52	4349774,52
724	694772,68	4350030,00
725	695029,66	4350190,35
726	695378,17	4350469,86
727	695792,62	4350933,19
728	695907,88	4351030,45
729	696130,08	4351143,06
730	696308,03	4351196,00
731	696426,83	4351311,41
732	696495,65	4351489,05
733	696514,46	4351619,37
734	696595,57	4352240,89
735	696619,14	4352873,14
736	696722,55	4353530,55
737	696772,41	4354122,51
738	696817,62	4354656,80
739	696797,91	4354824,68
740	696678,32	4355010,50
741	696225,47	4355271,05
742	696352,67	4355777,02
743	696277,62	4356144,20
744	696101,55	4356708,86
745	695954,06	4357096,26
746	695736,47	4357479,51
747	695339,96	4358214,50
748	694962,30	4358751,20
749	694632,85	4359380,91
750	694347,42	4359842,07
751	694139,59	4360358,93
752	694003,01	4360590,87

753	693872,76	4360722,21
754	693606,46	4360775,12
755	693432,72	4360764,65
756	693161,64	4360644,26
757	692561,61	4360292,47
758	692166,78	4360099,39
759	691772,91	4359939,75
760	691376,80	4359810,60
761	690767,42	4359340,40
762	690537,21	4359158,04
763	690318,09	4358935,81
764	690156,11	4358690,74
765	689895,26	4358500,09
766	689136,02	4358332,16
767	687965,16	4358023,32
768	686568,30	4357574,62
769	686428,72	4357368,47
770	686217,73	4356780,89
771	686165,33	4356535,87
772	686177,91	4356441,21
773	686245,43	4356241,59
774	686232,46	4355992,44
775	686269,00	4355443,76
776	686272,76	4355139,39
777	686236,66	4354933,48
778	686140,48	4354756,58
779	686017,11	4354586,51
780	685836,40	4354433,22
781	685704,74	4354293,81
782	685640,16	4354158,65
783	685636,65	4353921,42
784	685650,01	4353744,58
785	685607,31	4353411,05
786	685570,00	4353272,11
787	685485,07	4353170,98
788	685323,17	4353148,01
789	685136,58	4353223,08
790	684997,15	4353242,10
791	684923,97	4353015,91
792	684777,62	4352785,60
793	684571,78	4352493,04
794	684595,51	4351920,38
795	684712,64	4351314,74
796	684851,98	4350741,97
797	684983,89	4350230,26
798	684990,08	4350014,05
799	685105,96	4349253,28
800	685110,41	4348973,24

801	685062,04	4348655,08
802	684946,04	4348420,92
803	684690,02	4348184,50
804	684506,94	4348055,62
805	684247,43	4347913,61
806	684062,99	4347736,09
807	683952,48	4347590,02
808	683948,39	4347221,97
809	683979,67	4346922,95
810	683916,13	4346605,20
811	683749,45	4346299,42
812	683405,03	4345946,73
813	683090,80	4345696,68
814	682821,18	4345518,44
815	682595,15	4345156,45
816	682470,46	4344828,21
817	682390,41	4344684,35
818	682255,07	4344520,71
819	682166,01	4344270,60
820	682002,51	4344189,86
821	681783,61	4344086,31
822	681579,36	4343961,04
823	681334,47	4343797,33
824	681041,38	4343540,62
825	680863,64	4343274,68
826	680691,05	4342975,13
827	680532,35	4342626,52
828	680111,61	4342595,41
829	679774,62	4342622,83
830	679496,53	4342688,23
831	679107,59	4342817,49
832	678820,68	4343004,83
833	678594,15	4343175,31
834	678392,73	4343262,93
835	678252,79	4343263,70
836	678061,86	4343180,68
837	677748,23	4342951,91
838	677517,62	4342754,34
839	677338,84	4342670,99
840	677099,84	4342720,08
841	676810,15	4342807,09
842	676592,51	4342858,66
843	676382,14	4342952,62
844	675940,57	4343268,91
845	675634,85	4343767,09
846	675612,36	4343944,18
847	675717,29	4344218,20
848	675775,35	4344447,84

849	675743,92	4344784,13
850	675660,88	4344830,01
851	675490,55	4344980,04
852	675338,80	4345065,59
853	675167,37	4345070,26
854	674934,94	4344971,92
855	674395,05	4344585,35
856	674246,80	4344377,13
857	673945,99	4344013,14
858	673609,71	4343734,42
859	673415,86	4343664,10
860	673250,80	4343688,95
861	672948,28	4343790,24
862	672758,53	4343763,42
863	672560,87	4343661,22
864	672409,34	4343438,54
865	672367,81	4343198,33
866	672313,38	4343016,62
867	672165,07	4342805,49
868	671953,78	4342630,96
869	671547,79	4342354,16
870	671355,42	4342126,77
871	671282,33	4341901,96
872	671104,09	4341133,35
873	671122,70	4340964,20
874	671247,16	4340838,70
875	671610,79	4340738,64
876	671235,01	4340713,98
877	670977,12	4340747,18
878	670870,68	4340683,21
879	670787,74	4340522,62
880	670722,66	4340271,43
881	670556,53	4340046,25
882	670066,76	4339684,48
883	669775,86	4338942,21
884	669684,96	4338177,05
885	669630,91	4337588,26
886	669647,10	4337331,93
887	669688,92	4336845,21
888	669646,59	4336575,95
889	669531,78	4336419,15
890	669355,20	4336342,55
891	669038,99	4336263,92
892	668706,06	4335894,99
893	668499,97	4335697,08
894	668270,07	4335479,43
895	668202,77	4335359,14
896	668101,70	4335068,22
897	668234,76	4334831,98
898	668320,12	4334553,43
899	668294,66	4334263,35
900	668384,06	4334025,40
901	668485,76	4333917,95
902	668758,69	4333692,45
903	669080,22	4333331,87
904	669316,29	4332930,00
905	669466,06	4332562,46
906	669488,87	4332335,06
907	669486,11	4332024,00
908	669428,10	4331819,15
909	669245,01	4331611,87
910	668972,35	4331424,48
911	668529,62	4331186,48
912	668197,21	4331047,24
913	667914,11	4331008,42
914	667696,26	4331017,27
915	667308,85	4331097,59
916	667226,29	4331056,22
917	667053,88	4330813,76
918	666978,46	4330609,37
919	666941,36	4330424,30
920	666890,70	4330274,48
921	666830,36	4330194,71
922	666698,65	4330163,40
923	666389,94	4330145,64
924	665981,94	4329900,87
925	665740,41	4329788,23
926	665341,75	4329618,82
927	665152,35	4329498,94
928	665070,52	4329379,04
929	665044,48	4329119,52
930	665035,23	4328783,95
931	664963,12	4328541,67
932	664783,56	4328251,42
933	664647,62	4327961,46
934	664621,69	4327758,64
935	664607,71	4327568,56
936	664571,02	4327502,68
937	664449,49	4327418,76
938	664299,59	4327379,82
939	663887,87	4327346,10
940	663364,46	4327343,56
941	663037,24	4327313,14
942	662926,61	4327383,71
943	662844,91	4327481,60
944	662773,11	4327736,82

945	662648,96	4328134,13
946	662593,95	4328180,64
947	662107,21	4328284,03
948	661901,48	4328374,07
949	661513,93	4328812,37
950	661270,77	4329179,19
951	661005,93	4329372,16
952	660732,72	4329464,05
953	660309,84	4329638,84
954	660083,83	4329605,64
955	659991,01	4329298,69
956	659848,04	4329009,99
957	659320,83	4328253,48
958	659135,65	4328067,22
959	659048,39	4327962,71
960	658978,84	4327683,25
961	658944,69	4327464,71
962	658941,54	4327144,04
963	658862,21	4326712,92
964	658907,73	4326525,96
965	658973,35	4326456,63
966	659126,63	4326300,49
967	659159,84	4326074,49
968	659135,56	4325805,05
969	659269,89	4325368,08
970	659280,31	4325131,45
971	659269,43	4324940,41
972	659149,82	4324887,42
973	658998,13	4324897,19
974	658661,37	4324928,93
975	658172,87	4324762,24
976	657866,13	4324658,10
977	657483,45	4324657,33
978	656918,32	4324774,11
979	656698,54	4324352,47
980	656483,57	4324105,14
981	656023,72	4323751,95
982	655777,30	4323589,89
983	655502,93	4323434,21
984	655190,11	4323313,34
985	654950,11	4323179,24
986	654919,51	4323090,05
987	655000,79	4322564,48
988	654984,54	4322176,66
989	654906,28	4321784,89
990	654891,03	4321639,00
991	654971,28	4321282,29
992	654973,06	4321141,56

993	654860,22	4320925,19
994	654799,38	4320758,04
995	654800,08	4320577,95
996	654897,20	4320220,78
997	654863,07	4320002,25
998	654695,94	4319652,32
999	654440,36	4319361,08
1000	654221,44	4319175,75
1001	654016,72	4319096,96
1002	654164,37	4318940,97
1003	654347,93	4318862,80
1004	654622,23	4318810,27
1005	654783,28	4318732,70
1006	654969,69	4318553,15
1007	655072,07	4318387,15
1008	655169,36	4318035,61
1009	655325,64	4317783,74
1010	655362,23	4317681,44
1011	655002,97	4317303,03
1012	654878,11	4317058,86
1013	654772,58	4316904,17
1014	654583,34	4316774,30
1015	654358,18	4316566,65
1016	654385,62	4316335,18
1017	654563,71	4315852,00
1018	654554,24	4315711,57
1019	654460,27	4315567,86
1020	654179,36	4315378,59
1021	654040,71	4315247,35
1022	654021,37	4315157,84
1023	654052,50	4315061,32
1024	654184,83	4314962,04
1025	654309,36	4314784,18
1026	654345,05	4314648,16
1027	654341,35	4314513,21
1028	654304,37	4314396,06
1029	654073,21	4313969,10
1030	654243,38	4313812,52
1031	654568,96	4313578,52
1032	654787,26	4313330,58
1033	654981,36	4313021,38
1034	655058,30	4312749,18
1035	655304,80	4312297,91
1036	655323,59	4312162,35
1037	655378,80	4311918,85
1038	655509,30	4311752,10
1039	655776,88	4311249,60
1040	655823,25	4310888,19

1041	655925,70	4310519,62
1042	655876,09	4310352,17
1043	655752,15	4310141,74
1044	655632,47	4309880,56
1045	655503,53	4309692,77
1046	655439,81	4309216,22
1047	655681,84	4309012,65
1048	655801,99	4308879,93
1049	655809,53	4308744,68
1050	655460,10	4306874,84
1051	655391,61	4306634,77
1052	655227,56	4306397,30
1053	655132,98	4306231,10
1054	655157,70	4306106,61
1055	655217,25	4306020,58
1056	655322,54	4305961,43
1057	655513,56	4305950,56
1058	655717,66	4306006,87
1059	655942,26	4305989,47
1060	656047,54	4305930,32
1061	656226,78	4305694,69
1062	656376,89	4305628,69
1063	656529,65	4305658,27
1064	656776,20	4305825,95
1065	657019,51	4305875,55
1066	657142,91	4305860,91
1067	657649,11	4305441,90
1068	657863,75	4305267,22
1069	658103,68	4305193,12
1070	658495,59	4305120,49
1071	659147,51	4304680,60
1072	659178,31	4304572,85
1073	658945,39	4304286,63
1074	658745,75	4303982,62
1075	658655,39	4303765,65
1076	658636,61	4303490,45
1077	658590,47	4303244,13
1078	658628,13	4303181,20
1079	658777,33	4303081,45
1080	658977,12	4302980,33
1081	659366,99	4302423,83
1082	659408,89	4302310,15
1083	659410,66	4302169,43
1084	659259,47	4301785,32
1085	659272,01	4301627,42
1086	659391,03	4301247,17
1087	659824,18	4300627,60
1088	660392,44	4300009,94

1089	660473,71	4299895,19
1090	660327,60	4299696,63
1091	660295,00	4299534,35
1092	660302,31	4299185,29
1093	660431,77	4297955,09
1094	660420,77	4297347,70
1095	660351,81	4297090,76
1096	660239,30	4296885,65
1097	659960,48	4296566,94
1098	659911,64	4296427,62
1099	659906,25	4296230,82
1100	660044,27	4295928,82
1101	660034,79	4295788,41
1102	659969,00	4295441,37
1103	659947,06	4294845,52
1104	659978,38	4294552,08
1105	660086,30	4294177,75
1106	660022,58	4293701,25
1107	660066,40	4293041,72
1108	660091,83	4292326,42
1109	660065,39	4291978,29
1110	659796,52	4290995,37
1111	659667,89	4290408,09
1112	659660,96	4290155,09
1113	659568,68	4289662,47
1114	659552,87	4289291,55
1115	659618,89	4289030,91
1116	659705,35	4288777,60
1117	659648,43	4288754,40
1118	659590,14	4288762,76
1119	659434,97	4288889,66
1120	659327,30	4289067,04
1121	659229,47	4289193,50
1122	659067,97	4289254,21
1123	658753,41	4289274,07
1124	658050,99	4289102,02
1125	657742,62	4288936,04
1126	657261,08	4288611,64
1127	657084,04	4288515,21
1128	656644,40	4288487,86
1129	656525,41	4288457,38
1130	656523,26	4288378,65
1131	656598,87	4288264,05
1132	656750,29	4288040,46
1133	656862,60	4287621,02
1134	656900,96	4287378,02
1135	656891,01	4287220,75
1136	656760,86	4286988,00

1137	656754,09	4286740,63
1138	656856,52	4286372,09
1139	656840,64	4286203,73
1140	656775,72	4286092,97
1141	656677,53	4286000,01
1142	656398,95	4285895,12
1143	656201,94	4285686,71
1144	655986,12	4285613,84
1145	655845,56	4285617,69
1146	655503,38	4285655,20
1147	655278,02	4285644,49
1148	655112,81	4285570,24
1149	655025,25	4285454,50
1150	654897,94	4285120,38
1151	654800,67	4285061,15
1152	654649,02	4285070,95
1153	654425,82	4285138,94
1154	654168,88	4285207,88
1155	653993,98	4285190,16
1156	653850,79	4285098,42
1157	653750,43	4284926,77
1158	653665,20	4284484,60
1159	653646,47	4284006,85
1160	653564,37	4283885,32
1161	653413,11	4283703,78
1162	653264,94	4283634,70
1163	653174,98	4283637,16
1164	653063,62	4283679,59
1165	652848,97	4283854,28
1166	652647,56	4284101,73
1167	652535,25	4284110,42
1168	652404,11	4284046,50
1169	652131,55	4283750,13
1170	651994,92	4283691,98
1171	651620,30	4283572,84
1172	651134,61	4283507,35
1173	650455,11	4283554,09
1174	649878,71	4283462,97
1175	649729,90	4283371,40
1176	649634,71	4283182,70
1177	649601,07	4282981,06
1178	649528,81	4282808,62
1179	649116,40	4282336,03
1180	649084,91	4282213,11
1181	649090,46	4282004,80
1182	649288,71	4281436,71
1183	649344,78	4281018,82
1184	649311,36	4280620,24

1185	649261,46	4280441,56
1186	649117,22	4280310,48
1187	648857,92	4280086,90
1188	648417,45	4279823,26
1189	648255,43	4279658,91
1190	648022,92	4279181,39
1191	647972,25	4278974,60
1192	647945,06	4278598,37
1193	647973,43	4278400,68
1194	648023,95	4278191,11
1195	648280,88	4277711,46
1196	648315,46	4277536,09
1197	648315,24	4277322,31
1198	648342,98	4277102,12
1199	648338,83	4276950,31
1200	648222,60	4276610,28
1201	648002,91	4276188,69
1202	647887,61	4275882,40
1203	647906,55	4275752,48
1204	648050,28	4275658,52
1205	648433,13	4275462,37
1206	648719,33	4275229,48
1207	648918,03	4275089,01
1208	649150,85	4274756,31
1209	649220,87	4274641,87
1210	649324,91	4274537,74
1211	649823,66	4274259,64
1212	649843,85	4274174,70
1213	649798,57	4273753,96
1214	649601,98	4272943,53
1215	649422,31	4272340,81
1216	649400,66	4272166,98
1217	649461,52	4271923,39
1218	649547,49	4271364,03
1219	649613,95	4271120,28
1220	649962,35	4270694,40
1221	650037,54	4270562,93
1222	650058,10	4270286,68
1223	650032,31	4269961,08
1224	649999,11	4269776,32
1225	650057,41	4269645,31
1226	650170,11	4269445,31
1227	650279,46	4269329,78
1228	650393,68	4269186,01
1229	650570,80	4269079,88
1230	650453,45	4268903,06
1231	650285,32	4268721,98
1232	650032,04	4268306,96

1233	649839,90	4268070,29
1234	649645,52	4267957,47
1235	649738,16	4267848,02
1236	649971,98	4267757,23
1237	650160,82	4267667,68
1238	650330,78	4267505,49
1239	650526,86	4267269,44
1240	650546,44	4267162,00
1241	650489,77	4266735,96
1242	650526,17	4266628,07
1243	650647,10	4266523,48
1244	651001,68	4266322,49
1245	651391,52	4266176,78
1246	651529,30	4266071,75
1247	651609,32	4265912,01
1248	651701,43	4265577,56
1249	651783,06	4264860,79
1250	651913,38	4264277,72
1251	651922,24	4263984,92
1252	651911,85	4263810,80
1253	651663,87	4263795,08
1254	651402,78	4263712,21
1255	651186,40	4263616,87
1256	651046,85	4263451,91
1257	651002,27	4263261,83
1258	650988,16	4262952,78
1259	650840,46	4262489,87
1260	650759,22	4262193,91
1261	650736,13	4261761,32
1262	650646,73	4261167,40
1263	650658,04	4260964,55
1264	650716,52	4260428,47
1265	650488,41	4260316,58
1266	650161,35	4260083,60
1267	649854,90	4259782,56
1268	649743,95	4259633,68
1269	649730,07	4259538,43
1270	649766,65	4259436,16
1271	649735,49	4259324,49
1272	649659,47	4259219,67
1273	649181,32	4258810,81
1274	648933,71	4258603,80
1275	648589,73	4258163,13
1276	647686,26	4257220,18
1277	647676,33	4257062,94
1278	647866,09	4256596,41
1279	647984,78	4255794,26
1280	647964,47	4255462,87

1281	647863,60	4255066,21
1282	647614,54	4254600,43
1283	646935,04	4253617,62
1284	646752,45	4253318,80
1285	646678,36	4253078,90
1286	646686,65	4251531,55
1287	646263,17	4251475,63
1288	645855,35	4251374,27
1289	645630,02	4251363,56
1290	645549,92	4251315,13
1291	645628,95	4250913,53
1292	645700,10	4250635,90
1293	645695,18	4250456,01
1294	645634,21	4250283,27
1295	645497,99	4250033,84
1296	644840,12	4249224,83
1297	644342,65	4248726,49
1298	644215,15	4248589,32
1299	644186,66	4248370,70
1300	644264,76	4247935,37
1301	644254,51	4247766,87
1302	644214,34	4247531,69
1303	644049,70	4247271,78
1304	643574,27	4246755,96
1305	643395,07	4246580,85
1306	643224,57	4246517,99
1307	642797,48	4246535,29
1308	642446,95	4246471,77
1309	641651,72	4245987,19
1310	641574,93	4245854,27
1311	641559,79	4245505,88
1312	641516,68	4245163,88
1313	641339,34	4244645,54
1314	641214,36	4244395,78
1315	640923,14	4244032,45
1316	640593,48	4243703,93
1317	640510,93	4243565,54
1318	640330,71	4242940,38
1319	640215,13	4242622,87
1320	640064,05	4242446,98
1321	639845,65	4242278,57
1322	639580,85	4242263,30
1323	639379,68	4242313,81
1324	639287,19	4242428,85
1325	639155,50	4242550,59
1326	639048,85	4242559,13
1327	638655,44	4242367,36
1328	638430,51	4242165,35

1329	638042,19	4241748,43
1330	637835,34	4241590,93
1331	637507,54	4241329,86
1332	637279,30	4241212,33
1333	637065,69	4241218,17
1334	636927,15	4241295,09
1335	636753,80	4241333,59
1336	636690,58	4241284,68
1337	636561,32	4240877,53
1338	636402,01	4240606,24
1339	636080,53	4240164,98
1340	635807,56	4239851,76
1341	635583,24	4239672,25
1342	635459,56	4239675,63
1343	635083,29	4239905,30
1344	634809,24	4239963,45
1345	634651,51	4239956,49
1346	634026,34	4239517,89
1347	633764,60	4239204,39
1348	633615,79	4238904,68
1349	633294,94	4238075,20
1350	633103,05	4238052,33
1351	632709,32	4238259,99
1352	632032,48	4238402,24
1353	631782,14	4238504,73
1354	631388,52	4238717,99
1355	631164,30	4238746,62
1356	630882,46	4238726,19
1357	630732,44	4238589,65
1358	630243,97	4238006,67
1359	630053,71	4237837,47
1360	629821,17	4237562,54
1361	629611,81	4237106,95
1362	629569,35	4236787,46
1363	629414,34	4236673,55
1364	629046,63	4236599,22
1365	627952,40	4236494,08
1366	627401,18	4236497,88
1367	626622,01	4236599,08
1368	627903,97	4234741,36
1369	630879,70	4229767,64
1370	634380,74	4226943,73
1371	636175,29	4224520,63
1372	639914,69	4221013,53
1373	643125,74	4218930,51
1374	640842,33	4214846,47
1375	639779,57	4212988,15
1376	641990,11	4209684,49
1377	643866,64	4204668,26
1378	646969,90	4200514,37
1379	650987,14	4196815,97
1380	652037,76	4192294,68
1381	651551,92	4188934,83
1382	652444,55	4187300,30
1	673762,77	4161619,76

.»;

232) приложение 237 дополнить картографическим и координатным описанием границ муниципального образования «Ангоянское» в Северо-Байкальском районе в следующей редакции:

«Картографическое описание границ муниципального образования «Ангоянское» в Северо-Байкальском районе



Координатное описание границ муниципального образования «Ангоянское» в Северо-Байкальском районе

Каталог координат
характерных точек МО СП
«Ангоянское»

№ п/п	X	Y
1	1001015,55	5184627,21
2	1000656,07	5184884,37
3	1000128,67	5185045,87
4	998989,96	5185316,83
5	998178,50	5185220,07
6	997612,92	5185101,58
7	997226,26	5184909,53
8	996892,28	5184591,26
9	996721,56	5184114,52
10	996727,10	5183742,03
11	996982,44	5183085,34
12	997649,21	5182663,41
13	997974,93	5182397,28
14	998016,48	5181881,37
15	997747,42	5180615,67
16	997562,40	5179960,90
17	997331,28	5179559,48
18	997022,32	5179266,98
19	999962,32	5178015,16
20	1000680,86	5179804,08
21	1001651,90	5182265,72
22	1001244,52	5182327,40
23	1000866,00	5182250,98
24	1000538,79	5182272,06
25	1000125,64	5182403,89
26	1000197,18	5182718,26
27	1000487,31	5183137,49
1	1001015,55	5184627,21

.»;

233) приложение 238 дополнить картографическим и координатным описанием границ муниципального образования «Байкальское эвенкийское» в Северо-Байкальском районе в следующей редакции:

«Картографическое описание границ муниципального образования «Байкальское эвенкийское» в Северо-Байкальском районе

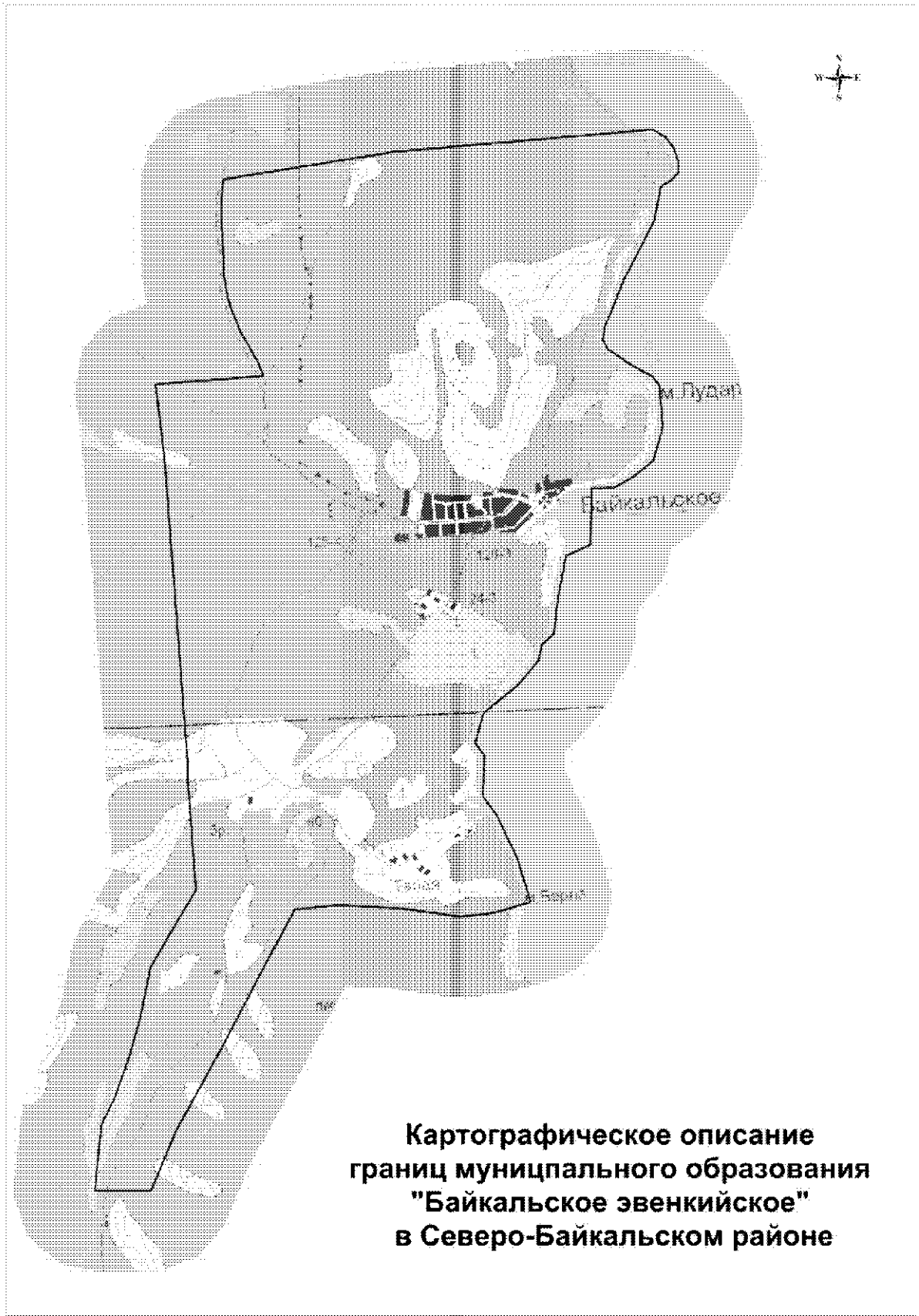

Координатное описание границ муниципального образования «Байкальское эвенкийское» в Северо-Байкальском районе

Каталог координат
характерных точек МО СП
«Байкальскос эвенкийскос»

№ п/п	X	Y
1	934079,00	5071819,51
2	933974,15	5071963,04
3	933836,28	5072052,19
4	933658,42	5072095,30
5	933523,07	5072082,96
6	933438,49	5071996,62
7	933365,93	5071853,55
8	932953,98	5071738,60
9	932242,05	5071292,35
10	931841,04	5071093,95
11	931724,71	5071026,79
12	931546,87	5070979,30
13	931432,06	5071030,44
14	931209,79	5071296,13
15	931038,19	5071554,52
16	930929,99	5071624,09
17	930415,16	5071624,31
18	930007,52	5071474,06
19	929824,15	5071202,04
20	929716,49	5070960,59
21	929733,15	5070691,37
22	929040,74	5070606,73
23	928925,54	5070299,13
24	928370,31	5070142,93
25	927985,59	5070067,90
26	927856,71	5069902,70
27	927671,09	5069850,71
28	927397,05	5069577,13
29	927084,31	5069115,63
30	926729,23	5068982,93
31	926560,90	5069076,76
32	926057,51	5069018,15
33	925811,44	5069170,91
34	925239,20	5069383,33
35	924706,97	5069495,88
36	924611,31	5069004,94
37	924600,16	5068615,25
38	924762,86	5067923,30
39	924876,28	5067129,00
40	924867,40	5066586,91
41	924179,72	5066136,37
42	923257,01	5065546,83
43	922267,57	5064888,57
44	921561,70	5064522,43
45	921622,81	5063828,97
46	922416,61	5063976,25
47	922735,55	5064167,29
48	923189,71	5064377,26
49	923694,90	5064571,06
50	924301,95	5064749,44
51	924754,58	5065061,01
52	925206,97	5065389,51
53	926573,84	5065405,62
54	926840,23	5065425,46
55	930525,46	5065462,29
56	931472,63	5065431,79
57	931464,93	5066766,00
58	931642,57	5066712,01
59	932008,65	5066540,94
60	932305,00	5066444,02
61	932489,14	5066407,29
62	932768,18	5066385,07
63	933205,31	5066410,37
64	933554,84	5066422,00
65	933923,71	5066479,96
66	934080,52	5068617,09
1	934079,00	5071819,51

.»;

234) приложение 239 дополнить картографическим и координатным описанием границ муниципального образования «Верхнезаимское» в Северо-Байкальском районе в следующей редакции:

«Картографическое описание границ муниципального образования «Верхнезаимское» в Северо-Байкальском районе

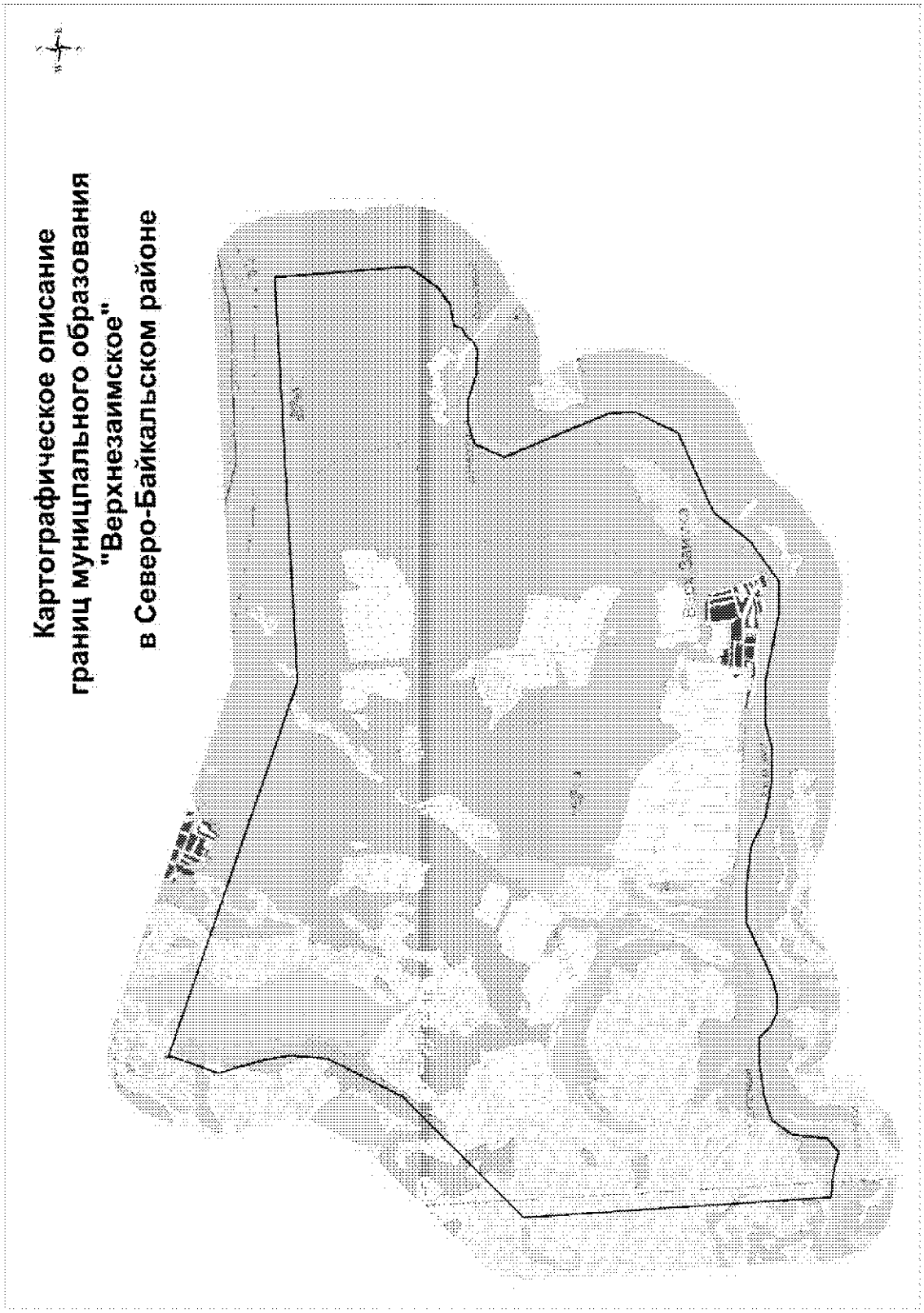

Координатное описание границ муниципального образования «Верхнезаимское» в Северо-Байкальском районе

Каталог координат
характерных точек МО СП
«Верхнезаимское»

№ п/п	X	Y
1	991924,02	5125545,25
2	989365,95	5131290,66
3	989168,37	5137740,14
4	987017,79	5137725,07
5	986574,76	5137337,43
6	986418,06	5137055,66
7	986380,78	5136716,40
8	986262,76	5136680,77
9	986205,51	5136544,44
10	986096,97	5136441,21
11	986039,73	5136304,87
12	986087,59	5135933,00
13	986271,67	5135512,36
14	986293,89	5135157,04
15	986214,27	5134817,15
16	985762,08	5134571,45
17	984041,97	5135123,53
18	983618,87	5135104,53
19	982964,26	5134709,51
20	982513,70	5133408,67
21	981970,96	5132891,09
22	981561,98	5132207,59
23	981620,33	5131700,39
24	981923,79	5130654,91
25	981984,16	5130012,26
26	981906,05	5129570,77
27	981964,66	5129046,65
28	982108,42	5128489,91
29	982377,30	5128062,06
30	982514,24	5127395,14
31	982556,29	5126845,36
32	982230,75	5125959,87
33	982167,81	5125637,16
34	982205,58	5125375,23
35	982310,07	5125182,03
36	982507,30	5125015,60
37	982547,34	5124601,28
38	982513,07	5124058,83
39	982425,50	5123684,95
40	982116,03	5123426,31
41	981567,26	5123316,53
42	981409,69	5123094,03
43	981516,19	5122765,37
44	981589,59	5122385,41
45	986507,88	5122484,00
46	988271,91	5124576,38
47	989396,26	5125270,54
48	989987,36	5125380,95
49	990479,13	5125337,46
50	991158,67	5125195,15
1	991924,02	5125545,25

.»;

235) приложение 240 дополнить картографическим и координатным описанием границ муниципального образования «Куморское эвенкийское» в Северо-Байкальском районе в следующей редакции:

«Картографическое описание границ муниципального образования «Куморское эвенкийское» в Северо-Байкальском районе

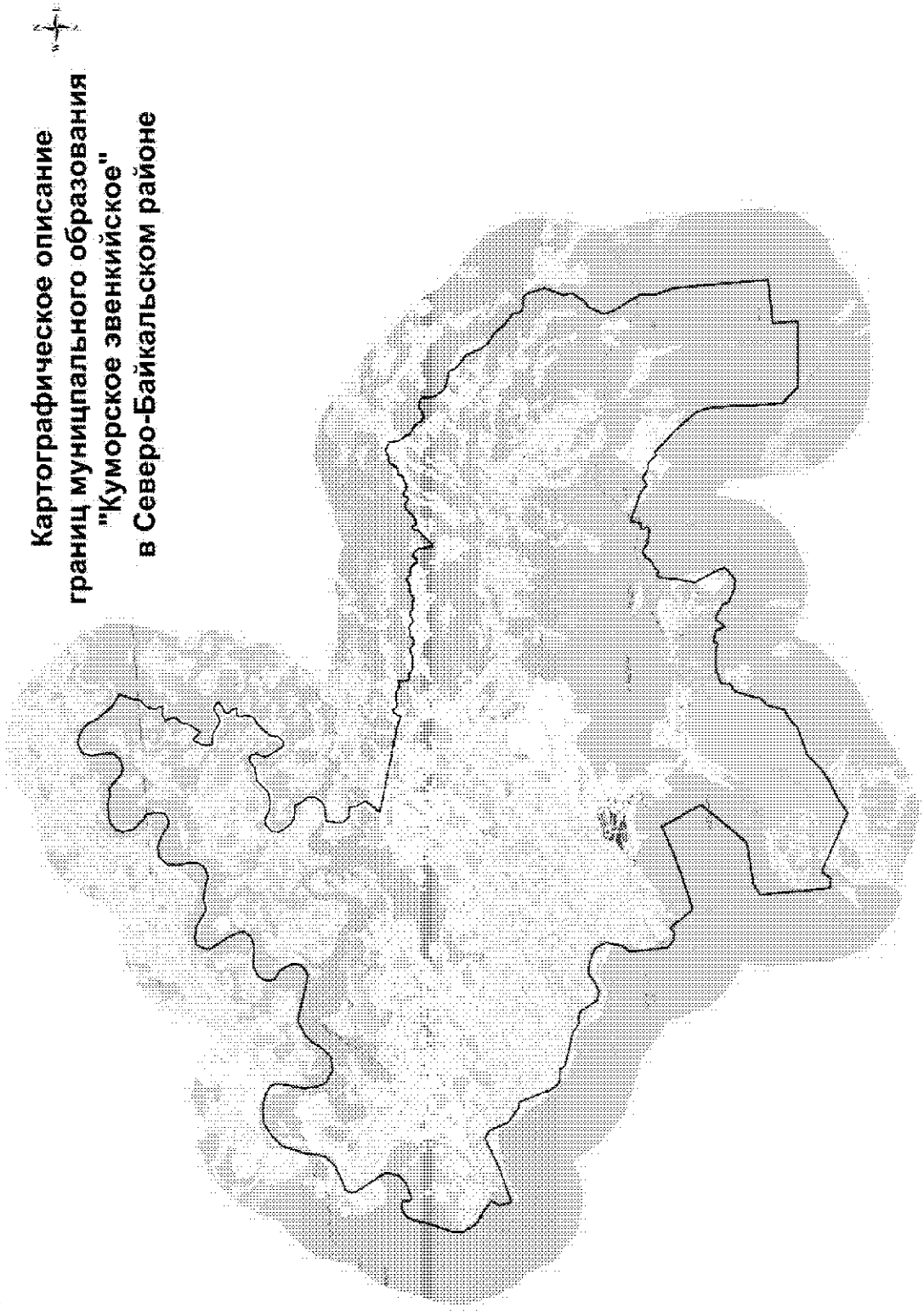

Координатное описание границ муниципального образования «Куморское эвенкийское» в Северо-Байкальском районе

Каталог координат характерных точек МО СП «Куморское эвенкийскос»

№ п/п	X	Y
1	981759,59	5202056,00
2	981521,16	5202014,45
3	981402,84	5201810,06
4	980888,41	5201594,27
5	980723,17	5201581,14
6	980549,71	5201351,05
7	980076,71	5201179,24
8	979974,86	5200945,64
9	979765,49	5200670,36
10	979547,95	5199886,12
11	979140,51	5199365,07
12	978952,94	5198971,95
13	978859,78	5198695,71
14	978585,23	5198192,74
15	979438,54	5196641,77
16	979204,94	5196414,76
17	979240,35	5196237,57
18	979292,83	5196166,20
19	981193,70	5196150,83
20	981351,88	5196469,63
21	981437,04	5197627,98
22	982593,85	5198772,02
23	983731,42	5198260,48
24	983487,24	5197526,12
25	983223,58	5196541,34
26	983076,18	5195906,60
27	983749,33	5195456,39
28	983632,34	5195293,92
29	983690,07	5195098,12
30	983864,17	5194914,59
31	984910,29	5194903,48
32	985115,05	5195070,71
33	985546,43	5195213,59
34	985834,05	5195083,60
35	985973,67	5194866,16
36	986078,83	5194610,12
37	986100,03	5194370,98
38	985974,15	5194166,77
39	985867,97	5193883,98
40	985940,45	5193619,90
41	986373,59	5193399,70
42	986462,18	5193293,67
43	986487,56	5193055,91
44	986681,28	5192800,57
45	986982,80	5191903,20
46	987118,94	5191824,71
47	987132,01	5191558,55
48	987226,21	5191403,73
49	987440,34	5191280,30
50	987836,09	5191166,58
51	988332,24	5191015,47
52	988348,35	5190866,89
53	988674,10	5190492,86
54	989226,58	5190303,62
55	989352,31	5190102,70
56	989085,00	5189384,06
57	988928,77	5188864,61
58	988773,47	5188282,11
59	989143,32	5188231,58
60	989318,95	5188378,15
61	989551,32	5188127,57
62	989802,24	5187767,20
63	990203,04	5187578,41
64	990473,57	5187607,83
65	991200,23	5187928,86
66	991516,83	5188019,40
67	991721,89	5188149,46
68	991821,84	5188394,43
69	991786,89	5188591,35
70	991579,29	5188556,24
71	991530,40	5188614,23
72	991629,45	5189031,94
73	991819,25	5189285,58
74	992036,06	5189360,58
75	992215,88	5189380,97
76	993022,13	5188945,50
77	993180,05	5188926,94
78	993317,66	5189003,69
79	993460,46	5189448,75
80	993542,72	5189658,10
81	993641,67	5189805,78
82	993833,61	5189994,93
83	994052,84	5190057,46
84	994356,74	5190121,26

85	994970,97	5190384,44
86	995231,79	5190687,18
87	995410,33	5191017,59
88	995430,31	5191381,99
89	995319,81	5191795,06
90	995166,38	5192047,02
91	995004,52	5192112,35
92	994709,10	5192048,69
93	994236,90	5191914,64
94	993830,16	5191934,00
95	993600,07	5192032,19
96	993401,07	5192317,12
97	993403,86	5192698,21
98	993595,06	5192938,15
99	993913,11	5193188,46
100	994079,40	5193394,15
101	994218,28	5193734,93
102	994180,26	5194013,80
103	993914,95	5194771,95
104	993860,62	5195008,23
105	993909,03	5195169,85
106	994025,41	5195315,53
107	994236,42	5195361,01
108	994457,54	5195296,56
109	994637,09	5195180,68
110	994766,85	5194996,32
111	994928,21	5194964,85
112	995088,55	5195001,11
113	995222,37	5195113,18
114	995345,46	5195377,51
115	995268,66	5195986,05
116	995341,19	5196232,69
117	995483,23	5196361,82
118	995686,53	5196356,38
119	995941,89	5196267,04
120	996479,65	5195978,66
121	996665,53	5196006,83
122	996841,54	5196128,00
123	996881,11	5196314,88
124	996817,56	5196601,83
125	996523,30	5197029,32
126	996520,65	5197207,10
127	996552,12	5197368,45
128	996453,32	5197748,03
129	996373,86	5197967,01
130	996429,34	5198221,87
131	996588,17	5198359,72
132	996807,78	5198396,86

133	997197,84	5198360,32
134	997455,78	5198408,06
135	997668,28	5198612,89
136	997695,73	5198909,95
137	997530,72	5199240,33
138	997359,75	5199429,66
139	997322,99	5199623,88
140	997421,68	5199820,10
141	997632,71	5199865,58
142	997878,59	5199843,84
143	998076,20	5199652,02
144	998316,27	5199452,37
145	998630,26	5199406,23
146	998781,52	5199484,69
147	998964,49	5199707,58
148	998958,81	5200214,27
149	998876,58	5200493,77
150	998888,76	5200643,43
151	998539,36	5200962,94
152	998449,45	5201163,88
153	998532,30	5201437,03
154	998690,77	5201600,28
155	998969,89	5201621,37
156	999283,75	5201583,70
157	999544,68	5201689,20
158	999650,46	5201978,68
159	999484,69	5202306,45
160	999287,20	5202489,80
161	999020,77	5202579,77
162	998601,54	5202900,47
163	998375,75	5203200,27
164	998059,42	5203055,81
165	997800,74	5202977,07
166	997670,66	5202797,52
167	997443,10	5202701,38
168	997209,51	5202777,02
169	997247,41	5202544,47
170	997167,01	5202371,65
171	996902,81	5202437,60
172	996743,46	5202269,98
173	996501,21	5202189,55
174	996241,06	5201964,37
175	996449,03	5201778,19
176	996200,33	5201608,22
177	995947,31	5201593,32
178	995892,23	5201880,41
179	995660,83	5202228,73
180	995817,39	5202596,02

181	995681,41	5202753,61
182	995576,63	5202637,07
183	995504,94	5202445,34
184	995403,49	5202425,89
185	995281,46	5202523,34
186	995162,68	5202538,51
187	995189,85	5202420,36
188	995191,11	5202335,70
189	995095,74	5202298,10
190	994945,84	5202315,12
191	994740,54	5202253,21
192	994632,77	5202041,06
193	994343,61	5201726,40
194	994093,62	5201642,94
195	993956,94	5201520,15
196	993994,47	5201377,97
197	994225,07	5201245,93
198	994489,27	5201131,31
199	994627,20	5201169,44
200	994770,60	5201261,47
201	994923,13	5201180,31
202	994947,68	5201053,45
203	994815,51	5200831,32
204	994803,37	5200509,36
205	994528,88	5200158,74
206	994472,66	5199970,97
207	994502,82	5199696,23
208	994659,01	5199397,95
209	994652,57	5199262,37
210	994508,79	5199063,16
211	994300,52	5199034,23
212	993933,09	5199243,19
213	993836,70	5199461,92
214	993803,01	5199734,34
215	993611,54	5199797,28
216	993406,47	5199921,24
217	993232,92	5199899,06
218	993039,47	5199743,90
219	992988,34	5199567,84
220	992982,94	5199215,89
221	992680,65	5199146,75
222	992509,47	5199142,85
223	992342,49	5199284,88
224	992306,34	5199542,22
225	992099,30	5199563,08
226	991843,42	5199684,19
227	991474,48	5199327,43
228	990816,37	5201559,32

229	990675,72	5201921,23
230	990848,55	5202022,08
231	990875,91	5202110,61
232	990747,53	5202201,84
233	990750,58	5202565,99
234	990646,22	5202750,73
235	990643,95	5202903,12
236	990407,03	5202891,13
237	990347,27	5202924,11
238	990336,91	5203050,97
239	990241,77	5203185,04
240	990213,22	5203396,31
241	990210,83	5203557,16
242	990258,85	5203744,16
243	990138,31	5203877,85
244	990136,42	5204004,85
245	990210,86	5204124,50
246	990232,85	5204353,46
247	990094,87	5204520,76
248	990168,55	5204691,21
249	990141,76	5204783,96
250	990081,75	5204833,87
251	990087,57	5205011,78
252	990035,76	5205078,75
253	990017,70	5205154,69
254	990092,51	5205248,95
255	990129,92	5205579,75
256	990188,18	5205648,36
257	990144,71	5205723,92
258	990067,52	5205790,51
259	990048,19	5205951,12
260	989979,08	5206043,23
261	989876,60	5206100,98
262	989858,03	5206210,78
263	989933,22	5206279,64
264	989931,59	5206389,70
265	989786,02	5206497,62
266	989557,20	5206511,15
267	989413,27	5206509,01
268	989403,55	5206593,54
269	989536,74	5206747,93
270	989653,50	5206868,22
271	989727,92	5206987,88
272	989820,80	5207006,19
273	989887,90	5207049,54
274	989869,96	5207117,01
275	989775,94	5207174,88
276	989823,72	5207378,82

277	990056,73	5207653,26
278	990055,22	5207754,85
279	989960,83	5207838,12
280	989950,98	5207931,12
281	990060,15	5207992,01
282	990050,31	5208085,02
283	989964,51	5208159,95
284	989979,05	5208321,06
285	990036,80	5208423,52
286	990026,70	5208533,46
287	990153,18	5208569,21
288	990177,93	5208767,33
289	990393,03	5208953,83
290	990379,04	5209104,47
291	990464,56	5209268,20
292	990325,57	5209503,23
293	990066,99	5209505,18
294	989872,51	5209625,28
295	989730,70	5209656,27
296	989571,29	5209909,75
297	989429,47	5209972,55
298	989317,28	5210114,83
299	989374,02	5210285,03
300	989439,85	5210413,04
301	989333,87	5210657,81
302	989139,74	5210625,26
303	988945,06	5210659,70
304	988697,28	5210808,43
305	988592,67	5211010,10
306	988530,48	5211283,63
307	988307,74	5211378,45
308	988091,71	5211601,37
309	988014,87	5211712,79
310	987691,66	5211809,60
311	987399,42	5211952,22
312	987134,32	5212275,50
313	986894,88	5212432,82
314	986607,48	5212730,58
315	986407,41	5212755,81
316	986338,68	5212822,53
317	986302,80	5212957,48
318	986282,59	5213177,34
319	986162,93	5213251,77
320	985661,68	5213362,86
321	985157,39	5213109,79
322	984978,84	5213157,94
323	984877,89	5213114,11
324	984643,49	5212932,79

325	984502,59	5212727,46
326	984116,31	5212510,02
327	983819,13	5212564,88
328	983417,95	5212779,07
329	983068,20	5212951,69
330	982670,81	5212911,91
331	982101,33	5213055,85
332	979504,07	5213059,35
333	979473,78	5211852,42
334	978784,76	5211841,58
335	978931,02	5210026,00
336	979417,50	5209611,88
337	981033,97	5209669,80
338	981372,74	5209666,37
339	981763,17	5209604,44
340	981994,27	5209438,52
341	982268,07	5209247,84
342	982440,42	5209104,64
343	983022,56	5208599,01
344	982999,26	5208479,69
345	983161,63	5208380,49
346	983251,11	5208283,65
347	983273,23	5208133,34
348	983336,24	5208027,44
349	983419,23	5207896,79
350	983364,29	5207778,65
351	983323,99	5207707,64
352	983537,47	5207476,06
353	983613,17	5207281,46
354	983861,42	5206762,45
355	983837,45	5206718,53
356	983750,10	5206717,68
357	983588,83	5206645,22
358	983586,06	5206508,52
359	983532,09	5206485,68
360	983428,42	5206538,27
361	983364,90	5206496,12
362	983397,43	5206271,29
363	983472,11	5206172,67
364	983441,55	5206115,04
365	983568,99	5205932,48
366	983589,60	5205821,71
367	983547,11	5205775,44
368	983540,20	5205701,85
369	983416,97	5205637,43
370	983362,35	5205520,09
371	983297,23	5205387,84
372	983212,43	5205315,08

373	983220,60	5205244,05
374	983274,59	5205194,59
375	983183,38	5205115,42
376	982728,79	5205025,96
377	982238,16	5204903,24
378	981592,09	5205181,58
379	981379,13	5205236,82
380	981116,03	5204867,12
381	981177,12	5204619,51
382	981261,04	5204478,46
383	981348,49	5204279,86
384	981525,03	5204228,71
385	981633,54	5204071,30
386	981757,28	5203884,59
387	981758,39	5203809,91
388	981582,08	5203704,11
389	981530,22	5203603,72
390	981793,86	5203518,04
391	981862,89	5203242,23
392	981762,53	5203157,51
393	981852,63	5202887,94
394	981881,45	5202474,05
1	981759,59	5202056,00

.»;

236) приложение 241 дополнить картографическим и координатным описанием границ муниципального образования «Уоянское эвенкийское» в Северо-Байкальском районе в следующей редакции:

«Картографическое описание границ муниципального образования «Уоянское эвенкийское» в Северо-Байкальском

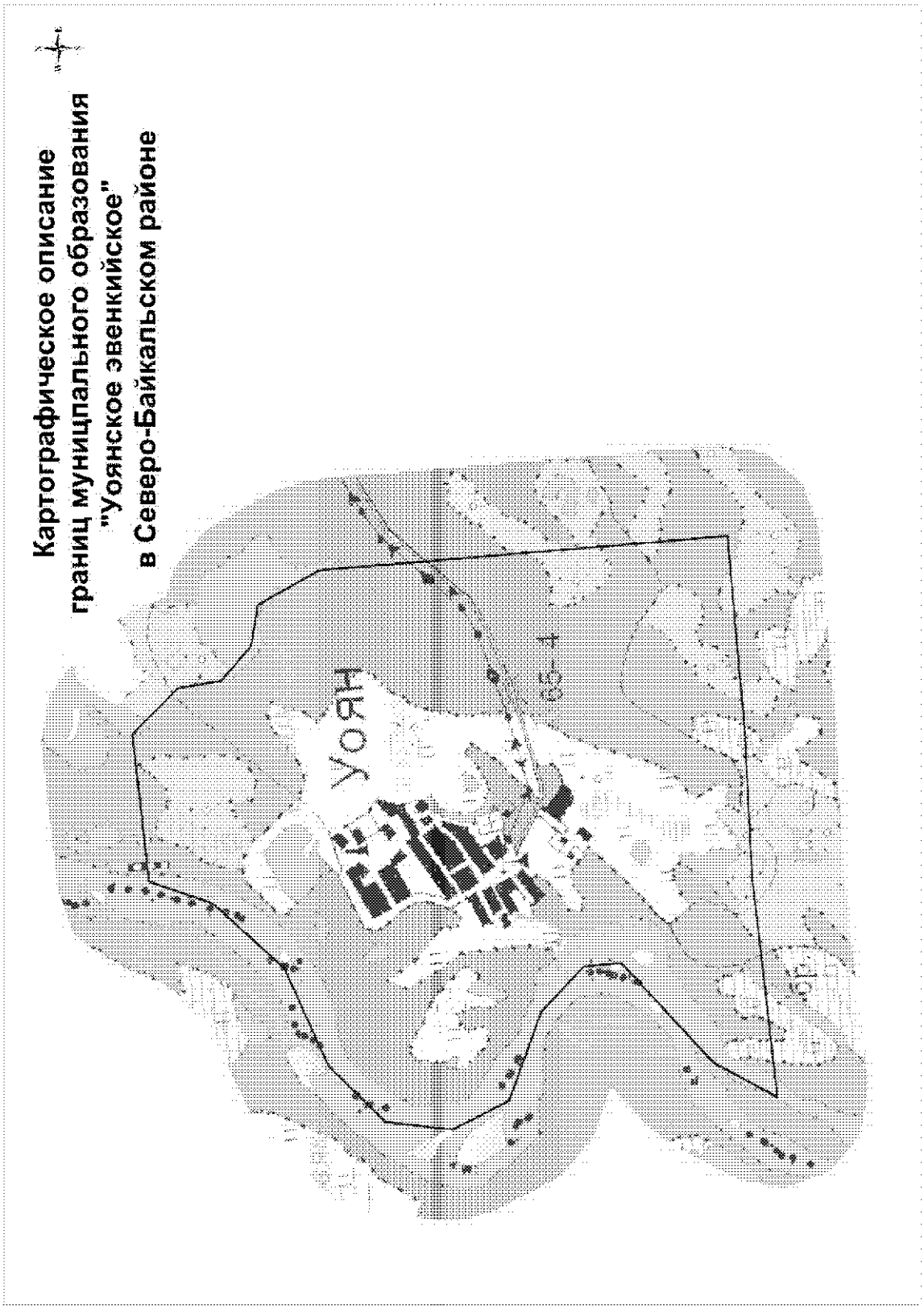

Координатное описание границ муниципального образования «Уоянское эвенкийское» в Северо-Байкальском районе

Каталог координат характерных точек МО СП «Уоянское эвенкийскос»		
№ п/п	X	Y
1	1013838,50	5225024,46
2	1013566,90	5225253,41
3	1013328,43	5225272,87
4	1013149,18	5225447,06
5	1013092,05	5225669,09
6	1012742,65	5225829,52
7	1010498,81	5225821,53
8	1010497,37	5224779,98
9	1010526,53	5223959,04
10	1010493,95	5222740,05
11	1010824,68	5222955,50
12	1011280,65	5223544,71
13	1011489,60	5223541,52
14	1011738,51	5223316,60
15	1011957,22	5222845,65
16	1012280,93	5222714,99
17	1012643,95	5222788,13
18	1012926,88	5223122,58
19	1013121,87	5223675,89
20	1013480,24	5224062,27
21	1013816,73	5224211,23
1	1013838,50	5225024,46

.»;

237) приложение 242 дополнить картографическим и координатным описанием границ муниципального образования «Холодное эвенкийское» в Северо-Байкальском районе в следующей редакции:

«Картографическое описание границ муниципального образования «Холодное эвенкийское» в Северо-Байкальском районе

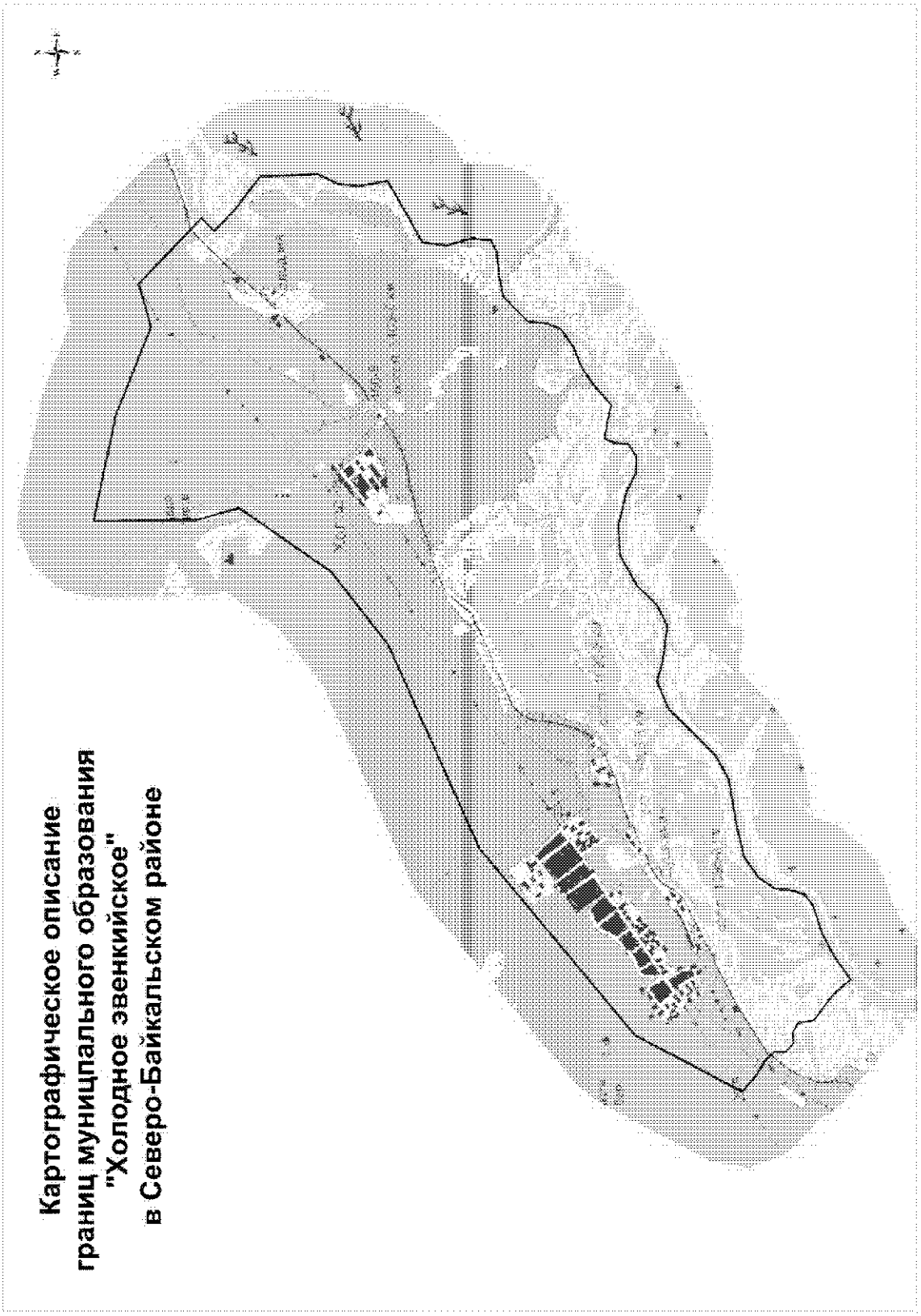

Координатное описание границ муниципального образования «Холодное эвенкийское» в Северо-Байкальском районе

Каталог координат
характерных
точек МО СП
«Холодное эвенкийское»

№ п/п	X	Y
1	980810,69	5100621,39
2	981076,16	5100422,14
3	981325,96	5100137,97
4	981419,40	5100118,20
5	981542,15	5100120,03
6	981624,47	5099994,24
7	981626,62	5099850,32
8	981729,66	5099754,48
9	981886,15	5099765,29
10	982001,89	5099669,64
11	982178,85	5099443,66
12	982350,57	5099285,33
13	983684,16	5100139,30
14	985508,07	5102749,14
15	986466,22	5105498,47
16	987128,43	5106516,01
17	988260,75	5107452,70
18	988818,03	5107345,64
19	990171,28	5107450,52
20	989761,64	5108799,22
21	989203,15	5109908,60
22	989313,08	5110486,04
23	988420,77	5111268,68
24	988271,39	5111086,12
25	987982,02	5111332,82
26	987608,58	5111744,73
27	986853,50	5111712,31
28	986596,34	5111557,73
29	986333,79	5111508,88
30	985954,14	5111538,20
31	985563,45	5110703,59
32	985255,36	5110631,69
33	984920,95	5110698,36
34	984662,98	5110655,11
35	984601,14	5110484,01
36	984600,71	5110212,48
37	984571,40	5109907,21
38	984271,95	5109547,09
39	984073,38	5109518,73
40	983858,89	5109422,38
41	983710,31	5109166,14
42	983621,47	5108876,92
43	983455,20	5108603,61
44	983282,19	5108374,50
45	983363,94	5108110,70
46	983406,80	5107942,28
47	983288,54	5107874,91
48	983103,43	5107844,60
49	983012,96	5107665,43
50	983032,93	5107462,51
51	983171,66	5107244,42
52	983322,02	5106814,82
53	983336,55	5106408,60
54	983148,16	5105982,40
55	982914,91	5105724,89
56	982800,81	5105426,82
57	982900,64	5104979,53
58	982997,67	5104718,49
59	982876,25	5104344,10
60	982526,63	5103940,90
61	982310,43	5103675,18
62	982171,20	5103359,80
63	982113,20	5102706,92
64	982059,38	5102342,02
65	981894,36	5102051,66
66	981693,58	5101887,77
67	981499,38	5101851,00
68	981314,14	5101780,50
69	981214,83	5101626,60
70	981143,57	5101295,30
71	980996,49	5100937,47
1	980810,69	5100621,39

.»;

238) приложение 243 дополнить картографическим и координатным описанием границ муниципального образования «Поселок Кичера» в Северо-Байкальском районе в следующей редакции:

«Картографическое описание границ муниципального образования «Поселок Кичера» в Северо-Байкальском районе

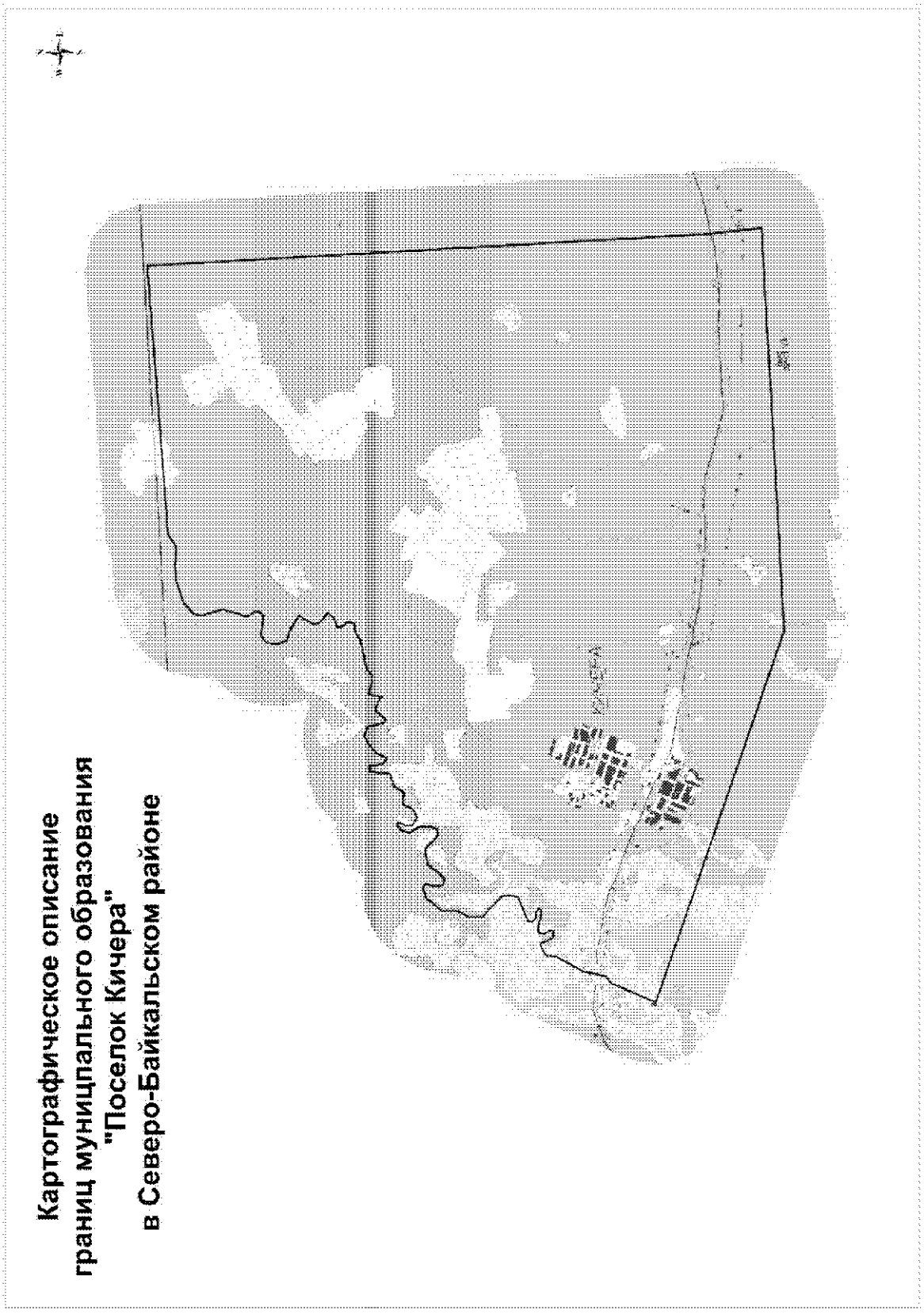

Координатное описание границ муниципального образования «Поселок Кичера» в Северо-Байкальском районе

Каталог координат характерных точек МО ГП «Поселок Кичера»

№ п/п	X	Y
1	991924,02	5125545,25
2	992609,84	5125917,45
3	992690,24	5126040,34
4	993025,13	5126133,67
5	993443,75	5126414,64
6	993604,10	5126450,89
7	993661,85	5126553,37
8	993685,87	5126646,87
9	993566,84	5126678,97
10	993464,49	5126728,25
11	993458,27	5126820,93
12	993507,75	5126844,09
13	993607,53	5126789,65
14	993691,81	5126816,31
15	993690,17	5126926,36
16	993646,08	5127044,26
17	993618,79	5127170,87
18	993660,49	5127213,83
19	993703,83	5127146,73
20	993723,25	5127050,70
21	993782,29	5126995,48
22	993849,63	5127021,89
23	993970,83	5127413,20
24	994088,72	5127457,30
25	994224,31	5127450,84
26	994456,65	5127263,15
27	994559,26	5127152,99
28	994778,87	5127171,20
29	994953,27	5127276,69
30	995208,74	5127304,61
31	995434,04	5127528,12
32	995473,97	5127689,60
33	995430,64	5127756,70
34	995287,48	5127703,76
35	995151,90	5127710,22
36	995116,65	5127802,83
37	995208,29	5127920,75
38	995367,97	5128055,71
39	995386,34	5128316,65
40	995259,96	5128414,65
41	995165,45	5128506,39
42	995163,81	5128616,44
43	995264,90	5128651,81
44	995459,36	5128671,64
45	995604,42	5128597,60
46	995739,37	5128633,48
47	995797,11	5128735,95
48	995771,09	5128777,90
49	995653,58	5128708,41
50	995551,86	5128715,36
51	995474,02	5128824,28
52	995522,80	5128960,49
53	995682,27	5129056,01
54	995653,08	5129245,98
55	995794,03	5129347,36
56	995844,52	5129560,26
57	996038,37	5129594,78
58	996164,98	5129622,07
59	996163,72	5129706,73
60	995943,23	5129728,84
61	995865,90	5129803,91
62	996042,04	5129916,61
63	996158,17	5130079,22
64	996198,74	5130198,37
65	996137,46	5130332,95
66	995865,81	5130379,71
67	995839,52	5130438,60
68	995989,77	5130584,78
69	995934,73	5130712,48
70	995862,11	5130802,25
71	996003,17	5130822,08
72	996078,60	5130874,01
73	996008,61	5131025,39
74	996006,59	5131160,85
75	996072,81	5131263,43
76	996125,15	5131729,94
77	996191,24	5131841,01
78	996205,65	5132010,58
79	996315,45	5132029,15
80	996409,59	5131962,81
81	996477,19	5131972,28
82	996517,25	5132125,29
83	996617,70	5132203,00
84	996755,30	5132061,09

85	996857,02	5132054,14
86	997080,44	5132201,84
87	997247,83	5131966,81
88	997300,76	5131823,65
89	997462,25	5131783,71
90	997639,53	5131820,22
91	997705,49	5131939,75
92	997641,56	5132252,11
93	997699,70	5132329,18
94	997784,48	5132321,97
95	997904,01	5132256,02
96	998282,71	5132414,06
97	998614,01	5132342,79
98	998740,62	5132370,07
99	998893,24	5132567,68
100	998985,17	5132952,76
101	998980,02	5133178,87
102	998929,55	5133460,21
103	999047,27	5133675,61
104	999004,20	5137988,12
105	990021,09	5137718,86
106	989989,02	5137715,05
107	989761,31	5137725,99
108	989168,37	5137740,14
109	989365,95	5131290,66
1	991924,02	5125545,25

.»;

239) приложение 244 дополнить картографическим и координатным описанием границ муниципального образования «Поселок Нижнеангарск» в Северо-Байкальском районе в следующей редакции:

«Картографическое описание границ муниципального образования «Поселок Нижнеангарск» в Северо-Байкальском районе

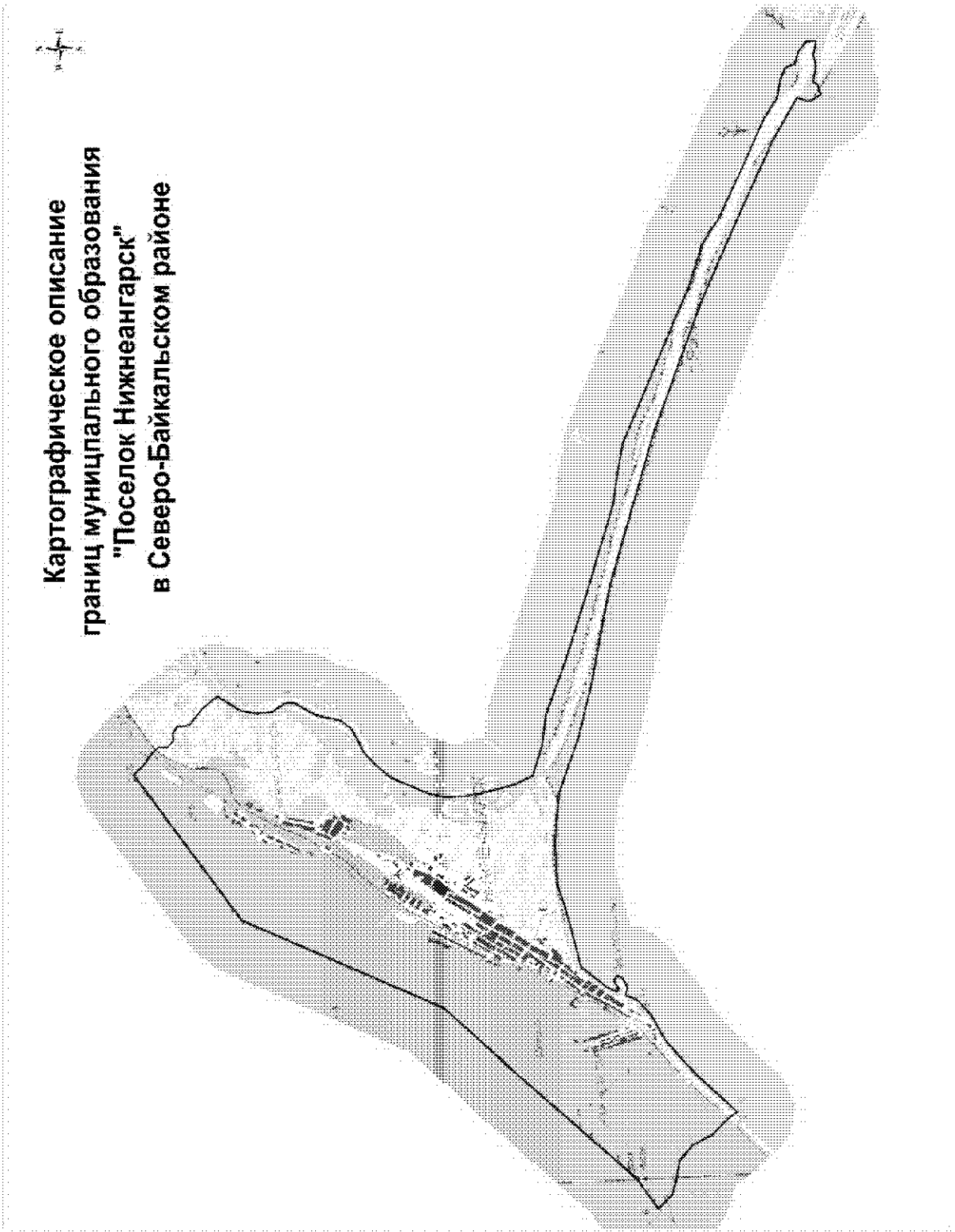

Координатное описание границ муниципального образования «Поселок Нижнеангарск» в Северо-Байкальском районе

Каталог координат характерных точек МО ГП «Поселок Нижнеангарск»

№ п/п	X	Y
1	980810,69	5100621,39
2	980438,33	5100323,70
3	980164,73	5100244,04
4	979895,18	5100258,14
5	979669,23	5100404,41
6	979513,26	5100390,92
7	979347,00	5100256,60
8	979171,06	5100131,20
9	978977,36	5100060,57
10	978766,54	5100002,38
11	978599,75	5099830,54
12	978509,66	5099625,97
13	978416,22	5099362,08
14	978233,70	5099109,57
15	977979,48	5098839,04
16	977387,52	5098504,20
17	977126,40	5098411,39
18	976737,05	5098401,35
19	976321,22	5098462,89
20	975900,83	5098545,52
21	975589,16	5098682,52
22	975381,99	5099237,85
23	975269,23	5099791,38
24	974856,99	5100754,89
25	974442,21	5101843,90
26	973788,16	5103625,50
27	973682,62	5104130,53
28	973527,09	5104745,58
29	972519,27	5106824,06
30	972161,24	5107555,90
31	971860,24	5108341,70
32	971542,46	5108792,89
33	970993,54	5109832,54
34	970619,63	5110584,78
35	970357,80	5110949,88
36	970271,87	5111298,01
37	970164,88	5111509,78
38	970000,54	5111557,92
39	969922,57	5111786,84
40	969762,78	5111974,44
41	969608,26	5111950,39
42	969676,66	5111694,18
43	969645,58	5111493,23
44	969726,08	5111190,99
45	969648,02	5111152,37
46	969610,07	5110953,81
47	969824,41	5110836,16
48	970017,21	5110934,68
49	970499,91	5110168,03
50	971276,85	5108653,32
51	971956,04	5107294,99
52	972977,29	5104921,44
53	973980,99	5102099,71
54	974433,78	5100348,65
55	974736,54	5099370,29
56	975169,63	5098321,27
57	975326,09	5097390,07
58	975344,18	5096606,88
59	975250,42	5096173,75
60	975080,37	5095042,61
61	974667,69	5094623,26
62	974507,19	5094532,01
63	974486,85	5094596,79
64	974546,51	5094735,89
65	974491,43	5094828,37
66	974394,84	5094776,13
67	974328,44	5094607,27
68	974376,08	5094448,77
69	974195,23	5094369,28
70	973969,56	5094048,50
71	973769,31	5093546,93
72	973316,78	5092890,29
73	972674,82	5092117,70
74	972757,96	5092057,40
75	972807,54	5092025,97
76	972882,95	5091967,72
77	973127,89	5091725,82
78	973486,04	5091557,58
79	973722,82	5091294,38
80	973804,07	5090956,90
81	973901,43	5090674,68
82	974167,66	5090424,63
83	974472,23	5091009,20
84	976237,26	5093025,44
85	976516,41	5093342,20
86	976833,98	5093738,05
87	977480,02	5094489,17
88	980754,98	5096412,17
89	982350,57	5099285,33
90	982178,85	5099443,66
91	982001,89	5099669,64
92	981886,15	5099765,29
93	981729,66	5099754,48

94	981626,62	5099850,32
95	981624,47	5099994,24
96	981542,15	5100120,03
97	981419,40	5100118,20
98	981325,96	5100137,97
99	981076,16	5100422,14
1	980810,69	5100621,39

.»;

240) приложение 245 дополнить картографическим и координатным описанием границ муниципального образования «Поселок Новый Уоян» в Северо-Байкальском районе в следующей редакции:

«Картографическое описание границ муниципального образования «Поселок Новый Уоян» в Северо-Байкальском районе

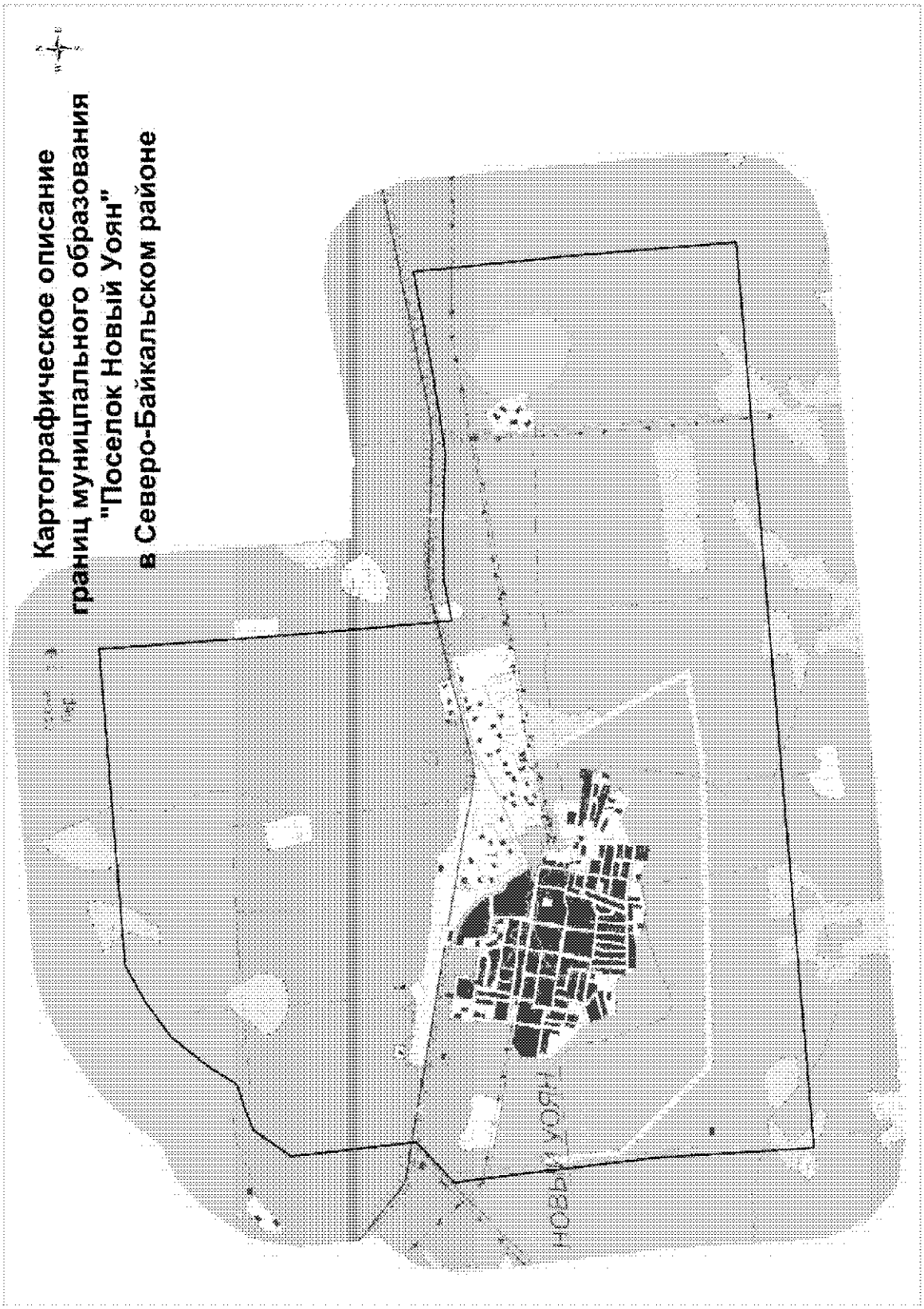

Координатное описание границ муниципального образования «Поселок Новый Уоян» в Северо-Байкальском районе

Каталог координат характерных точек МО ГП «Посслок Новый Уоян»

№ п/п	X	Y
1	1014752,77	5228859,36
2	1016125,24	5228823,26
3	1016510,01	5229142,29
4	1016590,76	5229406,00
5	1016650,35	5229661,38
6	1016922,71	5229859,73
7	1017323,54	5230238,26
8	1017571,47	5230648,41
9	1017751,67	5231057,55
10	1017733,89	5234529,05
11	1015537,21	5234499,83
12	1013863,25	5234500,80
13	1013916,68	5234980,32
14	1013864,78	5235623,09
15	1013778,00	5236333,10
16	1013833,38	5237163,76
17	1013892,29	5237757,37
18	1013951,33	5238342,53
19	1012066,74	5238365,80
20	1010411,58	5238357,60
21	1010424,02	5228416,64
22	1012161,42	5228460,60
23	1013616,42	5228413,34
24	1014370,51	5228382,23
1	1014752,77	5228859,36

.»;

241) приложение 246 дополнить картографическим и координатным описанием границ муниципального образования «Янчукан» в Северо-Байкальском районе в следующей редакции:

«Картографическое описание границ муниципального образования «Янчукан» в Северо-Байкальском районе

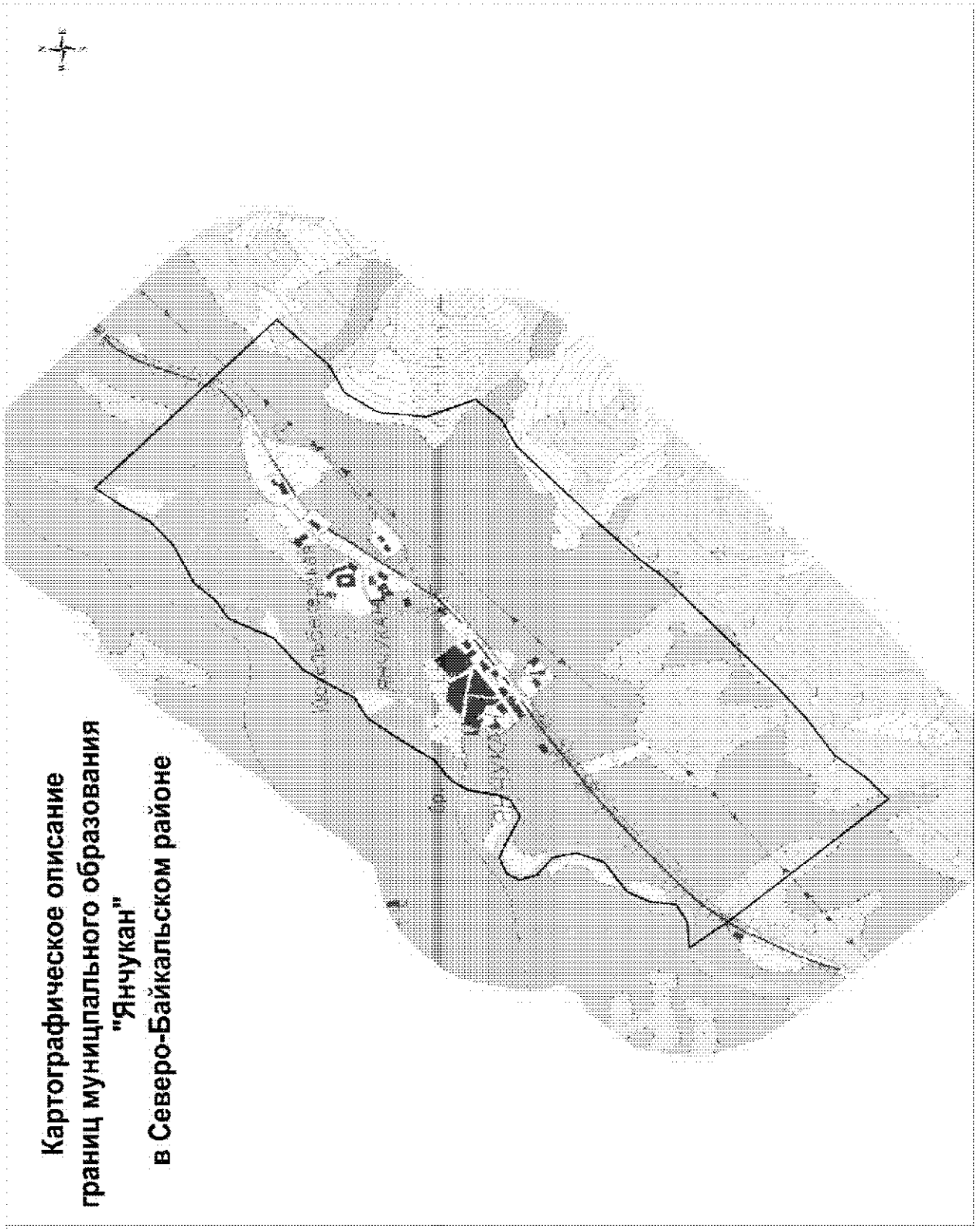

Координатное описание границ муниципального образования «Янчукан» в Северо-Байкальском районе

Каталог координат характерных
точек МО ГП «Янчукан»

№ п/п	X	Y
1	1026888,88	5300814,62
2	1026514,51	5300377,26
3	1026408,42	5300113,25
4	1026157,44	5299914,79
5	1025777,60	5299841,36
6	1025377,92	5299962,34
7	1025186,19	5299764,76
8	1025088,31	5299517,81
9	1024515,14	5298789,66
10	1024199,12	5298412,44
11	1024032,27	5298249,10
12	1023243,50	5297221,43
13	1023003,27	5296870,75
14	1022813,69	5296529,29
15	1022571,69	5296297,10
16	1022422,27	5296100,15
17	1023783,05	5295113,22
18	1024112,07	5294906,52
19	1024108,70	5295130,81
20	1024182,27	5295305,45
21	1024384,00	5295343,48
22	1024561,03	5295450,81
23	1024721,86	5295732,57
24	1024931,99	5295833,08
25	1025122,80	5295810,54
26	1025260,44	5295664,47
27	1025409,11	5295628,60
28	1025501,13	5295701,95
29	1025545,58	5295842,29
30	1025484,50	5295964,12
31	1025350,13	5296193,32
32	1025409,93	5296352,54
33	1025520,14	5296409,08
34	1025743,53	5296471,69
35	1025864,86	5296566,62
36	1025982,78	5296759,64
37	1026206,24	5296941,46
38	1026479,46	5297183,60
39	1026572,23	5297377,21
40	1026953,12	5297662,27
41	1027160,20	5297965,90
42	1027504,14	5298174,23
43	1027598,81	5298353,42
44	1027744,62	5298507,99
45	1027883,17	5298865,60
46	1028040,67	5299088,06
47	1028274,97	5299269,35
48	1028458,76	5299432,95
1	1026888,88	5300814,62

.»;

242) в приложении 248:

а) в абзаце третьем слово «восточного» заменить словом «южного», слова «на западном побережье озера Щучье» исключить;

б) в абзаце четвертом слова «на северо-западном побережье озера Щучье» исключить;

в) дополнить картографическим и координатным описанием границ муниципального образования «Жаргаланта» в Селенгинском районе в следующей редакции:

«Картографическое описание границ муниципального образования «Жаргаланта» в Селенгинском районе

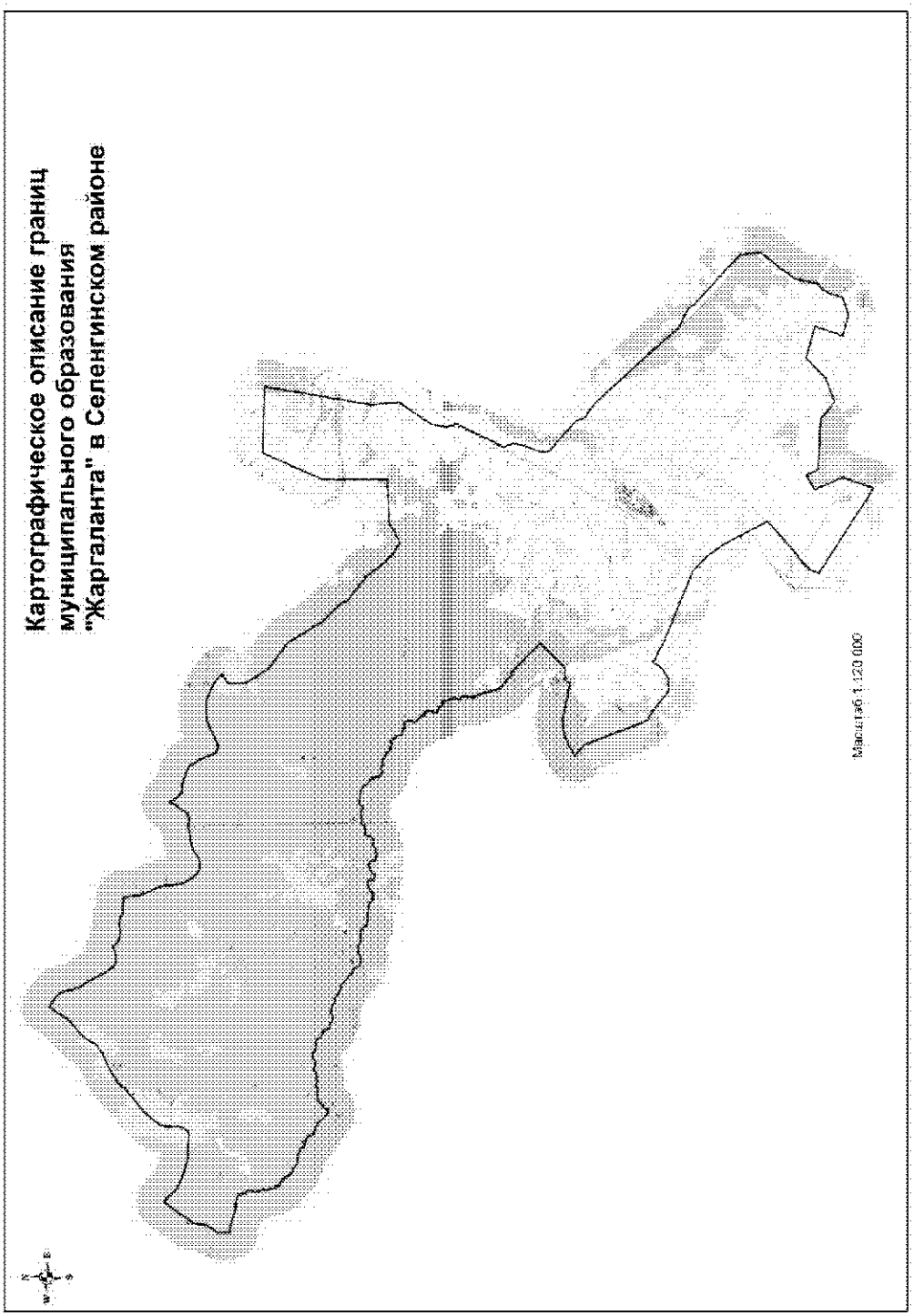

Координатное описание границ муниципального образования «Жаргаланта» в Селенгинском районе

Каталог координат характерных точек МО СП «Жаргаланта»

№ п/п	X	Y
1	504620,19	3268551,18
2	504497,15	3268730,22
3	504276,71	3268912,53
4	504116,71	3269081,78
5	503954,49	3269408,60
6	503770,71	3269948,35
7	503740,56	3270114,80
8	503710,37	3270610,37
9	503654,09	3270985,04
10	503684,76	3271110,64
11	503854,14	3271261,36
12	504038,54	3271333,49
13	504506,57	3271344,74
14	504732,87	3271403,56
15	504957,80	3271559,71
16	505291,92	3271861,10
17	505956,76	3272704,87
18	506240,50	3272963,83
19	506471,95	3273314,75
20	506687,99	3273772,08
21	506804,29	3274070,38
22	507059,22	3274398,46
23	507408,63	3274602,73
24	507578,08	3274748,81
25	507978,96	3275245,84
26	508249,38	3275462,88
27	508750,02	3275790,64
28	508750,02	3275790,64
29	508480,87	3276139,14
30	508372,52	3276262,75
31	508218,33	3276348,65
32	507809,26	3276430,94
33	507552,98	3276524,66
34	507365,51	3276670,33
35	506520,32	3277108,02
36	506347,00	3277235,36
37	506279,45	3277424,46
38	506272,78	3277568,06
39	506297,25	3277804,81
40	506369,23	3277958,79
41	506209,17	3278132,67
42	506124,06	3278251,99
43	506092,06	3278548,20
44	506130,30	3278794,42
45	506109,40	3278960,99
46	505975,70	3279237,23
47	505944,81	3279783,76
48	505471,30	3279832,69
49	505057,20	3279942,72
50	504665,03	3280141,14
51	504432,79	3280174,94
52	503810,53	3280254,22
53	503446,43	3280434,49
54	503258,76	3280594,07
55	503135,39	3280796,28
56	503128,20	3280976,96
57	503166,89	3281190,73
58	503330,46	3281424,81
59	503402,52	3281574,16
60	503449,17	3281880,75
61	503535,37	3282340,85
62	503480,14	3282641,38
63	503551,87	3282813,90
64	503992,25	3283139,95
65	504222,53	3283245,19
66	503899,88	3283444,58
67	503763,71	3283567,81
68	503726,42	3283910,31
69	503542,92	3284431,50
70	503434,17	3284582,93
71	503088,15	3284795,90
72	502854,99	3284894,58
73	502472,61	3285056,04
74	502405,83	3285189,53
75	502394,73	3285319,16
76	502507,12	3285566,41
77	502798,92	3286238,02
78	502817,45	3286567,40
79	502797,45	3286998,19
80	502706,33	3287214,75
81	502515,91	3287568,99
82	502223,21	3287944,94
83	502223,21	3287944,94
84	501975,70	3287579,87
85	501350,50	3287593,37
86	500504,60	3288108,86

87	499792,89	3289042,93
88	498532,34	3289798,35
89	497749,00	3290521,24
90	497612,25	3290532,01
91	497551,21	3290585,15
92	497095,93	3291183,45
93	496992,88	3291271,60
94	496932,56	3291336,99
95	496897,59	3291388,66
96	496880,47	3291443,66
97	496743,93	3291532,28
98	496708,22	3291578,86
99	496480,22	3291740,05
100	496350,70	3291825,02
101	496284,65	3291863,50
102	496204,15	3291924,75
103	496176,21	3291961,58
104	496109,52	3292021,65
105	496020,42	3292114,94
106	495902,33	3292243,38
107	495840,50	3292304,13
108	495763,48	3292417,41
109	495727,45	3292507,81
110	495647,78	3292605,99
111	495609,26	3292700,60
112	495996,50	3293404,27
113	496014,97	3295012,27
114	498419,71	3295035,20
115	500605,61	3296049,23
116	500495,93	3298480,00
117	496598,21	3297758,54
118	495571,77	3297839,70
119	494366,38	3296992,02
120	493793,75	3296903,06
121	493666,20	3296939,39
122	493567,50	3296957,04
123	493487,80	3296978,15
124	493453,93	3297015,79
125	492566,61	3296543,45
126	492437,26	3296511,93
127	491746,67	3296138,10
128	491393,66	3296262,87
129	491086,42	3296207,74
130	490429,52	3295953,97
131	490073,91	3295946,93
132	489083,48	3297052,03
133	488704,22	3297182,17
134	488643,98	3297336,17

135	488293,50	3297761,24
136	486045,24	3299757,66
137	485261,91	3300404,70
138	484968,38	3300934,54
139	484905,40	3301074,42
140	484875,47	3301116,19
141	484864,19	3301153,24
142	484850,00	3301181,70
143	484820,59	3301206,55
144	484766,92	3301222,40
145	484701,35	3301228,89
146	483838,58	3302165,94
147	482930,93	3303094,08
148	482193,93	3303143,31
149	481893,23	3302908,80
150	481640,55	3302699,36
151	481486,98	3302542,72
152	481335,17	3302448,17
153	481282,90	3302415,62
154	481227,22	3302395,60
155	481165,38	3302335,80
156	481117,13	3302287,70
157	481063,07	3302250,17
158	481011,06	3302197,41
159	480956,35	3302174,43
160	480906,06	3302163,01
161	480823,36	3302150,60
162	480643,38	3302089,92
163	480565,83	3302070,20
164	480504,10	3302055,05
165	480366,26	3302036,65
166	480239,43	3302015,10
167	480155,04	3302016,12
168	479915,49	3301742,30
169	479627,43	3301580,98
170	479217,76	3301466,34
171	479008,91	3300834,34
172	479235,12	3300057,15
173	480245,07	3300416,93
174	480581,95	3299246,75
175	479877,18	3298491,73
176	479555,32	3297620,81
177	480065,21	3297008,91
178	480207,71	3295140,31
179	480641,33	3294952,68
180	480339,34	3294411,34
181	479311,12	3294838,41
182	478173,77	3294423,18

183	480225,32	3291331,25
184	480525,04	3291457,54
185	480602,37	3291527,41
186	480666,41	3291581,35
187	480976,97	3291913,28
188	480969,08	3291974,90
189	482079,31	3293268,48
190	483728,75	3292425,89
191	484322,84	3292017,78
192	484850,67	3291474,80
193	486014,46	3288737,79
194	486058,51	3288710,70
195	486193,63	3288472,83
196	486271,97	3288270,45
197	486317,66	3288221,10
198	486391,88	3288206,13
199	486322,08	3288122,15
200	486271,38	3288100,43
201	486045,77	3287907,41
202	485806,90	3287574,78
203	485801,60	3287097,29
204	486432,59	3286321,23
205	486599,69	3286024,00
206	486659,65	3285996,67
207	486690,88	3285980,08
208	486744,46	3285944,11
209	488942,38	3285140,26
210	489291,74	3284737,37
211	489668,88	3285520,40
212	489712,56	3286098,20
213	489427,12	3287421,50
214	489605,97	3287548,57
215	489601,93	3287749,55
216	489607,03	3287991,51
217	490501,02	3288901,15
218	491594,05	3287810,96
219	491553,35	3287769,09
220	491880,62	3287398,90
221	491959,47	3287309,92
222	492022,91	3287285,97
223	492131,79	3287224,13
224	492235,42	3287205,87
225	492391,00	3287131,36
226	492449,28	3287137,18
227	492520,81	3287129,22
228	492652,03	3287102,72
229	492749,96	3287044,72
230	492795,41	3287041,09

231	492868,98	3286996,65
232	492933,87	3286974,26
233	492945,59	3286935,42
234	492948,17	3286921,68
235	492960,77	3286918,87
236	492983,10	3286946,71
237	493006,95	3286950,65
238	493025,26	3286924,58
239	493038,43	3286922,97
240	493066,92	3286937,73
241	493202,62	3286967,17
242	493250,07	3286993,58
243	493358,97	3287009,45
244	493383,22	3286999,58
245	493380,01	3286973,20
246	493386,41	3286961,69
247	493411,32	3286956,89
248	493447,92	3286947,23
249	493468,51	3286929,58
250	493471,49	3286888,33
251	493492,01	3286874,26
252	493543,42	3286874,98
253	493580,81	3286925,82
254	493691,70	3286946,55
255	493718,46	3286934,83
256	493736,29	3286899,76
257	493756,21	3286886,29
258	493783,74	3286884,90
259	493821,76	3286901,59
260	493915,80	3286865,75
261	493962,55	3286857,43
262	493993,42	3286830,36
263	494020,20	3286820,90
264	494056,48	3286833,98
265	494085,71	3286839,17
266	494105,51	3286832,89
267	494110,59	3286812,59
268	494096,79	3286773,51
269	494119,29	3286747,50
270	494120,44	3286708,03
271	494136,92	3286684,34
272	494196,60	3286628,80
273	494239,78	3286577,36
274	494285,71	3286542,09
275	494330,50	3286444,54
276	494357,89	3286409,64
277	494385,47	3286404,64
278	494423,97	3286387,84

279	494453,08	3286379,25
280	494470,10	3286401,03
281	494478,82	3286461,00
282	494505,28	3286493,06
283	494636,51	3286471,57
284	494695,46	3286472,36
285	494724,87	3286463,81
286	494804,29	3286407,34
287	494806,96	3286387,04
288	494789,32	3286366,45
289	494772,41	3286335,70
290	494779,85	3286316,64
291	494795,44	3286314,47
292	494811,42	3286324,89
293	494837,74	3286324,66
294	494940,14	3286251,75
295	495038,54	3286156,74
296	495070,09	3286166,76
297	495079,26	3286152,52
298	495072,29	3286095,58
299	495081,55	3286081,33
300	495141,40	3286078,00
301	495204,61	3286089,07
302	495237,63	3286121,84
303	495314,27	3286102,37
304	495355,13	3286132,39
305	495389,19	3286134,88
306	495415,74	3286107,45
307	495442,88	3286095,15
308	495513,33	3286102,64
309	495536,92	3286082,52
310	495550,52	3286045,09
311	495543,02	3285997,11
312	495507,20	3285923,98
313	495511,22	3285899,91
314	495547,50	3285858,69
315	495551,72	3285820,70
316	495559,69	3285806,07
317	495613,70	3285801,52
318	495628,28	3285782,09
319	495623,56	3285762,01
320	495590,29	3285723,76
321	495587,00	3285693,67
322	495595,72	3285657,18
323	495631,61	3285615,42
324	495665,91	3285597,61
325	495737,54	3285588,48
326	495797,98	3285559,89

327	495814,77	3285565,59
328	495834,24	3285572,18
329	495887,54	3285531,13
330	495889,76	3285507,80
331	495900,17	3285483,99
332	495934,31	3285477,52
333	495993,70	3285424,11
334	496018,98	3285419,41
335	496037,72	3285398,39
336	496043,04	3285333,50
337	496036,97	3285317,00
338	496001,37	3285292,53
339	495996,77	3285262,80
340	495998,93	3285243,28
341	496025,58	3285231,04
342	496036,04	3285204,05
343	496056,59	3285177,84
344	496049,20	3285165,12
345	496048,27	3285141,77
346	496056,90	3285111,60
347	496083,96	3285085,77
348	496155,70	3284961,22
349	496191,02	3284960,46
350	496199,46	3284942,90
351	496196,69	3284915,74
352	496215,80	3284902,13
353	496260,40	3284852,69
354	496274,11	3284819,44
355	496280,18	3284790,51
356	496291,22	3284767,95
357	496346,85	3284713,21
358	496376,84	3284642,99
359	496374,82	3284607,61
360	496386,38	3284562,08
361	496378,07	3284543,13
362	496365,32	3284527,52
363	496365,04	3284477,46
364	496372,68	3284475,12
365	496383,09	3284482,13
366	496398,08	3284478,43
367	496405,57	3284467,51
368	496400,60	3284455,68
369	496388,77	3284444,26
370	496392,62	3284431,33
371	496403,74	3284423,89
372	496431,76	3284425,96
373	496441,08	3284407,23
374	496435,94	3284389,52

375	496391,39	3284326,32
376	496374,32	3284286,65
377	496379,25	3284250,00
378	496395,45	3284218,26
379	496432,77	3284174,94
380	496492,79	3284113,87
381	496498,58	3284067,91
382	496506,64	3284051,34
383	496527,84	3284048,20
384	496545,30	3284077,36
385	496568,65	3284089,63
386	496619,99	3284073,58
387	496698,14	3284022,84
388	496711,88	3284033,71
389	496712,05	3284058,84
390	496728,04	3284062,27
391	496799,36	3284003,96
392	496824,05	3283973,22
393	496863,51	3283901,61
394	496928,57	3283846,35
395	496942,21	3283779,85
396	497050,27	3283775,07
397	497163,77	3283605,07
398	497164,98	3283519,40
399	497230,03	3283409,12
400	497223,14	3283224,83
401	497253,03	3283133,15
402	497209,79	3283043,64
403	497130,63	3283026,62
404	497092,72	3283013,38
405	497093,21	3282978,50
406	497155,40	3282852,28
407	497179,34	3282728,72
408	497155,16	3282642,68
409	497169,02	3282560,29
410	497161,09	3282448,96
411	497186,30	3282387,30
412	497171,05	3282369,83
413	497140,14	3282364,22
414	497117,51	3282319,95
415	497094,30	3282317,07
416	497070,67	3282344,28
417	497050,10	3282337,10
418	497049,76	3282300,05
419	497054,99	3282234,63
420	497051,36	3282182,10
421	497041,15	3282145,88
422	497041,56	3282116,63

423	497033,12	3282094,07
424	497043,25	3282065,92
425	497034,94	3282032,65
426	497035,50	3281993,64
427	497013,70	3281950,45
428	496958,19	3281919,19
429	496824,59	3281856,84
430	496762,97	3281803,30
431	496710,41	3281710,35
432	496707,60	3281685,03
433	496740,52	3281636,19
434	496748,64	3281598,35
435	496745,57	3281547,08
436	496688,27	3281447,44
437	496682,93	3281401,30
438	496676,94	3281329,09
439	496651,52	3281286,67
440	496606,88	3281259,00
441	496608,30	3281228,98
442	496652,22	3281166,50
443	496673,91	3281118,73
444	496698,81	3280994,41
445	496755,96	3280988,20
446	496801,20	3280972,83
447	496822,38	3280961,10
448	496866,59	3280948,72
449	496902,44	3280890,13
450	496925,38	3280825,36
451	496918,81	3280764,80
452	496882,37	3280729,94
453	496876,26	3280684,05
454	496861,61	3280653,64
455	496825,07	3280626,08
456	496823,66	3280570,45
457	496811,56	3280549,62
458	496771,92	3280516,60
459	496718,01	3280536,59
460	496701,41	3280528,32
461	496693,82	3280497,77
462	496695,73	3280454,70
463	496736,69	3280418,16
464	496742,66	3280398,50
465	496735,84	3280336,86
466	496754,28	3280308,69
467	496787,25	3280293,45
468	496860,31	3280298,48
469	496880,78	3280315,50
470	496912,28	3280309,25

471	496925,40	3280287,59
472	496931,34	3280241,05
473	496942,74	3280221,62
474	496986,96	3280201,57
475	496986,01	3280156,00
476	496937,02	3280086,18
477	496932,17	3280053,37
478	496932,90	3280002,05
479	496915,71	3279967,32
480	496883,45	3279934,99
481	496865,89	3279863,08
482	496836,11	3279843,19
483	496785,92	3279828,32
484	496762,26	3279784,00
485	496757,78	3279748,14
486	496788,68	3279685,60
487	496790,13	3279582,57
488	496829,32	3279498,35
489	496880,80	3279467,02
490	496923,88	3279392,50
491	496941,00	3279243,53
492	496963,03	3279150,73
493	496961,66	3279100,22
494	496981,20	3279005,24
495	496992,70	3278964,28
496	496982,54	3278910,01
497	496988,93	3278862,73
498	497021,91	3278781,28
499	497022,53	3278665,08
500	497038,51	3278615,34
501	497080,84	3278575,16
502	497099,38	3278561,15
503	497133,00	3278560,61
504	497163,57	3278521,46
505	497173,36	3278497,46
506	497245,23	3278423,89
507	497259,56	3278397,13
508	497254,87	3278343,94
509	497246,91	3278305,02
510	497247,25	3278256,69
511	497273,53	3278179,34
512	497261,53	3278137,21
513	497250,55	3278108,86
514	497269,85	3278056,96
515	497299,14	3277967,00
516	497331,87	3277882,59
517	497332,41	3277810,03
518	497329,84	3277799,12
519	497351,07	3277720,52
520	497349,75	3277671,37
521	497314,38	3277554,43
522	497262,89	3277454,91
523	497268,09	3277336,76
524	497291,82	3277278,87
525	497290,34	3277223,58
526	497310,76	3277182,40
527	497318,44	3277134,03
528	497365,25	3277125,93
529	497390,62	3277106,43
530	497418,24	3277092,81
531	497438,32	3277076,16
532	497491,09	3277058,79
533	497501,49	3277030,84
534	497516,27	3277017,03
535	497548,69	3276994,72
536	497567,85	3276930,01
537	497561,00	3276886,13
538	497565,54	3276867,33
539	497587,47	3276849,85
540	497646,05	3276841,38
541	497671,83	3276829,65
542	497714,99	3276781,74
543	497730,88	3276741,03
544	497779,78	3276684,21
545	497796,76	3276641,05
546	497813,38	3276622,77
547	497896,90	3276567,26
548	497920,00	3276529,74
549	497976,58	3276478,22
550	497993,16	3276436,46
551	497999,39	3276358,18
552	498026,57	3276305,33
553	498027,20	3276285,78
554	498043,91	3276256,64
555	498084,18	3276198,91
556	498095,74	3276131,40
557	498109,77	3276107,37
558	498154,90	3276061,88
559	498170,68	3276018,98
560	498196,87	3275991,17
561	498216,64	3275970,91
562	498227,57	3275943,12
563	498228,64	3275923,37
564	498219,00	3275914,80
565	498196,75	3275903,23
566	498192,34	3275884,06

567	498199,33	3275861,10
568	498236,26	3275795,76
569	498329,12	3275681,18
570	498338,73	3275649,57
571	498350,54	3275540,14
572	498398,05	3275470,97
573	498400,40	3275428,18
574	498386,88	3275396,03
575	498302,44	3275289,74
576	498295,83	3275259,94
577	498309,13	3275203,81
578	498351,62	3275131,38
579	498423,33	3275033,06
580	498446,90	3274967,72
581	498449,45	3274898,92
582	498453,15	3274857,55
583	498487,12	3274831,43
584	498572,39	3274818,45
585	498619,22	3274801,86
586	498659,27	3274763,90
587	498690,31	3274729,84
588	498727,52	3274734,48
589	498744,78	3274731,02
590	498753,20	3274715,57
591	498725,47	3274647,39
592	498724,25	3274617,85
593	498730,84	3274586,39
594	498768,09	3274542,49
595	498897,75	3274476,52
596	498946,00	3274418,44
597	498956,80	3274342,45
598	498947,26	3274225,67
599	498958,61	3274148,36
600	498998,02	3274066,77
601	499084,51	3273931,70
602	499093,78	3273874,35
603	499091,44	3273826,50
604	499015,66	3273719,08
605	499008,86	3273679,52
606	498995,85	3273626,14
607	498999,97	3273506,78
608	499013,54	3273446,77
609	499050,33	3273336,62
610	499038,87	3273302,83
611	498964,93	3273243,20
612	498957,75	3273213,82
613	498956,88	3273121,60
614	498940,30	3273036,55

615	498942,13	3272965,48
616	498927,99	3272896,46
617	498935,10	3272875,01
618	498975,02	3272818,83
619	498965,24	3272696,27
620	498920,57	3272643,67
621	498917,17	3272626,13
622	498925,54	3272568,75
623	498901,16	3272522,59
624	498899,52	3272444,62
625	498915,76	3272400,39
626	498921,33	3272360,37
627	498912,61	3272319,44
628	498897,22	3272294,89
629	498891,87	3272213,64
630	498879,21	3272202,29
631	498863,69	3272157,85
632	498823,77	3272119,42
633	498795,29	3272103,35
634	498777,35	3272079,59
635	498777,68	3272056,08
636	498742,67	3272039,91
637	498717,75	3272015,99
638	498703,58	3271987,74
639	498688,70	3271973,52
640	498685,92	3271930,19
641	498662,37	3271917,98
642	498634,42	3271912,73
643	498614,38	3271881,17
644	498584,24	3271892,05
645	498563,21	3271892,29
646	498531,88	3271827,82
647	498533,34	3271790,79
648	498551,42	3271754,93
649	498591,74	3271718,44
650	498597,81	3271681,48
651	498620,44	3271652,15
652	498669,04	3271618,57
653	498709,61	3271563,57
654	498762,64	3271517,90
655	498790,09	3271474,76
656	498831,85	3271467,01
657	498869,43	3271426,80
658	498927,47	3271390,38
659	498936,39	3271362,12
660	498960,08	3271317,22
661	498971,97	3271260,68
662	499017,74	3271232,00

663	499031,02	3271206,67
664	499014,48	3271150,66
665	499013,54	3271133,17
666	499064,81	3271043,81
667	499096,18	3271012,41
668	499099,24	3270988,78
669	499123,02	3270979,11
670	499173,61	3270937,97
671	499228,17	3270937,82
672	499268,31	3270928,63
673	499286,27	3270916,56
674	499304,56	3270880,76
675	499319,99	3270862,15
676	499355,94	3270835,71
677	499367,46	3270797,36
678	499390,32	3270761,62
679	499389,87	3270728,75
680	499402,01	3270709,29
681	499403,86	3270675,06
682	499421,49	3270653,41
683	499414,02	3270634,14
684	499419,73	3270616,87
685	499436,95	3270590,46
686	499442,57	3270554,61
687	499463,27	3270532,25
688	499475,50	3270506,95
689	499495,57	3270487,97
690	499520,83	3270486,21
691	499574,69	3270455,22
692	499580,96	3270428,40
693	499615,10	3270396,09
694	499591,33	3270362,32
695	499589,75	3270345,74
696	499602,62	3270329,35
697	499632,55	3270316,10
698	499647,86	3270296,71
699	499665,57	3270258,43
700	499699,98	3270230,61
701	499710,28	3270183,30
702	499728,43	3270155,84
703	499729,86	3270139,89
704	499720,44	3270125,30
705	499710,73	3270126,64
706	499687,73	3270139,30
707	499674,62	3270138,38
708	499673,54	3270111,37
709	499695,11	3270029,25
710	499697,49	3269963,62

711	499738,04	3269874,11
712	499768,81	3269849,65
713	499791,29	3269822,98
714	499804,15	3269794,12
715	499822,27	3269734,88
716	499871,05	3269690,26
717	499891,96	3269658,06
718	499894,05	3269590,86
719	499908,04	3269574,45
720	499931,77	3269568,79
721	499947,74	3269562,30
722	499952,88	3269549,29
723	499946,88	3269538,81
724	499931,00	3269539,66
725	499925,15	3269532,54
726	499930,86	3269524,32
727	499943,19	3269519,27
728	499977,09	3269511,44
729	499989,48	3269502,23
730	499994,32	3269491,13
731	499991,09	3269477,91
732	499996,68	3269469,28
733	500031,34	3269475,61
734	500043,98	3269465,48
735	500052,19	3269442,14
736	500069,32	3269429,57
737	500148,51	3269400,35
738	500165,86	3269386,41
739	500176,59	3269355,68
740	500184,84	3269348,07
741	500217,58	3269337,38
742	500247,67	3269318,83
743	500273,95	3269279,29
744	500309,86	3269257,05
745	500328,20	3269233,29
746	500329,63	3269215,24
747	500310,80	3269182,33
748	500310,89	3269167,52
749	500325,56	3269149,31
750	500333,85	3269130,34
751	500353,66	3269102,14
752	500371,98	3269095,52
753	500409,32	3269105,34
754	500439,64	3269097,33
755	500494,89	3269069,63
756	500531,40	3269031,47
757	500562,04	3269013,69
758	500668,11	3269009,83

759	500701,96	3268988,80
760	500757,40	3268958,71
761	500840,25	3268963,04
762	500874,30	3268945,97
763	500901,03	3268945,08
764	500942,80	3268963,21
765	501003,35	3268962,81
766	501030,17	3268944,35
767	501081,11	3268915,81
768	501189,06	3268915,24
769	501207,99	3268905,08
770	501228,46	3268874,85
771	501249,05	3268865,53
772	501291,05	3268867,37
773	501308,88	3268876,40
774	501364,41	3268936,09
775	501388,50	3268945,63
776	501426,47	3268944,20
777	501544,22	3268928,82
778	501584,09	3268917,21
779	501599,79	3268896,35
780	501612,04	3268833,25
781	501635,77	3268817,34
782	501661,75	3268813,66
783	501708,35	3268822,98
784	501772,60	3268807,10
785	501811,83	3268780,26
786	501891,56	3268813,13
787	501980,34	3268475,68
788	502003,24	3268221,00
789	502168,61	3267723,37
790	502189,88	3267408,96
791	502682,24	3267425,50
792	503092,11	3267698,33
793	503555,88	3267760,48
1	504620,19	3268551,18

.»;

243) в приложении 249:

а) в абзаце первом слова «на западном побережье озера Щучье» исключить;

б) в абзаце втором слова «на западном побережье озера Щучье» исключить;

в) дополнить картографическим и координатным описанием границ муниципального образования «Загустайское» в Селенгинском районе в следующей редакции:

«Картографическое описание границ муниципального образования «Загустайское» в Селенгинском районе

Картографическое описание границ муниципального образования "Загустайское" в Селенгинском районе

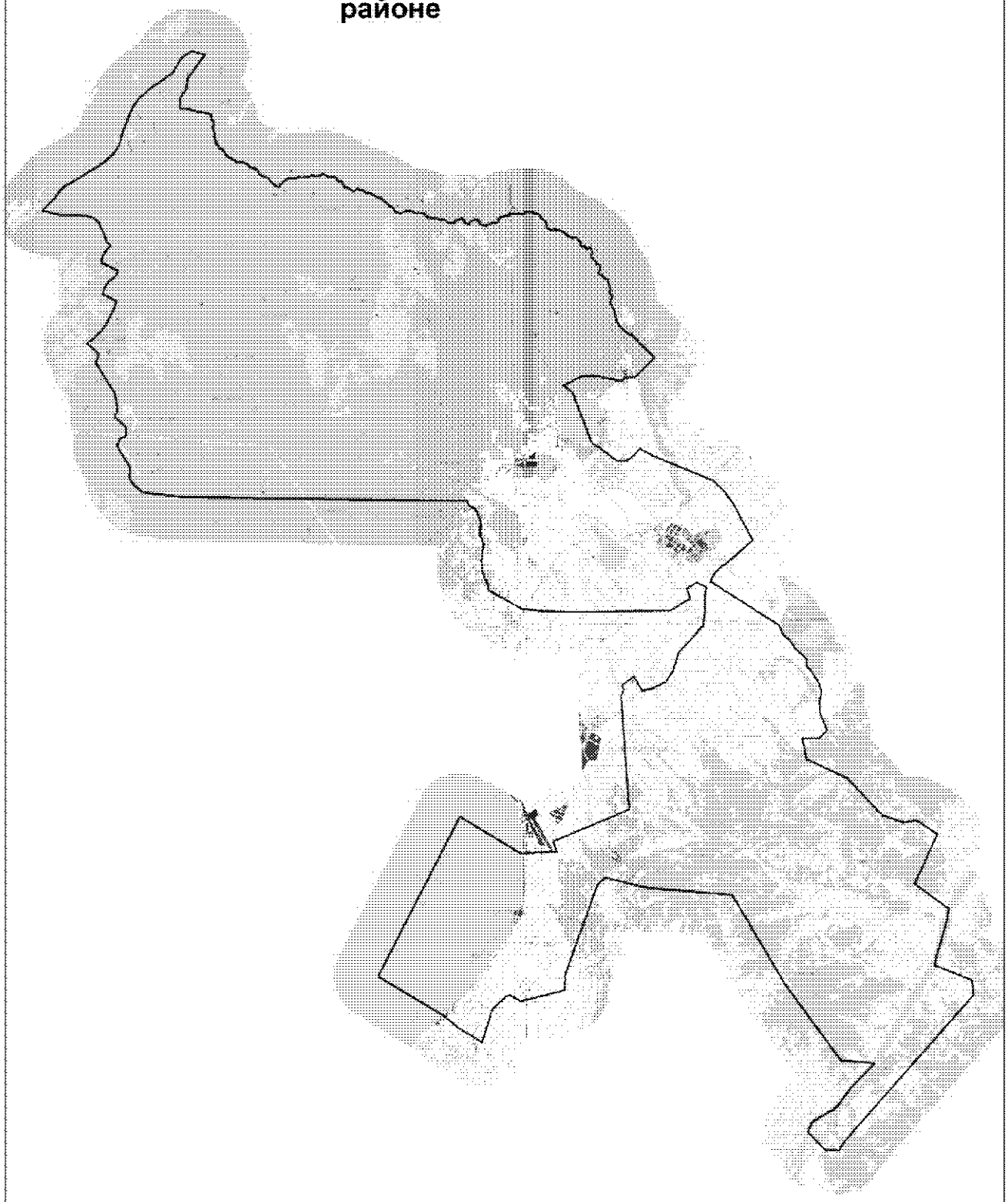

Масштаб1:165 000

Координатное описание границ муниципального образования «Загустайское» в Селенгинском районе

Каталог координат характерных точек МО СП «Загустайскос»

№ п/п	X	Y
1	504620,19	3268551,18
2	503555,88	3267760,48
3	503092,11	3267698,33
4	502682,24	3267425,50
5	502189,88	3267408,96
6	502168,61	3267723,37
7	502003,24	3268221,00
8	501980,34	3268475,68
9	501891,56	3268813,13
10	501811,83	3268780,26
11	501772,60	3268807,10
12	501708,35	3268822,98
13	501661,75	3268813,66
14	501635,77	3268817,34
15	501612,04	3268833,25
16	501599,79	3268896,35
17	501584,09	3268917,21
18	501544,22	3268928,82
19	501426,47	3268944,20
20	501388,50	3268945,63
21	501364,41	3268936,09
22	501308,88	3268876,40
23	501291,05	3268867,37
24	501249,05	3268865,53
25	501228,46	3268874,85
26	501207,99	3268905,08
27	501189,06	3268915,24
28	501081,11	3268915,81
29	501030,17	3268944,35
30	501003,35	3268962,81
31	500942,80	3268963,21
32	500901,03	3268945,08
33	500874,30	3268945,97
34	500840,25	3268963,04
35	500757,40	3268958,71
36	500701,96	3268988,80
37	500668,11	3269009,83
38	500562,04	3269013,69
39	500531,40	3269031,47
40	500494,89	3269069,63
41	500439,64	3269097,33
42	500409,32	3269105,34
43	500371,98	3269095,52
44	500353,66	3269102,14
45	500333,85	3269130,34
46	500325,56	3269149,31
47	500310,89	3269167,52
48	500310,80	3269182,33
49	500329,63	3269215,24
50	500328,20	3269233,29
51	500309,86	3269257,05
52	500273,95	3269279,29
53	500247,67	3269318,83
54	500217,58	3269337,38
55	500184,84	3269348,07
56	500176,59	3269355,68
57	500165,86	3269386,41
58	500148,51	3269400,35
59	500069,32	3269429,57
60	500052,19	3269442,14
61	500043,98	3269465,48
62	500031,34	3269475,61
63	499996,68	3269469,28
64	499991,09	3269477,91
65	499994,32	3269491,13
66	499989,48	3269502,23
67	499977,09	3269511,44
68	499943,19	3269519,27
69	499930,86	3269524,32
70	499925,15	3269532,54
71	499931,00	3269539,66
72	499946,88	3269538,81
73	499952,88	3269549,29
74	499947,74	3269562,30
75	499931,77	3269568,79
76	499908,04	3269574,45
77	499894,05	3269590,86
78	499891,96	3269658,06
79	499871,05	3269690,26
80	499822,27	3269734,88
81	499804,15	3269794,12
82	499791,29	3269822,98
83	499768,81	3269849,65

84	499738,04	3269874,11
85	499697,49	3269963,62
86	499695,11	3270029,25
87	499673,54	3270111,37
88	499674,62	3270138,38
89	499687,73	3270139,30
90	499710,73	3270126,64
91	499720,44	3270125,30
92	499729,86	3270139,89
93	499728,43	3270155,84
94	499710,28	3270183,30
95	499699,98	3270230,61
96	499665,57	3270258,43
97	499647,86	3270296,71
98	499632,55	3270316,10
99	499602,62	3270329,35
100	499589,75	3270345,74
101	499591,33	3270362,32
102	499615,10	3270396,09
103	499580,96	3270428,40
104	499574,69	3270455,22
105	499520,83	3270486,21
106	499495,57	3270487,97
107	499475,50	3270506,95
108	499463,27	3270532,25
109	499442,57	3270554,61
110	499436,95	3270590,46
111	499419,73	3270616,87
112	499414,02	3270634,14
113	499421,49	3270653,41
114	499403,86	3270675,06
115	499402,01	3270709,29
116	499389,87	3270728,75
117	499390,32	3270761,62
118	499367,46	3270797,36
119	499355,94	3270835,71
120	499319,99	3270862,15
121	499304,56	3270880,76
122	499286,27	3270916,56
123	499268,31	3270928,63
124	499228,17	3270937,82
125	499173,61	3270937,97
126	499123,02	3270979,11
127	499099,24	3270988,78
128	499096,18	3271012,41
129	499064,81	3271043,81
130	499013,54	3271133,17
131	499014,48	3271150,66
132	499031,02	3271206,67
133	499017,74	3271232,00
134	498971,97	3271260,68
135	498960,08	3271317,22
136	498936,39	3271362,12
137	498927,47	3271390,38
138	498869,43	3271426,80
139	498831,85	3271467,01
140	498790,09	3271474,76
141	498762,64	3271517,90
142	498709,61	3271563,57
143	498669,04	3271618,57
144	498620,44	3271652,15
145	498597,81	3271681,48
146	498591,74	3271718,44
147	498551,42	3271754,93
148	498533,34	3271790,79
149	498531,88	3271827,82
150	498563,21	3271892,29
151	498584,24	3271892,05
152	498614,38	3271881,17
153	498634,42	3271912,73
154	498662,37	3271917,98
155	498685,92	3271930,19
156	498688,70	3271973,52
157	498703,58	3271987,74
158	498717,75	3272015,99
159	498742,67	3272039,91
160	498777,68	3272056,08
161	498777,35	3272079,59
162	498795,29	3272103,35
163	498823,77	3272119,42
164	498863,69	3272157,85
165	498879,21	3272202,29
166	498891,87	3272213,64
167	498897,22	3272294,89
168	498912,61	3272319,44
169	498921,33	3272360,37
170	498915,76	3272400,39
171	498899,52	3272444,62
172	498901,16	3272522,59
173	498925,54	3272568,75
174	498917,17	3272626,13
175	498920,57	3272643,67
176	498965,24	3272696,27
177	498975,02	3272818,83
178	498935,10	3272875,01
179	498927,99	3272896,46

180	498942,13	3272965,48
181	498940,30	3273036,55
182	498956,88	3273121,60
183	498957,75	3273213,82
184	498964,93	3273243,20
185	499038,87	3273302,83
186	499050,33	3273336,62
187	499013,54	3273446,77
188	498999,97	3273506,78
189	498995,85	3273626,14
190	499008,86	3273679,52
191	499015,66	3273719,08
192	499091,44	3273826,50
193	499093,78	3273874,35
194	499084,51	3273931,70
195	498998,02	3274066,77
196	498958,61	3274148,36
197	498947,26	3274225,67
198	498956,80	3274342,45
199	498946,00	3274418,44
200	498897,75	3274476,52
201	498768,09	3274542,49
202	498730,84	3274586,39
203	498724,25	3274617,85
204	498725,47	3274647,39
205	498753,20	3274715,57
206	498744,78	3274731,02
207	498727,52	3274734,48
208	498690,31	3274729,84
209	498659,27	3274763,90
210	498619,22	3274801,86
211	498572,39	3274818,45
212	498487,12	3274831,43
213	498453,15	3274857,55
214	498449,45	3274898,92
215	498446,90	3274967,72
216	498423,33	3275033,06
217	498351,62	3275131,38
218	498309,13	3275203,81
219	498295,83	3275259,94
220	498302,44	3275289,74
221	498386,88	3275396,03
222	498400,40	3275428,18
223	498398,05	3275470,97
224	498350,54	3275540,14
225	498338,73	3275649,57
226	498329,12	3275681,18
227	498236,26	3275795,76

228	498199,33	3275861,10
229	498192,34	3275884,06
230	498196,75	3275903,23
231	498219,00	3275914,80
232	498228,64	3275923,37
233	498227,57	3275943,12
234	498216,64	3275970,91
235	498196,87	3275991,17
236	498170,68	3276018,98
237	498154,90	3276061,88
238	498109,77	3276107,37
239	498095,74	3276131,40
240	498084,18	3276198,91
241	498043,91	3276256,64
242	498027,20	3276285,78
243	498026,57	3276305,33
244	497999,39	3276358,18
245	497993,16	3276436,46
246	497976,58	3276478,22
247	497920,00	3276529,74
248	497896,90	3276567,26
249	497813,38	3276622,77
250	497796,76	3276641,05
251	497779,78	3276684,21
252	497730,88	3276741,03
253	497714,99	3276781,74
254	497671,83	3276829,65
255	497646,05	3276841,38
256	497587,47	3276849,85
257	497565,54	3276867,33
258	497561,00	3276886,13
259	497567,85	3276930,01
260	497548,69	3276994,72
261	497516,27	3277017,03
262	497501,49	3277030,84
263	497491,09	3277058,79
264	497438,32	3277076,16
265	497418,24	3277092,81
266	497390,62	3277106,43
267	497365,25	3277125,93
268	497318,44	3277134,03
269	497310,76	3277182,40
270	497290,34	3277223,58
271	497291,82	3277278,87
272	497268,09	3277336,76
273	497262,89	3277454,91
274	497314,38	3277554,43
275	497349,75	3277671,37

276	497351,07	3277720,52
277	497329,84	3277799,12
278	497332,41	3277810,03
279	497331,87	3277882,59
280	497299,14	3277967,00
281	497269,85	3278056,96
282	497250,55	3278108,86
283	497261,53	3278137,21
284	497273,53	3278179,34
285	497247,25	3278256,69
286	497246,91	3278305,02
287	497254,87	3278343,94
288	497259,56	3278397,13
289	497245,23	3278423,89
290	497173,36	3278497,46
291	497163,57	3278521,46
292	497133,00	3278560,61
293	497099,38	3278561,15
294	497080,84	3278575,16
295	497038,51	3278615,34
296	497022,53	3278665,08
297	497021,91	3278781,28
298	496988,93	3278862,73
299	496982,54	3278910,01
300	496992,70	3278964,28
301	496981,20	3279005,24
302	496961,66	3279100,22
303	496963,03	3279150,73
304	496941,00	3279243,53
305	496923,88	3279392,50
306	496880,80	3279467,02
307	496829,32	3279498,35
308	496790,13	3279582,57
309	496788,68	3279685,60
310	496757,78	3279748,14
311	496762,26	3279784,00
312	496785,92	3279828,32
313	496836,11	3279843,19
314	496865,89	3279863,08
315	496883,45	3279934,99
316	496915,71	3279967,32
317	496932,90	3280002,05
318	496932,17	3280053,37
319	496937,02	3280086,18
320	496986,01	3280156,00
321	496986,96	3280201,57
322	496942,74	3280221,62
323	496931,34	3280241,05
324	496925,40	3280287,59
325	496912,28	3280309,25
326	496880,78	3280315,50
327	496860,31	3280298,48
328	496787,25	3280293,45
329	496754,28	3280308,69
330	496735,84	3280336,86
331	496742,66	3280398,50
332	496736,69	3280418,16
333	496695,73	3280454,70
334	496693,82	3280497,77
335	496701,41	3280528,32
336	496718,01	3280536,59
337	496771,92	3280516,60
338	496811,56	3280549,62
339	496823,66	3280570,45
340	496825,07	3280626,08
341	496861,61	3280653,64
342	496876,26	3280684,05
343	496882,37	3280729,94
344	496918,81	3280764,80
345	496925,38	3280825,36
346	496902,44	3280890,13
347	496866,59	3280948,72
348	496822,38	3280961,10
349	496801,20	3280972,83
350	496755,96	3280988,20
351	496698,81	3280994,41
352	496673,91	3281118,73
353	496652,22	3281166,50
354	496608,30	3281228,98
355	496606,88	3281259,00
356	496651,52	3281286,67
357	496676,94	3281329,09
358	496682,93	3281401,30
359	496688,27	3281447,44
360	496745,57	3281547,08
361	496748,64	3281598,35
362	496740,52	3281636,19
363	496707,60	3281685,03
364	496710,41	3281710,35
365	496762,97	3281803,30
366	496824,59	3281856,84
367	496958,19	3281919,19
368	497013,70	3281950,45
369	497035,50	3281993,64
370	497034,94	3282032,65
371	497043,25	3282065,92

372	497033,12	3282094,07
373	497041,56	3282116,63
374	497041,15	3282145,88
375	497051,36	3282182,10
376	497054,99	3282234,63
377	497049,76	3282300,05
378	497050,10	3282337,10
379	497070,67	3282344,28
380	497094,30	3282317,07
381	497117,51	3282319,95
382	497140,14	3282364,22
383	497171,05	3282369,83
384	497186,30	3282387,30
385	497161,09	3282448,96
386	497169,02	3282560,29
387	497155,16	3282642,68
388	497179,34	3282728,72
389	497155,40	3282852,28
390	497093,21	3282978,50
391	497092,72	3283013,38
392	497130,63	3283026,62
393	497209,79	3283043,64
394	497253,03	3283133,15
395	497223,14	3283224,83
396	497230,03	3283409,12
397	497164,98	3283519,40
398	497163,77	3283605,07
399	497050,27	3283775,07
400	496942,21	3283779,85
401	496928,57	3283846,35
402	496863,51	3283901,61
403	496824,05	3283973,22
404	496799,36	3284003,96
405	496728,04	3284062,27
406	496712,05	3284058,84
407	496711,88	3284033,71
408	496698,14	3284022,84
409	496619,99	3284073,58
410	496568,65	3284089,63
411	496545,30	3284077,36
412	496527,84	3284048,20
413	496506,64	3284051,34
414	496498,58	3284067,91
415	496492,79	3284113,87
416	496432,77	3284174,94
417	496395,45	3284218,26
418	496379,25	3284250,00
419	496374,32	3284286,65

420	496391,39	3284326,32
421	496435,94	3284389,52
422	496441,08	3284407,23
423	496431,76	3284425,96
424	496403,74	3284423,89
425	496392,62	3284431,33
426	496388,77	3284444,26
427	496400,60	3284455,68
428	496405,57	3284467,51
429	496398,08	3284478,43
430	496383,09	3284482,13
431	496372,68	3284475,12
432	496365,04	3284477,46
433	496365,32	3284527,52
434	496378,07	3284543,13
435	496386,38	3284562,08
436	496374,82	3284607,61
437	496376,84	3284642,99
438	496346,85	3284713,21
439	496291,22	3284767,95
440	496280,18	3284790,51
441	496274,11	3284819,44
442	496260,40	3284852,69
443	496215,80	3284902,13
444	496196,69	3284915,74
445	496199,46	3284942,90
446	496191,02	3284960,46
447	496155,70	3284961,22
448	496083,96	3285085,77
449	496056,90	3285111,60
450	496048,27	3285141,77
451	496049,20	3285165,12
452	496056,59	3285177,84
453	496036,04	3285204,05
454	496025,58	3285231,04
455	495998,93	3285243,28
456	495996,77	3285262,80
457	496001,37	3285292,53
458	496036,97	3285317,00
459	496043,04	3285333,50
460	496037,72	3285398,39
461	496018,98	3285419,41
462	495993,70	3285424,11
463	495934,31	3285477,52
464	495900,17	3285483,99
465	495889,76	3285507,80
466	495887,54	3285531,13
467	495834,24	3285572,18

468	495814,77	3285565,59
469	495797,98	3285559,89
470	495737,54	3285588,48
471	495665,91	3285597,61
472	495631,61	3285615,42
473	495595,72	3285657,18
474	495587,00	3285693,67
475	495590,29	3285723,76
476	495623,56	3285762,01
477	495628,28	3285782,09
478	495613,70	3285801,52
479	495559,69	3285806,07
480	495551,72	3285820,70
481	495547,50	3285858,69
482	495511,22	3285899,91
483	495507,20	3285923,98
484	495543,02	3285997,11
485	495550,52	3286045,09
486	495536,92	3286082,52
487	495513,33	3286102,64
488	495442,88	3286095,15
489	495415,74	3286107,45
490	495389,19	3286134,88
491	495355,13	3286132,39
492	495314,27	3286102,37
493	495237,63	3286121,84
494	495204,61	3286089,07
495	495141,40	3286078,00
496	495081,55	3286081,33
497	495072,29	3286095,58
498	495079,26	3286152,52
499	495070,09	3286166,76
500	495038,54	3286156,74
501	494940,14	3286251,75
502	494837,74	3286324,66
503	494811,42	3286324,89
504	494795,44	3286314,47
505	494779,85	3286316,64
506	494772,41	3286335,70
507	494789,32	3286366,45
508	494806,96	3286387,04
509	494804,29	3286407,34
510	494724,87	3286463,81
511	494695,46	3286472,36
512	494636,51	3286471,57
513	494505,28	3286493,06
514	494478,82	3286461,00
515	494470,10	3286401,03

516	494453,08	3286379,25
517	494423,97	3286387,84
518	494385,47	3286404,64
519	494357,89	3286409,64
520	494330,50	3286444,54
521	494285,71	3286542,09
522	494239,78	3286577,36
523	494196,60	3286628,80
524	494136,92	3286684,34
525	494120,44	3286708,03
526	494119,29	3286747,50
527	494096,79	3286773,51
528	494110,59	3286812,59
529	494105,51	3286832,89
530	494085,71	3286839,17
531	494056,48	3286833,98
532	494020,20	3286820,90
533	493993,42	3286830,36
534	493962,55	3286857,43
535	493915,80	3286865,75
536	493821,76	3286901,59
537	493783,74	3286884,90
538	493756,21	3286886,29
539	493736,29	3286899,76
540	493718,46	3286934,83
541	493691,70	3286946,55
542	493580,81	3286925,82
543	493543,42	3286874,98
544	493492,01	3286874,26
545	493471,49	3286888,33
546	493468,51	3286929,58
547	493447,92	3286947,23
548	493411,32	3286956,89
549	493386,41	3286961,69
550	493380,01	3286973,20
551	493383,22	3286999,58
552	493358,97	3287009,45
553	493250,07	3286993,58
554	493202,62	3286967,17
555	493066,92	3286937,73
556	493038,43	3286922,97
557	493025,26	3286924,58
558	493006,95	3286950,65
559	492983,10	3286946,71
560	492960,77	3286918,87
561	492948,17	3286921,68
562	492945,59	3286935,42
563	492933,87	3286974,26

564	492868,98	3286996,65
565	492795,41	3287041,09
566	492749,96	3287044,72
567	492652,03	3287102,72
568	492520,81	3287129,22
569	492449,28	3287137,18
570	492391,00	3287131,36
571	492235,42	3287205,87
572	492131,79	3287224,13
573	492022,91	3287285,97
574	491959,47	3287309,92
575	491880,62	3287398,90
576	491553,35	3287769,09
577	491594,05	3287810,96
578	490501,02	3288901,15
579	489607,03	3287991,51
580	489601,93	3287749,55
581	489605,97	3287548,57
582	489427,12	3287421,50
583	489712,56	3286098,20
584	489668,88	3285520,40
585	489291,74	3284737,37
586	488942,38	3285140,26
587	486744,46	3285944,11
588	486690,88	3285980,08
589	486659,65	3285996,67
590	486599,69	3286024,00
591	486432,59	3286321,23
592	485801,60	3287097,29
593	485806,90	3287574,78
594	486045,77	3287907,41
595	486271,38	3288100,43
596	486322,08	3288122,15
597	486391,88	3288206,13
598	486317,66	3288221,10
599	486271,97	3288270,45
600	486193,63	3288472,83
601	486058,51	3288710,70
602	486014,46	3288737,79
603	484850,67	3291474,80
604	484322,84	3292017,78
605	483728,75	3292425,89
606	482079,31	3293268,48
607	480969,08	3291974,90
608	480976,97	3291913,28
609	480666,41	3291581,35
610	480602,37	3291527,41
611	480525,04	3291457,54

612	480225,32	3291331,25
613	478173,77	3294423,18
614	477741,86	3294598,55
615	477466,49	3294907,14
616	477137,23	3295112,62
617	476623,02	3295635,23
618	476298,13	3295636,68
619	476127,96	3295809,75
620	475515,94	3296193,63
621	475458,33	3296210,62
622	475371,66	3296225,57
623	475325,91	3296239,49
624	475205,53	3296296,02
625	475115,13	3296307,70
626	474997,35	3296294,72
627	474838,28	3296256,01
628	474653,68	3296225,13
629	474520,52	3296220,51
630	474248,02	3296230,44
631	474199,51	3296234,73
632	474061,60	3296268,62
633	473958,50	3296299,19
634	473335,27	3296544,65
635	473001,55	3296189,13
636	473000,52	3295402,80
637	472054,57	3295570,95
638	471157,53	3297421,28
639	469441,81	3298993,97
640	469101,46	3299969,04
641	469165,53	3300574,80
642	468547,51	3301509,68
643	466276,09	3300449,47
644	465117,44	3301997,42
645	464531,26	3301876,29
646	463689,82	3301628,32
647	463005,62	3301403,61
648	462546,43	3301294,97
649	461836,89	3303000,03
650	461170,50	3303075,34
651	454603,60	3297100,71
652	454169,24	3296836,49
653	454158,86	3296197,62
654	455007,55	3295408,67
655	455266,99	3295506,71
656	455466,07	3295630,47
657	455653,19	3295916,18
658	455888,42	3296327,16
659	455969,89	3296535,23

660	456206,06	3296803,45
661	456785,77	3297230,28
662	457104,65	3297511,83
663	458111,41	3298503,47
664	458264,86	3296959,02
665	461760,94	3294460,81
666	465899,64	3292105,90
667	466272,15	3288240,49
668	466762,79	3286314,64
669	466458,06	3285961,95
670	462963,35	3284654,69
671	462337,54	3284423,29
672	461641,27	3284384,47
673	461164,81	3282371,15
674	461477,95	3281824,75
675	460814,50	3281061,89
676	459312,90	3280583,13
677	459969,78	3279519,41
678	460586,47	3278792,76
679	462394,88	3275865,87
680	469654,04	3279698,48
681	467932,16	3282444,66
682	467979,87	3284129,19
683	468459,47	3283968,45
684	469858,31	3287446,95
685	475049,95	3287157,70
686	475325,20	3287292,67
687	475543,11	3287224,09
688	475939,25	3287753,78
689	475263,49	3288144,80
690	475391,56	3288614,38
691	475674,85	3289231,42
692	476132,79	3289518,60
693	476974,92	3289801,89
694	477180,59	3289976,53
695	477611,36	3290387,90
696	478022,51	3290766,55
697	478228,43	3290950,85
698	478737,05	3291022,92
699	479643,80	3291055,26
700	479974,05	3291124,83
701	480191,63	3290681,71
702	479909,06	3290224,33
703	479462,87	3290389,23
704	478936,68	3289475,92
705	478923,59	3285202,72
706	478986,39	3283622,37
707	479104,59	3282665,70

708	479969,06	3281170,04
709	480152,98	3281158,30
710	480387,76	3281076,13
711	480509,06	3280993,95
712	480661,67	3280962,66
713	480786,89	3280872,65
714	480869,07	3280853,09
715	480966,89	3280892,21
716	481225,15	3280857,00
717	481369,94	3280868,74
718	481600,80	3280919,61
719	481776,89	3280927,44
720	482011,68	3280958,75
721	482207,33	3280911,78
722	482371,68	3280872,66
723	482489,07	3280810,04
724	482739,51	3280810,04
725	482864,72	3280825,70
726	482966,47	3280872,66
727	483091,68	3280864,83
728	483428,21	3280739,61
729	483670,83	3280630,04
730	483725,61	3280590,92
731	483796,04	3280418,74
732	483889,95	3280317,00
733	484062,13	3280246,56
734	484412,97	3267264,48
735	484685,02	3265400,33
736	485097,20	3264957,95
737	485332,28	3264832,04
738	485839,91	3264863,13
739	486309,25	3264581,43
740	486808,38	3264298,93
741	487109,51	3264410,32
742	487251,66	3264705,35
743	487654,64	3264724,32
744	488124,84	3264190,09
745	488434,33	3264344,56
746	489206,02	3264219,06
747	490606,20	3263370,23
748	490965,86	3263505,09
749	491058,62	3263501,76
750	491506,22	3262988,91
751	491760,99	3263330,89
752	492098,84	3263697,21
753	492429,72	3263901,22
754	493004,92	3264201,37
755	493406,03	3264355,36

756	493753,12	3263739,10
757	493997,82	3263807,45
758	494319,30	3264020,59
759	494565,05	3264343,90
760	494730,59	3264438,95
761	494804,88	3264430,73
762	495009,27	3264072,04
763	495190,93	3263680,59
764	495421,89	3263739,48
765	495702,50	3263891,77
766	495926,78	3264094,27
767	495977,63	3264104,26
768	496118,95	3263944,01
769	496416,80	3263860,13
770	497074,52	3263568,11
771	497206,59	3263407,74
772	497278,46	3263241,88
773	497327,29	3263066,42
774	497419,84	3261765,15
775	497532,96	3261303,20
776	497597,00	3261035,25
777	497866,72	3261303,27
778	498209,73	3261632,60
779	498517,24	3261850,18
780	498767,69	3262168,93
781	498975,13	3262579,78
782	499658,97	3263720,49
783	499918,36	3264062,54
784	500123,97	3264274,05
785	500325,61	3264439,14
786	500582,91	3264600,37
787	501076,98	3264737,14
788	501971,56	3265069,63
789	502316,73	3265246,02
790	502692,56	3265547,99
791	503093,99	3266007,94
792	503493,51	3266602,29
793	503806,75	3267070,25
794	504142,31	3267269,69
795	504454,78	3267464,15
796	504619,07	3267647,26
797	504750,06	3267890,16
798	504761,80	3268043,28
799	504692,99	3268320,44
1	504620,19	3268551,18

.»;

244) приложение 250 дополнить картографическим и координатным описанием границ муниципального образования «Иройское» в Селенгинском районе в следующей редакции:

«Картографическое описание границ муниципального образования «Иройское» в Селенгинском районе

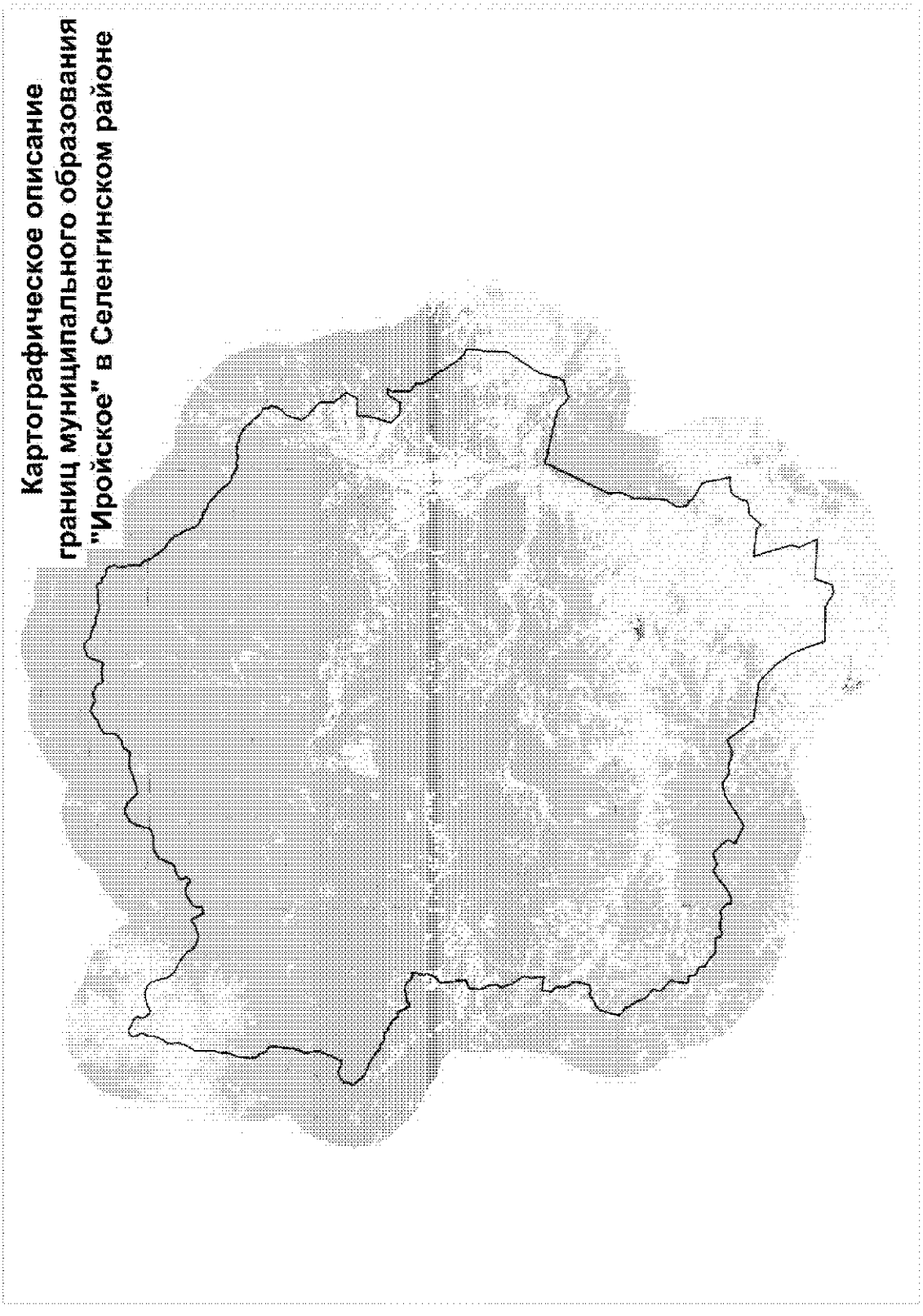

Координатное описание границ муниципального образования «Иройское» в Селенгинском районе

Каталог координат характерных точек МО СП «Иройское»

№ п/п	X	Y
1	452597,57	3257010,69
2	451849,22	3256996,83
3	451004,34	3256865,19
4	449310,30	3256775,68
5	446886,68	3255104,01
6	445575,83	3254717,84
7	445131,65	3254643,87
8	445066,50	3254459,06
9	444853,75	3254446,40
10	444769,06	3254001,31
11	444640,81	3253412,65
12	444475,02	3253156,27
13	444845,70	3252604,96
14	445173,84	3252375,11
15	445261,94	3252198,76
16	445373,01	3252101,39
17	445425,10	3251991,98
18	446424,35	3247872,52
19	443333,78	3246360,63
20	441390,27	3245370,19
21	440408,98	3245465,32
22	439483,70	3245016,82
23	436861,09	3244822,78
24	436094,24	3244291,82
25	435647,71	3244212,97
26	435125,38	3244362,94
27	435059,83	3244724,96
28	434829,49	3244758,04
29	434657,75	3244968,37
30	434639,49	3245021,53
31	433946,13	3246153,90
32	431695,04	3246557,91
33	431770,50	3246007,29
34	431625,42	3245308,40
35	430993,40	3244825,30
36	430377,07	3244603,74
37	430226,93	3243575,71
38	429348,05	3242750,40
39	429681,79	3242416,32
40	429963,87	3240242,57
41	426961,28	3241090,98
42	426325,05	3240907,86
43	424893,95	3241528,21
44	425103,04	3238402,29
45	423780,45	3237900,89
46	423636,86	3237290,31
47	424314,59	3236128,94
48	424385,59	3233417,79
49	425907,43	3232916,50
50	426858,75	3232532,90
51	427191,75	3232372,18
52	427743,11	3231969,77
53	428377,29	3231558,59
54	428565,02	3231379,31
55	428833,14	3231128,38
56	429457,05	3230505,37
57	429575,02	3230348,26
58	429724,54	3230062,61
59	429798,59	3229498,05
60	430175,70	3227131,84
61	432276,66	3225666,24
62	431901,00	3224857,25
63	431864,75	3224611,99
64	431887,55	3224400,62
65	432011,32	3224064,98
66	432153,64	3223822,22
67	432169,37	3223643,82
68	432177,24	3223081,65
69	432233,20	3222864,13
70	432617,97	3222313,85
71	432660,25	3222129,22
72	432626,03	3221738,45
73	432519,99	3221280,51
74	431042,60	3218838,69
75	431733,73	3217432,71
76	432305,15	3217725,16
77	432833,03	3217348,87
78	433494,35	3216653,62
79	433483,44	3216488,09
80	433171,61	3215845,35
81	433291,47	3215552,65
82	433510,03	3215297,72
83	433044,43	3214533,76

84	432621,76	3214011,85
85	432272,10	3213471,12
86	432099,37	3213051,94
87	432078,93	3212621,67
88	432323,55	3212631,71
89	432482,75	3212600,87
90	432804,11	3212327,53
91	432918,39	3212196,81
92	432976,74	3212045,48
93	432974,87	3211942,92
94	432918,54	3211713,90
95	432910,80	3211558,34
96	433037,58	3211007,74
97	433028,47	3210713,23
98	432914,89	3210321,34
99	432926,89	3210172,67
100	433001,22	3210061,24
101	433097,91	3210006,37
102	433290,55	3209949,53
103	433400,93	3209861,77
104	433432,31	3209746,44
105	433405,03	3209332,60
106	433414,65	3209117,74
107	433476,43	3208721,69
108	433574,00	3208603,98
109	433818,09	3208415,55
110	433997,03	3208156,76
111	434281,76	3207664,60
112	434378,45	3207609,72
113	434678,98	3207643,70
114	434762,15	3207608,48
115	434867,96	3207375,11
116	434947,26	3207144,69
117	435111,21	3207011,37
118	435240,92	3206960,27
119	435535,57	3206941,25
120	435619,12	3206879,57
121	435625,19	3206446,35
122	435672,33	3206387,47
123	435828,22	3206356,58
124	437032,45	3206575,21
125	437242,69	3206442,54
126	437545,84	3206053,18
127	437814,20	3205785,72
128	437930,03	3205780,72
129	438131,20	3205823,23
130	438242,35	3205917,41
131	438433,88	3205939,94
132	438918,42	3205351,35
133	439095,74	3205208,30
134	439720,56	3204995,43
135	439901,41	3204835,89
136	440187,48	3204720,82
137	440328,08	3204600,42
138	440567,97	3204478,08
139	440788,96	3204286,03
140	440917,04	3204115,82
141	441204,68	3203888,31
142	441313,58	3203906,39
143	442226,11	3204170,56
144	442555,32	3204281,02
145	442765,22	3204409,65
146	443018,90	3204717,51
147	443224,24	3205170,24
148	443363,93	3205350,81
149	443471,63	3205454,86
150	443509,74	3205567,85
151	443482,03	3205656,77
152	443370,81	3205804,06
153	443339,56	3205909,46
154	443435,11	3206172,11
155	443437,22	3206258,14
156	443492,36	3206334,99
157	443818,75	3206412,34
158	444173,36	3206483,77
159	444277,12	3206511,37
160	444457,89	3206593,29
161	444593,11	3206621,65
162	444822,35	3206548,78
163	445013,09	3206392,70
164	445226,58	3206263,38
165	445525,42	3206181,57
166	445661,24	3206166,94
167	446001,03	3206231,24
168	446207,41	3206138,22
169	446442,51	3205883,52
170	446558,97	3205835,53
171	447287,81	3205987,99
172	447185,93	3206413,25
173	447114,79	3207004,32
174	448084,44	3206968,31
175	448401,31	3207015,75
176	448559,58	3207051,06
177	448751,48	3207047,12
178	449258,18	3206766,47
179	449622,12	3206523,50

180	449964,23	3206422,46
181	450126,83	3206385,05
182	450293,62	3206284,85
183	450502,70	3206234,86
184	450817,21	3206450,96
185	451519,37	3206384,75
186	451692,11	3206330,94
187	452062,44	3206104,60
188	452251,17	3206090,72
189	452683,37	3206169,55
190	452977,47	3206190,21
191	453089,39	3206228,17
192	453141,32	3206298,36
193	453241,21	3206723,14
194	453305,87	3206829,89
195	453401,30	3206864,32
196	453824,79	3206857,02
197	454272,39	3206780,61
198	454851,96	3206729,21
199	455226,25	3206691,48
200	455364,87	3206713,26
201	455450,07	3206770,70
202	455605,97	3206974,65
203	455759,39	3207119,03
204	456222,39	3207360,38
205	456400,78	3207376,11
206	456675,50	3207363,43
207	457058,78	3207391,97
208	457378,68	3207459,30
209	457599,18	3207538,48
210	457563,12	3207279,97
211	457584,63	3207161,20
212	457656,31	3207003,44
213	457933,81	3206792,35
214	458145,72	3206540,62
215	458180,75	3206402,20
216	458132,70	3205819,38
217	458075,77	3205398,50
218	458024,82	3205258,86
219	457856,42	3205001,81
220	457845,01	3204872,65
221	457909,19	3204777,64
222	458744,92	3204385,84
223	458799,12	3204059,13
224	458900,33	3203918,33
225	459093,53	3203821,81
226	459200,70	3203727,40
227	459631,15	3202989,21
228	459944,66	3202570,24
229	459898,39	3202331,43
230	459913,53	3202196,02
231	459995,31	3202025,17
232	460202,61	3201866,02
233	460220,59	3201528,88
234	460278,44	3201413,93
235	460488,54	3201291,18
236	460602,98	3201150,57
237	460735,58	3200894,43
238	461029,28	3200471,87
239	461188,75	3200186,33
240	461262,12	3199909,51
241	461354,47	3199692,51
242	461452,38	3199551,65
243	461547,20	3199394,21
244	461681,43	3199257,18
245	462307,24	3198740,05
246	462412,95	3198654,15
247	462507,52	3198610,56
248	462621,23	3198757,69
249	462723,09	3198805,43
250	462852,30	3198790,70
251	463004,24	3198806,06
252	463122,47	3198867,27
253	463285,76	3199015,11
254	463428,44	3199218,88
255	463556,81	3199498,53
256	463571,40	3199637,67
257	463545,93	3199802,68
258	463348,21	3200219,99
259	463307,57	3200523,72
260	463237,25	3200487,39
261	463307,57	3200523,72
262	464213,89	3200992,93
263	465206,93	3201410,43
264	466105,88	3201227,91
265	466271,01	3201246,77
266	466546,34	3201425,95
267	467175,51	3201610,11
268	467846,04	3201675,77
269	468439,87	3201786,66
270	468958,79	3201813,80
271	469135,71	3201700,51
272	469362,12	3201359,71
273	469604,45	3201296,96
274	469847,67	3201171,39
275	470102,47	3200930,20

276	470281,75	3200883,11
277	470830,19	3200927,21
278	470955,54	3200952,12
279	471471,12	3200982,53
280	471993,86	3201208,20
281	472365,97	3201325,90
282	472527,75	3201348,01
283	473076,42	3201375,58
284	473392,14	3201505,72
285	473593,34	3201544,93
286	473857,78	3201558,58
287	474195,88	3201507,11
288	474582,79	3201512,55
289	474955,61	3201580,65
290	475169,42	3201666,35
291	475421,57	3201845,21
292	475966,92	3202110,89
293	476085,47	3202148,94
294	476389,43	3202173,07
295	477140,72	3202140,65
296	477460,73	3202415,27
297	477805,53	3202619,48
298	478276,35	3202765,19
299	478614,73	3202769,95
300	478951,19	3202909,13
301	479297,95	3202974,28
302	479648,60	3202765,97
303	479820,41	3202745,21
304	479954,50	3202770,27
305	480083,25	3202846,27
306	480205,66	3203042,71
307	480230,84	3203228,49
308	480196,83	3203339,28
309	480030,57	3203624,36
310	479839,22	3204043,54
311	479693,33	3204199,11
312	479548,01	3204312,95
313	479450,25	3204339,40
314	479225,18	3204192,52
315	479128,24	3204163,34
316	478974,16	3204239,98
317	478735,94	3204366,43
318	478462,61	3204682,46
319	478723,36	3205260,99
320	478782,95	3205637,34
321	478867,04	3205921,32
322	478888,05	3206074,60
323	478842,55	3206342,85

324	478708,09	3206674,74
325	478603,69	3206844,80
326	478396,75	3207055,14
327	477591,44	3207289,49
328	477005,52	3207415,69
329	476799,18	3207584,31
330	476668,16	3207670,55
331	476554,96	3207808,04
332	476217,37	3208405,95
333	475951,83	3208828,72
334	475470,76	3209410,71
335	475236,86	3209560,40
336	475096,95	3209618,70
337	474904,37	3209796,79
338	474781,08	3209994,40
339	474666,43	3210233,85
340	474588,51	3210501,64
341	474593,99	3210770,60
342	474743,81	3211324,37
343	474833,38	3211548,15
344	475079,80	3211825,14
345	475125,00	3211909,23
346	475109,85	3211997,09
347	475039,60	3212047,10
348	474554,63	3212248,90
349	474102,03	3212455,78
350	474214,13	3212726,23
351	474225,62	3212897,92
352	474261,66	3212972,60
353	474734,30	3212988,53
354	474877,45	3213027,63
355	475055,88	3213197,03
356	475259,35	3213561,50
357	475432,49	3213777,18
358	475490,91	3213907,81
359	475527,34	3214283,83
360	475500,83	3214519,89
361	475400,63	3214722,45
362	475282,66	3214869,14
363	475184,08	3214955,83
364	475172,98	3215085,48
365	475263,41	3215249,01
366	475387,45	3215329,56
367	475540,14	3215350,25
368	475699,41	3215231,97
369	475885,33	3215197,50
370	476000,89	3215222,31
371	476322,02	3215792,40

372	476385,34	3216233,69
373	476476,21	3216364,79
374	476655,41	3216478,57
375	476996,24	3216636,34
376	477374,26	3216785,38
377	477559,01	3216834,35
378	477691,94	3216942,84
379	477962,52	3217479,77
380	478000,59	3217739,92
381	478028,25	3218407,87
382	478075,38	3218682,05
383	478267,25	3219213,23
384	478367,91	3219307,37
385	478765,61	3219377,87
386	479278,12	3219524,16
387	479944,90	3219909,05
388	480047,50	3220193,29
389	480202,24	3220399,45
390	480251,20	3220543,84
391	480212,55	3220983,70
392	480045,87	3221296,59
393	479594,09	3221776,99
394	479261,33	3222031,91
395	479268,54	3222180,35
396	479322,91	3222598,34
397	479388,83	3222854,24
398	479566,53	3223403,76
399	479862,04	3224145,02
400	479896,19	3224354,11
401	479855,06	3224640,95
402	479785,10	3225001,56
403	479775,74	3225335,20
404	480010,03	3225486,86
405	480239,55	3225647,70
406	480334,66	3225806,65
407	480405,97	3226011,63
408	480467,11	3226276,73
409	480566,73	3226445,03
410	480776,62	3226684,40
411	481001,32	3226859,09
412	481172,27	3226898,60
413	481812,48	3226865,89
414	482206,95	3227492,64
415	482282,48	3227725,49
416	482284,95	3227878,50
417	482573,29	3228142,18
418	482714,03	3228352,76
419	482816,26	3228664,80

420	482790,03	3228882,31
421	482740,61	3229099,50
422	482517,02	3229504,29
423	482642,29	3229825,92
424	482658,55	3229988,40
425	482608,47	3230251,93
426	482459,96	3230592,88
427	482313,74	3230771,62
428	481828,43	3230996,57
429	481898,63	3231280,33
430	481964,81	3231846,83
431	481938,25	3232087,52
432	481871,71	3232202,46
433	481780,91	3232395,89
434	482125,47	3232618,62
435	482503,17	3232790,84
436	482900,44	3232889,15
437	483101,97	3233063,51
438	483141,64	3233207,78
439	483234,27	3233542,86
440	483312,09	3233942,62
441	483282,11	3234095,17
442	483136,28	3234246,10
443	482864,52	3234450,87
444	482801,79	3234626,15
445	482583,11	3235341,60
446	482430,87	3235617,59
447	482305,88	3236264,83
448	482055,71	3236910,30
449	482090,97	3237040,60
450	482189,35	3237296,95
451	482209,36	3237519,74
452	482156,23	3237671,98
453	482133,59	3237963,70
454	482141,04	3238126,06
455	482144,23	3238195,64
456	482277,07	3238637,89
457	482185,38	3238775,26
458	482128,45	3238826,53
459	482038,63	3238867,27
460	481962,16	3238877,15
461	481902,73	3238867,05
462	481849,67	3239198,81
463	481744,32	3239273,24
464	481570,27	3239414,52
465	481532,32	3239457,43
466	481515,68	3239490,58
467	481512,43	3239651,25

468	481480,49	3239838,94
469	481456,25	3239902,13
470	481419,26	3239959,73
471	481340,53	3240033,49
472	481296,47	3240062,13
473	481165,92	3240152,36
474	481094,81	3240188,99
475	481052,76	3240196,06
476	481009,72	3240196,58
477	480978,46	3240201,94
478	480839,69	3240229,49
479	480798,87	3240226,01
480	480745,07	3240207,36
481	480667,10	3240159,18
482	480597,86	3240101,30
483	480543,58	3240072,00
484	480512,27	3240063,66
485	480421,52	3240065,20
486	480355,75	3240074,91
487	480226,56	3240112,12
488	480168,52	3240121,61
489	480125,88	3240133,02
490	480020,60	3240131,60
491	479968,14	3240139,67
492	479904,75	3240159,58
493	479733,92	3240201,17
494	479706,99	3240208,69
495	479579,74	3240209,39
496	479540,55	3240213,61
497	479374,29	3240245,78
498	479327,79	3240240,35
499	479277,17	3240240,38
500	479219,19	3240216,03
501	479136,58	3240193,65
502	479026,85	3240192,75
503	478892,86	3240202,07
504	478838,47	3240221,85
505	478781,55	3240254,67
506	478711,52	3240326,71
507	478628,35	3240376,32
508	478602,07	3240403,60
509	478567,39	3240474,53
510	478524,82	3240532,76
511	478479,00	3240563,57
512	478423,59	3240586,58
513	478375,26	3240593,55
514	478299,46	3240597,79
515	478269,23	3240607,92

516	478212,97	3240618,26
517	478096,92	3240663,94
518	477939,40	3240714,18
519	477809,71	3240792,90
520	477753,01	3240834,99
521	477723,55	3240862,79
522	477690,75	3240885,22
523	477646,60	3240925,94
524	477605,53	3240958,65
525	477488,23	3241036,82
526	477392,99	3241090,12
527	477331,40	3241138,90
528	477241,20	3241202,69
529	477172,80	3241237,92
530	477107,65	3241282,21
531	477054,51	3241335,41
532	476937,02	3241432,16
533	476865,71	3241508,06
534	476813,42	3241550,92
535	476760,04	3241621,84
536	476695,48	3241683,89
537	476665,12	3241744,07
538	476628,08	3241805,61
539	476596,87	3241873,13
540	476566,66	3241922,20
541	476463,03	3242067,04
542	476421,34	3242112,64
543	476346,10	3242174,53
544	476269,25	3242247,05
545	476153,16	3242339,16
546	476094,06	3242403,38
547	476063,52	3242453,96
548	476057,35	3242485,79
549	476031,86	3242515,11
550	475965,48	3242533,60
551	475915,86	3242556,93
552	475784,89	3242572,81
553	475743,43	3242595,62
554	475669,63	3242611,73
555	475612,07	3242636,64
556	475556,66	3242683,85
557	475471,34	3242737,52
558	475433,88	3242766,65
559	475373,17	3242785,22
560	475334,77	3242820,71
561	475275,65	3242889,53
562	475196,71	3242925,01
563	475032,37	3242953,00

564	474962,92	3242984,61
565	474858,56	3243004,80
566	474775,87	3243045,31
567	474692,26	3243084,13
568	474541,72	3243127,61
569	474493,82	3243148,15
570	474458,65	3243175,06
571	474382,45	3243189,54
572	474332,86	3243225,93
573	474264,12	3243248,35
574	474231,64	3243269,74
575	474212,80	3243314,52
576	474199,80	3243343,44
577	474138,04	3243398,50
578	474104,00	3243445,50
579	474085,03	3243498,92
580	474053,45	3243513,87
581	474037,23	3243532,52
582	474032,86	3243559,84
583	473995,85	3243594,15
584	473976,42	3243627,74
585	473960,50	3243703,36
586	473928,13	3243773,83
587	473859,62	3243819,06
588	473829,58	3243848,30
589	473798,46	3243908,07
590	473783,15	3243958,97
591	473779,08	3244042,10
592	473727,77	3244131,16
593	473734,99	3244194,95
594	473721,98	3244220,56
595	473719,42	3244268,58
596	473700,24	3244289,50
597	473645,24	3244314,60
598	473638,94	3244331,12
599	473616,74	3244352,73
600	473610,20	3244385,20
601	473603,77	3244414,62
602	473560,25	3244445,76
603	473524,57	3244455,10
604	473500,95	3244467,65
605	473487,77	3244493,90
606	473458,96	3244525,50
607	473456,46	3244542,64
608	473468,87	3244564,50
609	473469,32	3244583,20
610	473439,94	3244602,22
611	473436,39	3244643,35

612	473419,53	3244668,84
613	473419,15	3244695,75
614	473391,41	3244755,88
615	473388,79	3244781,25
616	473354,12	3244857,82
617	473347,07	3244914,71
618	473300,65	3244975,31
619	473299,42	3245009,71
620	473274,46	3245031,78
621	473270,95	3245070,58
622	473226,15	3245120,09
623	473202,95	3245162,66
624	473163,11	3245177,79
625	473111,67	3245224,16
626	473079,74	3245263,28
627	473072,49	3245302,84
628	473010,10	3245364,91
629	472999,12	3245401,45
630	472964,50	3245420,37
631	472944,70	3245448,47
632	472877,72	3245483,47
633	472830,87	3245521,67
634	472801,56	3245535,08
635	472784,40	3245553,14
636	472753,98	3245565,15
637	472731,38	3245579,02
638	472731,23	3245622,04
639	472707,59	3245645,48
640	472699,44	3245663,84
641	472698,66	3245718,72
642	472670,43	3245742,57
643	472665,64	3245758,05
644	472642,26	3245795,25
645	472591,26	3245813,28
646	472567,73	3245828,06
647	472545,85	3245868,66
648	472514,59	3245912,15
649	472445,56	3245956,62
650	472420,75	3245997,46
651	472394,33	3246023,61
652	472393,21	3246037,33
653	472376,44	3246059,04
654	472347,51	3246068,24
655	472327,95	3246093,58
656	472315,31	3246114,91
657	472288,08	3246133,75
658	472266,78	3246158,64
659	472234,47	3246169,13

660	472217,04	3246179,45
661	472203,22	3246193,98
662	472194,35	3246218,75
663	472145,78	3246255,44
664	472134,38	3246273,16
665	472133,21	3246317,24
666	472126,57	3246327,66
667	472104,48	3246327,13
668	472092,73	3246336,81
669	472069,23	3246340,48
670	472053,12	3246333,57
671	472024,06	3246335,61
672	471985,18	3246379,57
673	471966,88	3246393,62
674	471893,91	3246412,26
675	471845,02	3246437,07
676	471797,53	3246471,98
677	471763,99	3246506,15
678	471751,80	3246531,33
679	471735,49	3246573,61
680	471668,73	3246643,36
681	471621,58	3246676,88
682	471569,13	3246711,54
683	471546,11	3246745,40
684	471515,57	3246780,15
685	471512,13	3246817,43
686	471491,76	3246850,53
687	471433,43	3246901,52
688	471423,49	3246922,49
689	471426,22	3246950,47
690	471424,39	3247038,13
691	471402,40	3247117,05
692	471394,02	3247140,87
693	471386,91	3247154,61
694	471377,64	3247225,66
695	471367,25	3247279,23
696	471346,78	3247320,50
697	471307,70	3247358,23
698	471262,84	3247372,78
699	471230,40	3247392,42
700	471210,25	3247407,80
701	471196,78	3247441,03
702	471199,72	3247470,36
703	471199,06	3247500,95
704	471155,95	3247569,78
705	471135,51	3247609,94
706	471080,77	3247672,30
707	471083,83	3247692,67
708	471059,76	3247729,88
709	471011,48	3247778,68
710	471001,32	3247817,66
711	470999,95	3247851,91
712	471000,85	3247884,10
713	470994,37	3247920,05
714	471007,43	3247944,60
715	471013,29	3247963,05
716	470988,81	3248002,92
717	470987,42	3248024,14
718	471006,15	3248062,49
719	471003,61	3248116,51
720	471012,10	3248148,45
721	471024,27	3248172,77
722	471034,60	3248250,80
723	471033,69	3248299,25
724	471028,58	3248327,47
725	471015,86	3248358,34
726	470970,21	3248435,82
727	470948,13	3248465,67
728	470925,10	3248509,83
729	470895,84	3248573,21
730	470891,18	3248647,25
731	470865,05	3248678,83
732	470863,23	3248696,45
733	470868,46	3248721,78
734	470867,57	3248737,51
735	470858,32	3248760,85
736	470856,76	3248775,56
737	470866,64	3248792,32
738	470899,59	3248831,01
739	470911,61	3248856,00
740	470930,79	3248889,58
741	470973,44	3248939,18
742	470987,26	3248961,06
743	470985,61	3249031,54
744	471003,73	3249061,52
745	471022,27	3249094,23
746	471017,15	3249108,91
747	471004,78	3249130,86
748	470996,66	3249166,55
749	470978,44	3249192,24
750	470972,35	3249208,73
751	470970,08	3249227,93
752	470948,25	3249255,33
753	470944,49	3249268,11
754	470930,23	3249297,61
755	470924,34	3249319,00

756	470930,08	3249340,62
757	470961,64	3249438,18
758	470979,22	3249474,60
759	470987,53	3249518,18
760	470999,50	3249572,43
761	471002,05	3249596,89
762	470977,47	3249630,05
763	470965,49	3249682,50
764	470946,00	3249719,52
765	470908,25	3249776,97
766	470847,46	3249867,39
767	470811,63	3249935,83
768	470794,37	3249988,07
769	470789,73	3250017,40
770	470782,94	3250087,47
771	470785,78	3250107,71
772	470787,98	3250141,70
773	470782,79	3250177,17
774	470766,43	3250203,86
775	470736,84	3250227,37
776	470720,74	3250249,85
777	470718,05	3250261,06
778	470720,21	3250299,39
779	470725,24	3250384,02
780	470700,33	3250451,04
781	470656,56	3250513,92
782	470608,40	3250598,01
783	470563,06	3250669,22
784	470510,61	3250741,67
785	470465,10	3250829,84
786	470454,17	3250861,65
787	470390,01	3250949,80
788	470344,62	3251011,61
789	470309,90	3251051,79
790	470295,69	3251077,50
791	470287,69	3251102,29
792	470274,89	3251122,88
793	470223,02	3251166,48
794	470063,48	3251289,22
795	470015,02	3251306,93
796	469993,68	3251316,47
797	469961,75	3251325,84
798	469943,97	3251335,43
799	469929,08	3251346,38
800	469914,69	3251363,00
801	469877,10	3251411,03
802	469860,50	3251415,72
803	469818,05	3251409,54

804	469801,06	3251426,72
805	469793,65	3251441,85
806	469789,66	3251455,44
807	469765,73	3251486,44
808	469760,05	3251510,27
809	469740,83	3251539,56
810	469728,50	3251559,94
811	469721,38	3251585,16
812	469706,77	3251608,40
813	469679,99	3251619,46
814	469663,30	3251630,39
815	469660,22	3251643,53
816	469640,91	3251676,63
817	469614,55	3251693,24
818	469565,36	3251707,33
819	469541,43	3251725,33
820	469508,37	3251747,67
821	469466,81	3251765,64
822	469448,67	3251781,99
823	469437,97	3251791,61
824	469404,95	3251818,93
825	469331,07	3251850,59
826	469311,84	3251860,75
827	469293,40	3251887,57
828	469264,98	3251925,51
829	469231,81	3251964,64
830	469174,28	3251995,12
831	469144,06	3252022,13
832	469103,27	3252072,73
833	469057,47	3252121,72
834	469026,07	3252126,52
835	469016,28	3252132,65
836	468977,05	3252175,90
837	468949,95	3252202,62
838	468930,83	3252229,08
839	468925,37	3252247,76
840	468924,56	3252305,21
841	468917,03	3252346,09
842	468908,92	3252403,73
843	468871,85	3252447,42
844	468871,00	3252482,83
845	468776,14	3252578,12
846	468413,44	3252560,92
847	468359,37	3252619,69
848	468192,82	3252763,48
849	467566,40	3252573,21
850	467054,00	3252020,93
851	465788,20	3251594,34

852	465256,00	3251959,87
853	464573,08	3252730,96
854	464231,64	3253036,44
855	464140,46	3252950,61
856	463207,13	3252966,11
857	462166,63	3253719,20
858	461371,44	3253251,31
859	461360,68	3253234,06
860	461345,70	3253218,28
861	461339,46	3253202,60
862	461324,45	3253189,47
863	461305,16	3253183,13
864	461285,52	3253175,25
865	461274,68	3253154,27
866	461270,78	3253125,97
867	461276,81	3253089,82
868	461262,53	3253057,67
869	461261,01	3253035,55
870	461267,08	3252996,35
871	461317,31	3252917,19
872	461318,46	3252878,52
873	461307,24	3252839,57
874	461309,64	3252810,04
875	461325,17	3252768,50
876	461315,96	3252668,14
877	461313,10	3252620,03
878	461286,73	3252561,33
879	461277,32	3252530,48
880	461280,90	3252442,47
881	461276,73	3252403,00
882	461280,98	3252381,00
883	461299,66	3252341,85
884	461313,92	3252282,02
885	461324,64	3252247,10
886	461330,61	3252215,64
887	461339,63	3252189,76
888	461364,53	3252155,83
889	461396,87	3252132,96
890	461332,28	3252045,49
891	461345,43	3251892,94
892	460682,09	3251814,34
893	460461,20	3251779,05
894	459974,17	3251705,01
895	458692,69	3251262,86
896	457965,95	3251914,05
897	457983,38	3252215,99
898	457957,09	3252328,36
899	457948,00	3252421,23
900	457936,95	3252559,81
901	457943,24	3252699,68
902	457959,25	3252889,50
903	458879,15	3253491,52
904	458932,66	3253988,30
905	458464,49	3253727,66
906	458233,17	3253772,34
907	457581,34	3253727,36
908	456999,73	3253791,77
909	456616,27	3254391,29
910	456132,43	3254384,50
911	455472,37	3254693,54
912	455160,25	3255037,03
913	454155,79	3255545,34
914	453954,74	3255726,82
915	453434,05	3256052,92
916	453190,14	3256230,60
917	452943,79	3256476,44
918	452737,96	3256656,16
1	452597,57	3257010,69

.»;

245) приложение 251 дополнить картографическим и координатным описанием границ муниципального образования «Нижнеубукунское» в Селенгинском районе в следующей редакции:

«Картографическое описание границ муниципального образования «Нижнеубукунское» в Селенгинском районе

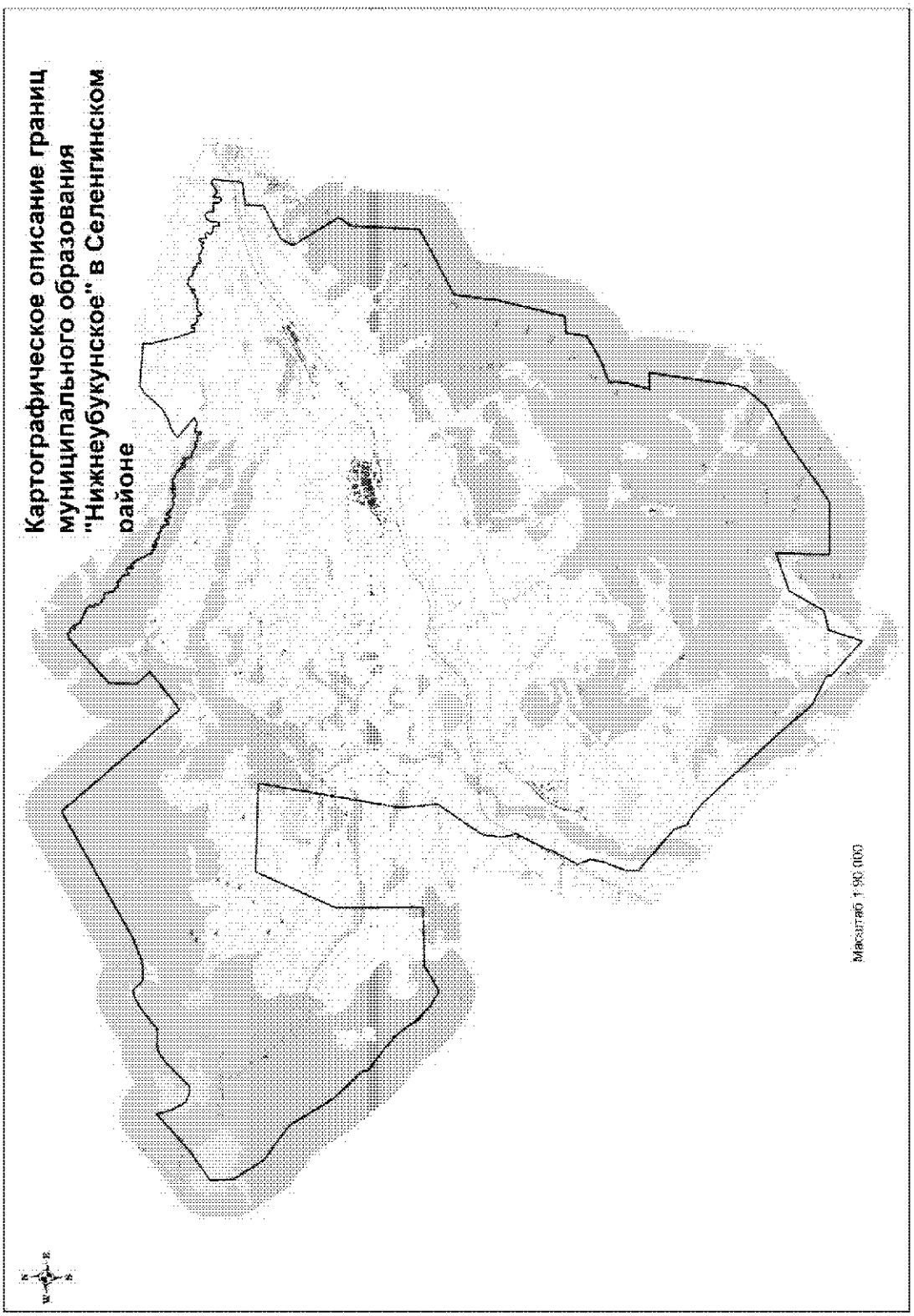

Координатное описание границ муниципального образования «Нижнеубукунское» в Селенгинском районе

Каталог координат характерных точек МО СП «Нижнеубукунское»

№ п/п	X	Y
1	502223,21	3287944,94
2	502518,22	3288389,47
3	503430,56	3289431,38
4	503267,96	3289456,89
5	503016,60	3289532,15
6	502629,01	3289735,25
7	502495,50	3289997,58
8	502506,92	3290173,88
9	503164,84	3290850,65
10	503346,15	3291140,60
11	503376,24	3291307,90
12	503360,61	3291757,29
13	503834,14	3292361,93
14	504009,90	3292716,69
15	504017,26	3292851,22
16	503806,11	3293033,65
17	503744,03	3293162,56
18	503764,96	3293649,56
19	504019,89	3294306,72
20	505917,48	3297786,76
21	502620,05	3300539,83
22	503430,21	3301594,19
23	503824,33	3301256,75
24	504574,55	3301304,43
25	505660,93	3302559,23
26	505650,87	3302614,71
27	505683,26	3302683,77
28	505625,35	3302714,47
29	505606,37	3302745,72
30	505609,17	3302810,65
31	505566,14	3302837,86
32	505522,12	3302803,86
33	505488,86	3302795,98
34	505475,49	3302823,60
35	505478,68	3302860,72
36	505483,55	3302908,99
37	505429,48	3302930,48
38	505339,93	3302970,00
39	505300,45	3303008,38
40	505288,21	3303087,94
41	505174,12	3303288,41
42	505143,16	3303380,68
43	505081,09	3303442,84
44	505034,72	3303444,04
45	504979,74	3303398,77
46	504944,51	3303398,27
47	504921,02	3303486,93
48	504887,60	3303490,17
49	504852,77	3303461,86
50	504813,90	3303457,60
51	504751,68	3303530,88
52	504698,57	3303615,42
53	504653,74	3303638,90
54	504680,39	3303720,85
55	504678,10	3303752,34
56	504445,53	3303810,24
57	504389,69	3303824,28
58	504344,00	3303908,91
59	504274,71	3303958,00
60	504265,05	3303985,67
61	504292,33	3304023,13
62	504297,26	3304067,71
63	504263,54	3304093,19
64	504224,42	3304105,61
65	504221,49	3304181,59
66	504173,04	3304199,44
67	504135,14	3304256,38
68	503997,76	3304269,27
69	503971,56	3304287,45
70	503985,78	3304330,29
71	504043,99	3304408,99
72	504032,33	3304447,75
73	503987,55	3304467,51
74	503880,43	3304438,19
75	503857,79	3304465,68
76	503907,00	3304525,71
77	503906,61	3304553,51
78	503848,67	3304586,07
79	503773,13	3304683,26
80	503715,80	3304673,18
81	503680,39	3304685,66
82	503651,94	3304731,61
83	503572,07	3304741,61
84	503476,49	3304814,42
85	503403,62	3304854,18

86	503357,45	3304840,55
87	503320,21	3304853,00
88	503319,79	3304882,65
89	503339,42	3304936,71
90	503268,84	3304944,98
91	503266,41	3304985,73
92	503212,21	3305016,49
93	503211,84	3305042,44
94	503308,21	3305045,65
95	503317,04	3305077,29
96	503274,14	3305095,23
97	503190,80	3305088,49
98	503182,94	3305119,89
99	503254,65	3305161,70
100	503203,38	3305248,12
101	503151,00	3305280,75
102	503137,48	3305319,49
103	503171,72	3305388,58
104	503111,96	3305419,25
105	503089,09	3305463,43
106	503091,81	3305533,92
107	503015,54	3305551,38
108	503064,93	3305598,43
109	502921,78	3305626,08
110	502862,10	3305651,19
111	502854,37	3305673,33
112	502900,37	3305698,08
113	502890,36	3305749,85
114	502957,05	3305754,49
115	502949,14	3305789,61
116	502885,76	3305812,82
117	502813,22	3305830,34
118	502814,68	3305858,17
119	502924,98	3305924,62
120	502909,76	3305952,21
121	502844,64	3305967,98
122	502832,84	3306016,02
123	502776,53	3306065,29
124	502709,76	3306197,83
125	502718,40	3306242,45
126	502756,78	3306281,94
127	502756,10	3306330,12
128	502667,51	3306432,70
129	502663,34	3306466,01
130	502733,05	3306517,07
131	502736,06	3306567,16
132	502785,16	3306634,60
133	502744,30	3306639,58
134	502694,88	3306594,39
135	502661,24	3306614,31
136	502664,44	3306649,58
137	502673,29	3306679,37
138	502734,41	3306683,94
139	502745,24	3306704,50
140	502709,64	3306731,79
141	502696,10	3306770,54
142	502730,93	3306798,84
143	502744,95	3306856,52
144	502727,74	3306893,36
145	502693,85	3306929,96
146	502645,96	3307038,67
147	502500,98	3307196,07
148	502415,65	3307198,57
149	502390,65	3307263,11
150	502404,95	3307300,40
151	502447,93	3307276,90
152	502477,56	3307279,18
153	502477,09	3307312,54
154	502387,22	3307374,30
155	502373,92	3307396,36
156	502412,07	3307452,53
157	502398,86	3307469,03
158	502352,52	3307468,37
159	502317,03	3307486,41
160	502274,63	3307469,12
161	502237,56	3307468,60
162	502188,13	3307555,05
163	502194,27	3307645,98
164	502138,62	3307647,04
165	502132,10	3307715,55
166	502092,77	3307742,81
167	502071,29	3307820,38
168	502091,18	3307855,89
169	502088,88	3307887,37
170	502042,06	3307920,08
171	502013,09	3308003,11
172	502025,46	3308045,92
173	502011,83	3308092,08
174	501969,05	3308102,59
175	501920,14	3308151,97
176	501929,07	3308176,19
177	502023,79	3308164,55
178	502047,67	3308179,72
179	502108,74	3308188,01
180	502036,38	3308388,15
181	502103,22	3308579,13

182	502583,76	3308029,70
183	502770,16	3308287,27
184	502804,62	3308473,16
185	502994,28	3308828,11
186	503488,54	3309275,43
187	503601,39	3309490,24
188	503497,23	3310629,00
189	503298,02	3310621,55
190	502582,01	3310778,30
191	502074,53	3310938,00
192	502066,67	3311035,21
193	502113,19	3311022,90
194	502150,06	3311038,24
195	502137,64	3311128,93
196	502098,92	3311113,55
197	502061,83	3311114,88
198	502046,82	3311127,64
199	502059,07	3311179,73
200	502047,80	3311188,84
201	501995,71	3311201,08
202	501974,94	3311228,59
203	502001,71	3311301,28
204	501999,21	3311347,59
205	501965,48	3311373,07
206	501880,00	3311386,71
207	501864,67	3311421,72
208	501980,36	3311501,22
209	501961,12	3311551,00
210	502005,07	3311588,71
211	501970,09	3311834,79
212	502054,62	3311887,91
213	502013,24	3311929,96
214	502130,50	3312028,03
215	502132,05	3312050,30
216	502050,30	3312062,13
217	502058,97	3312104,88
218	502110,79	3312111,18
219	502164,52	3312113,79
220	502162,04	3312158,25
221	502183,89	3312186,37
222	502246,47	3312218,78
223	502242,27	3312253,94
224	502210,36	3312281,31
225	502234,04	3312311,30
226	502241,04	3312341,07
227	502203,44	3312377,61
228	502198,84	3312440,59
229	502113,34	3312456,06

230	502116,23	3312513,58
231	502073,05	3312551,91
232	502094,79	3312587,44
233	502085,05	3312620,67
234	502038,58	3312629,29
235	502030,88	3312649,57
236	502075,03	3312674,30
237	502076,48	3312702,14
238	502059,57	3312718,58
239	502016,88	3312721,68
240	501986,98	3312737,95
241	501982,31	3312806,47
242	501952,44	3312820,89
243	501894,98	3312820,09
244	501877,82	3312853,21
245	501915,11	3312970,54
246	501925,17	3313044,85
247	501861,52	3313088,44
248	501851,28	3313156,90
249	501817,26	3313202,76
250	501799,93	3313248,87
251	501858,50	3313301,61
252	501861,85	3313327,61
253	501785,30	3313365,47
254	501790,47	3313393,35
255	501882,81	3313418,75
256	501896,94	3313469,02
257	501874,22	3313502,07
258	501713,05	3313492,37
259	501696,19	3313505,11
260	501723,36	3313549,99
261	501744,78	3313609,63
262	501712,66	3313651,81
263	501673,60	3313660,53
264	501600,24	3313603,87
265	501566,59	3313623,79
266	501529,90	3313727,10
267	501508,20	3313819,50
268	501465,36	3313833,72
269	501355,92	3313837,74
270	501340,24	3313896,86
271	501375,05	3313927,01
272	501534,28	3313942,23
273	501604,48	3313959,91
274	501670,63	3314001,63
275	501732,32	3314097,06
276	501735,46	3314137,89
277	501667,62	3314214,81

278	501617,29	3314234,48
279	501534,21	3314209,21
280	501498,55	3314240,22
281	501486,72	3314290,12
282	501516,87	3314386,95
283	501501,13	3314451,63
284	501456,28	3314476,95
285	501358,01	3314477,41
286	501296,02	3314534,01
287	501295,13	3314597,03
288	501328,18	3314619,75
289	501489,52	3314616,47
290	501503,94	3314646,33
291	501417,44	3314732,25
292	501411,09	3314787,79
293	501432,55	3314843,71
294	501509,04	3314941,20
295	501545,25	3315002,89
296	501535,06	3315067,64
297	501489,52	3315141,16
298	501376,03	3315104,33
299	500705,13	3315020,69
300	500625,85	3314398,46
301	500130,25	3314372,92
302	499674,98	3313462,66
303	499320,70	3313276,89
304	498072,58	3314024,05
305	497723,72	3313782,74
306	495839,01	3313658,79
307	494928,15	3311856,79
308	493702,46	3311672,63
309	491882,81	3311206,63
310	491856,71	3310756,64
311	491283,31	3310660,49
312	490872,21	3309903,81
313	490703,55	3309373,03
314	490499,40	3309388,69
315	490207,82	3309356,76
316	489575,50	3309167,07
317	489569,03	3309625,86
318	487187,32	3309244,63
319	486975,13	3309172,11
320	486398,02	3308681,93
321	485759,96	3307583,69
322	485073,85	3306605,27
323	484674,66	3305987,81
324	484704,11	3304555,97
325	486172,51	3304623,02
326	485835,01	3303575,35
327	484883,38	3303019,63
328	484761,13	3302484,86
329	483838,58	3302165,94
330	484701,35	3301228,89
331	484766,92	3301222,40
332	484820,59	3301206,55
333	484850,00	3301181,70
334	484864,19	3301153,24
335	484875,47	3301116,19
336	484905,40	3301074,42
337	484968,38	3300934,54
338	485261,91	3300404,70
339	486045,24	3299757,66
340	488293,50	3297761,24
341	488643,98	3297336,17
342	488704,22	3297182,17
343	489083,48	3297052,03
344	490073,91	3295946,93
345	490429,52	3295953,97
346	491086,42	3296207,74
347	491393,66	3296262,87
348	491746,67	3296138,10
349	492437,26	3296511,93
350	492566,61	3296543,45
351	493453,93	3297015,79
352	493487,80	3296978,15
353	493567,50	3296957,04
354	493666,20	3296939,39
355	493793,75	3296903,06
356	494366,38	3296992,02
357	495571,77	3297839,70
358	496598,21	3297758,54
359	500495,93	3298480,00
360	500605,61	3296049,23
361	498419,71	3295035,20
362	496014,97	3295012,27
363	495996,50	3293404,27
364	495609,26	3292700,60
365	495647,78	3292605,99
366	495727,45	3292507,81
367	495763,48	3292417,41
368	495840,50	3292304,13
369	495902,33	3292243,38
370	496020,42	3292114,94
371	496109,52	3292021,65
372	496176,21	3291961,58
373	496204,15	3291924,75

374	496284,65	3291863,50
375	496350,70	3291825,02
376	496480,22	3291740,05
377	496708,22	3291578,86
378	496743,93	3291532,28
379	496880,47	3291443,66
380	496897,59	3291388,66
381	496932,56	3291336,99
382	496992,88	3291271,60
383	497095,93	3291183,45
384	497551,21	3290585,15
385	497612,25	3290532,01
386	497749,00	3290521,24
387	498532,34	3289798,35
388	499792,89	3289042,93
389	500504,60	3288108,86
390	501350,50	3287593,37
391	501975,70	3287579,87
1	502223,21	3287944,94

.»;

246) приложение 252 дополнить картографическим и координатным описанием границ муниципального образования «Новоселенгинское» в Селенгинском районе в следующей редакции:

«Картографическое описание границ муниципального образования «Новоселенгинское» в Селенгинском районе

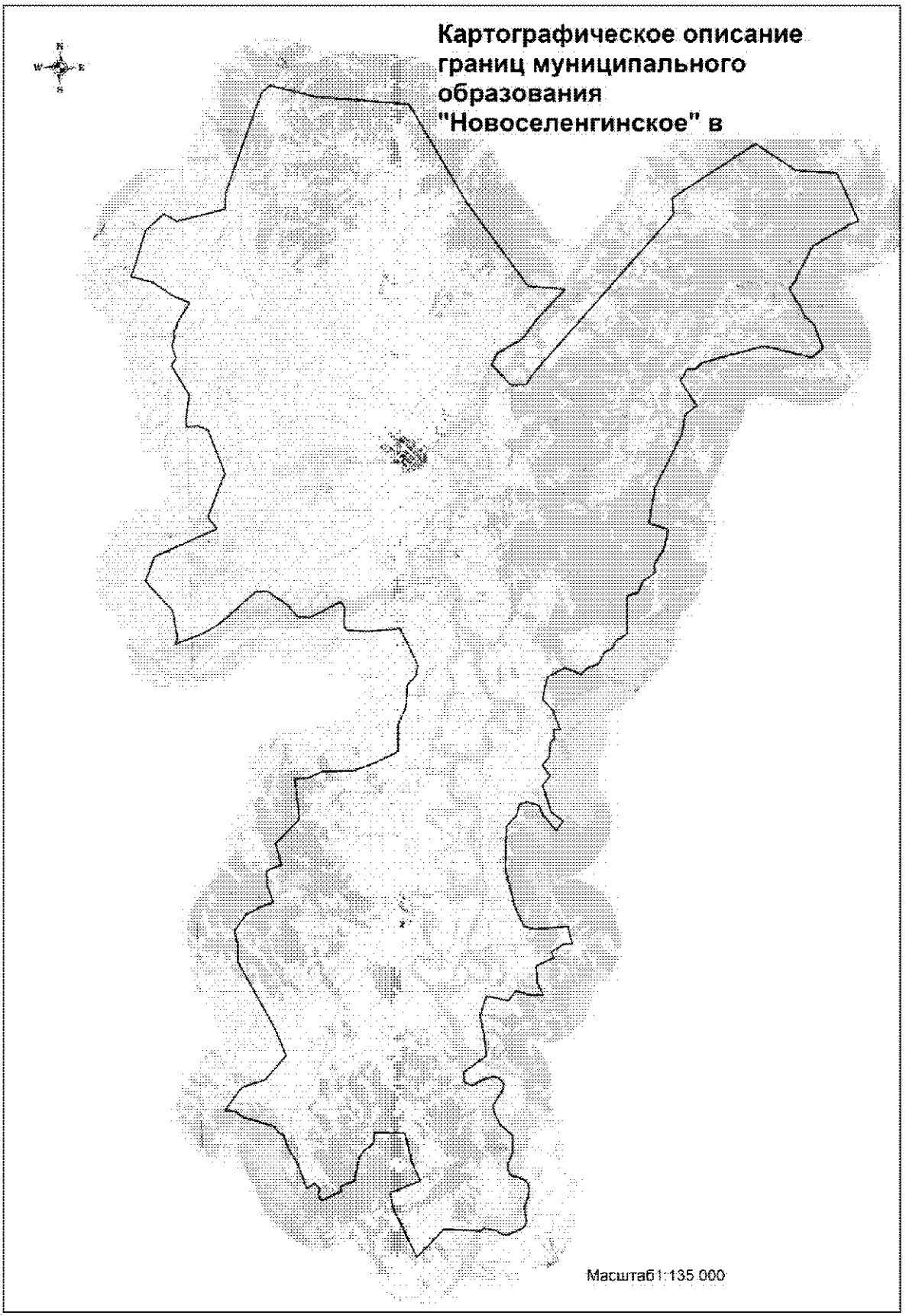

Координатное описание границ муниципального образования «Новоселенгинское» в Селенгинском районе

Каталог координат характерных точек МО СП «Новоселенгинское»

№ п/п	X	Y
1	460778,44	3310759,34
2	460692,78	3310547,44
3	460620,16	3310292,34
4	460535,47	3310221,36
5	459768,59	3308833,15
6	458544,62	3308170,60
7	458364,69	3308123,49
8	458017,52	3307828,09
9	457461,63	3308129,90
10	457395,27	3308181,70
11	457363,35	3308224,54
12	457301,81	3308267,05
13	457204,03	3308291,54
14	457140,17	3308314,66
15	456966,13	3308388,84
16	456865,57	3308447,16
17	456778,68	3308530,21
18	456705,24	3308626,21
19	456659,66	3308664,11
20	456482,25	3308836,74
21	456405,03	3308867,53
22	456303,16	3308893,87
23	455524,55	3309209,01
24	455124,84	3308729,20
25	455638,97	3306747,69
26	454985,76	3304161,85
27	454711,66	3303867,68
28	454728,67	3303517,11
29	454476,22	3303404,69
30	454248,80	3303232,14
31	453174,79	3303906,59
32	452996,76	3303662,15
33	452842,76	3303430,13
34	451998,35	3303261,02
35	449812,57	3302129,51
36	448321,43	3301840,03
37	448038,97	3302658,67
38	447207,29	3302443,77
39	446596,06	3302035,99
40	446280,59	3302104,15
41	445888,93	3301566,38
42	445451,77	3301360,88
43	445371,20	3301105,73
44	445310,84	3300881,02
45	443709,46	3300846,28
46	443448,46	3300414,35
47	443161,62	3300267,38
48	442972,35	3299924,42
49	442502,84	3299679,24
50	442349,00	3299219,31
51	442071,18	3298930,30
52	442361,49	3298252,18
53	441977,50	3297543,69
54	441483,48	3297403,69
55	441036,65	3297349,04
56	440583,55	3297741,89
57	439781,06	3298033,07
58	439808,97	3297767,32
59	439397,25	3297797,85
60	439278,67	3297626,82
61	438650,60	3297557,54
62	438315,66	3297286,70
63	437863,93	3297582,80
64	437481,13	3297275,01
65	436351,40	3297609,99
66	435993,71	3298100,97
67	435586,21	3297829,12
68	436247,29	3297269,82
69	436636,53	3297118,01
70	436800,37	3296648,52
71	436707,31	3296305,99
72	436236,14	3296167,51
73	435807,09	3295753,67
74	434044,05	3295654,23
75	432344,51	3296078,02
76	431626,00	3296418,77
77	431499,64	3296804,11
78	431579,42	3298239,09
79	430867,34	3298418,70
80	430841,35	3298028,81
81	430545,75	3297540,78
82	430302,50	3297634,16
83	429961,71	3296896,87
84	429274,81	3296934,66
85	428747,66	3297174,39

86	428734,82	3296697,81
87	428935,72	3296041,46
88	428548,01	3295729,62
89	428741,79	3294809,22
90	427931,10	3294547,42
91	427041,76	3294706,66
92	426259,20	3294772,79
93	425588,89	3293829,45
94	425217,12	3293843,34
95	425110,97	3293940,27
96	425058,35	3294063,41
97	425028,48	3294161,49
98	425074,20	3294295,52
99	425183,33	3294443,13
100	425269,76	3294619,04
101	425320,64	3294842,04
102	425356,64	3294991,84
103	425354,38	3295153,70
104	425308,20	3295273,74
105	425240,19	3295368,09
106	425147,26	3295427,19
107	425051,59	3295454,36
108	424930,96	3295455,86
109	424750,76	3295393,04
110	424189,69	3295034,63
111	423888,09	3295055,61
112	423361,64	3295321,10
113	422918,86	3295829,25
114	422230,77	3295821,95
115	421838,17	3295638,09
116	421635,23	3295613,06
117	421476,34	3295620,33
118	421358,24	3295663,18
119	421284,32	3295728,84
120	421228,65	3295848,76
121	421191,75	3295984,74
122	421112,87	3296177,42
123	421002,31	3296360,07
124	420902,87	3296434,88
125	420775,23	3296474,39
126	420571,84	3296481,05
127	420195,37	3296380,59
128	419996,47	3296295,21
129	419875,75	3296296,73
130	419723,01	3296285,22
131	419417,37	3296332,81
132	419404,47	3296352,43
133	419282,32	3296337,49

134	419144,32	3296272,73
135	419049,73	3296178,80
136	418988,70	3296048,97
137	418809,46	3295623,15
138	418784,90	3295487,22
139	418813,48	3295335,49
140	418878,01	3295214,02
141	418958,67	3295122,56
142	419072,33	3294561,93
143	418967,91	3294461,26
144	419055,86	3292901,52
145	417901,07	3291760,95
146	420016,73	3290768,33
147	420615,94	3290694,84
148	421093,74	3291959,11
149	421828,65	3291609,33
150	423080,81	3291331,76
151	423117,93	3290053,64
152	422744,88	3290020,61
153	422554,68	3289867,88
154	422346,69	3289586,48
155	422026,59	3289394,18
156	421133,97	3289202,92
157	420888,88	3288606,82
158	420704,09	3288654,83
159	420323,70	3287818,43
160	420562,99	3287668,50
161	420840,55	3287741,73
162	421056,40	3287531,84
163	420838,31	3287209,42
164	421815,14	3286859,98
165	422537,95	3286448,26
166	423073,46	3286280,88
167	423153,86	3286077,84
168	423448,83	3285869,01
169	423830,37	3284624,69
170	424106,00	3284229,84
171	424109,47	3283827,96
172	425073,61	3284548,21
173	425371,69	3285515,98
174	426369,48	3286421,89
175	427460,42	3286005,11
176	430310,69	3284479,13
177	431025,88	3284459,90
178	431595,32	3284344,13
179	432252,53	3284828,69
180	432599,70	3285493,80
181	432770,20	3285977,11

182	433522,11	3285727,28
183	434065,66	3285712,66
184	434325,85	3286337,06
185	435207,27	3286112,44
186	436207,80	3287118,73
187	437892,18	3286944,25
188	437921,96	3287517,46
189	438180,62	3288084,50
190	438202,68	3289432,83
191	438564,65	3290438,03
192	438953,49	3291263,80
193	440113,67	3291289,99
194	440766,64	3291616,83
195	441727,72	3291691,42
196	442138,69	3292067,81
197	442555,83	3292142,69
198	444083,49	3291427,83
199	443981,94	3290078,66
200	444044,18	3289243,38
201	444204,97	3289070,38
202	445021,86	3289105,79
203	445247,24	3288970,56
204	444596,93	3287682,19
205	444625,51	3287150,45
206	445102,17	3286778,86
207	445709,09	3285930,19
208	445695,53	3285428,29
209	444394,95	3283913,48
210	443974,29	3283178,60
211	443575,29	3282052,10
212	443731,89	3282128,76
213	443945,68	3282140,21
214	444018,73	3282120,91
215	444252,48	3282077,25
216	444556,10	3282038,38
217	444721,14	3282012,49
218	444863,24	3281972,99
219	444973,87	3281933,61
220	445055,61	3281888,37
221	445164,25	3281794,15
222	445380,74	3281574,40
223	445871,00	3281142,99
224	446208,67	3280843,87
225	447213,09	3281231,90
226	448344,03	3283850,15
227	448835,56	3283474,16
228	450626,55	3284216,61
229	450785,31	3284168,68
230	452451,16	3283539,54
231	452637,47	3283144,42
232	452608,92	3282636,31
233	452885,25	3282618,96
234	453927,99	3282783,23
235	455062,13	3282115,70
236	455136,56	3282064,74
237	455248,54	3282088,56
238	455438,43	3282248,41
239	455600,86	3282214,18
240	455926,37	3282099,67
241	456023,42	3282085,15
242	456186,06	3282149,35
243	456291,81	3282193,71
244	456487,54	3282163,13
245	456562,01	3282173,68
246	456727,20	3282282,39
247	456950,45	3282326,81
248	457199,17	3282479,55
249	457759,24	3282846,25
250	457827,27	3282715,15
251	458061,36	3282172,35
252	458642,15	3281322,09
253	458822,99	3280657,75
254	458887,12	3280423,11
255	459312,90	3280583,13
256	460814,50	3281061,89
257	461477,95	3281824,75
258	461164,81	3282371,15
259	461641,27	3284384,47
260	462337,54	3284423,29
261	462963,35	3284654,69
262	466458,06	3285961,95
263	466762,79	3286314,64
264	466272,15	3288240,49
265	465899,64	3292105,90
266	461760,94	3294460,81
267	458264,86	3296959,02
268	458111,41	3298503,47
269	457104,65	3297511,83
270	456785,77	3297230,28
271	456206,06	3296803,45
272	455969,89	3296535,23
273	455888,42	3296327,16
274	455653,19	3295916,18
275	455466,07	3295630,47
276	455266,99	3295506,71
277	455007,55	3295408,67

278	454158,86	3296197,62
279	454169,24	3296836,49
280	454603,60	3297100,71
281	461170,50	3303075,34
282	461836,89	3303000,03
283	464059,61	3306515,70
284	462919,63	3308164,83
285	462772,73	3309875,18
1	460778,44	3310759,34

.»;

247) приложение 253 дополнить картографическим и координатным описанием границ муниципального образования «Ноёхонское» в Селенгинском районе в следующей редакции:

«Картографическое описание границ муниципального образования «Ноёхонское» в Селенгинском районе

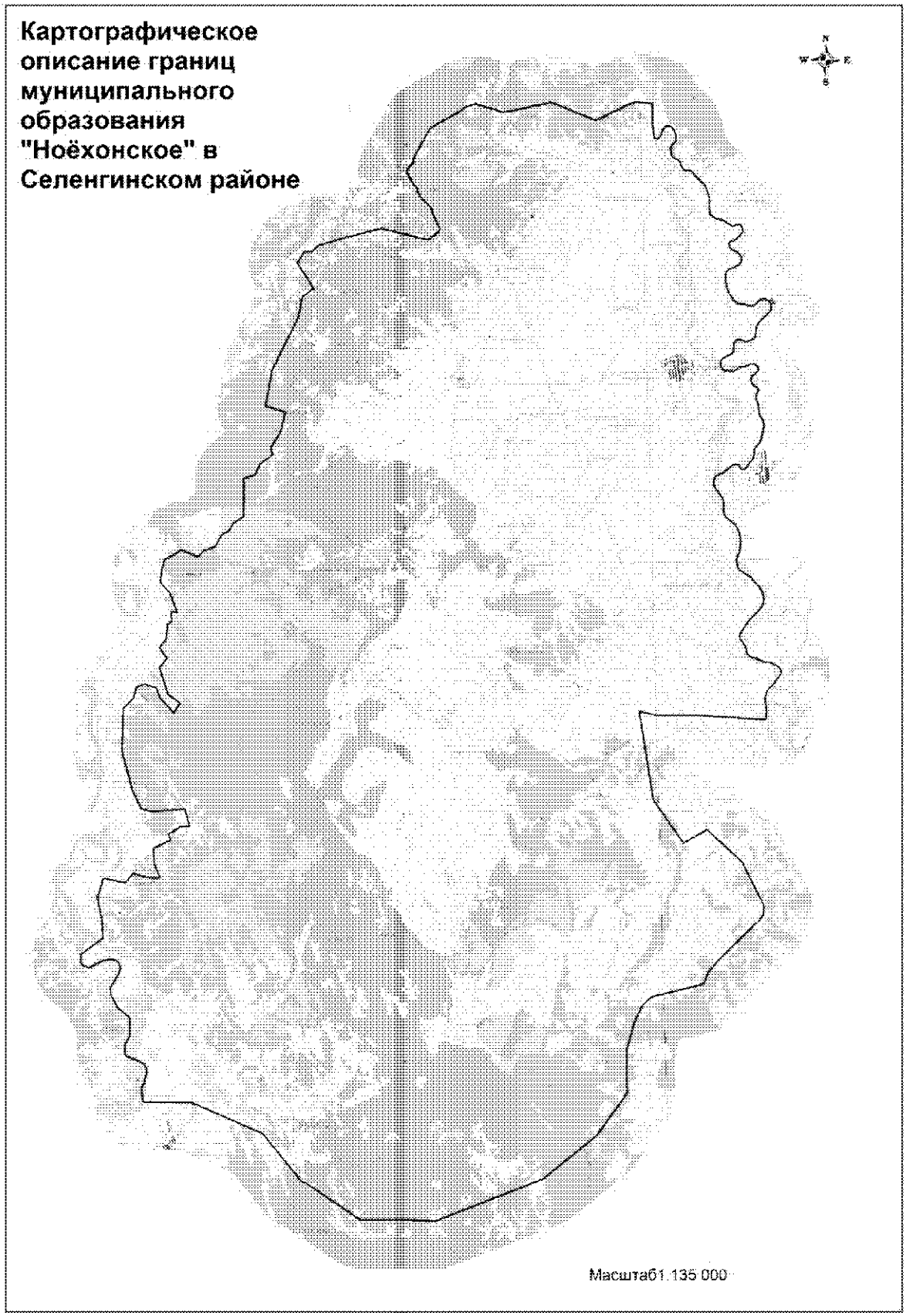

Координатное описание границ муниципального образования «Ноёхонское» в Селенгинском районе

Каталог координат характерных точек МО СП «Ноёхонское»

№ п/п	X	Y
1	460778,44	3310759,34
2	460391,29	3311921,94
3	460789,57	3313925,25
4	460008,09	3315772,92
5	460688,12	3317186,88
6	460745,10	3317419,44
7	460737,86	3317604,73
8	460679,58	3318123,05
9	460104,83	3318124,23
10	459381,19	3318165,05
11	459265,01	3318186,59
12	459203,99	3318241,36
13	459207,58	3318315,56
14	459308,03	3318423,58
15	459492,42	3318495,70
16	459639,53	3318581,19
17	459716,96	3318679,62
18	459724,79	3318781,70
19	459667,03	3318933,84
20	459517,25	3319038,34
21	459354,27	3319091,68
22	459192,01	3319094,02
23	459067,27	3319064,46
24	458911,94	3318904,70
25	458801,36	3318856,79
26	458611,04	3318877,29
27	458480,76	3318912,53
28	458405,71	3318976,38
29	458358,32	3319049,87
30	458310,23	3319174,33
31	458239,87	3319233,60
32	458095,69	3319268,66
33	457936,64	3319373,03
34	457889,32	3319441,88
35	457868,04	3319636,26
36	457815,70	3319732,86
37	457703,25	3319819,35
38	457426,45	3320056,48
39	457303,49	3320230,88
40	457200,69	3320289,69
41	456832,78	3320414,31
42	456674,83	3320439,90
43	456253,20	3320429,33
44	456058,11	3320459,04
45	455907,99	3320586,71
46	455841,23	3320720,19
47	455821,14	3320831,14
48	455795,68	3320993,01
49	455578,60	3321268,06
50	455540,24	3321360,22
51	455534,55	3321434,31
52	455587,25	3321643,62
53	455572,16	3321726,83
54	455503,55	3321763,63
55	455367,03	3321812,02
56	455260,65	3321796,62
57	455036,24	3321603,44
58	454958,56	3321523,55
59	454891,92	3321318,67
60	454832,71	3321243,68
61	454735,40	3321242,31
62	454605,13	3321277,56
63	454434,33	3321557,90
64	454344,53	3321681,79
65	454251,13	3321731,46
66	454125,87	3321738,97
67	454024,32	3321709,73
68	453918,85	3321629,45
69	453824,00	3321451,99
70	453721,19	3321181,71
71	453643,45	3321106,47
72	453541,83	3321081,86
73	453356,66	3321065,36
74	453110,66	3321089,73
75	452817,47	3321173,67
76	452644,59	3321273,21
77	452443,82	3321376,99
78	452316,30	3321546,70
79	452295,16	3321731,80
80	452226,97	3321967,24
81	452192,51	3322110,43
82	452204,78	3322226,48
83	452419,40	3322456,61
84	452468,88	3322563,91
85	452481,29	3322670,68
86	452437,89	3322790,59

87	452376,41	3322877,78
88	452240,98	3322950,05
89	452111,22	3322948,22
90	451995,70	3322923,43
91	451894,79	3322847,85
92	451607,46	3322514,73
93	451474,57	3322406,25
94	451354,86	3322348,96
95	451220,80	3322323,90
96	450915,67	3322268,63
97	450841,98	3322235,16
98	450815,29	3322155,99
99	450729,39	3322001,82
100	450712,21	3321904,25
101	450808,79	3321627,51
102	450796,52	3321511,46
103	450746,72	3321427,33
104	450654,75	3321375,05
105	450492,76	3321358,88
106	450349,10	3321356,85
107	450252,18	3321327,69
108	450193,10	3321243,43
109	450067,19	3320968,20
110	449989,83	3320865,15
111	449890,22	3320829,44
112	449749,47	3320818,20
113	449626,51	3320860,97
114	449564,48	3320921,28
115	449521,11	3320972,59
116	449495,17	3321103,85
117	449487,22	3321274,31
118	449491,66	3321354,10
119	449555,17	3321453,25
120	449680,74	3321620,02
121	449681,60	3321691,40
122	449670,72	3321806,20
123	449746,96	3321988,03
124	449772,03	3322183,06
125	449742,87	3322279,98
126	449658,47	3322348,32
127	449565,46	3322370,19
128	449473,11	3322345,71
129	449409,07	3322284,56
130	449263,32	3322101,76
131	449161,77	3322072,52
132	449069,02	3322075,86
133	448975,88	3322106,99
134	448863,50	3322188,84

135	448707,71	3322390,60
136	448537,48	3322300,15
137	448417,45	3322266,02
138	448347,95	3322265,04
139	448250,30	3322286,85
140	448054,51	3322367,52
141	447728,02	3322380,56
142	447612,40	3322428,06
143	447389,03	3322557,50
144	447254,32	3322578,77
145	447096,82	3322571,93
146	446838,30	3322498,79
147	446621,01	3322458,65
148	446469,19	3322377,73
149	446341,26	3322246,15
150	446231,08	3322170,45
151	446124,76	3322150,42
152	445958,00	3322143,45
153	445861,01	3322118,91
154	445640,85	3321953,60
155	445420,62	3321792,91
156	445403,06	3321723,14
157	445390,14	3321653,43
158	445423,42	3321593,65
159	445577,39	3321521,66
160	445610,93	3321443,32
161	445612,03	3321364,54
162	445571,82	3321257,38
163	445494,54	3321149,69
164	445380,44	3321022,95
165	445262,75	3320821,99
166	445150,07	3320593,29
167	445044,93	3320489,86
168	444897,03	3320459,97
169	444753,24	3320467,22
170	444613,31	3320530,14
171	444266,75	3320784,85
172	444112,91	3320847,58
173	443973,56	3320868,79
174	443719,02	3320842,05
175	443551,79	3320867,52
176	443421,01	3320939,85
177	443322,25	3321040,43
178	443208,57	3321214,97
179	443063,10	3321342,71
180	442838,78	3321473,97
181	442569,15	3321530,44
182	442295,48	3321545,15

183	442101,18	3321519,25
184	441925,80	3321465,80
185	441635,47	3321345,85
186	441421,79	3321379,94
187	441272,79	3321428,84
188	441188,27	3321506,45
189	440937,33	3321882,99
190	440467,95	3322302,83
191	440248,40	3322424,91
192	440108,79	3322464,66
193	439941,77	3322476,22
194	439789,23	3322446,27
195	439641,79	3322383,96
196	439417,51	3322181,51
197	439079,46	3321829,14
198	438615,84	3321507,46
199	438533,00	3321464,59
200	438421,79	3321463,03
201	438319,46	3321489,41
202	438080,90	3321643,66
203	437996,71	3321698,10
204	437769,07	3321736,61
205	437680,30	3321786,35
206	437595,33	3321896,41
207	437528,31	3322048,42
208	437503,25	3322182,48
209	437393,82	3322384,90
210	437364,26	3322509,62
211	437348,15	3322666,99
212	437214,37	3322952,47
213	437105,77	3323094,64
214	436975,04	3323162,33
215	436882,36	3323161,03
216	436428,20	3322825,59
217	436254,69	3322637,75
218	436135,51	3322543,38
219	436010,91	3322504,56
220	435849,04	3322479,12
221	435296,94	3322517,73
222	434963,68	3322485,26
223	435174,45	3319725,52
224	435175,74	3319704,01
225	435212,67	3317946,45
226	435385,06	3317221,18
227	431692,70	3317758,10
228	429863,24	3318983,94
229	430419,36	3319983,61
230	429036,37	3321433,54

231	428579,38	3321631,09
232	428089,23	3321879,15
233	427221,20	3322302,68
234	427003,40	3322299,64
235	426818,56	3322259,96
236	426630,25	3322136,82
237	426452,75	3321902,59
238	424839,62	3320257,78
239	424486,95	3319956,20
240	423984,68	3319745,23
241	423499,54	3317648,07
242	423386,66	3317433,27
243	423135,16	3317188,74
244	422642,87	3316926,92
245	422320,24	3316797,26
246	421346,01	3316528,72
247	420368,80	3316473,34
248	419519,84	3316526,36
249	417739,88	3315208,30
250	415959,28	3312940,05
251	414268,74	3308407,74
252	414346,64	3307092,63
253	414354,54	3305343,30
254	415954,42	3303030,86
255	415949,36	3302918,34
256	418022,61	3301283,85
257	419349,82	3298369,00
258	419404,47	3296352,43
259	419417,37	3296332,81
260	419723,01	3296285,22
261	419875,75	3296296,73
262	419996,47	3296295,21
263	420195,37	3296380,59
264	420571,84	3296481,05
265	420775,23	3296474,39
266	420902,87	3296434,88
267	421002,31	3296360,07
268	421112,87	3296177,42
269	421191,75	3295984,74
270	421228,65	3295848,76
271	421284,32	3295728,84
272	421358,24	3295663,18
273	421476,34	3295620,33
274	421635,23	3295613,06
275	421838,17	3295638,09
276	422230,77	3295821,95
277	422918,86	3295829,25
278	423361,64	3295321,10

279	423888,09	3295055,61
280	424189,69	3295034,63
281	424750,76	3295393,04
282	424930,96	3295455,86
283	425051,59	3295454,36
284	425147,26	3295427,19
285	425240,19	3295368,09
286	425308,20	3295273,74
287	425354,38	3295153,70
288	425356,64	3294991,84
289	425320,64	3294842,04
290	425269,76	3294619,04
291	425183,33	3294443,13
292	425074,20	3294295,52
293	425028,48	3294161,49
294	425058,35	3294063,41
295	425110,97	3293940,27
296	425217,12	3293843,34
297	425588,89	3293829,45
298	426259,20	3294772,79
299	427041,76	3294706,66
300	427931,10	3294547,42
301	428741,79	3294809,22
302	428548,01	3295729,62
303	428935,72	3296041,46
304	428734,82	3296697,81
305	428747,66	3297174,39
306	429274,81	3296934,66
307	429961,71	3296896,87
308	430302,50	3297634,16
309	430545,75	3297540,78
310	430841,35	3298028,81
311	430867,34	3298418,70
312	431579,42	3298239,09
313	431499,64	3296804,11
314	431626,00	3296418,77
315	432344,51	3296078,02
316	434044,05	3295654,23
317	435807,09	3295753,67
318	436236,14	3296167,51
319	436707,31	3296305,99
320	436800,37	3296648,52
321	436636,53	3297118,01
322	436247,29	3297269,82
323	435586,21	3297829,12
324	435993,71	3298100,97
325	436351,40	3297609,99
326	437481,13	3297275,01

327	437863,93	3297582,80
328	438315,66	3297286,70
329	438650,60	3297557,54
330	439278,67	3297626,82
331	439397,25	3297797,85
332	439808,97	3297767,32
333	439781,06	3298033,07
334	440583,55	3297741,89
335	441036,65	3297349,04
336	441483,48	3297403,69
337	441977,50	3297543,69
338	442361,49	3298252,18
339	442071,18	3298930,30
340	442349,00	3299219,31
341	442502,84	3299679,24
342	442972,35	3299924,42
343	443161,62	3300267,38
344	443448,46	3300414,35
345	443709,46	3300846,28
346	445310,84	3300881,02
347	445371,20	3301105,73
348	445451,77	3301360,88
349	445888,93	3301566,38
350	446280,59	3302104,15
351	446596,06	3302035,99
352	447207,29	3302443,77
353	448038,97	3302658,67
354	448321,43	3301840,03
355	449812,57	3302129,51
356	451998,35	3303261,02
357	452842,76	3303430,13
358	452996,76	3303662,15
359	453174,79	3303906,59
360	454248,80	3303232,14
361	454476,22	3303404,69
362	454728,67	3303517,11
363	454711,66	3303867,68
364	454985,76	3304161,85
365	455638,97	3306747,69
366	455124,84	3308729,20
367	455524,55	3309209,01
368	456303,16	3308893,87
369	456405,03	3308867,53
370	456482,25	3308836,74
371	456659,66	3308664,11
372	456705,24	3308626,21
373	456778,68	3308530,21
374	456865,57	3308447,16

375	456966,13	3308388,84
376	457140,17	3308314,66
377	457204,03	3308291,54
378	457301,81	3308267,05
379	457363,35	3308224,54
380	457395,27	3308181,70
381	457461,63	3308129,90
382	458017,52	3307828,09
383	458364,69	3308123,49
384	458544,62	3308170,60
385	459768,59	3308833,15
386	460535,47	3310221,36
387	460620,16	3310292,34
388	460692,78	3310547,44
1	460778,44	3310759,34

.».

248) приложение 254 дополнить картографическим и координатным описанием границ муниципального образования «Сутой» в Селенгинском районе в следующей редакции:

«Картографическое описание границ муниципального образования «Сутой» в Селенгинском районе

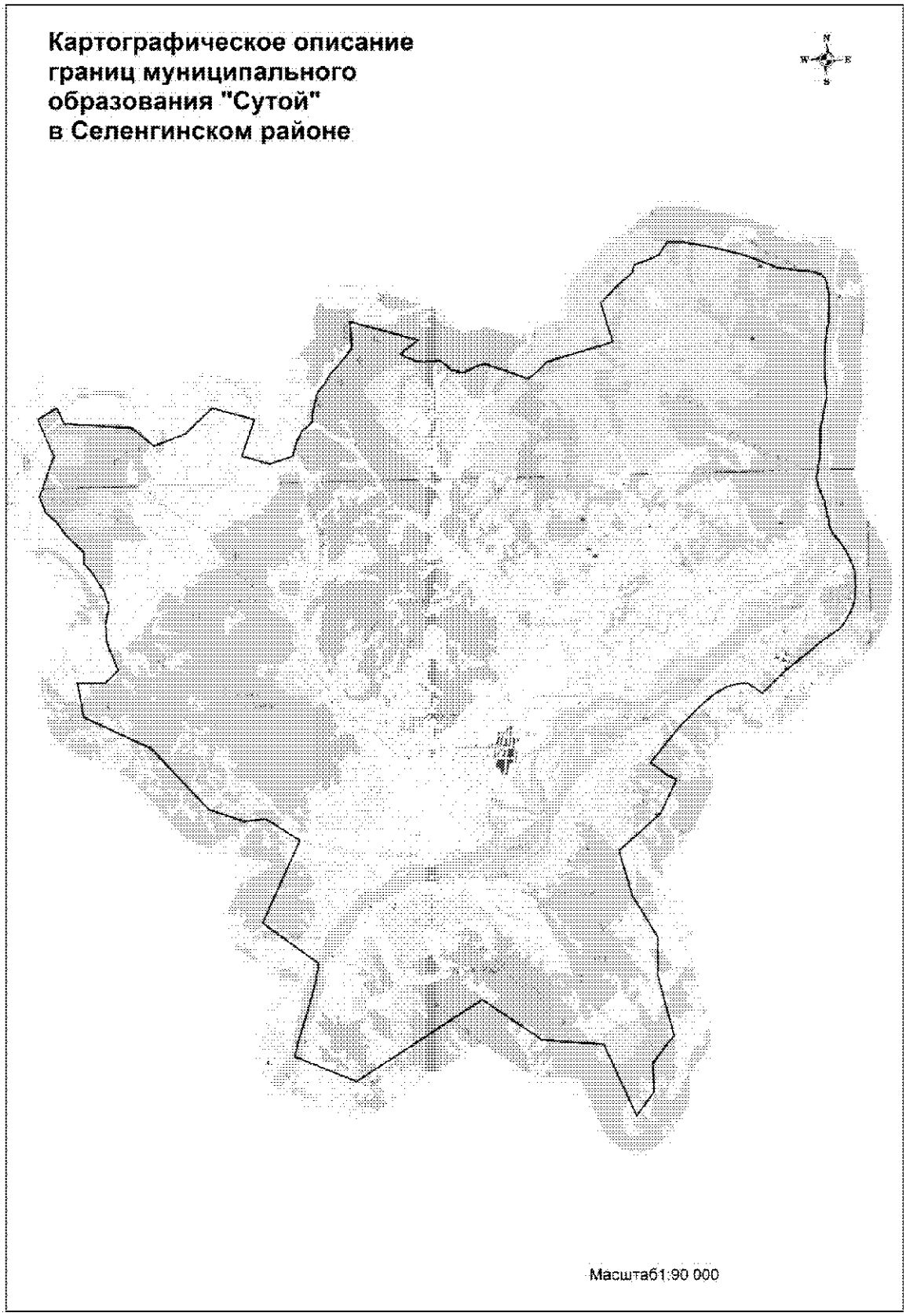

Координатное описание границ муниципального образования «Сутой» в Селенгинском районе

Каталог координат характерных точек МО СП «Сутой»

№ п/п	X	Y
1	478173,77	3294423,18
2	479311,12	3294838,41
3	480339,34	3294411,34
4	480641,33	3294952,68
5	480207,71	3295140,31
6	480065,21	3297008,91
7	479555,32	3297620,81
8	479877,18	3298491,73
9	480581,95	3299246,75
10	480245,07	3300416,93
11	479235,12	3300057,15
12	479008,91	3300834,34
13	479217,76	3301466,34
14	479627,43	3301580,98
15	479915,49	3301742,30
16	480155,04	3302016,12
17	480239,43	3302015,10
18	480366,26	3302036,65
19	480504,10	3302055,05
20	480565,83	3302070,20
21	480643,38	3302089,92
22	480823,36	3302150,60
23	480906,06	3302163,01
24	480956,35	3302174,43
25	481011,06	3302197,41
26	481063,07	3302250,17
27	481117,13	3302287,70
28	481165,38	3302335,80
29	481227,22	3302395,60
30	481282,90	3302415,62
31	481335,17	3302448,17
32	481486,98	3302542,72
33	481640,55	3302699,36
34	481893,23	3302908,80
35	482193,93	3303143,31
36	482930,93	3303094,08
37	482930,93	3303094,08
38	482389,62	3304996,14
39	482139,63	3304644,97
40	481993,43	3304494,59
41	481801,40	3304964,67
42	481771,24	3305131,11
43	481816,74	3305521,10
44	481811,05	3305595,18
45	481693,16	3305737,21
46	481542,39	3305911,21
47	481473,87	3306169,81
48	481467,99	3306257,81
49	481639,65	3306575,41
50	481700,67	3306849,75
51	481276,03	3308039,62
52	481499,17	3308320,87
53	481736,68	3308569,87
54	482267,26	3310389,67
55	483342,32	3310080,37
56	483827,14	3310541,44
57	484187,30	3310968,31
58	484399,87	3311013,03
59	484528,85	3311399,56
60	484654,36	3311702,60
61	484893,25	3311854,29
62	484998,65	3311939,21
63	485024,76	3312060,09
64	485006,22	3312388,91
65	484861,12	3313147,02
66	484650,36	3313959,83
67	484524,51	3314338,13
68	484260,29	3314997,21
69	484125,75	3315991,85
70	484048,74	3316194,71
71	483940,52	3316309,06
72	483800,83	3316353,44
73	483457,13	3316404,22
74	482706,60	3316379,74
75	482410,81	3316319,94
76	481887,94	3316256,96
77	481392,15	3316245,34
78	480872,34	3316293,64
79	480635,93	3316294,93
80	479753,17	3316115,64
81	478956,36	3316085,87
82	478406,20	3315985,43
83	478159,69	3316046,83
84	477754,29	3316198,72
85	477043,13	3316341,65
86	476828,45	3316445,24
87	476603,34	3316632,10

88	476369,49	3316781,77
89	476215,44	3316858,40
90	475819,46	3317001,14
91	475666,21	3317022,15
92	475429,60	3317037,37
93	475147,25	3317010,22
94	474883,69	3316964,80
95	474694,87	3316878,70
96	474400,44	3316721,60
97	474217,23	3316566,06
98	474071,80	3316360,08
99	473899,23	3316107,35
100	473626,07	3315755,88
101	473375,50	3315446,44
102	473043,28	3315010,71
103	472458,59	3314399,91
104	472732,85	3314014,44
105	472749,30	3313833,90
106	472653,08	3313424,66
107	472458,70	3313074,30
108	472116,83	3312666,23
109	471559,35	3312097,55
110	470583,55	3311281,94
111	470210,81	3311749,48
112	470091,49	3311993,46
113	469166,16	3311544,74
114	468144,47	3310366,96
115	466883,33	3310724,66
116	465733,42	3311413,02
117	464644,32	3311402,35
118	462997,65	3311819,52
119	462236,66	3311220,16
120	461443,63	3311250,73
121	460778,44	3310759,34
122	462772,73	3309875,18
123	462919,63	3308164,83
124	464059,61	3306515,70
125	461836,89	3303000,03
126	462546,43	3301294,97
127	463005,62	3301403,61
128	463689,82	3301628,32
129	464531,26	3301876,29
130	465117,44	3301997,42
131	466276,09	3300449,47
132	468547,51	3301509,68
133	469165,53	3300574,80
134	469101,46	3299969,04
135	469441,81	3298993,97
136	471157,53	3297421,28
137	472054,57	3295570,95
138	473000,52	3295402,80
139	473001,55	3296189,13
140	473335,27	3296544,65
141	473958,50	3296299,19
142	474061,60	3296268,62
143	474199,51	3296234,73
144	474248,02	3296230,44
145	474520,52	3296220,51
146	474653,68	3296225,13
147	474838,28	3296256,01
148	474997,35	3296294,72
149	475115,13	3296307,70
150	475205,53	3296296,02
151	475325,91	3296239,49
152	475371,66	3296225,57
153	475458,33	3296210,62
154	475515,94	3296193,63
155	476127,96	3295809,75
156	476298,13	3295636,68
157	476623,02	3295635,23
158	477137,23	3295112,62
159	477466,49	3294907,14
160	477741,86	3294598,55
1	478173,77	3294423,18

».

249) приложение 255 дополнить картографическим и координатным описанием границ муниципального образования «Темник» в Селенгинском районе в следующей редакции:

«Картографическое описание границ муниципального образования «Темник» в Селенгинском районе

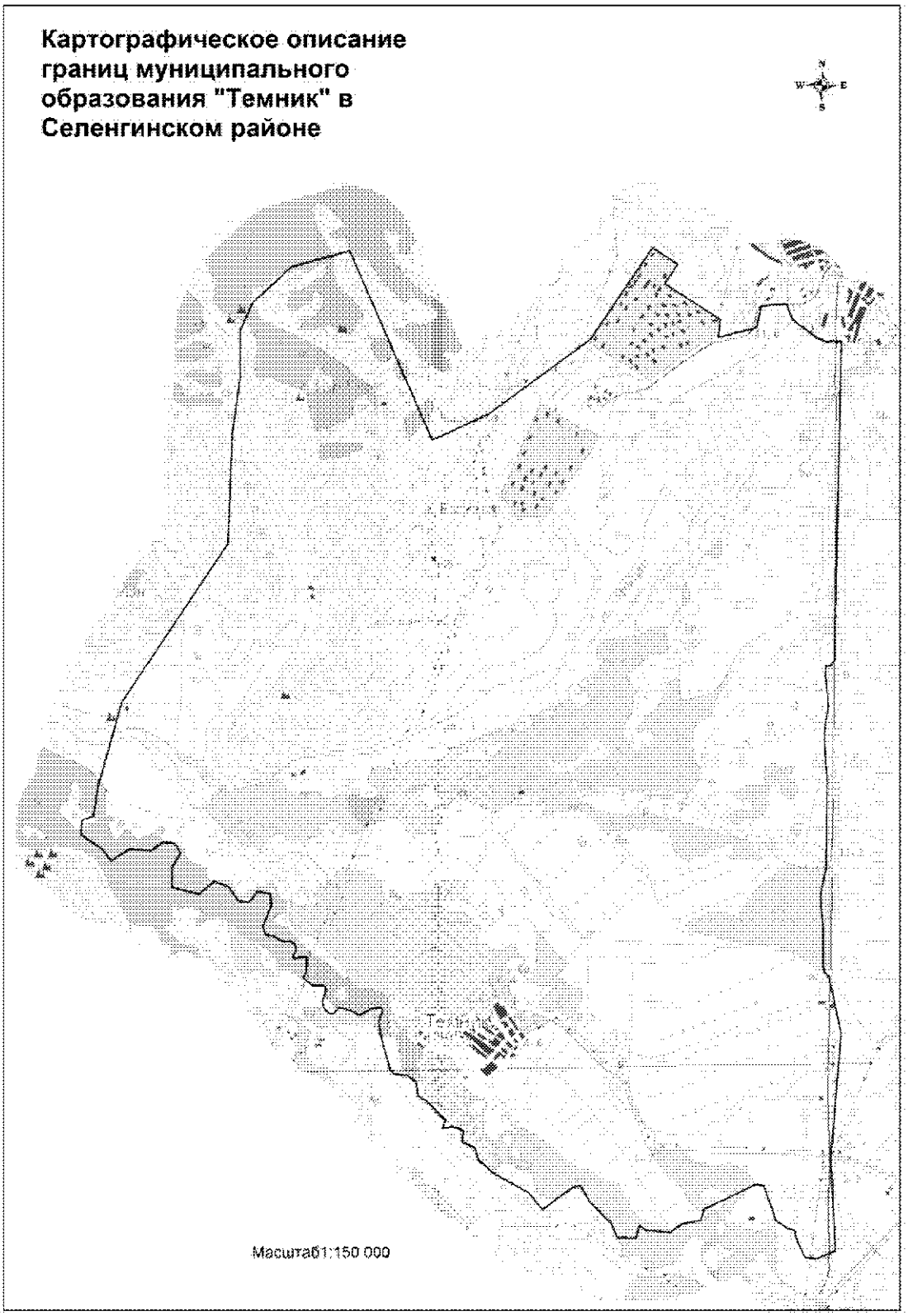

Координатное описание границ муниципального образования «Темник» в Селенгинском районе

Каталог координат характерных точек МО СП «Темник»

№ п/п	X	Y
1	452597,57	3257010,69
2	453019,89	3257208,03
3	453565,51	3257810,91
4	453804,46	3258714,36
5	450864,28	3259948,21
6	451251,21	3260824,69
7	452375,96	3262401,11
8	453789,65	3263388,79
9	453520,49	3263774,56
10	453228,18	3263569,63
11	452659,74	3264420,60
12	452384,50	3264378,02
13	452528,59	3264972,84
14	452861,37	3265052,52
15	452889,43	3265438,87
16	452633,63	3265536,05
17	452339,46	3265933,39
18	452292,76	3266054,40
19	452302,36	3266133,75
20	452318,77	3266134,15
21	452294,90	3266206,07
22	452296,34	3266281,49
23	452102,25	3266273,67
24	448043,13	3266126,56
25	447373,74	3266110,65
26	447287,98	3266027,61
27	447290,89	3265969,65
28	447134,63	3265959,66
29	447073,21	3265967,90
30	446666,15	3266000,29
31	446514,14	3265972,75
32	446410,31	3265945,89
33	446184,30	3265932,63
34	445777,63	3265944,62
35	445581,68	3265969,87
36	444170,13	3265930,08
37	443743,99	3265832,30
38	443268,27	3265868,83
39	442645,82	3265865,21
40	442533,60	3265895,36
41	442510,62	3265949,03
42	441610,28	3266125,00
43	439708,13	3265937,54
44	439005,04	3265961,03
45	438544,85	3265980,86
46	438263,08	3265989,80
47	438143,68	3265705,04
48	438165,60	3265521,46
49	438379,98	3265418,01
50	438529,50	3265372,90
51	438566,33	3265385,42
52	438589,90	3265344,75
53	438603,36	3265311,94
54	438614,00	3265266,09
55	438740,12	3265082,95
56	438827,27	3265051,42
57	439187,65	3264933,31
58	439287,30	3264900,83
59	439301,22	3264770,37
60	438932,52	3263974,00
61	438759,02	3263923,18
62	438714,57	3263641,89
63	438581,81	3263446,46
64	438616,00	3263079,17
65	438694,90	3262973,81
66	438502,04	3262922,71
67	438515,80	3262632,56
68	438730,03	3262538,78
69	439073,32	3262214,53
70	439317,12	3262082,45
71	439309,08	3261966,19
72	439157,23	3261751,14
73	438956,71	3261486,89
74	439229,89	3261269,71
75	439529,50	3260740,14
76	439745,77	3260501,21
77	439930,30	3260455,40
78	440020,11	3260263,10
79	440194,01	3260284,89
80	440264,05	3260121,34
81	440237,19	3259966,11
82	440362,44	3260006,58
83	440666,62	3259710,81
84	440745,79	3259586,10
85	440949,27	3259569,60

86	441060,84	3259426,25
87	441086,50	3259232,05
88	441159,77	3259158,77
89	441691,08	3259023,20
90	441907,25	3258997,55
91	442068,48	3259056,18
92	442116,11	3259023,20
93	442094,12	3258872,97
94	442006,18	3258704,42
95	442079,47	3258554,19
96	442123,44	3258385,64
97	442028,17	3258294,04
98	442042,83	3258231,75
99	442116,11	3258162,13
100	442211,38	3258129,16
101	442346,95	3258176,79
102	442438,56	3258184,11
103	442464,20	3258147,48
104	442471,53	3257986,25
105	442548,48	3257876,33
106	442603,44	3257843,35
107	442651,07	3257883,66
108	442900,22	3257905,64
109	442918,55	3257828,70
110	442892,90	3257707,78
111	442918,55	3257685,80
112	443054,12	3257744,43
113	443116,41	3257715,11
114	443145,73	3257663,81
115	443153,05	3257528,24
116	443240,99	3257399,99
117	443266,64	3257271,75
118	443391,22	3257227,78
119	443468,17	3257264,42
120	443713,66	3257367,02
121	443896,87	3257352,36
122	443934,99	3257157,99
123	443774,70	3257027,51
124	443789,17	3256858,34
125	444013,90	3256706,63
126	444094,37	3256490,00
127	443909,04	3256247,86
128	444014,02	3255835,57
129	444316,42	3255839,81
130	444539,55	3255973,60
131	444693,12	3255893,49
132	444715,01	3255712,33
133	444587,09	3255516,96
134	444611,06	3255188,23
135	444440,82	3254905,17
136	444616,90	3254772,14
137	444853,75	3254446,40
138	445066,50	3254459,06
139	445131,65	3254643,87
140	445575,83	3254717,84
141	446886,68	3255104,01
142	449310,30	3256775,68
143	451004,34	3256865,19
144	451849,22	3256996,83
1	452597,57	3257010,69

.»;

250) приложение 256 дополнить картографическим и координатным описанием границ муниципального образования «Убур-Дзокойское» в Селенгинском районе в следующей редакции:

«Картографическое описание границ муниципального образования «Убур-Дзокойское» в Селенгинском районе

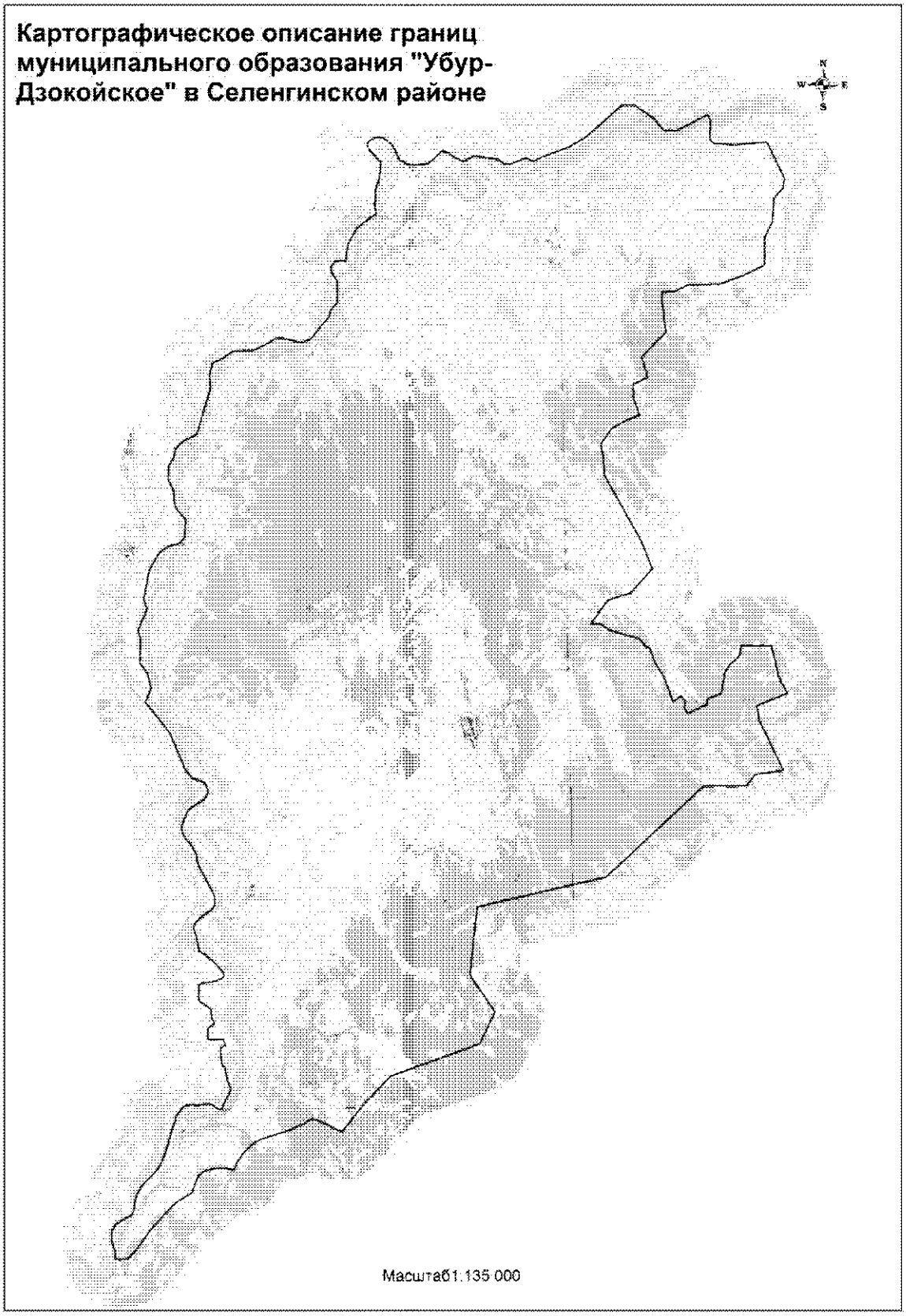

Координатное описание границ муниципального образования «Убур-Дзокойское» в Селенгинском районе

Каталог координат
характерных точек МО СП
«Убур-Дзокойское»

№ п/п	X	Y
1	443575,29	3282052,10
2	443974,29	3283178,60
3	444394,95	3283913,48
4	445695,53	3285428,29
5	445709,09	3285930,19
6	445102,17	3286778,86
7	444625,51	3287150,45
8	444596,93	3287682,19
9	445247,24	3288970,56
10	445021,86	3289105,79
11	444204,97	3289070,38
12	444044,18	3289243,38
13	443981,94	3290078,66
14	444083,49	3291427,83
15	442555,83	3292142,69
16	442138,69	3292067,81
17	441727,72	3291691,42
18	440766,64	3291616,83
19	440113,67	3291289,99
20	438953,49	3291263,80
21	438564,65	3290438,03
22	438202,68	3289432,83
23	438180,62	3288084,50
24	437921,96	3287517,46
25	437892,18	3286944,25
26	436207,80	3287118,73
27	435207,27	3286112,44
28	434325,85	3286337,06
29	434065,66	3285712,66
30	433522,11	3285727,28
31	432770,20	3285977,11
32	432599,70	3285493,80
33	432252,53	3284828,69
34	431595,32	3284344,13
35	431025,88	3284459,90
36	430310,69	3284479,13
37	427460,42	3286005,11
38	426369,48	3286421,89
39	425371,69	3285515,98
40	425073,61	3284548,21
41	424109,47	3283827,96
42	424106,00	3284229,84
43	423830,37	3284624,69
44	423448,83	3285869,01
45	423153,86	3286077,84
46	423073,46	3286280,88
47	422537,95	3286448,26
48	421815,14	3286859,98
49	420838,31	3287209,42
50	421056,40	3287531,84
51	420840,55	3287741,73
52	420562,99	3287668,50
53	420323,70	3287818,43
54	420704,09	3288654,83
55	420888,88	3288606,82
56	421133,97	3289202,92
57	422026,59	3289394,18
58	422346,69	3289586,48
59	422554,68	3289867,88
60	422744,88	3290020,61
61	423117,93	3290053,64
62	423080,81	3291331,76
63	421828,65	3291609,33
64	421093,74	3291959,11
65	420615,94	3290694,84
66	420016,73	3290768,33
67	417901,07	3291760,95
68	417745,58	3290581,42
69	417274,44	3290217,67
70	417292,59	3288445,28
71	413553,61	3284318,58
72	413066,72	3282066,49
73	412391,77	3278944,67
74	409558,97	3278600,85
75	408003,61	3279617,60
76	406683,04	3278977,42
77	405386,01	3275228,74
78	404113,32	3274000,54
79	403119,17	3273192,93
80	403106,87	3273126,61
81	403256,61	3272824,43
82	403541,46	3272319,09
83	403623,69	3272115,18

84	403639,40	3271936,81
85	403588,43	3271797,19
86	403459,04	3271590,33
87	403196,28	3270984,75
88	402893,14	3269955,26
89	402732,98	3269582,62
90	402590,16	3269388,80
91	402342,55	3269120,76
92	401897,36	3268790,44
93	401581,86	3268647,14
94	401652,05	3268357,08
95	401663,74	3267993,44
96	401589,64	3267615,38
97	401506,98	3267376,09
98	401363,89	3267202,12
99	401147,31	3267080,04
100	400653,72	3266901,17
101	400317,47	3266347,47
102	400116,34	3266066,85
103	399521,99	3265522,79
104	399136,79	3265160,22
105	398344,51	3264580,32
106	397959,30	3264217,76
107	397928,53	3264051,97
108	397930,30	3263688,19
109	398175,14	3263681,68
110	398444,12	3263602,75
111	398679,86	3263536,58
112	398891,68	3263526,30
113	399116,12	3263559,20
114	399296,84	3263644,39
115	399430,47	3263785,17
116	399756,55	3264355,26
117	399884,23	3264449,66
118	400108,39	3264502,39
119	400392,35	3264536,11
120	400721,31	3264663,06
121	400895,00	3264777,94
122	401114,22	3264946,37
123	401423,76	3265281,41
124	401642,54	3265482,90
125	401829,63	3265584,73
126	402184,39	3265758,35
127	402579,30	3265899,46
128	403280,86	3266107,68
129	403672,50	3266245,43
130	403758,38	3266253,25
131	403870,20	3266297,81
132	404210,32	3266573,75
133	404278,09	3266693,76
134	404318,00	3266915,90
135	404303,02	3267041,37
136	404274,58	3267183,19
137	404292,70	3267305,81
138	404343,03	3267491,73
139	404337,32	3267663,63
140	404309,40	3267769,07
141	404123,79	3268034,36
142	404108,48	3268182,98
143	404502,80	3268367,07
144	404844,24	3268547,12
145	405022,62	3268562,85
146	405132,61	3268501,54
147	405590,78	3268375,65
148	405796,10	3268355,36
149	405845,95	3268339,51
150	405883,19	3268277,19
151	405936,83	3268225,03
152	406566,16	3268157,74
153	406681,66	3268175,89
154	406755,09	3268365,43
155	407027,29	3268293,16
156	407017,64	3267800,24
157	407009,42	3267677,76
158	407119,10	3267639,60
159	407373,66	3267646,47
160	407495,64	3267674,62
161	407593,18	3267795,05
162	407592,26	3267861,18
163	407651,13	3267908,30
164	407763,83	3267890,03
165	407930,27	3267812,99
166	408056,11	3267801,51
167	408284,18	3267811,30
168	408557,59	3267414,94
169	408658,32	3267307,21
170	408754,63	3267278,78
171	409289,93	3267312,72
172	409361,62	3267389,78
173	409411,88	3267817,13
174	409474,45	3268072,66
175	409554,63	3268252,37
176	409649,14	3268352,91
177	409708,38	3268373,59
178	409828,53	3268295,88
179	410019,18	3268143,11

180	410240,18	3267947,76
181	410435,48	3267699,13
182	410552,59	3267601,54
183	410701,65	3267348,97
184	410768,24	3267316,82
185	411043,16	3267287,58
186	411265,29	3267247,70
187	411444,69	3267190,67
188	411571,18	3267132,90
189	411700,13	3267134,70
190	411864,95	3267173,38
191	411976,05	3267270,85
192	412271,83	3267642,09
193	412401,18	3267852,26
194	412567,88	3267993,49
195	412732,75	3268028,86
196	412911,50	3268018,13
197	413223,79	3267916,66
198	413444,06	3267774,22
199	413990,19	3267507,34
200	414359,53	3267347,13
201	414794,24	3267244,07
202	415114,08	3267080,48
203	415438,38	3266826,42
204	415598,43	3266732,75
205	415767,63	3266695,42
206	415936,13	3266707,70
207	416153,45	3266776,89
208	416478,73	3266930,26
209	416594,92	3266986,97
210	416744,81	3267166,86
211	416862,38	3267390,92
212	417005,53	3267602,51
213	417225,75	3267757,99
214	417409,56	3267786,05
215	417581,83	3267731,25
216	417716,27	3267656,94
217	417794,58	3267505,53
218	417907,53	3267151,41
219	418225,24	3266892,57
220	419855,51	3266216,36
221	421101,86	3265237,62
222	421674,38	3265490,01
223	422283,79	3265363,33
224	422746,35	3265035,81
225	423737,73	3265087,88
226	424096,34	3264983,70
227	424986,74	3265369,31
228	425375,89	3265232,80
229	426592,65	3265483,59
230	427299,10	3265884,66
231	427572,21	3266260,62
232	427711,46	3266760,98
233	427927,44	3266973,95
234	428708,38	3267017,69
235	429215,49	3266594,44
236	429905,13	3266528,60
237	430386,38	3266310,83
238	430985,21	3266373,47
239	431273,39	3266570,51
240	431620,97	3266639,91
241	431943,54	3266946,28
242	432247,97	3267550,84
243	433510,08	3267928,06
244	434112,75	3268132,37
245	434693,32	3268100,97
246	435200,07	3268244,85
247	435351,18	3268603,11
248	435695,41	3269129,47
249	435701,86	3269948,49
250	435868,67	3270306,33
251	436202,08	3270935,53
252	436161,16	3271243,67
253	435991,03	3271925,67
254	436127,29	3272315,85
255	437076,32	3273125,23
256	437292,68	3273168,31
257	437693,63	3273476,37
258	438531,20	3273464,12
259	438902,12	3273233,57
260	439134,96	3273200,41
261	439369,08	3273385,52
262	439364,33	3273820,37
263	440058,72	3273941,16
264	440751,00	3274334,62
265	441332,30	3275144,63
266	441578,78	3275080,56
267	442343,68	3275123,76
268	442774,26	3275278,04
269	443455,30	3275366,73
270	443742,74	3275099,67
271	443982,82	3274887,13
272	444114,92	3274829,68
273	444220,92	3274822,67
274	444313,81	3274845,17
275	444413,48	3274982,07

276	444479,49	3275109,99
277	444498,15	3275283,95
278	444461,97	3275511,52
279	444261,62	3275759,36
280	444126,28	3275869,51
281	443885,60	3275999,43
282	443764,49	3276022,45
283	443660,91	3276080,39
284	443558,20	3276151,77
285	443456,63	3276273,49
286	443380,73	3276421,69
287	443334,82	3276603,42
288	443317,10	3276752,43
289	443348,05	3277105,46
290	443400,82	3277342,03
291	443554,90	3277555,28
292	443900,09	3277909,21
293	443806,74	3278166,18
294	443556,83	3278546,72
295	443448,15	3278776,53
296	443495,53	3278913,20
297	443668,04	3279252,50
298	443600,47	3279750,13
299	443509,81	3280246,63
300	443304,71	3280540,33
301	443323,63	3280769,52
302	443544,37	3281401,62
303	443413,25	3281738,85
1	443575,29	3282052,10

.»;

251) в приложении 257:

а) в абзаце первом слово «юго-западу» заменить словом «западу», цифры «1 331,2» заменить цифрами «1 351,2»;

б) в абзаце втором цифры «1 331,2» заменить цифрами «1 351,2»;

в) в абзаце четвертом слово «юго-западу» заменить словом «западу»;

г) дополнить картографическим и координатным описанием границ муниципального образования «Бараты» в Селенгинском районе в следующей редакции:

«Картографическое описание границ муниципального образования «Бараты» в Селенгинском районе

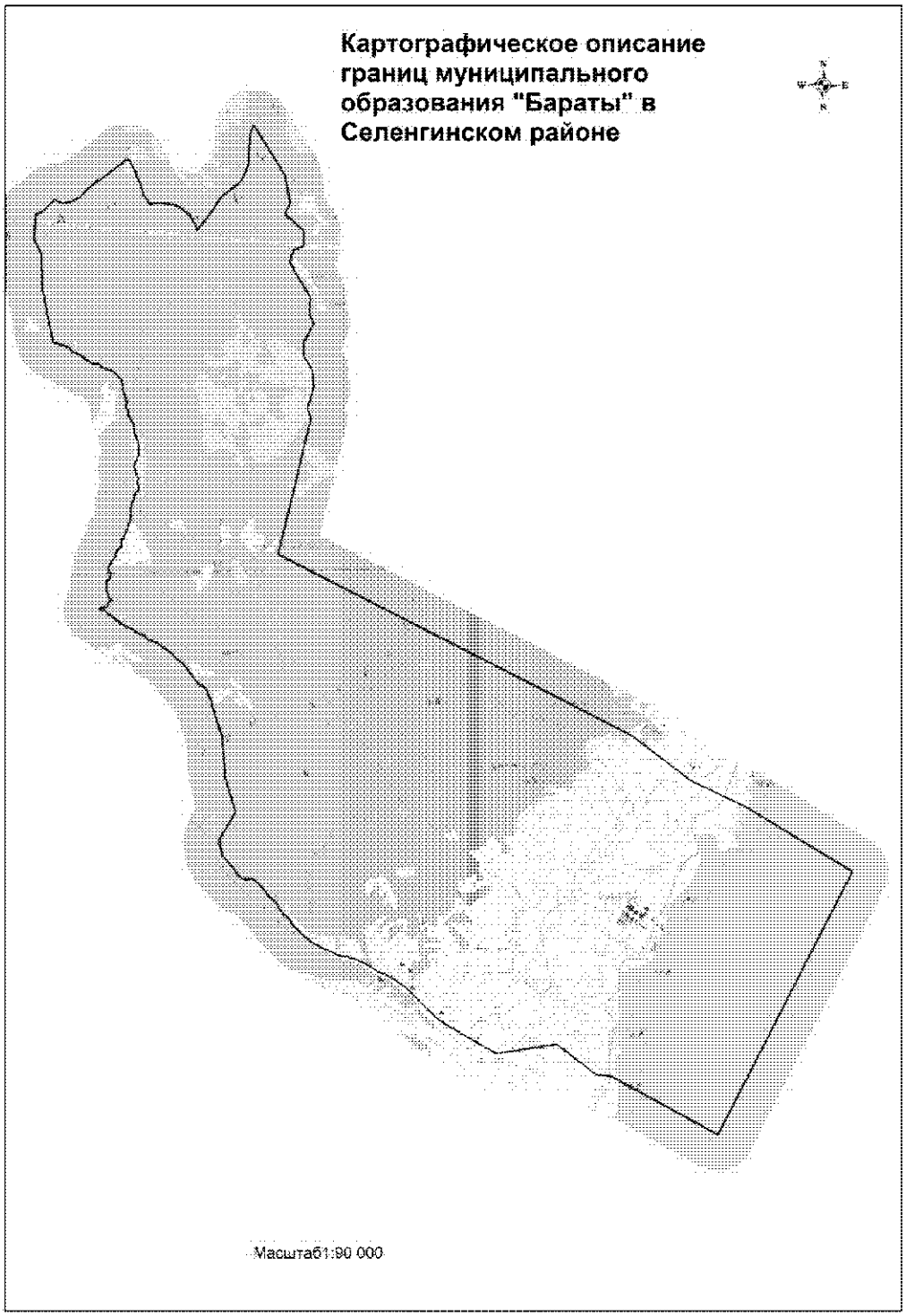

Координатное описание границ муниципального образования «Бараты» в Селенгинском районе

Каталог координат характерных точек МО СП «Бараты»

№ п/п	X	Y
1	488216,63	3257287,20
2	488320,15	3257506,52
3	488631,19	3257802,95
4	488526,35	3258005,43
5	488537,78	3258181,74
6	488658,53	3258494,03
7	488910,29	3258720,08
8	489092,15	3258972,96
9	489378,18	3259398,84
10	489696,97	3259801,98
11	489695,67	3259894,67
12	489312,96	3260079,33
13	489187,37	3260110,01
14	489023,98	3260191,15
15	488716,79	3260279,52
16	488468,74	3260447,53
17	488497,32	3260721,43
18	488445,82	3261086,90
19	488364,22	3261285,09
20	488236,73	3261450,16
21	488119,24	3261564,40
22	487866,87	3261709,17
23	487708,78	3261744,02
24	488277,12	3262201,69
25	488630,98	3262419,90
26	488917,47	3262813,32
27	489068,06	3262982,33
28	489311,92	3263110,93
29	489556,17	3263211,71
30	490389,81	3263265,19
31	490606,20	3263370,23
32	489206,02	3264219,06
33	488434,33	3264344,56
34	488124,84	3264190,09
35	487654,64	3264724,32
36	487251,66	3264705,35
37	487109,51	3264410,32
38	486808,38	3264298,93
39	486309,25	3264581,43
40	485839,91	3264863,13
41	485332,28	3264832,04
42	485097,20	3264957,95
43	484567,79	3264673,42
44	484165,23	3264669,37
45	483828,32	3264887,70
46	483322,71	3264931,27
47	482736,16	3264737,94
48	482440,69	3264835,60
49	478683,95	3263877,64
50	473540,99	3273594,07
51	472244,55	3275257,92
52	471470,21	3276801,94
53	469654,04	3279698,48
54	462394,88	3275865,87
55	464053,37	3272941,66
56	464122,39	3272499,34
57	464974,67	3271425,46
58	464735,94	3269743,94
59	465554,27	3268368,77
60	465752,00	3268088,96
61	466009,61	3267832,07
62	466460,47	3267393,82
63	466673,34	3267161,81
64	466796,61	3266979,22
65	466991,59	3266667,57
66	467003,16	3266614,84
67	467054,53	3266481,06
68	467284,84	3266138,10
69	467392,97	3265901,41
70	467485,53	3265648,62
71	467500,19	3265509,13
72	467523,96	3265398,27
73	467625,11	3265209,06
74	467717,30	3264975,37
75	467886,12	3264710,95
76	467883,62	3264679,36
77	467937,86	3264627,21
78	467964,60	3264593,52
79	468016,28	3264516,40
80	468075,95	3264448,12
81	468142,47	3264386,34
82	468185,25	3264341,19
83	468258,93	3264279,53

84	468300,63	3264220,11
85	468338,70	3264172,22
86	468384,65	3264133,38
87	468476,01	3264079,30
88	468569,15	3264017,37
89	468638,27	3263953,41
90	468665,89	3263908,06
91	468712,01	3263864,84
92	468753,23	3263834,82
93	468797,64	3263812,40
94	468839,75	3263769,83
95	468882,99	3263743,72
96	468939,86	3263724,45
97	468982,68	3263702,63
98	469036,31	3263656,32
99	469128,24	3263562,72
100	469181,95	3263494,90
101	469221,26	3263460,56
102	469262,21	3263434,77
103	469311,55	3263412,42
104	469343,91	3263387,50
105	469382,52	3263354,81
106	469483,88	3263268,25
107	469524,21	3263231,30
108	469552,61	3263199,78
109	469622,41	3263113,73
110	469673,65	3263048,89
111	469692,74	3263003,24
112	469692,49	3262976,40
113	469667,66	3262890,04
114	469669,93	3262848,88
115	469677,74	3262804,84
116	469690,18	3262760,56
117	469715,97	3262712,96
118	469761,53	3262663,36
119	469810,95	3262631,30
120	469890,72	3262581,92
121	469930,92	3262545,73
122	470072,66	3262432,50
123	470149,75	3262376,30
124	470214,22	3262315,50
125	470295,61	3262239,72
126	470371,27	3262195,94
127	470389,94	3262188,40
128	470441,11	3262183,19
129	470534,10	3262168,02
130	470653,26	3262139,27
131	470691,22	3262135,98
132	470798,19	3262134,12
133	471548,73	3262592,31
134	472525,22	3262312,20
135	473634,06	3262246,97
136	474591,09	3261953,59
137	474633,24	3261961,91
138	474666,36	3261955,01
139	474713,01	3261932,03
140	474765,46	3261897,75
141	474820,53	3261879,62
142	474900,33	3261850,50
143	474956,84	3261817,99
144	475033,39	3261762,56
145	475095,61	3261724,73
146	475081,18	3261677,38
147	475064,38	3261653,50
148	475164,69	3261583,93
149	475257,90	3261512,49
150	475356,37	3261427,33
151	475415,52	3261383,23
152	475523,29	3261317,15
153	475648,69	3261228,39
154	475720,35	3261161,18
155	475763,43	3261083,11
156	475785,76	3261050,28
157	475865,13	3260980,17
158	475957,36	3260895,71
159	476074,68	3260759,34
160	476207,24	3260565,09
161	476265,69	3260485,47
162	476276,94	3260448,76
163	476338,94	3260328,97
164	476359,59	3260260,94
165	476376,73	3260219,15
166	476424,61	3260177,25
167	476453,49	3260159,86
168	476479,61	3260131,17
169	476499,36	3260094,54
170	476512,10	3260057,97
171	476523,34	3260018,72
172	476541,70	3259971,05
173	476622,49	3259861,63
174	476687,10	3259748,11
175	476750,85	3259611,28
176	476834,64	3259483,59
177	476903,43	3259402,83
178	476933,43	3259343,72
179	476996,13	3259282,73

180	477061,52	3259209,66
181	477089,73	3259129,57
182	477104,03	3259108,53
183	477231,61	3259017,00
184	477239,51	3259004,52
185	477227,19	3258953,63
186	477216,22	3258908,91
187	477253,63	3258915,01
188	477265,40	3258926,07
189	477287,31	3258978,67
190	477286,90	3259047,67
191	477288,78	3259084,46
192	477330,52	3259128,97
193	477392,85	3259121,87
194	477412,73	3259126,97
195	477419,17	3259178,91
196	477452,21	3259208,94
197	477518,39	3259210,61
198	477535,40	3259192,54
199	477559,11	3259152,18
200	477682,14	3259126,34
201	477747,24	3259083,24
202	477775,60	3259077,11
203	477940,49	3259101,05
204	477994,89	3259105,75
205	478039,22	3259126,95
206	478045,28	3259156,53
207	478092,40	3259196,70
208	478108,87	3259200,94
209	478135,03	3259187,29
210	478154,57	3259184,59
211	478214,07	3259217,90
212	478275,00	3259183,30
213	478350,50	3259153,89
214	478387,62	3259158,03
215	478421,23	3259172,86
216	478490,26	3259225,66
217	478510,05	3259233,12
218	478544,70	3259230,06
219	478558,41	3259232,43
220	478560,72	3259257,29
221	478599,66	3259283,72
222	478610,19	3259303,04
223	478633,69	3259308,84
224	478657,25	3259322,56
225	478664,41	3259340,00
226	478690,46	3259366,14
227	478692,20	3259384,00
228	478697,43	3259396,49
229	478725,12	3259397,35
230	478737,09	3259390,59
231	478776,10	3259360,92
232	478793,78	3259368,09
233	478794,33	3259401,80
234	478809,50	3259413,86
235	478822,03	3259401,22
236	478836,96	3259392,49
237	478873,95	3259437,59
238	478917,33	3259473,49
239	478926,73	3259498,11
240	478950,79	3259498,31
241	478963,10	3259536,77
242	478973,39	3259541,59
243	479009,59	3259511,22
244	479049,32	3259516,86
245	479069,26	3259514,00
246	479100,40	3259530,17
247	479156,57	3259532,48
248	479174,34	3259526,52
249	479177,85	3259538,10
250	479154,41	3259576,13
251	479161,17	3259590,42
252	479252,44	3259591,38
253	479262,43	3259615,71
254	479277,81	3259628,65
255	479299,80	3259624,21
256	479353,40	3259673,26
257	479399,62	3259660,43
258	479401,63	3259670,30
259	479393,51	3259686,06
260	479423,85	3259712,28
261	479457,34	3259701,15
262	479534,55	3259719,97
263	479594,74	3259757,82
264	479648,13	3259767,75
265	479683,07	3259788,64
266	479721,01	3259770,32
267	479778,88	3259777,09
268	479813,29	3259798,62
269	479824,29	3259827,14
270	479835,64	3259828,34
271	479860,31	3259810,65
272	479895,82	3259802,60
273	479948,72	3259801,57
274	480010,30	3259815,58
275	480026,14	3259808,38

276	480045,79	3259807,30
277	480082,31	3259832,31
278	480118,84	3259834,85
279	480141,35	3259815,57
280	480160,29	3259818,01
281	480218,01	3259876,94
282	480247,71	3259885,50
283	480277,64	3259909,39
284	480314,52	3259911,66
285	480327,78	3259902,75
286	480346,15	3259897,36
287	480365,45	3259900,06
288	480400,72	3259919,26
289	480447,78	3259935,48
290	480489,29	3259983,85
291	480517,10	3260022,53
292	480537,39	3260023,87
293	480564,67	3260037,48
294	480608,30	3260021,00
295	480659,60	3260022,27
296	480687,06	3259985,27
297	480712,83	3259987,32
298	480727,98	3260003,98
299	480745,02	3260002,62
300	480764,49	3259985,32
301	480829,65	3260013,08
302	480856,30	3260031,02
303	480941,57	3259961,85
304	480990,37	3259968,02
305	481021,30	3259955,24
306	481061,73	3259948,08
307	481158,34	3259914,30
308	481192,58	3259915,83
309	481274,05	3259943,33
310	481304,18	3259947,06
311	481347,30	3259978,45
312	481414,62	3259994,80
313	481445,36	3260011,19
314	481459,41	3260027,84
315	481486,75	3260036,52
316	481491,56	3260048,11
317	481488,60	3260062,90
318	481503,32	3260069,15
319	481529,37	3260063,40
320	481557,13	3260043,48
321	481580,54	3260020,76
322	481602,48	3260020,50
323	481641,82	3260045,84
324	481673,09	3260054,93
325	481723,11	3260052,91
326	481745,00	3260059,26
327	481756,13	3260046,76
328	481771,27	3260024,48
329	481788,85	3260022,72
330	481830,66	3260034,59
331	481885,48	3260024,48
332	481924,54	3259996,42
333	481972,17	3259993,85
334	482028,01	3259962,73
335	482060,81	3259953,13
336	482088,80	3259925,88
337	482210,47	3259937,68
338	482296,19	3259915,01
339	482334,93	3259928,12
340	482362,40	3259922,40
341	482399,30	3259876,09
342	482444,43	3259878,32
343	482480,13	3259826,92
344	482501,23	3259816,74
345	482554,47	3259812,66
346	482595,85	3259794,70
347	482593,02	3259764,75
348	482606,05	3259756,07
349	482659,99	3259763,27
350	482713,35	3259772,08
351	482754,54	3259767,83
352	482781,74	3259724,61
353	482813,33	3259715,38
354	482852,82	3259715,12
355	482878,82	3259701,78
356	482897,59	3259706,09
357	482927,07	3259730,69
358	482929,34	3259742,81
359	483003,51	3259740,62
360	483008,73	3259716,52
361	483039,36	3259716,23
362	483063,23	3259694,73
363	483141,09	3259689,69
364	483184,97	3259677,18
365	483222,52	3259644,66
366	483350,20	3259620,65
367	483397,13	3259632,53
368	483436,33	3259637,03
369	483534,73	3259599,07
370	483574,69	3259591,26
371	483610,16	3259561,37

372	483743,68	3259480,72
373	483774,00	3259442,29
374	483811,74	3259390,57
375	483821,38	3259357,52
376	483863,97	3259279,53
377	483872,37	3259239,75
378	483912,36	3259188,65
379	483924,53	3259126,91
380	483941,92	3259087,81
381	483981,84	3259015,84
382	484004,60	3258993,10
383	484033,37	3258982,88
384	484050,02	3258955,52
385	484064,98	3258890,54
386	484065,92	3258861,85
387	484053,91	3258839,28
388	484059,57	3258796,65
389	484100,72	3258741,11
390	484112,56	3258709,71
391	484116,91	3258680,58
392	484172,16	3258623,48
393	484209,85	3258573,48
394	484256,41	3258541,47
395	484276,65	3258497,99
396	484301,99	3258451,12
397	484310,50	3258410,37
398	484338,12	3258365,79
399	484369,97	3258338,11
400	484377,10	3258310,07
401	484375,38	3258275,22
402	484393,87	3258237,19
403	484440,38	3258207,47
404	484471,08	3258183,15
405	484507,20	3258171,33
406	484522,75	3258106,27
407	484574,53	3258019,21
408	484575,82	3257943,60
409	484640,34	3257830,96
410	484635,18	3257797,11
411	484617,45	3257778,90
412	484631,44	3257745,30
413	484682,55	3257704,20
414	486226,15	3257424,06
415	487136,36	3257420,55
416	487547,46	3257212,42
1	488216,63	3257287,20

.»;

252) приложение 259 дополнить картографическим и координатным описанием границ муниципального образования «Селендума» в Селенгинском районе в следующей редакции:

«Картографическое описание границ муниципального образования «Селендума» в Селенгинском районе

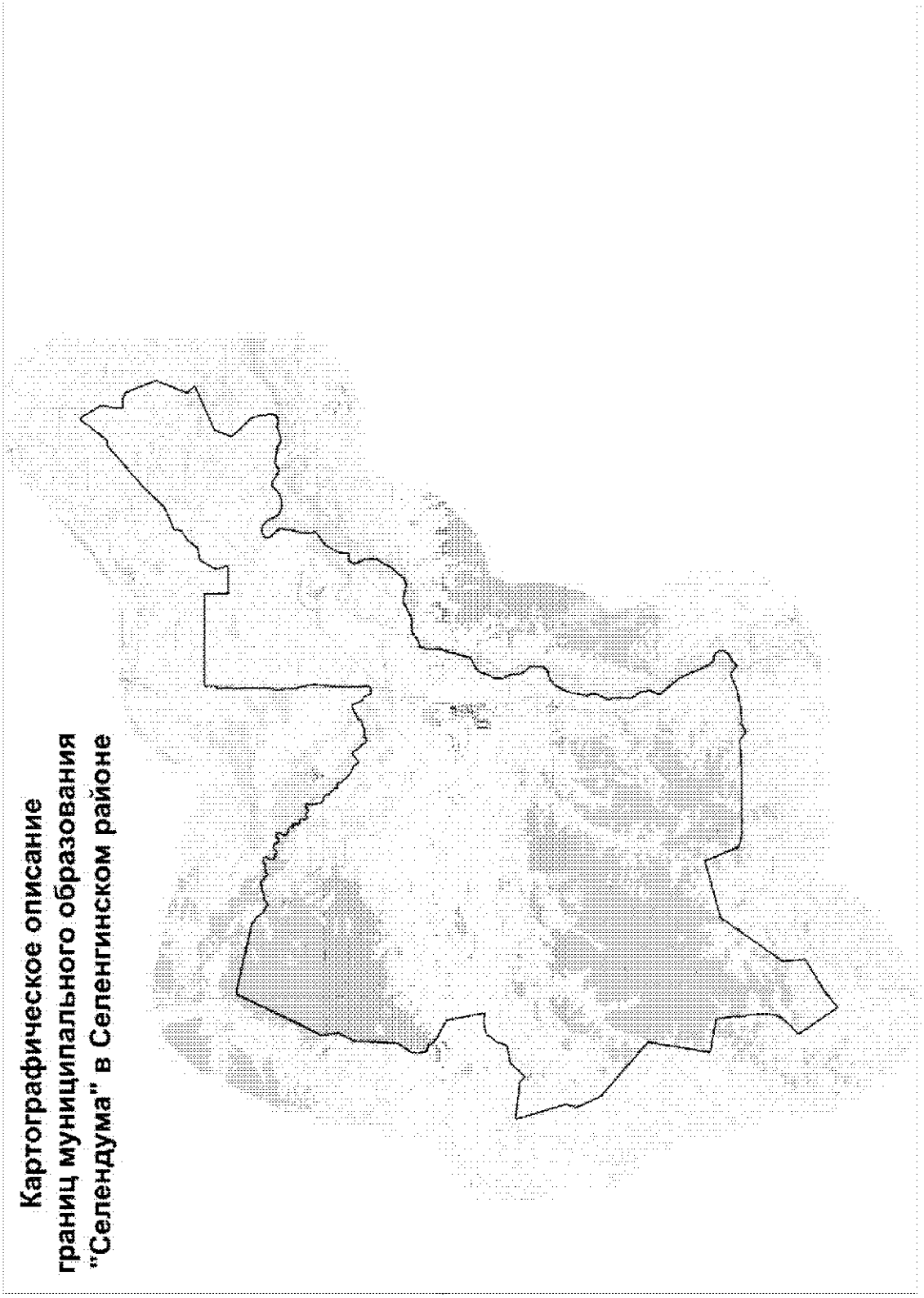

Координатное описание границ муниципального образования «Селендума» в Селенгинском районе

Каталог координат
характерных точек
МО СП "Селендума"

№ п/п	X	Y
1	444853,75	3254446,40
2	444616,90	3254772,14
3	444440,82	3254905,17
4	444611,06	3255188,23
5	444587,09	3255516,96
6	444715,01	3255712,33
7	444693,12	3255893,49
8	444539,55	3255973,60
9	444316,42	3255839,81
10	444014,02	3255835,57
11	443909,04	3256247,86
12	444094,37	3256490,00
13	444013,90	3256706,63
14	443789,17	3256858,34
15	443774,70	3257027,51
16	443934,99	3257157,99
17	443896,87	3257352,36
18	443713,66	3257367,02
19	443468,17	3257264,42
20	443391,22	3257227,78
21	443266,64	3257271,75
22	443240,99	3257399,99
23	443153,05	3257528,24
24	443145,73	3257663,81
25	443116,41	3257715,11
26	443054,12	3257744,43
27	442918,55	3257685,80
28	442892,90	3257707,78
29	442918,55	3257828,70
30	442900,22	3257905,64
31	442651,07	3257883,66
32	442603,44	3257843,35
33	442548,48	3257876,33
34	442471,53	3257986,25
35	442464,20	3258147,48
36	442438,56	3258184,11
37	442346,95	3258176,79
38	442211,38	3258129,16
39	442116,11	3258162,13
40	442042,83	3258231,75
41	442028,17	3258294,04
42	442123,44	3258385,64
43	442079,47	3258554,19
44	442006,18	3258704,42
45	442094,12	3258872,97
46	442116,11	3259023,20
47	442068,48	3259056,18
48	441907,25	3258997,55
49	441691,08	3259023,20
50	441159,77	3259158,77
51	441086,50	3259232,05
52	441060,84	3259426,25
53	440949,27	3259569,60
54	440745,79	3259586,10
55	440666,62	3259710,81
56	440362,44	3260006,58
57	440237,19	3259966,11
58	440264,05	3260121,34
59	440194,01	3260284,89
60	440020,11	3260263,10
61	439930,30	3260455,40
62	439745,77	3260501,21
63	439529,50	3260740,14
64	439229,89	3261269,71
65	438956,71	3261486,89
66	439157,23	3261751,14
67	439309,08	3261966,19
68	439317,12	3262082,45
69	439073,32	3262214,53
70	438730,03	3262538,78
71	438515,80	3262632,56
72	438502,04	3262922,71
73	438694,90	3262973,81
74	438616,00	3263079,17
75	438581,81	3263446,46
76	438714,57	3263641,89
77	438759,02	3263923,18
78	438932,52	3263974,00
79	439301,22	3264770,37
80	439287,30	3264900,83

81	439187,65	3264933,31
82	438827,27	3265051,42
83	438740,12	3265082,95
84	438614,00	3265266,09
85	438603,36	3265311,94
86	438589,90	3265344,75
87	438566,33	3265385,42
88	438529,50	3265372,90
89	438379,98	3265418,01
90	438165,60	3265521,46
91	438143,68	3265705,04
92	438263,08	3265989,80
93	438544,85	3265980,86
94	439005,04	3265961,03
95	439708,13	3265937,54
96	441610,28	3266125,00
97	441585,61	3267783,53
98	441461,21	3268185,57
99	441429,20	3269551,40
100	441218,44	3269387,22
101	439218,25	3267404,14
102	438946,83	3268126,76
103	438875,34	3268307,33
104	438568,62	3268532,20
105	438387,03	3268713,54
106	438248,75	3268566,43
107	438107,77	3268612,85
108	438016,55	3268906,75
109	438102,64	3269324,12
110	438298,15	3269358,32
111	438287,18	3269450,10
112	438113,97	3269551,71
113	438082,36	3269735,16
114	438254,10	3269911,77
115	438094,29	3270019,17
116	437858,12	3269993,63
117	437445,05	3269545,38
118	437248,76	3269582,57
119	437210,62	3269819,67
120	437028,15	3269985,76
121	437324,34	3270123,50
122	437329,64	3270380,12
123	437436,36	3270400,57
124	437558,16	3270740,38
125	437650,24	3270854,40
126	437615,82	3271044,46
127	437642,38	3271076,53

128	437708,93	3271085,45
129	437855,84	3271025,59
130	437894,54	3270983,26
131	437929,68	3270757,34
132	438091,78	3270790,21
133	438209,14	3271048,33
134	438215,01	3271319,40
135	438165,08	3271400,43
136	438140,69	3271444,17
137	438240,45	3271576,23
138	438425,67	3271653,83
139	438640,76	3271671,36
140	438637,64	3271893,91
141	438807,80	3272010,02
142	438956,80	3272082,27
143	439172,84	3271860,28
144	439258,87	3271936,49
145	439123,42	3272106,38
146	439057,97	3272286,93
147	439145,65	3272418,81
148	439291,58	3272537,00
149	439131,13	3272764,60
150	439183,16	3272923,12
151	439134,96	3273200,41
152	438902,12	3273233,57
153	438531,20	3273464,12
154	437693,63	3273476,37
155	437292,68	3273168,31
156	437076,32	3273125,23
157	436127,29	3272315,85
158	435991,03	3271925,67
159	436161,16	3271243,67
160	436202,08	3270935,53
161	435868,67	3270306,33
162	435701,86	3269948,49
163	435695,41	3269129,47
164	435351,18	3268603,11
165	435200,07	3268244,85
166	434693,32	3268100,97
167	434112,75	3268132,37
168	433510,08	3267928,06
169	432247,97	3267550,84
170	431943,54	3266946,28
171	431620,97	3266639,91
172	431273,39	3266570,51
173	430985,21	3266373,47
174	430386,38	3266310,83

175	429905,13	3266528,60
176	429215,49	3266594,44
177	428708,38	3267017,69
178	427927,44	3266973,95
179	427711,46	3266760,98
180	427572,21	3266260,62
181	427299,10	3265884,66
182	426592,65	3265483,59
183	425375,89	3265232,80
184	424986,74	3265369,31
185	424096,34	3264983,70
186	423737,73	3265087,88
187	422746,35	3265035,81
188	422283,79	3265363,33
189	421674,38	3265490,01
190	421101,86	3265237,62
191	419855,51	3266216,36
192	418225,24	3266892,57
193	417907,53	3267151,41
194	417794,58	3267505,53
195	417716,27	3267656,94
196	417581,83	3267731,25
197	417409,56	3267786,05
198	417225,75	3267757,99
199	417005,53	3267602,51
200	416862,38	3267390,92
201	416744,81	3267166,86
202	416594,92	3266986,97
203	416478,73	3266930,26
204	416873,22	3266390,07
205	416515,60	3265475,56
206	416369,23	3264825,29
207	416299,84	3264348,07
208	416256,33	3263437,94
209	416185,88	3263271,59
210	416049,78	3263071,25
211	416015,53	3262918,64
212	416378,62	3262497,07
213	416394,15	3262331,92
214	416350,60	3261898,05
215	416304,16	3260961,42
216	416282,90	3259879,63
217	416331,79	3256854,09
218	416549,81	3256162,59
219	418542,09	3255363,58
220	417656,46	3251997,53
221	414009,05	3249346,95

222	412707,42	3249477,61
223	411648,17	3247647,04
224	410806,49	3246576,92
225	413176,45	3245022,46
226	413586,37	3245511,06
227	413905,91	3245839,66
228	414200,46	3246062,06
229	414489,90	3246178,56
230	414839,68	3246236,36
231	415282,51	3246262,39
232	415898,16	3246227,99
233	416524,67	3246127,61
234	417103,64	3246115,85
235	417998,17	3246005,98
236	418389,52	3244036,92
237	422058,19	3244693,46
238	424893,95	3241528,21
239	426325,05	3240907,86
240	426961,28	3241090,98
241	429963,87	3240242,57
242	429681,79	3242416,32
243	429348,05	3242750,40
244	430226,93	3243575,71
245	430377,07	3244603,74
246	430993,40	3244825,30
247	431625,42	3245308,40
248	431770,50	3246007,29
249	431695,04	3246557,91
250	433946,13	3246153,90
251	434639,49	3245021,53
252	434657,75	3244968,37
253	434829,49	3244758,04
254	435059,83	3244724,96
255	435125,38	3244362,94
256	435647,71	3244212,97
257	436094,24	3244291,82
258	436861,09	3244822,78
259	439483,70	3245016,82
260	440408,98	3245465,32
261	441390,27	3245370,19
262	443333,78	3246360,63
263	446424,35	3247872,52
264	445425,10	3251991,98
265	445373,01	3252101,39
266	445261,94	3252198,76
267	445173,84	3252375,11
268	444845,70	3252604,96

269	444475,02	3253156,27
270	444640,81	3253412,65
271	444769,06	3254001,31
1	444853,75	3254446,40

»;

253) в приложении 260:

а) в абзаце первом слово «юго-восток» заменить словом «юго-запад»;

б) в абзаце третьем слова «Щучье Озеро» заменить словами «Озеро Щучье»;

в) в абзаце четвертом слова «Щучье Озеро» заменить словами «Озеро Щучье»;

г) абзац шестой изложить в следующей редакции:

«От точки Д. до точки А. – западная граница проходит от точки с высотной отметкой 1027,0, расположенной в урочище Орюн, по землям Гусиноозерского лесничества до точки, расположенной в 2 км на север от точки с высотной отметкой 1353,0, расположенной у северного подножия горы Орюн.»;

д) дополнить картографическим и координатным описанием границ муниципального образования «Город Гусиноозёрск» в Селенгинском районе в следующей редакции:

«Картографическое описание границ муниципального образования «Город Гусиноозёрск» в Селенгинском районе

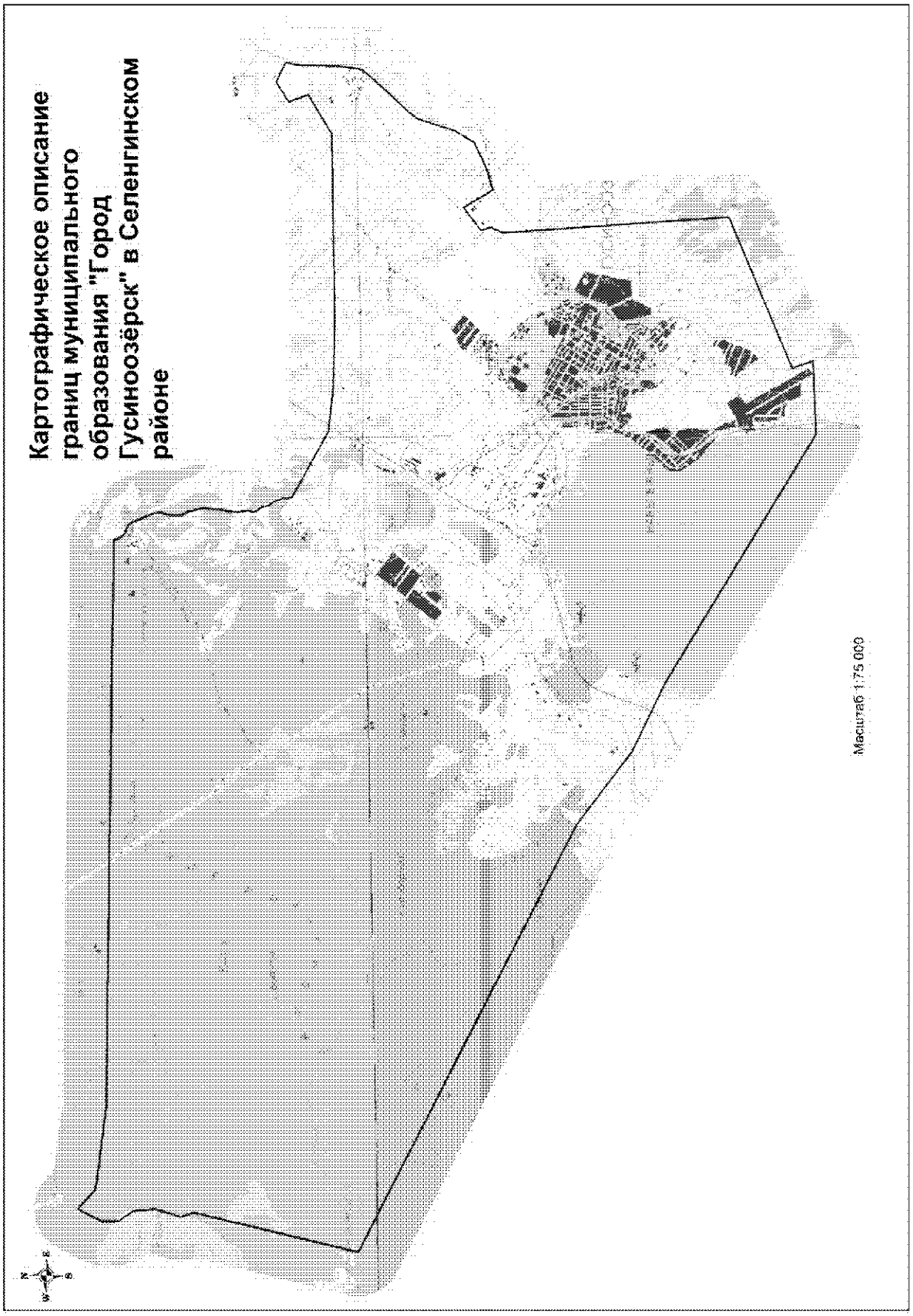
Картографическое описание границ муниципального образования "Город Гусиноозёрск" в Селенгинском районе
Масштаб 1:75 000

Координатное описание границ муниципального образования «Город Гусиноозёрск» в Селенгинском районе

Каталог координат характерных точек МО ГП «Город Гусиноозерск»

№ п/п	X	Y
1	485097,20	3264957,95
2	484685,02	3265400,33
3	484412,97	3267264,48
4	484062,13	3280246,56
5	483889,95	3280317,00
6	483796,04	3280418,74
7	483725,61	3280590,92
8	483670,83	3280630,04
9	483428,21	3280739,61
10	483091,68	3280864,83
11	482966,47	3280872,66
12	482864,72	3280825,70
13	482739,51	3280810,04
14	482489,07	3280810,04
15	482371,68	3280872,66
16	482207,33	3280911,78
17	482011,68	3280958,75
18	481776,89	3280927,44
19	481600,80	3280919,61
20	481369,94	3280868,74
21	481225,15	3280857,00
22	480966,89	3280892,21
23	480869,07	3280853,09
24	480786,89	3280872,65
25	480661,67	3280962,66
26	480509,06	3280993,95
27	480387,76	3281076,13
28	480152,98	3281158,30
29	479969,06	3281170,04
30	479104,59	3282665,70
31	478986,39	3283622,37
32	478923,59	3285202,72
33	478936,68	3289475,92
34	479462,87	3290389,23
35	479909,06	3290224,33
36	480191,63	3290681,71
37	479974,05	3291124,83
38	479643,80	3291055,26
39	478737,05	3291022,92
40	478228,43	3290950,85
41	478022,51	3290766,55
42	477611,36	3290387,90
43	477180,59	3289976,53
44	476974,92	3289801,89
45	476132,79	3289518,60
46	475674,85	3289231,42
47	475391,56	3288614,38
48	475263,49	3288144,80
49	475939,25	3287753,78
50	475543,11	3287224,09
51	475325,20	3287292,67
52	475049,95	3287157,70
53	469858,31	3287446,95
54	468459,47	3283968,45
55	467979,87	3284129,19
56	467932,16	3282444,66
57	469654,04	3279698,48
58	471470,21	3276801,94
59	472244,55	3275257,92
60	473540,99	3273594,07
61	478683,95	3263877,64
62	482440,69	3264835,60
63	482736,16	3264737,94
64	483322,71	3264931,27
65	483828,32	3264887,70
66	484165,23	3264669,37
67	484567,79	3264673,42
1	485097,20	3264957,95

.»;

254) в приложении 261:

а) в абзаце первом слово «юго-западу» заменить словом «западу»;

б) в абзаце втором слово «юго-западу» заменить словом «западу»;

в) в абзаце третьем слова «через реки Бурунхыр,» исключить;

г) дополнить картографическим и координатным описанием границ муниципального образования «Гусиное Озеро» в Селенгинском районе в следующей редакции:

«Картографическое описание границ муниципального образования «Гусиное Озеро» в Селенгинском районе

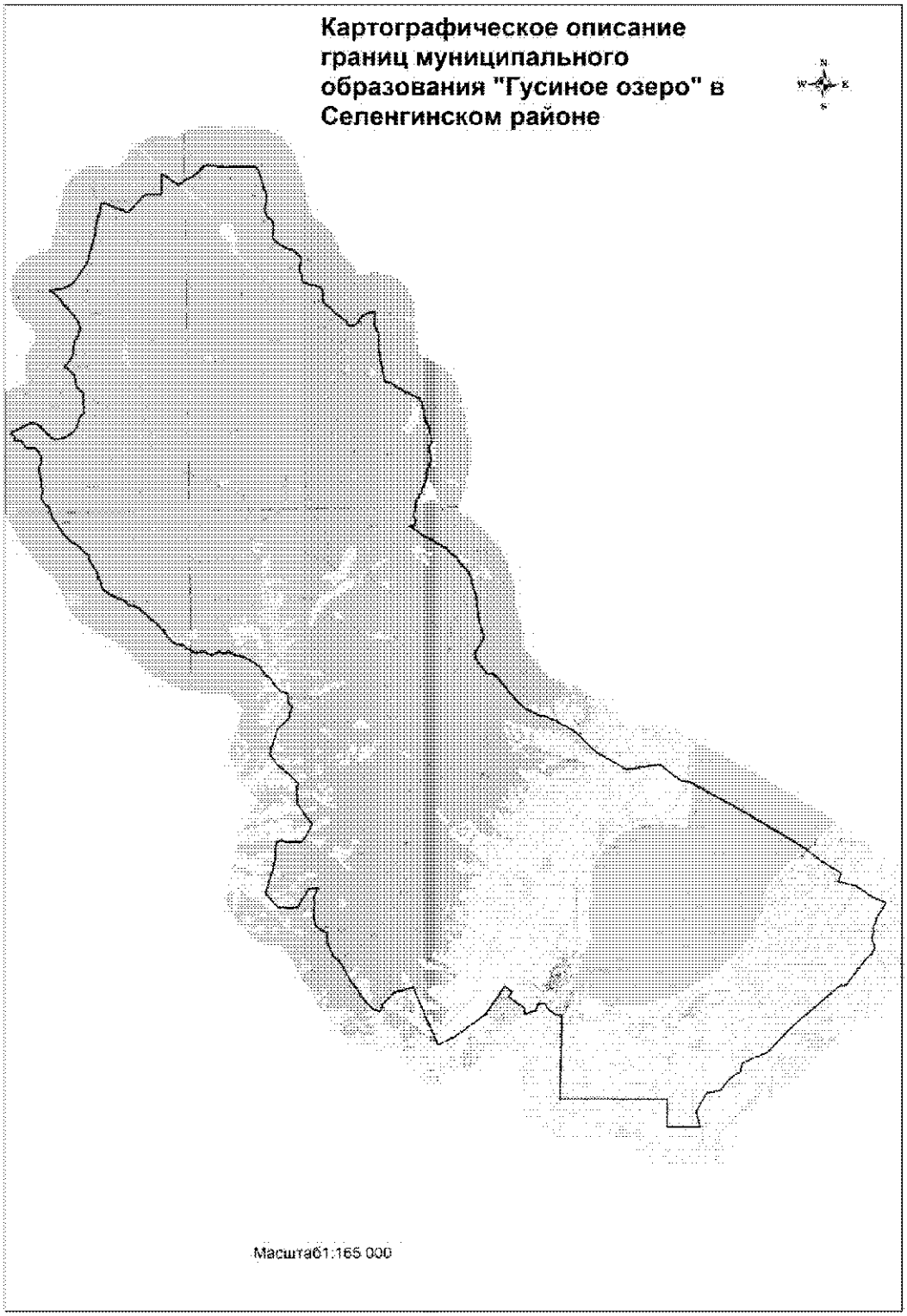

Координатное описание границ муниципального образования «Гусиное Озеро» в Селенгинском районе

Каталог координат характерных точек МО ГП «Гусиное озеро»

№ п/п	X	Y
1	482277,07	3238637,89
2	482574,60	3239235,45
3	482790,61	3239697,43
4	482798,24	3239813,43
5	482636,10	3240135,64
6	482382,41	3240373,12
7	482030,05	3240706,57
8	481944,21	3240876,87
9	481936,63	3241085,36
10	481998,51	3241299,48
11	482092,71	3241523,32
12	482292,19	3241841,35
13	482548,94	3242044,30
14	482913,84	3242137,52
15	483056,67	3242199,79
16	483267,38	3242378,93
17	484287,47	3242360,85
18	484583,83	3242054,44
19	484737,50	3242005,61
20	484960,10	3241999,48
21	485137,01	3241946,34
22	485333,69	3241805,42
23	485475,28	3241626,62
24	485594,02	3241424,33
25	486065,98	3241815,74
26	486250,46	3241883,23
27	486708,90	3241917,50
28	486990,24	3242018,83
29	487178,18	3242169,81
30	487575,06	3242295,94
31	487850,01	3242193,20
32	488233,79	3241934,37
33	488839,12	3241414,44
34	489115,05	3241242,19
35	489289,42	3241040,68
36	489520,77	3240742,62
37	489578,07	3241281,16
38	489680,28	3241593,20
39	489828,92	3241901,23
40	489970,76	3242033,03
41	490856,89	3242638,90
42	491068,72	3242739,24
43	491498,45	3242838,02
44	492352,27	3243105,02
45	492583,62	3243136,09
46	492898,26	3243177,61
47	493207,93	3243242,25
48	493447,69	3243333,71
49	493891,71	3243404,87
50	493883,42	3243664,36
51	493456,08	3244710,62
52	493468,35	3244826,68
53	494277,96	3245598,35
54	494327,05	3245733,47
55	494334,93	3246489,19
56	495317,62	3246493,78
57	495278,65	3246627,67
58	495031,74	3247041,39
59	494814,30	3247339,64
60	494821,87	3247460,27
61	495027,61	3247662,50
62	495104,05	3247830,46
63	495211,29	3248114,74
64	495329,44	3248283,29
65	495640,67	3248565,82
66	495745,32	3248706,37
67	495766,32	3248859,64
68	495758,55	3249082,04
69	495697,96	3249433,49
70	495685,87	3249632,64
71	495642,08	3249780,36
72	495645,08	3249896,30
73	495679,92	3250054,40
74	495667,82	3251240,94
75	495620,09	3251337,61
76	495475,04	3251432,92
77	495260,55	3251522,60
78	494511,55	3251711,35
79	494329,62	3251792,23
80	494046,51	3251816,05
81	493593,24	3251744,75
82	493389,38	3251737,24
83	493249,88	3251767,73

84	493100,14	3251867,59
85	492958,28	3252064,92
86	492832,04	3252141,94
87	492692,28	3252190,96
88	492460,48	3252192,34
89	492164,85	3252118,62
90	492035,08	3252116,79
91	491885,26	3252221,30
92	491766,92	3252395,77
93	491487,39	3252822,95
94	491433,08	3253058,59
95	491357,28	3253173,41
96	490981,35	3253534,32
97	490893,03	3253551,61
98	490758,89	3253531,18
99	490528,53	3253430,58
100	490356,86	3253442,07
101	490221,34	3253518,96
102	490039,61	3253585,93
103	489807,68	3253596,57
104	489727,98	3253660,35
105	489665,38	3253826,34
106	489556,09	3254343,98
107	489465,55	3254518,85
108	489344,06	3254586,67
109	488847,50	3254626,02
110	488712,58	3254661,21
111	488628,12	3254734,19
112	488542,92	3254858,13
113	488302,90	3255114,35
114	488171,75	3255209,84
115	488006,20	3255443,92
116	487836,10	3255673,30
117	487774,21	3255788,31
118	487676,36	3255824,03
119	487564,93	3255836,35
120	487503,84	3255895,75
121	487513,56	3256192,57
122	487581,57	3256300,15
123	487714,34	3256417,91
124	487897,96	3256545,66
125	488030,34	3256691,21
126	488160,57	3256989,73
127	488216,63	3257287,20
128	487547,46	3257212,42
129	487136,36	3257420,55
130	486226,15	3257424,06
131	484682,55	3257704,20

132	484631,44	3257745,30
133	484617,45	3257778,90
134	484635,18	3257797,11
135	484640,34	3257830,96
136	484575,82	3257943,60
137	484574,53	3258019,21
138	484522,75	3258106,27
139	484507,20	3258171,33
140	484471,08	3258183,15
141	484440,38	3258207,47
142	484393,87	3258237,19
143	484375,38	3258275,22
144	484377,10	3258310,07
145	484369,97	3258338,11
146	484338,12	3258365,79
147	484310,50	3258410,37
148	484301,99	3258451,12
149	484276,65	3258497,99
150	484256,41	3258541,47
151	484209,85	3258573,48
152	484172,16	3258623,48
153	484116,91	3258680,58
154	484112,56	3258709,71
155	484100,72	3258741,11
156	484059,57	3258796,65
157	484053,91	3258839,28
158	484065,92	3258861,85
159	484064,98	3258890,54
160	484050,02	3258955,52
161	484033,37	3258982,88
162	484004,60	3258993,10
163	483981,84	3259015,84
164	483941,92	3259087,81
165	483924,53	3259126,91
166	483912,36	3259188,65
167	483872,37	3259239,75
168	483863,97	3259279,53
169	483821,38	3259357,52
170	483811,74	3259390,57
171	483774,00	3259442,29
172	483743,68	3259480,72
173	483610,16	3259561,37
174	483574,69	3259591,26
175	483534,73	3259599,07
176	483436,33	3259637,03
177	483397,13	3259632,53
178	483350,20	3259620,65
179	483222,52	3259644,66

180	483184,97	3259677,18
181	483141,09	3259689,69
182	483063,23	3259694,73
183	483039,36	3259716,23
184	483008,73	3259716,52
185	483003,51	3259740,62
186	482929,34	3259742,81
187	482927,07	3259730,69
188	482897,59	3259706,09
189	482878,82	3259701,78
190	482852,82	3259715,12
191	482813,33	3259715,38
192	482781,74	3259724,61
193	482754,54	3259767,83
194	482713,35	3259772,08
195	482659,99	3259763,27
196	482606,05	3259756,07
197	482593,02	3259764,75
198	482595,85	3259794,70
199	482554,47	3259812,66
200	482501,23	3259816,74
201	482480,13	3259826,92
202	482444,43	3259878,32
203	482399,30	3259876,09
204	482362,40	3259922,40
205	482334,93	3259928,12
206	482296,19	3259915,01
207	482210,47	3259937,68
208	482088,80	3259925,88
209	482060,81	3259953,13
210	482028,01	3259962,73
211	481972,17	3259993,85
212	481924,54	3259996,42
213	481885,48	3260024,48
214	481830,66	3260034,59
215	481788,85	3260022,72
216	481771,27	3260024,48
217	481756,13	3260046,76
218	481745,00	3260059,26
219	481723,11	3260052,91
220	481673,09	3260054,93
221	481641,82	3260045,84
222	481602,48	3260020,50
223	481580,54	3260020,76
224	481557,13	3260043,48
225	481529,37	3260063,40
226	481503,32	3260069,15
227	481488,60	3260062,90
228	481491,56	3260048,11
229	481486,75	3260036,52
230	481459,41	3260027,84
231	481445,36	3260011,19
232	481414,62	3259994,80
233	481347,30	3259978,45
234	481304,18	3259947,06
235	481274,05	3259943,33
236	481192,58	3259915,83
237	481158,34	3259914,30
238	481061,73	3259948,08
239	481021,30	3259955,24
240	480990,37	3259968,02
241	480941,57	3259961,85
242	480856,30	3260031,02
243	480829,65	3260013,08
244	480764,49	3259985,32
245	480745,02	3260002,62
246	480727,98	3260003,98
247	480712,83	3259987,32
248	480687,06	3259985,27
249	480659,60	3260022,27
250	480608,30	3260021,00
251	480564,67	3260037,48
252	480537,39	3260023,87
253	480517,10	3260022,53
254	480489,29	3259983,85
255	480447,78	3259935,48
256	480400,72	3259919,26
257	480365,45	3259900,06
258	480346,15	3259897,36
259	480327,78	3259902,75
260	480314,52	3259911,66
261	480277,64	3259909,39
262	480247,71	3259885,50
263	480218,01	3259876,94
264	480160,29	3259818,01
265	480141,35	3259815,57
266	480118,84	3259834,85
267	480082,31	3259832,31
268	480045,79	3259807,30
269	480026,14	3259808,38
270	480010,30	3259815,58
271	479948,72	3259801,57
272	479895,82	3259802,60
273	479860,31	3259810,65
274	479835,64	3259828,34
275	479824,29	3259827,14

276	479813,29	3259798,62
277	479778,88	3259777,09
278	479721,01	3259770,32
279	479683,07	3259788,64
280	479648,13	3259767,75
281	479594,74	3259757,82
282	479534,55	3259719,97
283	479457,34	3259701,15
284	479423,85	3259712,28
285	479393,51	3259686,06
286	479401,63	3259670,30
287	479399,62	3259660,43
288	479353,40	3259673,26
289	479299,80	3259624,21
290	479277,81	3259628,65
291	479262,43	3259615,71
292	479252,44	3259591,38
293	479161,17	3259590,42
294	479154,41	3259576,13
295	479177,85	3259538,10
296	479174,34	3259526,52
297	479156,57	3259532,48
298	479100,40	3259530,17
299	479069,26	3259514,00
300	479049,32	3259516,86
301	479009,59	3259511,22
302	478973,39	3259541,59
303	478963,10	3259536,77
304	478950,79	3259498,31
305	478926,73	3259498,11
306	478917,33	3259473,49
307	478873,95	3259437,59
308	478836,96	3259392,49
309	478822,03	3259401,22
310	478809,50	3259413,86
311	478794,33	3259401,80
312	478793,78	3259368,09
313	478776,10	3259360,92
314	478737,09	3259390,59
315	478725,12	3259397,35
316	478697,43	3259396,49
317	478692,20	3259384,00
318	478690,46	3259366,14
319	478664,41	3259340,00
320	478657,25	3259322,56
321	478633,69	3259308,84
322	478610,19	3259303,04
323	478599,66	3259283,72
324	478560,72	3259257,29
325	478558,41	3259232,43
326	478544,70	3259230,06
327	478510,05	3259233,12
328	478490,26	3259225,66
329	478421,23	3259172,86
330	478387,62	3259158,03
331	478350,50	3259153,89
332	478275,00	3259183,30
333	478214,07	3259217,90
334	478154,57	3259184,59
335	478135,03	3259187,29
336	478108,87	3259200,94
337	478092,40	3259196,70
338	478045,28	3259156,53
339	478039,22	3259126,95
340	477994,89	3259105,75
341	477940,49	3259101,05
342	477775,60	3259077,11
343	477747,24	3259083,24
344	477682,14	3259126,34
345	477559,11	3259152,18
346	477535,40	3259192,54
347	477518,39	3259210,61
348	477452,21	3259208,94
349	477419,17	3259178,91
350	477412,73	3259126,97
351	477392,85	3259121,87
352	477330,52	3259128,97
353	477288,78	3259084,46
354	477286,90	3259047,67
355	477287,31	3258978,67
356	477265,40	3258926,07
357	477253,63	3258915,01
358	477216,22	3258908,91
359	477227,19	3258953,63
360	477239,51	3259004,52
361	477231,61	3259017,00
362	477104,03	3259108,53
363	477089,73	3259129,57
364	477061,52	3259209,66
365	476996,13	3259282,73
366	476933,43	3259343,72
367	476903,43	3259402,83
368	476834,64	3259483,59
369	476750,85	3259611,28
370	476687,10	3259748,11
371	476622,49	3259861,63

372	476541,70	3259971,05
373	476523,34	3260018,72
374	476512,10	3260057,97
375	476499,36	3260094,54
376	476479,61	3260131,17
377	476453,49	3260159,86
378	476424,61	3260177,25
379	476376,73	3260219,15
380	476359,59	3260260,94
381	476338,94	3260328,97
382	476276,94	3260448,76
383	476265,69	3260485,47
384	476207,24	3260565,09
385	476074,68	3260759,34
386	475957,36	3260895,71
387	475865,13	3260980,17
388	475785,76	3261050,28
389	475763,43	3261083,11
390	475720,35	3261161,18
391	475648,69	3261228,39
392	475523,29	3261317,15
393	475415,52	3261383,23
394	475356,37	3261427,33
395	475257,90	3261512,49
396	475164,69	3261583,93
397	475064,38	3261653,50
398	475081,18	3261677,38
399	475095,61	3261724,73
400	475033,39	3261762,56
401	474956,84	3261817,99
402	474900,33	3261850,50
403	474820,53	3261879,62
404	474765,46	3261897,75
405	474713,01	3261932,03
406	474666,36	3261955,01
407	474633,24	3261961,91
408	474591,09	3261953,59
409	473634,06	3262246,97
410	472525,22	3262312,20
411	471548,73	3262592,31
412	470798,19	3262134,12
413	470691,22	3262135,98
414	470653,26	3262139,27
415	470534,10	3262168,02
416	470441,11	3262183,19
417	470389,94	3262188,40
418	470371,27	3262195,94
419	470295,61	3262239,72
420	470214,22	3262315,50
421	470149,75	3262376,30
422	470072,66	3262432,50
423	469930,92	3262545,73
424	469890,72	3262581,92
425	469810,95	3262631,30
426	469761,53	3262663,36
427	469715,97	3262712,96
428	469690,18	3262760,56
429	469677,74	3262804,84
430	469669,93	3262848,88
431	469667,66	3262890,04
432	469692,49	3262976,40
433	469692,74	3263003,24
434	469673,65	3263048,89
435	469622,41	3263113,73
436	469552,61	3263199,78
437	469524,21	3263231,30
438	469483,88	3263268,25
439	469382,52	3263354,81
440	469343,91	3263387,50
441	469311,55	3263412,42
442	469262,21	3263434,77
443	469221,26	3263460,56
444	469181,95	3263494,90
445	469128,24	3263562,72
446	469036,31	3263656,32
447	468982,68	3263702,63
448	468939,86	3263724,45
449	468882,99	3263743,72
450	468839,75	3263769,83
451	468797,64	3263812,40
452	468753,23	3263834,82
453	468712,01	3263864,84
454	468665,89	3263908,06
455	468638,27	3263953,41
456	468569,15	3264017,37
457	468476,01	3264079,30
458	468384,65	3264133,38
459	468338,70	3264172,22
460	468300,63	3264220,11
461	468258,93	3264279,53
462	468185,25	3264341,19
463	468142,47	3264386,34
464	468075,95	3264448,12
465	468016,28	3264516,40
466	467964,60	3264593,52
467	467937,86	3264627,21

468	467883,62	3264679,36
469	467886,12	3264710,95
470	467717,30	3264975,37
471	467625,11	3265209,06
472	467523,96	3265398,27
473	467500,19	3265509,13
474	467485,53	3265648,62
475	467392,97	3265901,41
476	467284,84	3266138,10
477	467054,53	3266481,06
478	467003,16	3266614,84
479	466991,59	3266667,57
480	466796,61	3266979,22
481	466673,34	3267161,81
482	466460,47	3267393,82
483	466009,61	3267832,07
484	465752,00	3268088,96
485	465554,27	3268368,77
486	464735,94	3269743,94
487	464974,67	3271425,46
488	464122,39	3272499,34
489	464053,37	3272941,66
490	462394,88	3275865,87
491	460586,47	3278792,76
492	459969,78	3279519,41
493	459312,90	3280583,13
494	458887,12	3280423,11
495	458822,99	3280657,75
496	458642,15	3281322,09
497	458061,36	3282172,35
498	457827,27	3282715,15
499	457759,24	3282846,25
500	457199,17	3282479,55
501	456950,45	3282326,81
502	456727,20	3282282,39
503	456562,01	3282173,68
504	456487,54	3282163,13
505	456291,81	3282193,71
506	456186,06	3282149,35
507	456023,42	3282085,15
508	455926,37	3282099,67
509	455600,86	3282214,18
510	455438,43	3282248,41
511	455248,54	3282088,56
512	455136,56	3282064,74
513	455113,88	3281944,38
514	453562,65	3280719,46
515	453565,84	3280413,02

516	451518,67	3277971,29
517	450337,57	3276794,84
518	450272,16	3276782,53
519	449708,50	3275403,74
520	449299,40	3275338,20
521	448875,13	3274711,60
522	448329,18	3274292,45
523	448208,11	3273581,10
524	447280,20	3273033,36
525	447150,67	3273062,82
526	446495,51	3273218,47
527	446533,09	3271556,79
528	447359,10	3271571,59
529	447938,35	3271580,87
530	448043,13	3266126,56
531	452102,25	3266273,67
532	452296,34	3266281,49
533	452294,90	3266206,07
534	452318,77	3266134,15
535	452302,36	3266133,75
536	452292,76	3266054,40
537	452339,46	3265933,39
538	452633,63	3265536,05
539	452889,43	3265438,87
540	452861,37	3265052,52
541	452528,59	3264972,84
542	452384,50	3264378,02
543	452659,74	3264420,60
544	453228,18	3263569,63
545	453520,49	3263774,56
546	453789,65	3263388,79
547	452375,96	3262401,11
548	451251,21	3260824,69
549	450864,28	3259948,21
550	453804,46	3258714,36
551	453565,51	3257810,91
552	453019,89	3257208,03
553	452597,57	3257010,69
554	452737,96	3256656,16
555	452943,79	3256476,44
556	453190,14	3256230,60
557	453434,05	3256052,92
558	453954,74	3255726,82
559	454155,79	3255545,34
560	455160,25	3255037,03
561	455472,37	3254693,54
562	456132,43	3254384,50
563	456616,27	3254391,29

564	456999,73	3253791,77
565	457581,34	3253727,36
566	458233,17	3253772,34
567	458464,49	3253727,66
568	458932,66	3253988,30
569	458879,15	3253491,52
570	457959,25	3252889,50
571	457943,24	3252699,68
572	457936,95	3252559,81
573	457948,00	3252421,23
574	457957,09	3252328,36
575	457983,38	3252215,99
576	457965,95	3251914,05
577	458692,69	3251262,86
578	459974,17	3251705,01
579	460461,20	3251779,05
580	460682,09	3251814,34
581	461345,43	3251892,94
582	461332,28	3252045,49
583	461396,87	3252132,96
584	461364,53	3252155,83
585	461339,63	3252189,76
586	461330,61	3252215,64
587	461324,64	3252247,10
588	461313,92	3252282,02
589	461299,66	3252341,85
590	461280,98	3252381,00
591	461276,73	3252403,00
592	461280,90	3252442,47
593	461277,32	3252530,48
594	461286,73	3252561,33
595	461313,10	3252620,03
596	461315,96	3252668,14
597	461325,17	3252768,50
598	461309,64	3252810,04
599	461307,24	3252839,57
600	461318,46	3252878,52
601	461317,31	3252917,19
602	461267,08	3252996,35
603	461261,01	3253035,55
604	461262,53	3253057,67
605	461276,81	3253089,82
606	461270,78	3253125,97
607	461274,68	3253154,27
608	461285,52	3253175,25
609	461305,16	3253183,13
610	461324,45	3253189,47
611	461339,46	3253202,60
612	461345,70	3253218,28
613	461360,68	3253234,06
614	461371,44	3253251,31
615	462166,63	3253719,20
616	463207,13	3252966,11
617	464140,46	3252950,61
618	464231,64	3253036,44
619	464573,08	3252730,96
620	465256,00	3251959,87
621	465788,20	3251594,34
622	467054,00	3252020,93
623	467566,40	3252573,21
624	468192,82	3252763,48
625	468359,37	3252619,69
626	468413,44	3252560,92
627	468776,14	3252578,12
628	468871,00	3252482,83
629	468871,85	3252447,42
630	468908,92	3252403,73
631	468917,03	3252346,09
632	468924,56	3252305,21
633	468925,37	3252247,76
634	468930,83	3252229,08
635	468949,95	3252202,62
636	468977,05	3252175,90
637	469016,28	3252132,65
638	469026,07	3252126,52
639	469057,47	3252121,72
640	469103,27	3252072,73
641	469144,06	3252022,13
642	469174,28	3251995,12
643	469231,81	3251964,64
644	469264,98	3251925,51
645	469293,40	3251887,57
646	469311,84	3251860,75
647	469331,07	3251850,59
648	469404,95	3251818,93
649	469437,97	3251791,61
650	469448,67	3251781,99
651	469466,81	3251765,64
652	469508,37	3251747,67
653	469541,43	3251725,33
654	469565,36	3251707,33
655	469614,55	3251693,24
656	469640,91	3251676,63
657	469660,22	3251643,53
658	469663,30	3251630,39
659	469679,99	3251619,46

660	469706,77	3251608,40
661	469721,38	3251585,16
662	469728,50	3251559,94
663	469740,83	3251539,56
664	469760,05	3251510,27
665	469765,73	3251486,44
666	469789,66	3251455,44
667	469793,65	3251441,85
668	469801,06	3251426,72
669	469818,05	3251409,54
670	469860,50	3251415,72
671	469877,10	3251411,03
672	469914,69	3251363,00
673	469929,08	3251346,38
674	469943,97	3251335,43
675	469961,75	3251325,84
676	469993,68	3251316,47
677	470015,02	3251306,93
678	470063,48	3251289,22
679	470223,02	3251166,48
680	470274,89	3251122,88
681	470287,69	3251102,29
682	470295,69	3251077,50
683	470309,90	3251051,79
684	470344,62	3251011,61
685	470390,01	3250949,80
686	470454,17	3250861,65
687	470465,10	3250829,84
688	470510,61	3250741,67
689	470563,06	3250669,22
690	470608,40	3250598,01
691	470656,56	3250513,92
692	470700,33	3250451,04
693	470725,24	3250384,02
694	470720,21	3250299,39
695	470718,05	3250261,06
696	470720,74	3250249,85
697	470736,84	3250227,37
698	470766,43	3250203,86
699	470782,79	3250177,17
700	470787,98	3250141,70
701	470785,78	3250107,71
702	470782,94	3250087,47
703	470789,73	3250017,40
704	470794,37	3249988,07
705	470811,63	3249935,83
706	470847,46	3249867,39
707	470908,25	3249776,97
708	470946,00	3249719,52
709	470965,49	3249682,50
710	470977,47	3249630,05
711	471002,05	3249596,89
712	470999,50	3249572,43
713	470987,53	3249518,18
714	470979,22	3249474,60
715	470961,64	3249438,18
716	470930,08	3249340,62
717	470924,34	3249319,00
718	470930,23	3249297,61
719	470944,49	3249268,11
720	470948,25	3249255,33
721	470970,08	3249227,93
722	470972,35	3249208,73
723	470978,44	3249192,24
724	470996,66	3249166,55
725	471004,78	3249130,86
726	471017,15	3249108,91
727	471022,27	3249094,23
728	471003,73	3249061,52
729	470985,61	3249031,54
730	470987,26	3248961,06
731	470973,44	3248939,18
732	470930,79	3248889,58
733	470911,61	3248856,00
734	470899,59	3248831,01
735	470866,64	3248792,32
736	470856,76	3248775,56
737	470858,32	3248760,85
738	470867,57	3248737,51
739	470868,46	3248721,78
740	470863,23	3248696,45
741	470865,05	3248678,83
742	470891,18	3248647,25
743	470895,84	3248573,21
744	470925,10	3248509,83
745	470948,13	3248465,67
746	470970,21	3248435,82
747	471015,86	3248358,34
748	471028,58	3248327,47
749	471033,69	3248299,25
750	471034,60	3248250,80
751	471024,27	3248172,77
752	471012,10	3248148,45
753	471003,61	3248116,51
754	471006,15	3248062,49
755	470987,42	3248024,14

756	470988,81	3248002,92
757	471013,29	3247963,05
758	471007,43	3247944,60
759	470994,37	3247920,05
760	471000,85	3247884,10
761	470999,95	3247851,91
762	471001,32	3247817,66
763	471011,48	3247778,68
764	471059,76	3247729,88
765	471083,83	3247692,67
766	471080,77	3247672,30
767	471135,51	3247609,94
768	471155,95	3247569,78
769	471199,06	3247500,95
770	471199,72	3247470,36
771	471196,78	3247441,03
772	471210,25	3247407,80
773	471230,40	3247392,42
774	471262,84	3247372,78
775	471307,70	3247358,23
776	471346,78	3247320,50
777	471367,25	3247279,23
778	471377,64	3247225,66
779	471386,91	3247154,61
780	471394,02	3247140,87
781	471402,40	3247117,05
782	471424,39	3247038,13
783	471426,22	3246950,47
784	471423,49	3246922,49
785	471433,43	3246901,52
786	471491,76	3246850,53
787	471512,13	3246817,43
788	471515,57	3246780,15
789	471546,11	3246745,40
790	471569,13	3246711,54
791	471621,58	3246676,88
792	471668,73	3246643,36
793	471735,49	3246573,61
794	471751,80	3246531,33
795	471763,99	3246506,15
796	471797,53	3246471,98
797	471845,02	3246437,07
798	471893,91	3246412,26
799	471966,88	3246393,62
800	471985,18	3246379,57
801	472024,06	3246335,61
802	472053,12	3246333,57
803	472069,23	3246340,48

804	472092,73	3246336,81
805	472104,48	3246327,13
806	472126,57	3246327,66
807	472133,21	3246317,24
808	472134,38	3246273,16
809	472145,78	3246255,44
810	472194,35	3246218,75
811	472203,22	3246193,98
812	472217,04	3246179,45
813	472234,47	3246169,13
814	472266,78	3246158,64
815	472288,08	3246133,75
816	472315,31	3246114,91
817	472327,95	3246093,58
818	472347,51	3246068,24
819	472376,44	3246059,04
820	472393,21	3246037,33
821	472394,33	3246023,61
822	472420,75	3245997,46
823	472445,56	3245956,62
824	472514,59	3245912,15
825	472545,85	3245868,66
826	472567,73	3245828,06
827	472591,26	3245813,28
828	472642,26	3245795,25
829	472665,64	3245758,05
830	472670,43	3245742,57
831	472698,66	3245718,72
832	472699,44	3245663,84
833	472707,59	3245645,48
834	472731,23	3245622,04
835	472731,38	3245579,02
836	472753,98	3245565,15
837	472784,40	3245553,14
838	472801,56	3245535,08
839	472830,87	3245521,67
840	472877,72	3245483,47
841	472944,70	3245448,47
842	472964,50	3245420,37
843	472999,12	3245401,45
844	473010,10	3245364,91
845	473072,49	3245302,84
846	473079,74	3245263,28
847	473111,67	3245224,16
848	473163,11	3245177,79
849	473202,95	3245162,66
850	473226,15	3245120,09
851	473270,95	3245070,58

852	473274,46	3245031,78
853	473299,42	3245009,71
854	473300,65	3244975,31
855	473347,07	3244914,71
856	473354,12	3244857,82
857	473388,79	3244781,25
858	473391,41	3244755,88
859	473419,15	3244695,75
860	473419,53	3244668,84
861	473436,39	3244643,35
862	473439,94	3244602,22
863	473469,32	3244583,20
864	473468,87	3244564,50
865	473456,46	3244542,64
866	473458,96	3244525,50
867	473487,77	3244493,90
868	473500,95	3244467,65
869	473524,57	3244455,10
870	473560,25	3244445,76
871	473603,77	3244414,62
872	473610,20	3244385,20
873	473616,74	3244352,73
874	473638,94	3244331,12
875	473645,24	3244314,60
876	473700,24	3244289,50
877	473719,42	3244268,58
878	473721,98	3244220,56
879	473734,99	3244194,95
880	473727,77	3244131,16
881	473779,08	3244042,10
882	473783,15	3243958,97
883	473798,46	3243908,07
884	473829,58	3243848,30
885	473859,62	3243819,06
886	473928,13	3243773,83
887	473960,50	3243703,36
888	473976,42	3243627,74
889	473995,85	3243594,15
890	474032,86	3243559,84
891	474037,23	3243532,52
892	474053,45	3243513,87
893	474085,03	3243498,92
894	474104,00	3243445,50
895	474138,04	3243398,50
896	474199,80	3243343,44
897	474212,80	3243314,52
898	474231,64	3243269,74
899	474264,12	3243248,35

900	474332,86	3243225,93
901	474382,45	3243189,54
902	474458,65	3243175,06
903	474493,82	3243148,15
904	474541,72	3243127,61
905	474692,26	3243084,13
906	474775,87	3243045,31
907	474858,56	3243004,80
908	474962,92	3242984,61
909	475032,37	3242953,00
910	475196,71	3242925,01
911	475275,65	3242889,53
912	475334,77	3242820,71
913	475373,17	3242785,22
914	475433,88	3242766,65
915	475471,34	3242737,52
916	475556,66	3242683,85
917	475612,07	3242636,64
918	475669,63	3242611,73
919	475743,43	3242595,62
920	475784,89	3242572,81
921	475915,86	3242556,93
922	475965,48	3242533,60
923	476031,86	3242515,11
924	476057,35	3242485,79
925	476063,52	3242453,96
926	476094,06	3242403,38
927	476153,16	3242339,16
928	476269,25	3242247,05
929	476346,10	3242174,53
930	476421,34	3242112,64
931	476463,03	3242067,04
932	476566,66	3241922,20
933	476596,87	3241873,13
934	476628,08	3241805,61
935	476665,12	3241744,07
936	476695,48	3241683,89
937	476760,04	3241621,84
938	476813,42	3241550,92
939	476865,71	3241508,06
940	476937,02	3241432,16
941	477054,51	3241335,41
942	477107,65	3241282,21
943	477172,80	3241237,92
944	477241,20	3241202,69
945	477331,40	3241138,90
946	477392,99	3241090,12
947	477488,23	3241036,82

948	477605,53	3240958,65
949	477646,60	3240925,94
950	477690,75	3240885,22
951	477723,55	3240862,79
952	477753,01	3240834,99
953	477809,71	3240792,90
954	477939,40	3240714,18
955	478096,92	3240663,94
956	478212,97	3240618,26
957	478269,23	3240607,92
958	478299,46	3240597,79
959	478375,26	3240593,55
960	478423,59	3240586,58
961	478479,00	3240563,57
962	478524,82	3240532,76
963	478567,39	3240474,53
964	478602,07	3240403,60
965	478628,35	3240376,32
966	478711,52	3240326,71
967	478781,55	3240254,67
968	478838,47	3240221,85
969	478892,86	3240202,07
970	479026,85	3240192,75
971	479136,58	3240193,65
972	479219,19	3240216,03
973	479277,17	3240240,38
974	479327,79	3240240,35
975	479374,29	3240245,78
976	479540,55	3240213,61
977	479579,74	3240209,39
978	479706,99	3240208,69
979	479733,92	3240201,17
980	479904,75	3240159,58
981	479968,14	3240139,67
982	480020,60	3240131,60
983	480125,88	3240133,02
984	480168,52	3240121,61
985	480226,56	3240112,12
986	480355,75	3240074,91
987	480421,52	3240065,20
988	480512,27	3240063,66
989	480543,58	3240072,00
990	480597,86	3240101,30
991	480667,10	3240159,18
992	480745,07	3240207,36
993	480798,87	3240226,01
994	480839,69	3240229,49
995	480978,46	3240201,94
996	481009,72	3240196,58
997	481052,76	3240196,06
998	481094,81	3240188,99
999	481165,92	3240152,36
1000	481296,47	3240062,13
1001	481340,53	3240033,49
1002	481419,26	3239959,73
1003	481456,25	3239902,13
1004	481480,49	3239838,94
1005	481512,43	3239651,25
1006	481515,68	3239490,58
1007	481532,32	3239457,43
1008	481570,27	3239414,52
1009	481744,32	3239273,24
1010	481849,67	3239198,81
1011	481902,73	3238867,05
1012	481962,16	3238877,15
1013	482038,63	3238867,27
1014	482128,45	3238826,53
1015	482185,38	3238775,26
1	482277,07	3238637,89

.»;

255) в приложении 262:

а) в абзаце третьем слово «Жиримское» заменить словом «Верхнежиримское»;

б) в абзаце шестом слова «и ЛЭП» исключить, слово «Шаранхундуй» заменить словом «Шара-Хундуй»;

в) в абзаце седьмом слово «юго-восточном» заменить словом «юго-западном»;

г) дополнить картографическим и координатным описанием границ муниципального образования «Барыкинское» в Тарбагатайском районе в следующей редакции:

«Картографическое описание границ муниципального образования «Барыкинское» в Тарбагатайском районе

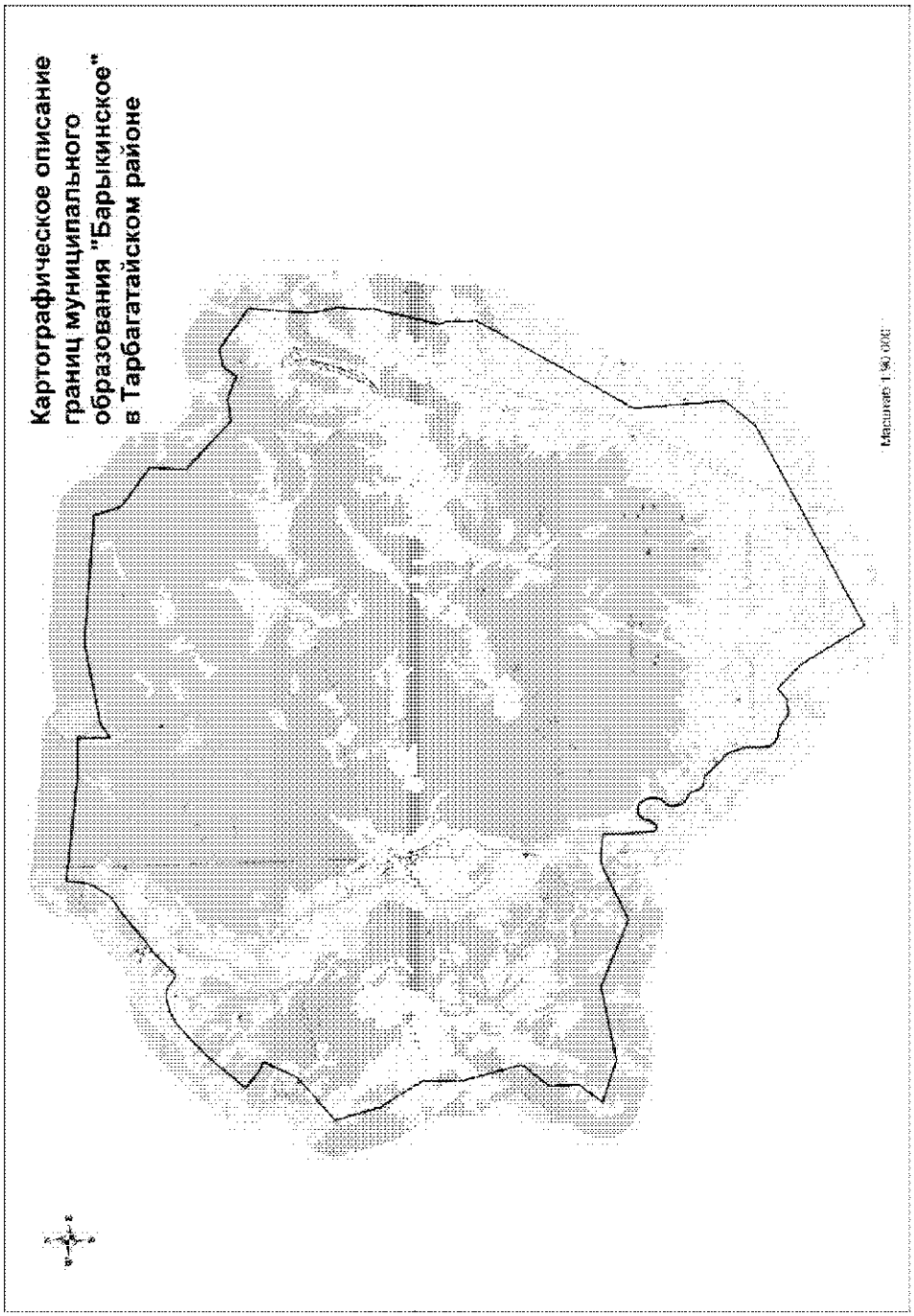

Координатное описание границ муниципального образования «Барыкинское» в Тарбагатайском районе

Каталог координат характерных точек МО СП «Барыкинскос»

№ п/п	X	Y
1	460688,41	4119928,20
2	464212,92	4122154,52
3	464920,19	4122583,35
4	465035,98	4122545,62
5	465185,62	4122567,76
6	465720,35	4122592,49
7	465804,01	4122548,35
8	465940,36	4122526,34
9	466391,43	4122668,39
10	467705,47	4123047,40
11	468110,20	4123062,63
12	468667,53	4123137,83
13	469410,20	4123030,92
14	471123,43	4123243,21
15	471979,38	4122165,32
16	471903,75	4121688,17
17	471548,22	4121399,03
18	471826,86	4120797,89
19	471758,76	4120183,49
20	473083,10	4118922,08
21	474059,29	4119036,20
22	474905,20	4118010,11
23	475659,28	4117811,85
24	476115,46	4114312,75
25	475806,17	4112090,08
26	475552,32	4111692,51
27	476455,03	4111715,83
28	476505,04	4110751,72
29	476965,17	4107828,93
30	476684,11	4107790,26
31	476422,59	4107734,09
32	476237,41	4107640,34
33	475949,58	4107471,31
34	475772,85	4107308,39
35	475635,93	4107096,60
36	475473,80	4106836,98
37	475215,17	4106474,57
38	474977,40	4106155,08
39	474663,18	4105706,06
40	474103,82	4105071,76
41	474393,65	4104697,73
42	474417,48	4104517,97
43	474338,03	4104105,06
44	474158,08	4103746,97
45	473833,09	4103325,19
46	473299,20	4102734,09
47	472357,32	4101879,13
48	471965,71	4102331,15
49	471836,50	4102570,11
50	470930,04	4102083,87
51	469957,09	4100865,09
52	468682,09	4101171,09
53	467504,79	4101812,08
54	466416,80	4101756,96
55	464754,09	4102106,68
56	464018,03	4101476,64
57	463224,23	4101474,84
58	462579,51	4100956,60
59	462145,17	4102102,70
60	462461,46	4104121,03
61	461605,11	4105935,65
62	462227,01	4107376,46
63	462274,48	4107611,20
64	462259,68	4107796,08
65	462180,30	4108311,68
66	461605,87	4108289,43
67	460881,04	4108300,71
68	460764,05	4108317,48
69	460700,85	4108369,73
70	460701,41	4108444,03
71	460797,39	4108556,08
72	460978,72	4108635,67
73	461122,25	4108727,12
74	461195,59	4108828,63
75	461199,26	4108930,97
76	461135,33	4109080,66
77	460981,39	4109178,97
78	460816,33	4109225,62
79	460654,10	4109221,36
80	460530,64	4109186,73
81	460381,93	4109020,73
82	460273,39	4108968,34
83	460082,35	4108981,07

84	459950,71	4109010,98
85	459873,09	4109071,72
86	459822,74	4109143,24
87	459769,61	4109265,66
88	459696,87	4109322,02
89	459551,36	4109351,18
90	459388,17	4109448,99
91	459338,07	4109515,87
92	459308,88	4109709,25
93	459252,63	4109803,65
94	459136,71	4109885,50
95	458850,43	4110111,19
96	458720,43	4110280,46
97	458615,31	4110335,04
98	458242,55	4110444,58
99	458083,68	4110463,71
100	457662,75	4110435,97
101	457466,58	4110457,70
102	457311,35	4110579,16
103	457239,20	4110709,84
104	457214,57	4110819,90
105	457182,56	4110980,62
106	456954,41	4111246,65
107	456912,31	4111337,18
108	456903,61	4111410,98
109	456947,73	4111622,30
110	456929,26	4111704,85
111	457166,55	4112033,55
112	456491,54	4112660,36
113	454688,25	4113629,16
114	457373,08	4119268,11
115	458187,30	4119995,16
1	460688,41	4119928,20

.»;

256) в приложении 263:

а) абзацы второй и третий изложить в следующей редакции:

«Южная граница начинается с межевого столба № 912 с высотой отметки 1032,4 и проходит в восточном направлении по административной границе между Тарбагатайским и Мухоршибирским районами до юго-восточного угла лесного квартала № 81 (на горе Омулевая, высота отметки 1425,5) Тарбагатайского лесничества Заудинского лесхоза, где начинается восточная граница муниципального образования «Большекуналейское».

Восточная граница начинается с высотной отметки 1425,5 на горе Омулевая, расположенной на вершине хребта Цаган-Дабан, и направляется на север по восточным границам лесных кварталов № 81, 73 Тарбагатайского лесничества Заудинского лесхоза и доходит до северо-восточного угла лесного квартала № 73.»;

б) в абзаце четвертом слово «Хардабан» заменить словом «Хамар-Дабан», слова «между хозяйствами «Дружба» и «Искра» заменить словами «между хозяйствами «Дружба», «Искра» и им. Ленина»;

в) абзац пятый изложить в следующей редакции:

«Северо-западная граница начинается от межевого столба № 914, расположенного на горе Большой Хамар-Дабан с высотной отметкой 949,6, где замыкается граница между хозяйствами «Дружба», «Искра» и «им. Ленина», проходит на северо-запад 700 м до межевого столба № 355. Далее проходит по краю пашни через межевые столбы № 354, 353, 352 в юго-западном направлении, разделяя пахотные угодья в пади Маяковская. Затем граница продолжается в том же направлении через межевой столб № 351, расположенный в 300 м восточнее вершины горы Маяки, пересекает ЛЭП, подъездную дорогу к селу Большой Куналей, р. Куналейка и идет по сенокосным угодьям через межевой столб № 349, доходит до межевого столба № 348 с высотной отметкой 736,0, и проходит по межевым столбам № 347-342 и выходит на межевой столб № 911 (высота отметки 964,9).»;

г) дополнить картографическим и координатным описанием границ муниципального образования «Большекуналейское» в Тарбагатайском районе в следующей редакции:

«Картографическое описание границ муниципального образования «Большекуналейское» в Тарбагатайском районе

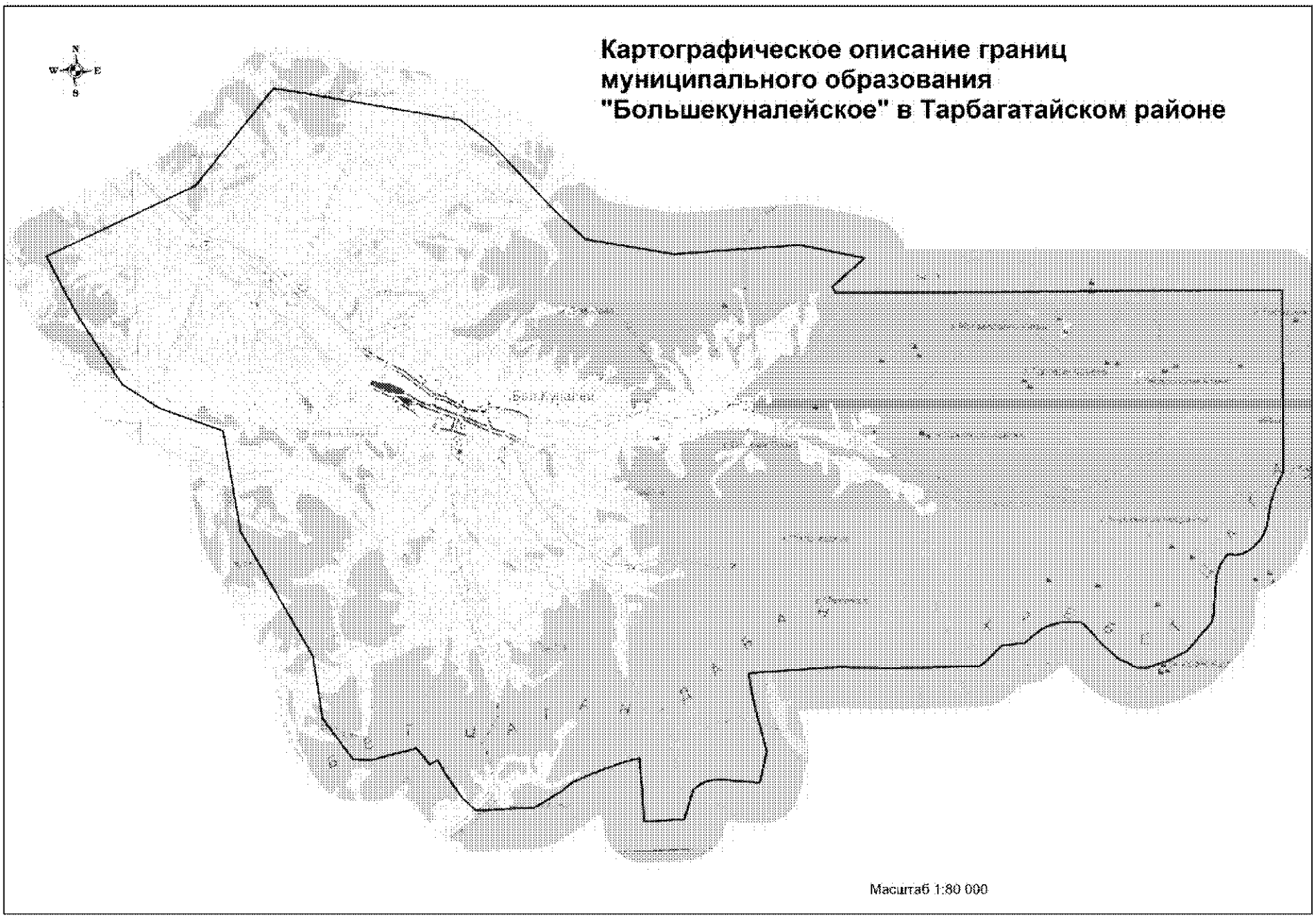
Картографическое описание границ
муниципального образования
"Большекуналейское" в Тарбагатайском районе
N
W
E
S
Масштаб 1:80 000

Координатное описание границ муниципального образования «Большекуналейское» в Тарбагатайском районе

Каталог координат характерных точек МО СП «Большекуналейское»

№ п/п	X	Y
1	481726,19	4148094,26
2	481679,11	4148527,94
3	481904,87	4149654,25
4	481493,72	4149956,50
5	481593,82	4150161,59
6	481241,24	4150327,81
7	480650,44	4150689,78
8	480316,98	4151014,87
9	480303,06	4152448,21
10	480656,57	4153108,13
11	480851,03	4153369,45
12	481046,40	4153867,51
13	481290,49	4154660,64
14	481374,75	4155069,04
15	479818,59	4155094,77
16	479811,64	4156064,34
17	480529,72	4156340,56
18	480642,38	4156485,99
19	480719,85	4156680,52
20	480752,09	4156937,55
21	480603,02	4157959,62
22	481357,03	4158172,84
23	481671,88	4158102,00
24	482554,21	4157923,16
25	483287,75	4157833,61
26	483318,66	4160053,65
27	483221,05	4161236,31
28	483154,60	4163454,73
29	483221,22	4163592,98
30	483619,83	4164024,16
31	483653,23	4164596,80
32	483973,47	4165017,33
33	484033,44	4165192,34
34	484104,77	4165498,76
35	484104,97	4165832,04
36	484063,40	4165996,82
37	483983,76	4166094,53
38	483526,97	4166468,46
39	483144,13	4166847,32
40	482907,11	4167275,13
41	482888,75	4167524,71
42	483026,77	4168052,06
43	483241,87	4168527,96
44	483907,36	4169167,86
45	484104,01	4169220,46
46	485029,85	4169345,70
47	485288,71	4169448,13
48	485542,50	4169643,09
49	485503,53	4169845,12
50	485535,23	4170027,85
51	485639,67	4170237,79
52	485885,51	4170492,63
53	486165,21	4170637,97
54	486715,54	4170756,46
55	487101,91	4170903,03
56	487470,83	4171113,61
57	491896,81	4171324,69
58	492424,45	4160449,78
59	492583,57	4160386,90
60	493232,45	4161213,33
61	493642,22	4159644,28
62	493583,88	4156576,57
63	494060,39	4154448,59
64	494831,29	4153713,75
65	496526,99	4152276,65
66	497128,82	4151568,23
67	498003,30	4147762,61
68	498151,19	4147061,68
69	495890,65	4145034,23
70	494371,67	4141309,58
71	492978,27	4141938,28
72	491164,21	4142976,32
73	490526,88	4143851,52
74	489885,78	4145371,88
75	487407,08	4145667,75
76	484275,95	4147255,92
77	482746,77	4147409,64
1	481726,19	4148094,26

».

257) в приложении 264:

а) в абзаце пятом слова «и ЛЭП» исключить;

б) в абзаце шестом слово «Шаранхундуй» заменить словами «Шара-Хундуй»;

в) абзац восьмой изложить в следующей редакции:

«Восточная граница от межевого столба № 322 идет на север, по административной границе между Тарбагатайским и Мухоршибирским районами до юго-воточного лесного квартала № 75. Далее проходит по восточной границе лесного квартала № 75 и от северо-восточного угла лесного квартала № 75 граница меняет направление на юго-западное и проходит по северным границам лесных кварталов № 75, 76, 78, 77. Затем граница проходит в южном направлении до межевого столба № 301 до стыка границ бывших сельхозпредприятий «Маяк» и «Октябрь». Далее, пройдя в северо-западном направлении расстояние 1500 м по границе раздела бывших колхозов «Маяк» и «Октябрь», выходит на высотную отметку 1002,1. Затем граница поворачивает на север, проходит расстояние 1750 м, меняет направление по лесной просеке на запад, проходит расстояние 900 м и выходит на высоту отметки 1045,6 на просеку. Далее продолжается по просеке через высотную отметку 939,8, проходит расстояние 4 км до поворотной точки, расположенной в 200 м южнее высотной отметки 1099,7 и, меняя направление на юго-запад по прямой, выходит на межевой столб № 192 с высотой отметки 957,7.»;

г) в абзаце девятом слова «Черную речку» заменить словами «урочище Черная речка»;

д) абзацы одиннадцатый и двенадцатый изложить в следующей редакции:

«От межевого столба № 178 идет в западном направлении через высотную отметку 743,0 и межевой столб № 177, далее пересекает ручей Дальняя Драничная, автомобильную дорогу Улан-Удэ – Подлопатки, р. Жиримку и, проходя через межевой столб № 176, подходит к межевому столбу № 175. От межевого столба № 175 линия границы проходит по просеке на запад через межевые столбы № 174, 173 на точку 905 и от этой точки идет на юго-запад по границе между муниципальными образованиями «Верхнежиримское» и «Нижнежиримское» до точки № 160. От точки № 160 идет в северо-западном направлении вдоль ручья Долгий до юго-восточного угла лесного квартал № 27, пересекает ручей Долгий и проходит в юго-западном направлении по межевым столбам № 258 – 262 и выходит на межевой столб № 930, расположенный на правом берегу р. Селенга.»;

е) дополнить картографическим и координатным описанием границ муниципального образования «Верхнежиримское» в Тарбагатайском районе в следующей редакции:

«Картографическое описание границ муниципального образования «Верхнежиримское» в Тарбагатайском районе

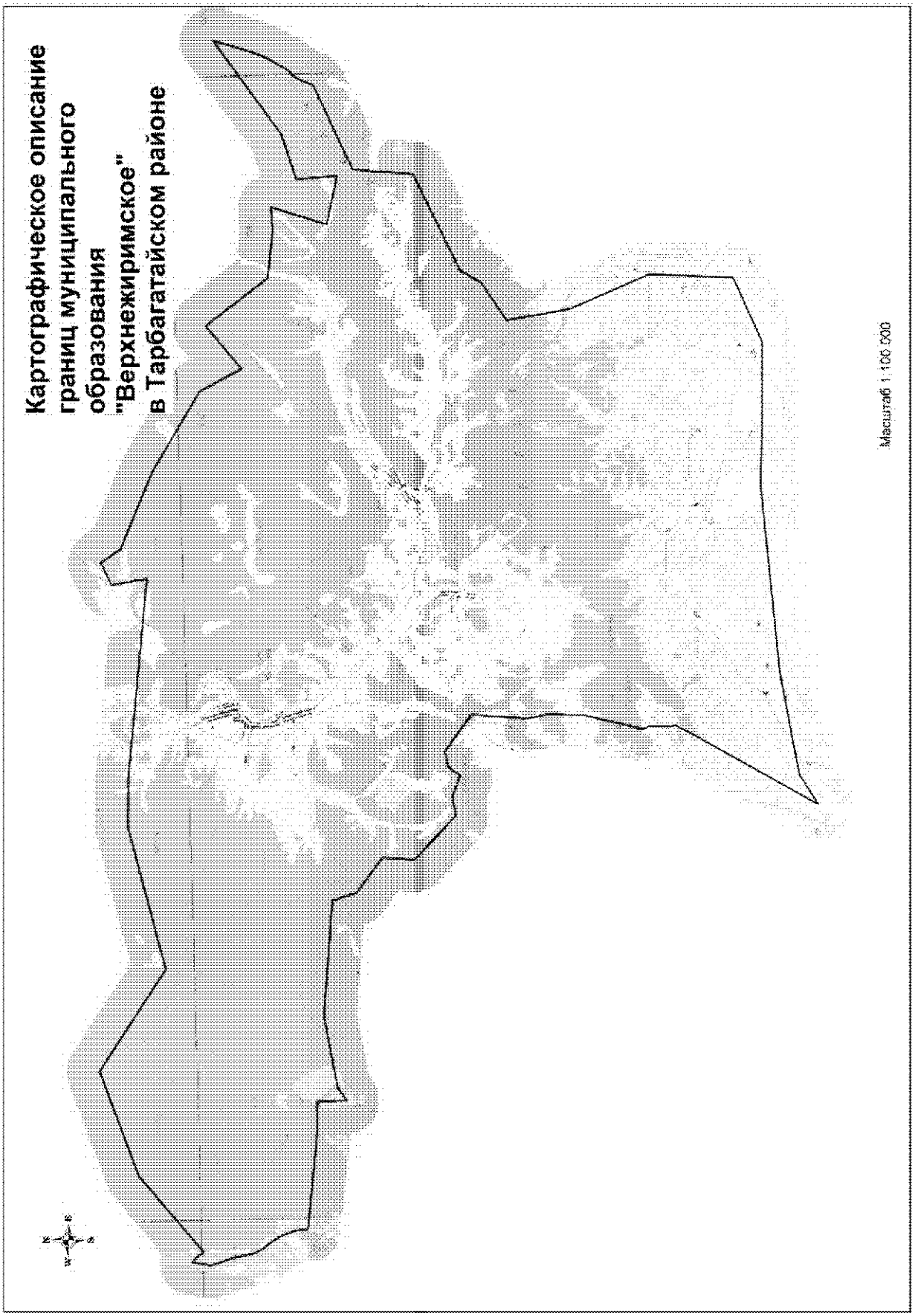
Картографическое описание
границ муниципального
образования
"Верхнежиримское"
в Тарбагатайском районе
Масштаб 1:100 000

Координатное описание границ муниципального образования «Верхнежиримское» в Тарбагатайском районе

Каталог координат характерных точек МО СП «Верхнежиримское»

№ п/п	X	Y
1	477860,03	4144214,90
2	475930,01	4141232,32
3	475559,73	4139851,49
4	474310,96	4139884,25
5	474700,10	4138424,97
6	476372,28	4139037,69
7	476355,01	4138325,10
8	476592,52	4136880,98
9	478557,86	4135530,03
10	477543,54	4134155,06
11	478848,76	4133551,96
12	480434,99	4131154,28
13	481524,62	4128867,30
14	482143,18	4128487,17
15	481858,50	4127796,56
16	480766,94	4127920,55
17	481658,18	4121959,83
18	481770,78	4120413,10
19	480845,32	4115995,44
20	483037,21	4112987,69
21	482018,39	4109739,86
22	480171,06	4107317,87
23	480399,49	4107154,94
24	480528,59	4107022,21
25	479982,88	4106899,33
26	479734,02	4106950,63
27	479322,67	4107085,84
28	478606,10	4107199,62
29	478387,34	4107294,36
30	478154,74	4107471,91
31	477914,91	4107611,91
32	477757,83	4107682,19
33	477356,28	4107808,67
34	477202,24	4107823,40
35	476965,17	4107828,93
36	476505,04	4110751,72
37	476455,03	4111715,83
38	475552,32	4111692,51
39	475806,17	4112090,08
40	476115,46	4114312,75
41	475659,28	4117811,85
42	474905,20	4118010,11
43	474059,29	4119036,20
44	473083,10	4118922,08
45	471758,76	4120183,49
46	471826,86	4120797,89
47	471548,22	4121399,03
48	471903,75	4121688,17
49	471979,38	4122165,32
50	471123,43	4123243,21
51	469410,20	4123030,92
52	468667,53	4123137,83
53	468110,20	4123062,63
54	467705,47	4123047,40
55	466391,43	4122668,39
56	465940,36	4122526,34
57	465804,01	4122548,35
58	465720,35	4122592,49
59	465185,62	4122567,76
60	465035,98	4122545,62
61	464920,19	4122583,35
62	464212,92	4122154,52
63	460688,41	4119928,20
64	461221,24	4120876,57
65	461643,90	4124000,61
66	461919,41	4129804,07
67	461781,10	4131393,22
68	461644,06	4134142,83
69	462412,44	4136125,20
70	464966,43	4136358,29
71	467463,62	4135427,93
72	469383,62	4135203,88
73	470089,73	4136375,24
74	470715,99	4136804,19
75	471984,85	4139812,00
76	473823,56	4140052,35
77	474885,20	4142691,35
78	475215,88	4142839,49
79	475516,22	4143032,38
80	475557,15	4143132,10
81	476273,61	4143607,80
82	476840,58	4143847,84
1	477860,03	4144214,90

.»;

258) в приложении 265:

а) в абзаце первом цифры «965,3» заменить цифрами «964,9», слово «км» заменить словом «м»;

б) абзац второй изложить в следующей редакции:

«Южная граница начинается от межевого столба № 912 с высотой отметки 1032,4 м и проходит в юго-западном направлении по административной границе между Тарбагатайским и Мухоршибирским районами до северо-восточного угла лесного квартала № 75, граница меняет направление на юго-западное и проходит по северным границам лесных кварталов № 75, 76, 78, 77. Затем граница проходит в южном направлении до межевого столба № 301до стыка границ бывших сельхозпредприятий «Маяк» и «Октябрь».»;

в) в абзаце четвертом слова «Черную речку» заменить словами «урочище Черная речка»;

г) абзац шестой изложить в следующей редакции:

«От межевого столба № 910 граница идет в северном направлении через межевые столбы № 232 – 239 (высота отметки 910,2), затем поворачивает на восток, проходит расстояние 578,5 м и выходит на межевой столб № 240. Отсюда, меняя направление на север, разделяя пахотные угодья урочища Петрова, проходит расстояние 2314,6 м, доходит до межевого столба № 241. Далее граница по прямой идет в северо-восточном направлении через межевой столб № 242 с высотной отметкой 753,0, пересекая р. Тарбагатайка, автодорогу Улан-Удэ – Чита, выходит на межевой столб № 243, расположенный в 40 м восточнее автодороги.»;

д) дополнить картографическим и координатным описанием границ муниципального образования «Десятниковское» в Тарбагатайском районе в следующей редакции:

«Картографическое описание границ муниципального образования «Десятниковское» в Тарбагатайском районе

Картографическое описание границ муниципального образования "Десятниковское" в Тарбагатайском районе

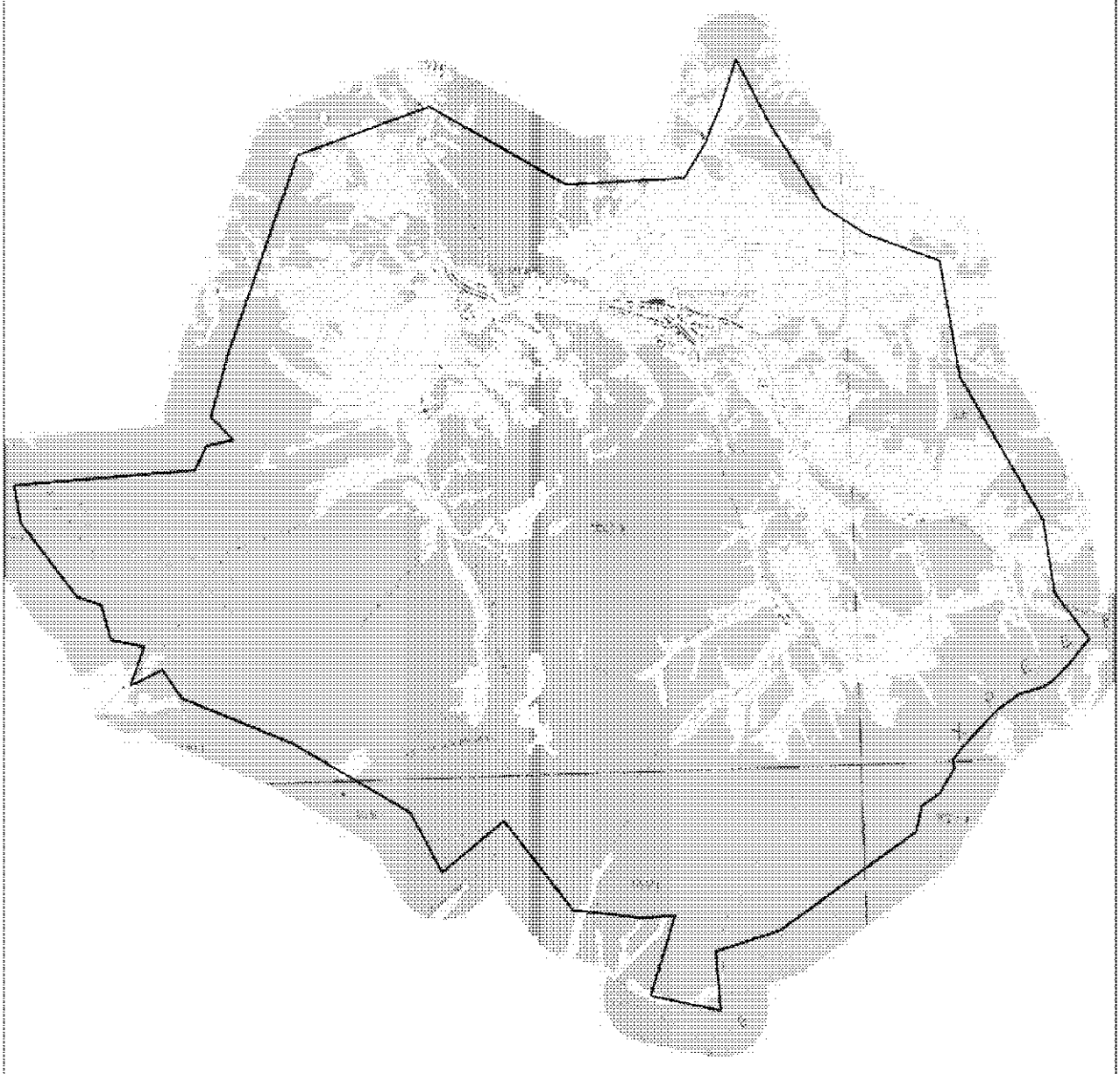

Масштаб1:85 000

Координатное описание границ муниципального образования «Десятниковское» в Тарбагатайском районе

Каталог координат характерных точек МО СП «Десятниковское»

№ п/п	X	Y
1	481726,19	4148094,26
2	482746,77	4147409,64
3	484275,95	4147255,92
4	487407,08	4145667,75
5	489885,78	4145371,88
6	490526,88	4143851,52
7	491164,21	4142976,32
8	492978,27	4141938,28
9	494371,67	4141309,58
10	493419,47	4140939,65
11	492918,57	4140689,11
12	492664,03	4140589,00
13	491921,33	4140076,72
14	491918,68	4137576,35
15	493726,18	4134776,91
16	492852,61	4131937,00
17	488752,57	4130247,06
18	487427,11	4129805,89
19	486912,24	4130253,06
20	486820,56	4129680,45
21	486329,27	4129407,95
22	486215,04	4125566,69
23	485396,48	4125675,02
24	483788,67	4126767,67
25	483577,12	4127277,58
26	482832,52	4127435,99
27	482656,90	4128131,96
28	481858,50	4127796,56
29	482143,18	4128487,17
30	481524,62	4128867,30
31	480434,99	4131154,28
32	478848,76	4133551,96
33	477543,54	4134155,06
34	478557,86	4135530,03
35	476592,52	4136880,98
36	476355,01	4138325,10
37	476372,28	4139037,69
38	474700,10	4138424,97
39	474310,96	4139884,25
40	475559,73	4139851,49
41	475930,01	4141232,32
42	477860,03	4144214,90
43	478399,43	4144365,25
44	478633,06	4144758,69
45	479148,39	4145093,38
46	479330,38	4145075,55
47	479600,68	4145308,56
48	480338,56	4146068,56
49	480658,36	4146582,78
50	480761,71	4147066,52
51	480875,94	4147267,75
52	481195,39	4147619,49
1	481726,19	4148094,26

.»;

259) в приложении 266:

а) абзацы первый, второй и третий изложить в следующей редакции:

«Северо-западная граница начинается от поворотного пункта № 3573 на стыке границ города Улан-Удэ и Тарбагатайского района и идет в южном направлении по западной границе лесного квартала № 14 Заводского лесничества через поворотные пункты № 3634, 106/5,107/6, 3086, 3463, доходит до поворотного пункта № 3194, далее поворачивает на запад проходит по северным границам лесных кварталов № 9, 8 через поворотные пункты № 288, 68, 3629, 3372, 3 114, 3 526.

Затем идет в южном направлении по западным границам лесных кварталов Заводского лесничества № 8, 21, 31, 39, 54 через поворотные пункты № 3165, 3335, 3078, 110/10 - 115/15, 3235, 3446, 3107, 3151, 116/16 - 118/18, 3347, 3606, 3422, 119, 120, 3166, 3394, 3153 и выходит на поворотный пункт № 3631.

От поворотного пункта № 3631 граница идет в западном направлении по северным границам лесных кварталов № 61, 60 Заводского лесничества, через поворотные пункты № 121/19, 3215, 3287, 3443, 3145, 122/20, 3549, 3091 и выходит на поворотный пункт № 2120. Далее граница идет в том же направлении по северной границе лесных кварталов № 52, 51, 50 Заудинского лесничества через поворотные пункты № 3123, 2628, 2771, 2759, 123/78, 124/77, 125/77а, 126/76а, 3618, 127/76 – 130/73, 2953 и выходит на поворотный пункт № 2846. От этого поворотного пункта граница поворачивает на юг и проходит по западным границам лесных кварталов Заудинского лесничества № 50, 61, 71, 81, 90, через поворотные пункты № 131/72, 132/71, 1584, 2 426, 3641, 133/69, 3384, 2373, 134/68, 3628, 1006, 3592, 135/67, 2089, 136/66 а, 2264, 137/67 а, 1520, 2433, 138/66, 2738, 39/65, 3591, 2910, 140/64, 2546, 141/63, 142/62, 3245, 2594, 143/61, 3498, 144/60, 145/59, 1987, 146/58, 2513, 2884, 2462, 147/57, 148/56, 3411 и доходит до поворотного пункта № 2416. Отсюда граница продолжается в западном направлении по северным границам лесных кварталов № 98, 97, через поворотные пункты № 149/55, 2331, 2540, 2838, 2674, 3114, 2953 и выходит на поворотный пункт № 2004, где начинается граница с муниципальным образованием «Саянтуйское». Далее граница меняет направление на юг, проходит по восточной границе лесного квартала № 96 до лесного квартала № 106 и продолжается по северной границе этого же квартала до северо-восточного угла квартала № 107. Отсюда идет в южном направлении по восточным границам лесных кварталов № 107, 112, 116, 120, Заудинского лесничества и лесных кварталов № 54, 59 Саянтуйского лесничества, доходит до юго-восточного угла лесного квартала № 59, от которого поворачивает на запад, и идет по южным границам лесных кварталов № 59, 58 и выходит на юго-восточный угол лесного квартала № 57, где начинается граница муниципального образования «Тарбагатайское». Затем граница идет в том же направлении по восточным границам лесных кварталов № 2, 9 и выходит на межевой столб № 468 окружной границы бывшего колхоза «Искра».»;

б) в абзаце пятом слово «направляется» заменить словом «проходит»;

в) в абзаце шестом слова «меняет направление на северо-восток» заменить словами «проходит в северо-восточном направлении»;

г) в абзаце седьмом цифры «107/6» заменить цифрами «3 573»;

д) дополнить картографическим и координатным описанием границ муниципального образования «Заводское» в Тарбагатайском районе в следующей редакции:

«Картографическое описание границ муниципального образования «Заводское» в Тарбагатайском районе

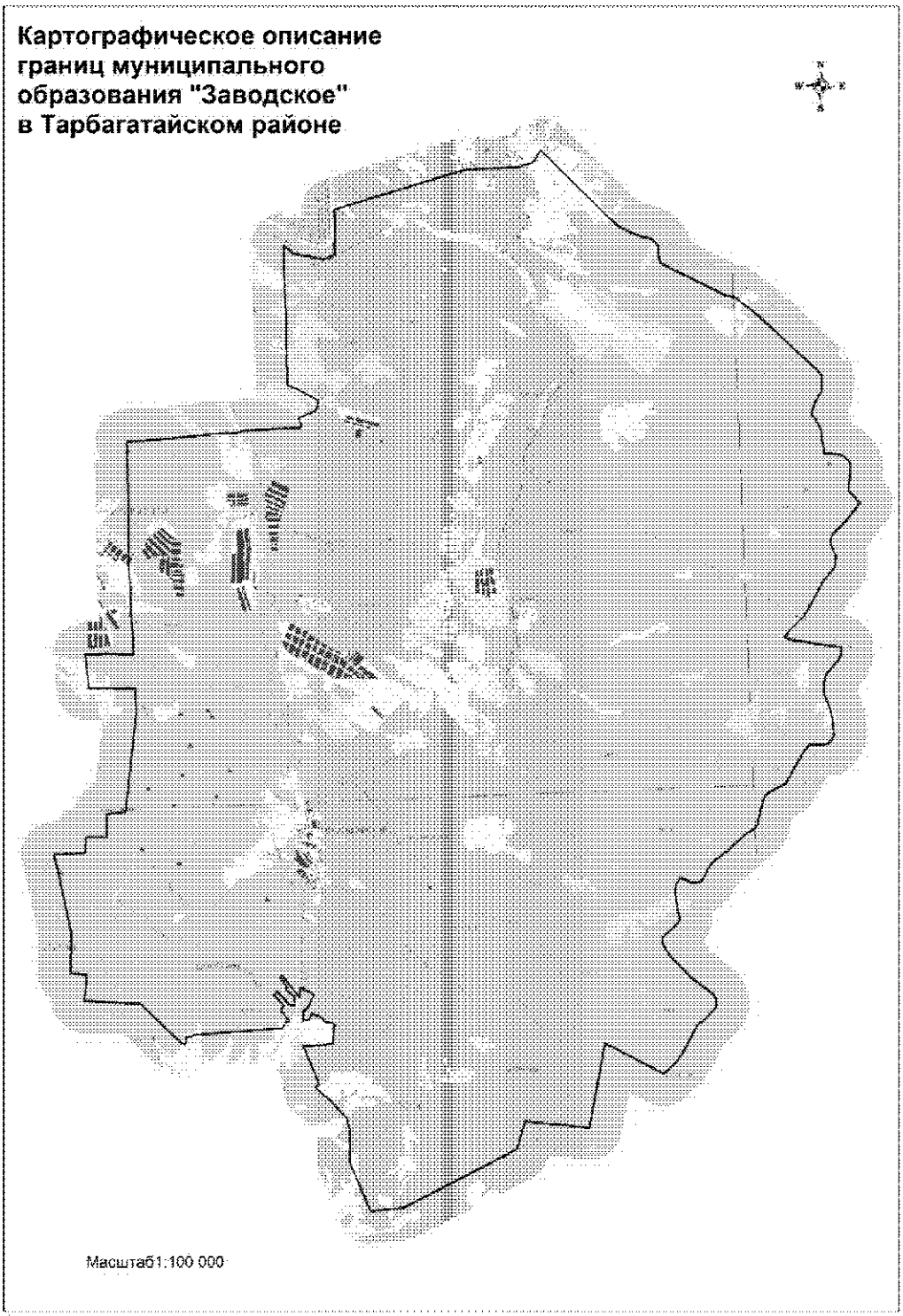

Координатное описание границ муниципального образования «Заводское» в Тарбагатайском районе

Каталог координат характерных точек МО СП «Заводскос»

№ п/п	X	Y
1	534257,05	4166541,69
2	535279,18	4170684,86
3	535263,48	4172336,82
4	535401,27	4172805,31
5	535504,81	4172859,06
6	535738,56	4173028,94
7	533626,72	4174948,42
8	533293,68	4175264,08
9	533033,40	4175690,50
10	532788,30	4176345,15
11	532590,42	4176482,69
12	532423,11	4176487,34
13	532157,63	4176505,10
14	532043,51	4176554,48
15	531524,24	4177467,72
16	530963,86	4178452,92
17	530902,47	4178723,30
18	530348,39	4179384,66
19	528597,58	4181080,45
20	528482,73	4181201,67
21	528310,93	4181296,30
22	528097,65	4181313,30
23	527832,13	4181269,84
24	527409,25	4181022,53
25	527136,90	4180934,26
26	526932,57	4181074,76
27	526665,37	4181177,58
28	525913,90	4181259,74
29	525857,98	4181688,71
30	525784,16	4181870,68
31	525619,48	4182021,36
32	525496,75	4182058,41
33	524830,20	4181952,66
34	524700,94	4181956,15
35	524321,46	4182275,72
36	523780,26	4181812,25
37	523507,31	4181493,39
38	523351,77	4181356,96
39	523215,21	4181298,78
40	523119,52	4181295,73
41	522846,69	4181398,71
42	522707,09	4181436,22
43	522368,05	4181377,87
44	522304,55	4181317,71
45	522004,26	4181027,72
46	521792,52	4180892,81
47	521478,40	4180715,68
48	520917,30	4180348,34
49	520470,74	4179848,55
50	520298,64	4179723,83
51	520219,34	4179911,57
52	519906,16	4181438,62
53	519641,24	4181417,64
54	519498,16	4181325,89
55	519105,83	4180959,63
56	519008,61	4180900,37
57	518652,56	4180836,85
58	518467,23	4180847,47
59	518077,29	4180987,35
60	517758,75	4181063,43
61	517191,24	4181084,34
62	517042,38	4180987,11
63	516943,81	4180877,28
64	516936,24	4180596,26
65	516962,38	4180314,33
66	516777,84	4180144,95
67	515964,91	4179615,66
68	515764,57	4179486,67
69	515642,92	4179146,85
70	515548,15	4178969,42
71	515432,26	4178843,18
72	515289,78	4178773,90
73	514660,78	4178594,00
74	514552,94	4178563,16
75	514472,44	4178483,08
76	514223,57	4178078,77
77	513823,01	4177601,88
78	513591,61	4177254,98
79	513408,05	4177049,94
80	512942,26	4176745,76
81	512901,63	4176641,42

82	512923,67	4176410,63
83	513071,61	4176084,70
84	512901,94	4175963,95
85	512672,16	4175923,41
86	512188,48	4175943,09
87	511874,43	4175999,97
88	511754,41	4175988,70
89	511633,58	4175907,77
90	511260,26	4175441,67
91	511098,09	4175437,35
92	510922,57	4175506,54
93	510692,32	4175642,30
94	510282,25	4176009,45
95	509965,96	4176275,03
96	509404,59	4176944,71
97	509286,12	4176989,21
98	509178,69	4177001,84
99	509035,54	4176989,29
100	508823,70	4176791,97
101	508463,24	4176345,15
102	507770,97	4175940,32
103	507431,64	4175698,84
104	507057,29	4175251,25
105	508105,85	4173485,05
106	505521,93	4172868,96
107	505825,01	4170891,81
108	504979,31	4170603,45
109	503373,38	4167013,10
110	503311,81	4165961,82
111	504853,37	4165408,43
112	505879,22	4165456,67
113	506241,55	4165380,52
114	506863,28	4164860,03
115	507227,22	4164475,52
116	507297,21	4164602,81
117	508514,84	4164169,60
118	508556,22	4165093,42
119	509155,66	4165161,51
120	509250,28	4164842,88
121	509343,45	4164836,45
122	509513,63	4164479,58
123	509332,68	4164392,48
124	509303,29	4164221,21
125	509566,76	4164212,63
126	509712,25	4164382,60
127	510095,77	4164585,00
128	510354,33	4164167,45
129	510011,14	4164148,49

130	510738,86	4163637,36
131	510700,19	4163565,83
132	510363,37	4163786,26
133	510301,17	4163721,13
134	510054,59	4163988,97
135	509772,88	4163977,26
136	509831,57	4163822,42
137	510245,71	4163459,74
138	510163,05	4163343,37
139	509806,43	4163643,67
140	509657,40	4163539,05
141	509287,93	4163795,74
142	509295,29	4163673,42
143	509114,04	4163562,81
144	509063,95	4160944,04
145	509071,01	4160867,37
146	509007,02	4160711,57
147	509008,45	4160654,31
148	509007,15	4160586,04
149	508768,73	4160538,23
150	508797,43	4160436,74
151	510104,43	4159214,60
152	510296,94	4157502,89
153	511087,99	4157624,07
154	511161,75	4157122,07
155	512430,31	4157208,75
156	514875,76	4156808,40
157	514841,58	4157774,30
158	515336,45	4157824,79
159	515293,67	4158474,04
160	516024,42	4158514,43
161	516036,41	4159078,04
162	519104,54	4159586,99
163	519852,94	4159585,98
164	519910,14	4158170,23
165	520978,47	4158119,89
166	520969,38	4158436,41
167	520966,90	4158621,20
168	520959,01	4158776,18
169	520952,36	4158902,83
170	520936,01	4159101,55
171	520918,41	4159277,65
172	520898,45	4159483,86
173	520889,28	4159600,31
174	521009,08	4159609,81
175	521152,17	4159610,55
176	521431,12	4159608,89
177	521650,66	4159603,79

178	521849,58	4159616,51
179	521899,41	4159600,23
180	522021,75	4159606,89
181	522117,55	4159599,90
182	522179,95	4159599,30
183	522227,67	4159603,71
184	522336,63	4159604,49
185	522430,34	4159606,70
186	522565,36	4159608,02
187	522638,88	4159608,85
188	522762,82	4159609,67
189	522797,49	4159609,86
190	522886,13	4159610,40
191	522961,34	4159609,38
192	523115,44	4159611,07
193	523382,06	4159609,65
194	523500,80	4159606,08
195	523536,74	4159605,26
196	523641,86	4159602,30
197	523788,54	4159615,31
198	523924,09	4159627,01
199	523988,76	4159628,30
200	524037,53	4159629,25
201	524212,72	4159634,93
202	524335,33	4159639,78
203	524492,21	4159646,73
204	524570,63	4159650,21
205	524687,46	4159653,96
206	524822,97	4159659,21
207	524933,20	4159663,47
208	525017,28	4159667,19
209	525181,38	4159674,45
210	525365,82	4159682,20
211	525515,83	4159688,35
212	525627,93	4159696,03
213	525804,90	4159688,81
214	525961,43	4159704,56
215	526104,95	4159706,81
216	526373,96	4159718,07
217	526623,02	4159726,23
218	526708,84	4159728,30
219	527141,08	4159738,66
220	527196,82	4159757,48
221	527332,51	4159753,26
222	527451,50	4159746,94
223	527461,97	4159952,37
224	527471,61	4160148,40
225	527471,90	4160303,16

226	527474,08	4160509,04
227	527480,09	4160758,82
228	527486,45	4160900,51
229	527488,52	4160947,04
230	527487,82	4161064,78
231	527486,44	4161129,24
232	527493,81	4161227,11
233	527495,32	4161333,57
234	527498,70	4161495,85
235	527499,41	4161544,81
236	527507,10	4161669,92
237	527510,82	4161720,31
238	527536,33	4162140,59
239	527555,97	4162442,36
240	527557,34	4162746,73
241	527532,79	4162875,03
242	527537,82	4163012,14
243	527578,15	4163273,57
244	527579,61	4163283,09
245	527581,07	4163292,62
246	527584,67	4163318,28
247	527592,29	4163436,55
248	527594,89	4163726,93
249	527598,49	4164011,84
250	527601,48	4164247,61
251	527603,92	4164424,32
252	527602,89	4164648,86
253	527600,64	4164796,34
254	527595,85	4165126,56
255	527700,63	4165143,17
256	527895,87	4165100,87
257	527948,88	4165253,12
258	528107,79	4165655,33
259	528404,25	4165734,34
260	528786,43	4165124,04
261	528918,18	4164814,06
262	529057,70	4164818,89
263	529250,11	4164824,71
264	529498,92	4164832,17
265	530009,00	4164847,49
266	530186,26	4164850,43
267	530412,91	4164854,84
268	530461,00	4164855,97
269	530609,07	4164859,91
270	530813,40	4164875,02
271	530967,35	4164886,42
272	530988,64	4164887,99
273	531078,40	4164885,58

274	531184,89	4164882,69
275	531293,99	4164879,75
276	531405,01	4164879,29
277	531510,39	4164881,81
278	531618,31	4164884,42
279	531722,17	4164886,93
280	531832,62	4164889,59
281	532072,34	4164895,35
282	532672,11	4164909,04
283	533247,95	4164922,18
284	533108,22	4165088,58
285	532980,81	4165185,07
286	532943,02	4165343,85
287	532783,36	4165972,85
288	532737,91	4166146,40
289	532874,41	4166485,78
290	533240,41	4166488,34
291	533389,87	4166542,66
292	533594,58	4166543,28
293	534052,27	4166544,15
294	534184,65	4166542,56
1	534257,05	4166541,69

.»;

260) в приложении 267:

а) в абзаце первом слово «Хардабан» заменить словом «Хамар-Дабан»;

б) абзац второй изложить в следующей редакции:

«Затем в северном направлении, пересекая автодорогу Улан-Удэ – Спиртзавод – Тарбагатай, разделяя пахотные угодья в урочище Колесов Бугор, граница проходит через межевые столбы № 429 – 434 на расстоянии 2 691,3 м до межевого столба № 435, находящегося в 1 505 м юго-западнее высотной отметки 972,1.»;

в) в абзаце третьем слова «363,0 м» заменить словами «616,0 м»;

г) в абзаце восьмом слова «меняет направление на северо-восток» заменить словами «граница проходит в северо-восточном направлении»;

д) абзацы девятый, десятый и одиннадцатый изложить в следующей редакции:

«Восточная граница начинается от пункта триангуляции с отметкой 1 424,2, расположенной на горе Синяя, и проходит по административной границе между Тарбагатайским и Заиграевским районами до точки, расположенной в 830 м на запад от пункта триангуляции с отметкой 1 264,7, находящегося на вершине хребта Цаган-Дабан, на стыке границ между Тарбагатайским и Мухоршибирским районами.

Южная граница берет начало с точки, расположенной в 830 м на запад от пункта триангуляции с отметкой 1 264,7 хребта Цаган-Дабан и проходит по административной границе между Тарбагатайским и Мухоршибирским районами до юго-восточного угла лесного квартала № 81 (на горе Омулевая, высота отметки 1 425,5) Тарбагатайского лесничества Заудинского лесхоза, где начинается юго-западная граница муниципального образования «Куйтунское».

Юго-западная граница начинается с высотной отметки 1 425,5 на горе Омулевая, расположенной на вершине хребта Цаган-Дабан, и направляется на север по восточным границам лесных кварталов № 81, 73 Тарбагатайского лесничества Заудинского лесхоза и доходит до северо-восточного угла лесного квартала № 73.»;

з) в абзаце двенадцатом слова «861.8 км» заменить словом «861.8 м», слово «Хардабан» заменить словом «Хамар-Дабан»;

и) дополнить картографическим и координатным описанием границ муниципального образования «Куйтунское» в Тарбагатайском районе в следующей редакции:

«Картографическое описание границ муниципального образования «Куйтунское» в Тарбагатайском районе

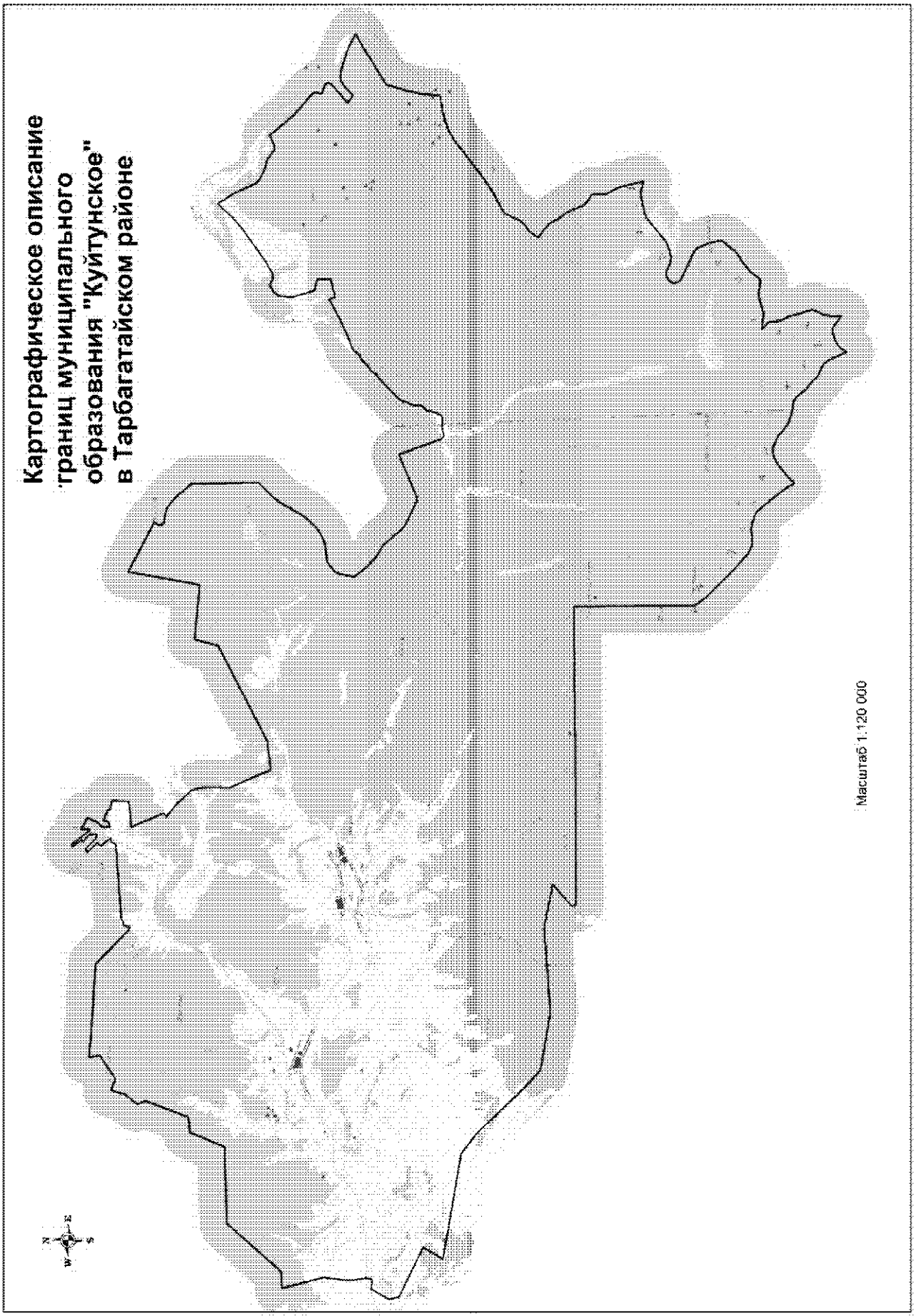
Картографическое описание
границ муниципального
образования "Куйтунское"
в Тарбагатайском районе
Масштаб 1:120 000

Координатное описание границ муниципального образования «Куйтунское» в Тарбагатайском районе

Каталог координат характерных точек МО СП «Куйтунское»

№ п/п	X	Y
1	507057,29	4175251,25
2	506905,87	4175136,14
3	506794,58	4175134,64
4	506737,03	4175168,59
5	506695,41	4175249,82
6	506641,55	4175553,11
7	506555,77	4175761,84
8	506309,37	4176022,01
9	506112,83	4176219,97
10	505974,58	4176286,59
11	505633,63	4176578,66
12	503165,78	4176479,52
13	502632,54	4175883,97
14	502469,28	4175731,11
15	501787,80	4175299,05
16	501529,16	4175108,45
17	501248,40	4174814,53
18	501070,98	4174581,99
19	500933,64	4174296,00
20	500868,51	4174046,46
21	500856,27	4173595,67
22	500810,20	4173421,42
23	500678,27	4173205,32
24	500537,62	4173062,98
25	500393,93	4172976,16
26	499880,87	4172855,05
27	499481,06	4173120,69
28	499062,01	4173482,73
29	498844,45	4173809,48
30	498752,49	4173962,18
31	498046,42	4174480,08
32	497893,56	4174643,34
33	497438,21	4175495,24
34	497426,95	4175615,28
35	498001,47	4177229,33
36	496411,56	4177703,11
37	496338,59	4177764,04
38	496325,50	4177832,93
39	496334,03	4177930,84
40	496370,79	4178142,14
41	496351,05	4178278,55
42	496344,95	4178404,23
43	496335,51	4178471,97
44	496383,50	4178583,17
45	496497,87	4178653,22
46	496594,29	4178683,25
47	496708,20	4178736,43
48	496886,11	4178784,51
49	497078,81	4178964,93
50	497225,96	4178999,23
51	497403,81	4179003,44
52	497584,80	4179124,57
53	497726,22	4179154,51
54	497811,72	4179196,99
55	497915,46	4179289,81
56	498176,70	4179592,35
57	498461,01	4179916,55
58	498665,58	4180203,52
59	498855,43	4180361,52
60	498990,75	4180582,86
61	499152,81	4180752,87
62	499236,32	4180930,61
63	499455,49	4181132,81
64	499519,59	4181299,82
65	499570,24	4181509,94
66	499881,96	4182309,23
67	500226,74	4183041,27
68	500008,91	4183097,74
69	500133,68	4183763,71
70	500623,41	4183778,65
71	500764,59	4183381,14
72	501535,67	4183191,67
73	501772,34	4183207,79
74	502106,21	4183283,19
75	502250,35	4183414,30
76	502339,49	4183591,89
77	502342,36	4183698,67
78	502311,66	4183811,99
79	502235,99	4183926,51
80	502245,71	4184078,12
81	502483,38	4184549,80
82	503264,91	4185794,30
83	503568,06	4186191,11

84	504105,89	4186739,10
85	503485,47	4187093,26
86	502717,25	4187389,53
87	502546,33	4187517,87
88	502347,45	4187860,69
89	502189,72	4188269,91
90	501928,86	4188608,78
91	501914,72	4188710,40
92	502061,25	4189139,55
93	501129,52	4189839,57
94	500434,75	4190566,95
95	500345,88	4190608,72
96	500153,42	4190563,27
97	500075,03	4190576,62
98	499937,51	4190900,93
99	499803,07	4190921,42
100	499694,77	4190868,08
101	499158,19	4190156,94
102	498946,08	4190426,99
103	499207,18	4190723,70
104	499348,42	4190956,14
105	499386,68	4191123,85
106	499363,55	4191310,09
107	499026,66	4192168,46
108	498725,20	4192671,54
109	498498,78	4192199,54
110	497706,18	4190752,81
111	496956,56	4190486,11
112	496435,38	4190348,25
113	495774,61	4190247,90
114	495723,63	4189816,16
115	495654,89	4189351,17
116	495526,14	4188955,28
117	495359,54	4188616,67
118	494340,95	4187131,03
119	493981,18	4186510,75
120	493753,70	4185999,40
121	493647,40	4185811,02
122	493105,46	4185527,48
123	492943,56	4185363,10
124	492785,15	4185119,88
125	492503,41	4184891,22
126	492430,04	4184881,95
127	492278,41	4185099,75
128	492021,04	4185359,76
129	491748,80	4185485,19
130	491378,13	4185714,50
131	491144,63	4185816,40
132	491133,54	4185822,31
133	490782,02	4185927,38
134	490561,88	4186107,65
135	490443,66	4186313,30
136	490320,62	4186339,11
137	490100,67	4186316,90
138	489942,69	4186298,64
139	489431,49	4186531,73
140	488508,18	4186708,39
141	488627,06	4186317,10
142	488620,69	4186081,04
143	488539,23	4185560,15
144	488460,57	4185354,15
145	487794,94	4184443,98
146	487714,77	4184181,78
147	487656,35	4183890,88
148	487690,26	4183687,48
149	487872,13	4183339,51
150	487874,30	4183210,09
151	487762,22	4183016,25
152	487602,60	4182936,15
153	487495,94	4182944,65
154	487346,46	4183033,03
155	486827,38	4184020,00
156	486662,40	4184159,42
157	486233,69	4184322,78
158	485897,52	4184371,18
159	485739,71	4184358,54
160	485290,13	4183954,40
161	484943,45	4183401,26
162	484768,34	4183164,11
163	484503,91	4182951,84
164	484444,24	4182824,10
165	484514,65	4182512,85
166	484524,57	4182253,86
167	484401,17	4181638,48
168	484503,51	4181050,80
169	484234,61	4181299,87
170	484089,09	4181326,27
171	483791,65	4181351,12
172	483457,59	4181478,21
173	482602,51	4181681,13
174	482220,37	4181483,28
175	481903,06	4181396,19
176	481554,58	4181405,53
177	481892,21	4180991,51
178	481917,42	4180883,97
179	481840,50	4180531,70

180	481745,44	4180343,02
181	481600,39	4180178,18
182	481434,55	4180075,77
183	482085,65	4179816,45
184	482290,27	4179687,22
185	482457,43	4179418,38
186	482526,71	4179275,91
187	482839,54	4178986,31
188	482958,65	4178814,38
189	483416,84	4178492,74
190	483507,41	4178304,70
191	483543,55	4178052,68
192	483574,41	4177910,60
193	483718,16	4177575,14
194	483902,58	4177344,00
195	484122,73	4177138,03
196	484327,12	4176713,09
197	484346,80	4176523,93
198	484279,89	4176306,79
199	484127,84	4176033,93
200	483804,33	4175589,19
201	483606,32	4175392,68
202	484003,57	4175173,25
203	484727,56	4174665,57
204	485033,30	4174422,54
205	485151,42	4174215,59
206	485287,68	4173763,70
207	485258,25	4173455,82
208	485292,03	4173179,24
209	485446,63	4172900,06
210	485962,73	4172376,27
211	487099,81	4171362,33
212	487470,83	4171113,61
213	491896,81	4171324,69
214	492424,45	4160449,78
215	492583,57	4160386,90
216	493232,45	4161213,33
217	493642,22	4159644,28
218	493583,88	4156576,57
219	494060,39	4154448,59
220	494831,29	4153713,75
221	496526,99	4152276,65
222	497128,82	4151568,23
223	498003,30	4147762,61
224	498713,38	4148225,19
225	499693,04	4146454,18
226	499801,33	4146455,74
227	499865,76	4146441,10
228	499873,06	4146435,63
229	500069,02	4146406,70
230	500695,37	4146815,63
231	500648,92	4147167,48
232	500824,35	4147212,70
233	501453,38	4147164,67
234	502412,81	4147330,36
235	503937,96	4147021,38
236	503942,52	4147638,58
237	505831,25	4149497,16
238	505761,87	4152292,72
239	506972,70	4152887,83
240	507021,72	4153468,90
241	508551,89	4154131,29
242	508862,45	4154032,55
243	509290,06	4154427,05
244	509786,04	4154597,11
245	509598,34	4154991,60
246	510119,20	4155872,50
247	510530,87	4155841,27
248	510417,29	4156509,75
249	510296,94	4157502,89
250	510104,43	4159214,60
251	508797,43	4160436,74
252	508768,73	4160538,23
253	509007,15	4160586,04
254	509008,45	4160654,31
255	509007,02	4160711,57
256	509071,01	4160867,37
257	509063,95	4160944,04
258	509114,04	4163562,81
259	509295,29	4163673,42
260	509287,93	4163795,74
261	509657,40	4163539,05
262	509806,43	4163643,67
263	510163,05	4163343,37
264	510245,71	4163459,74
265	509831,57	4163822,42
266	509772,88	4163977,26
267	510054,59	4163988,97
268	510301,17	4163721,13
269	510363,37	4163786,26
270	510700,19	4163565,83
271	510738,86	4163637,36
272	510011,14	4164148,49
273	510354,33	4164167,45
274	510095,77	4164585,00
275	509712,25	4164382,60

276	509566,76	4164212,63
277	509303,29	4164221,21
278	509332,68	4164392,48
279	509513,63	4164479,58
280	509343,45	4164836,45
281	509250,28	4164842,88
282	509155,66	4165161,51
283	508556,22	4165093,42
284	508514,84	4164169,60
285	507297,21	4164602,81
286	507227,22	4164475,52
287	506863,28	4164860,03
288	506241,55	4165380,52
289	505879,22	4165456,67
290	504853,37	4165408,43
291	503311,81	4165961,82
292	503373,38	4167013,10
293	504979,31	4170603,45
294	505825,01	4170891,81
295	505521,93	4172868,96
296	508105,85	4173485,05
1	507057,29	4175251,25

.»;

261) в приложении 268:

а) в абзаце третьем слова «проходит на юго-запад» исключить;

б) абзац шестой изложить в следующей редакции:

«Через точку 72 далее идет в юго-западном направлении, проходит через падь Герасимова на межевой столб № 71, от которого поворачивает к юго-востоку до межевого столба № 241. От этой точки граница поворачивает на юго-запад, разделяя пахотные угодия урочища Петрова, проходит расстояние в 2314,6 м и проходит через межевые столбы № 240 – 232 и выходит на межевой столб № 910 с высотной отметкой 941,0, далее граница проходит по северной границе лесных кварталов № 2, 3 Харитоновского лесничества до межевого столба № 918.»;

в) в абзаце седьмом слова «на юго-запад» исключить;

г) в абзаце восьмом слова «Жиримским муниципальным образованием» заменить словами «муниципальным образованием «Верхнежиримское»;

д) абзацы девятый и десятый изложить в следующей редакции:

«Южная граница начинается с межевого столба № 178 и идет в западном направлении, пересекая ручей Дальняя Драничная через высотную отметку 743,0 м, межевые столбы № 177, 176, автомобильную дорогу Улан-Удэ – Подлопатки, р. Жиримку, подходит к межевому столбу № 175. От межевого столба № 175 линия границы проходит по просеке на северо-запад через межевые столбы № 174, 173 на точку 905 и от этой точки идет на юго-запад по границе между муниципальными образованиями «Верхнежиримское» и «Нижнежиримское» до точки № 160.

От точки № 160 идет в северо-западном направлении вдоль ручья Долгий до юго-восточного угла лесного квартал № 27, пересекает ручей Долгий и проходит в юго-западном направлении по межевым столбам № 258 – 262 и выходит на межевой столб № 930, отсюда начинается западная граница муниципального образования «Нижнежиримское», проходит по административным границам между Селенгинским, Иволгинским и Тарбагатайским районами.»;

е) абзац одиннадцатый признать утратившим силу;

ж) дополнить картографическим и координатным описанием границ муниципального образования «Нижнежиримское» в Тарбагатайском районе в следующей редакции:

«Картографическое описание границ муниципального образования «Нижнежиримское» в Тарбагатайском районе

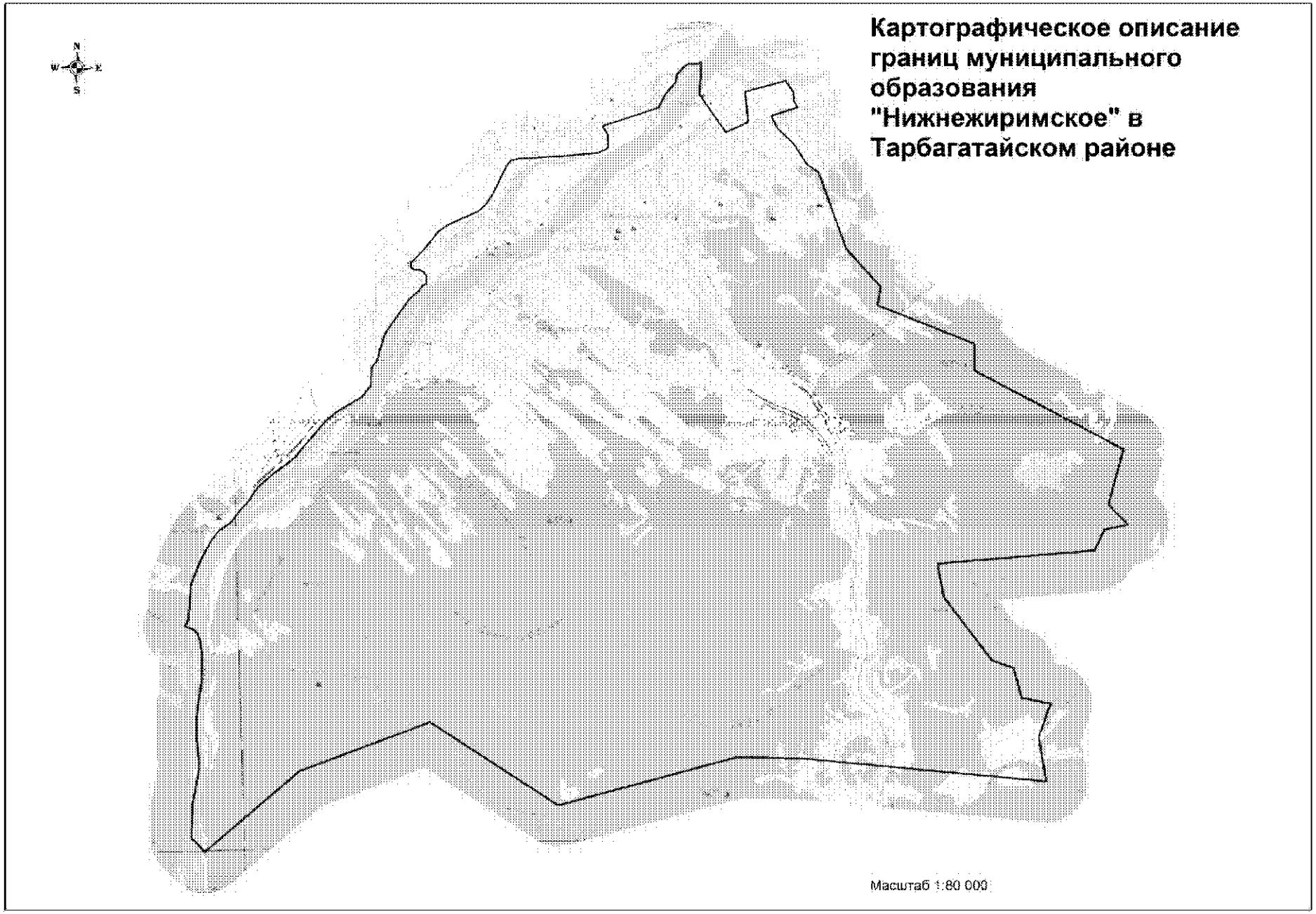
Картографическое описание границ муниципального образования "Нижнежиримское" в Тарбагатайском районе
N
W
E
S
Масштаб 1:80 000

Координатное описание границ муниципального образования «Нижнежиримское» в Тарбагатайском районе

Каталог координат характерных точек МО СП «Убур-Дзокойское»

№ п/п	X	Y
1	480528,59	4107022,21
2	481323,67	4107084,54
3	482198,51	4107299,81
4	482434,82	4107308,18
5	482956,27	4107281,18
6	483451,29	4107313,07
7	483971,23	4107397,40
8	484264,38	4107469,25
9	485013,43	4107524,42
10	485359,01	4107487,74
11	485500,43	4107449,10
12	485613,23	4107339,25
13	485698,52	4107139,68
14	485858,16	4107237,32
15	486746,45	4107363,22
16	487352,85	4107656,93
17	487779,75	4107918,62
18	487977,13	4108098,74
19	488161,61	4108405,79
20	488503,04	4108690,36
21	488628,00	4108834,27
22	488873,36	4109015,96
23	489006,46	4109125,02
24	489087,91	4109229,17
25	489148,12	4109304,12
26	489317,34	4109526,30
27	489501,58	4109808,72
28	489674,80	4110062,56
29	489801,77	4110165,03
30	490024,98	4110379,15
31	490547,81	4110881,96
32	490737,32	4111153,32
33	490902,82	4111465,56
34	491052,09	4111770,67
35	491334,27	4112000,07
36	491751,59	4112037,60
37	491910,00	4112177,13
38	492504,70	4112386,38
39	492757,29	4112554,62
40	493377,08	4113057,31
41	493568,98	4113304,57
42	493687,24	4113391,29
43	493724,88	4113489,64
44	493925,88	4113496,56
45	494024,33	4113423,79
46	494075,98	4113329,15
47	494082,61	4113208,81
48	494113,18	4113159,43
49	494165,88	4113129,84
50	494257,68	4113148,83
51	494591,06	4113501,46
52	494975,85	4113847,64
53	495133,58	4114102,38
54	495404,63	4114827,59
55	495560,53	4115031,16
56	495801,26	4115211,57
57	496467,61	4115587,19
58	496609,59	4115706,43
59	496644,64	4115912,62
60	496648,66	4116934,14
61	496677,32	4117845,59
62	496784,38	4118092,89
63	496931,97	4118110,31
64	497089,57	4118114,37
65	497314,25	4117996,78
66	497335,86	4118025,82
67	497693,27	4119373,20
68	498039,43	4119577,98
69	498303,83	4119833,95
70	498487,17	4119876,56
71	498689,09	4120087,31
72	498735,29	4120190,63
73	498714,19	4120381,17
74	498756,40	4120491,71
75	497960,54	4120399,29
76	497011,18	4120987,15
77	497230,11	4121543,39
78	497974,11	4121508,62
79	498178,33	4122511,95
80	498062,10	4122581,15
81	498001,98	4122618,54
82	497952,80	4122656,33
83	497900,76	4122683,12
84	497791,83	4122687,46
85	497734,96	4122689,60
86	497685,16	4122692,76

87	497597,08	4122726,31
88	497549,32	4122753,76
89	497520,08	4122784,64
90	497515,32	4122758,17
91	497350,46	4122115,19
92	497036,39	4122251,28
93	496664,57	4122609,20
94	496111,07	4122930,10
95	495917,43	4123193,09
96	494011,79	4123763,05
97	493037,65	4124553,39
98	492598,42	4124452,47
99	491533,25	4126749,41
100	490875,03	4126728,48
101	488752,57	4130247,06
102	487427,11	4129805,89
103	486912,24	4130253,06
104	486820,56	4129680,45
105	486329,27	4129407,95
106	486215,04	4125566,69
107	485396,48	4125675,02
108	483788,67	4126767,67
109	483577,12	4127277,58
110	482832,52	4127435,99
111	482656,90	4128131,96
112	481858,50	4127796,56
113	480766,94	4127920,55
114	481658,18	4121959,83
115	481770,78	4120413,10
116	480845,32	4115995,44
117	483037,21	4112987,69
118	482018,39	4109739,86
119	480171,06	4107317,87
120	480399,49	4107154,94
1	480528,59	4107022,21

.»;

262) в приложении 269:

а) описание границ муниципального образования «Саянтуйское» изложить в следующей редакции:

«Описание границ муниципального образования «Саянтуйское»

Западная граница начинается от точки, расположенной на левом берегу р. Селенга в 138 м на северо-восток от высоты с отметкой 501,8, и проходит в юго-западном направлении по административной границе между Иволгинским и Тарбагатайским районами с выходом на межевой столб № 772 окружной границы бывшего совхоза им. Калинина. Отсюда, пересекая р. Селенга, выходит к верхнему изголовью острова Саянтуйский, поворачивает на северо-восток и по левому берегу протоки доходит до опорно-межевой знак-5, установленной границы в натуре чересполосного участка № 2 Бурятского аграрного колледжа им. Ербанова. Далее, пересекая протоку, граница проходит в восточном направлении по краю пашни урочища Большие Лужки, затем пересекает автодорогу федерального значения Улан-Удэ – Чита, железную дорогу, выходит на грунтовую дорогу и по ней продолжается в северо-восточном направлении до юго-восточной границы пос. при станции Саянтуй. Огибая этот населенный пункт по условной черте, идет на восток по краю пахотных угодий, доходит до межевого столба № 24 с высотной отметкой 721,0.т межевого столба № 24, окружная граница бывшего совхоза им. Калинина проходит в северо-восточном направлении (расстояние 1 653,3 м), подходит к межевому столбу № 23, расположенному в 115 м юго-западнее высоты отметки 787,2 и поворачивает на юго-восток. Пройдя через межевые столбы № 22, 21, выходит по просеке на межевой столб № 20. Отсюда, меняя направление на северо-восток, продолжается по просеке и доходит до межевого столба № 19. От межевого столба № 19 граница продолжается до автодороги и в южном направлении проходит вдоль нее, затем, поворачивая на юго-запад, доходит до межевого столба № 61. Далее окружная граница бывшего совхоза им. Калинина представляет ломаную линию и проходит по лесной просеке через межевые столбы № 60, 59, 58, 57 (высота отметки 705,0), 56, 55, доходит до межевого столба № 54 с высотной отметкой 918,0.

Затем, пройдя в том же направлении через межевые столбы № 53, 52 и высотную отметку 787,0, подходит к межевому столбу № 51 в урочище Архипово, далее, меняя направление на юго-запад через межевой столб № 50, выходит на межевой столб № 49 (пункт триангуляции с отметкой 1001,4) на стыке раздела границ бывшего совхоз-техникума им. Ербанова по отделениям Саратовка и Верхний Саянтуй. От этого пункта триангуляции граница идет в юго-восточном направлении через высотную отметку 918,1 до межевого столба № 1 с высотой отметки 989,0 и, поворачивая на юго-запад, доходит до межевого столба № 169, расположенного на стыке окружных границ бывших совхоза им. Калинина и колхоза «Дружба».

Южная граница муниципального образования «Саянтуйское» начинается от межевого столба № 169 и проходит по окружной границе бывшего совхоза им. Калинина в юго-восточном направлении через межевые столбы № 170, 171, 172 (высота отметки 944,0), № 173 поворачивая на юго-восток, пересекает грунтовую дорогу, доходит до межевого столба № 929. Далее меняет направление на северо-восток и проходит через межевой столб № 157, доходит до межевого столба № 156, затем, поворачивая на северо-запад, идет по просеке до межевого столба № 155. Далее меняет направление на северо-восток и продолжается по просеке до межевого столба № 154 с высотной отметкой 809,0. Отсюда идет по просеке в юго-восточном направлении через межевые столбы № 153, 152 в урочище Голубичный, выходит на межевой столб № 151 с высотной отметкой 935,0. Далее продолжается по просеке в том же направлении через межевые столбы № 150, 149, 148 с выходом на межевой столб № 147 с высотной отметкой 850,0. Затем поворачивает на северо-восток, пересекает р. Голубичная, проходит через межевой столб № 146 и выходит на межевой столб № 145, расположенный в 50 м юго-восточнее высотной отметки 1031,0. Далее граница идет в северо-восточном направлении через межевые столбы № 144, 143, 142, 140, 139, 138 (высота отметки 1050,0), затем, меняя направление на север в пределах 2,0 км через межевые столбы № 137, 136, 135, 134, 133, 132, 131 по лесной просеке окружной границы бывшего совхоза им. Калинина, представляет ломаную линию до межевого столба № 130. От межевого столба № 130 идет в восточном направлении, пересекает р. Гремучая, доходит до межевого столба № 129. Далее граница, меняя направление на юго-восток, проходит по просеке через межевой столб № 128 в пади Боковая и подходит к межевому столбу № 127. Затем идет в восточном направлении через межевые столбы № 126, 125, 124 до межевого столба № 123 и, поворачивая на север, продолжается через межевые столбы № 122, 121, 120, выходит на межевой столб № 119 на стыке окружной границы бывшего совхоза им. Калинина с границей Саянтуйского лесничества. От межевого столба № 119 проходит в восточном направлении по южным границам лесных кварталов № 56, 57, 58, доходит до юго-восточного угла лесного квартала № 58.

Северная граница начинается от точки, расположенной на левом берегу р. Селенга в 138 м на северо-восток от высоты с отметкой 501,8, и проходит по административной границе между городом Улан-Удэ и Тарбагатайским районом до поворотного пункта 3 033 городской черты.

Восточная граница начинается от поворотного пункта 3 033 черты города Улан-Удэ и проходит в южном направлении по восточным границам лесных кварталов № 59, 68, 77, 86 Заудинского лесничества через поворотные пункты 3 281, 2 973, 1759, 3 596, 3 331, 2 962, 3 620, 2 272, 2 808, 2 900, 3 016, 2 747, 1554, 3 490, 3 136, 1966, 2 087, 2 360, 2 811, 2 805. Затем, меняя направление на восток, идет по северной границе лесного квартала № 96 через поворотные пункты 2 460, 1476, доходит до поворотного пункта 2 004. Далее поворачивает на юг, проходит по восточной границе лесного

квартала № 96 до лесного квартала № 106 и продолжается по северной границе этого же квартала до северо-восточного угла квартала № 107. Отсюда идет в южном направлении по восточным границам лесных кварталов № 107, 112, 116, 120 Заудинского лесничества и лесных кварталов № 54, 59 Саянтуйского лесничества, доходит до юго-восточного угла лесного квартала № 59, поворачивает на запад, идет по южным границам лесных кварталов № 59, 58 и выходит на юго-восточный угол лесного квартала № 57, где соединяется с южной границей муниципального образования «Саянтуйское».»;

б) дополнить картографическим и координатным описанием границ муниципального образования «Саянтуйское» в Тарбагатайском районе в следующей редакции:

«Картографическое описание границ муниципального образования «Саянтуйское» в Тарбагатайском

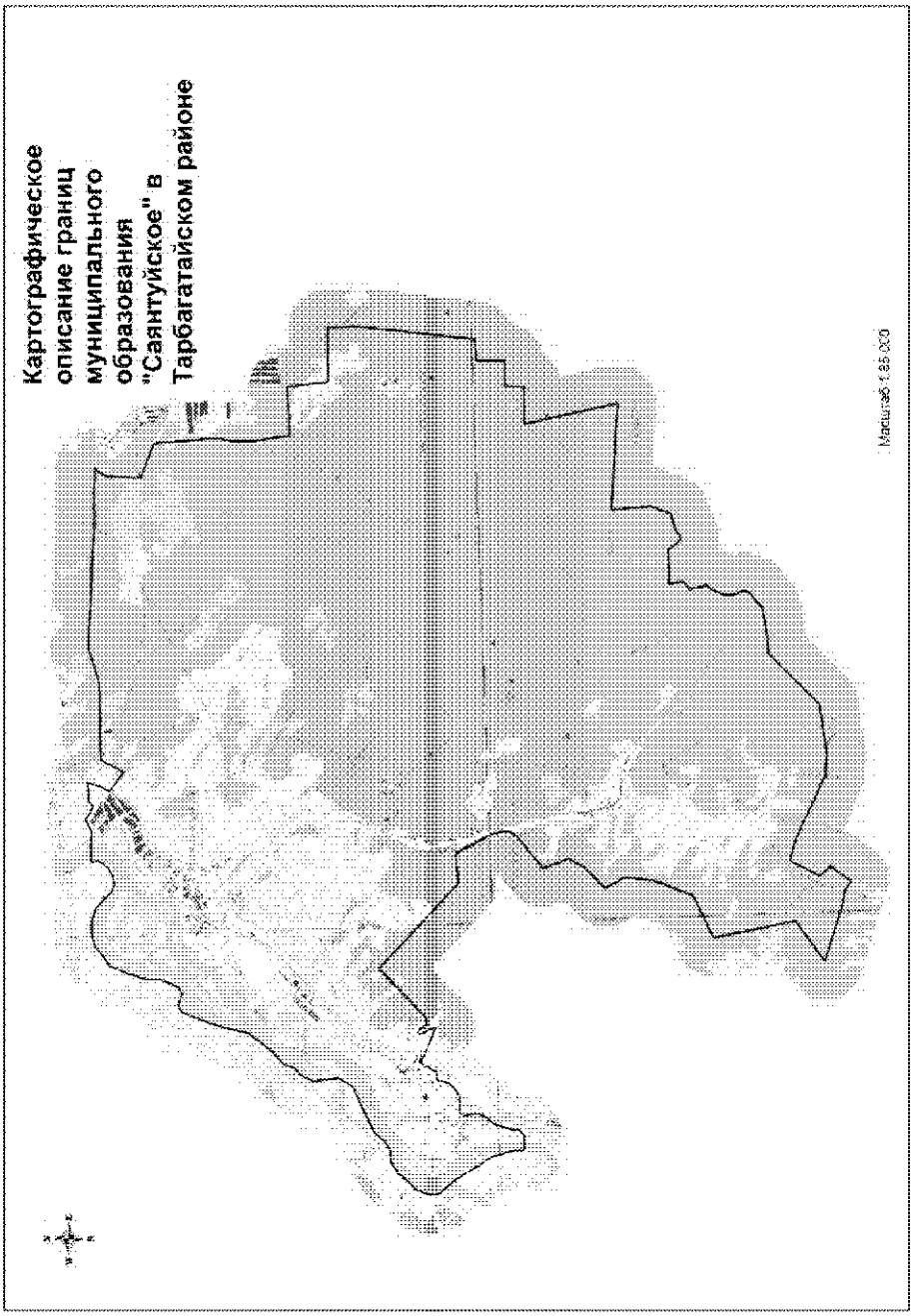

Координатное описание границ муниципального образования «Саянтуйское» в Тарбагатайском районе

Каталог координат характерных точек МО СП «Саянтуйскос»

№ п/п	X	Y
1	520618,69	4140106,66
2	521309,92	4140077,84
3	521641,65	4140272,00
4	521746,06	4140422,98
5	522063,26	4140575,28
6	522146,71	4140702,93
7	522350,02	4140936,79
8	522919,36	4141419,84
9	523381,94	4141538,29
10	523900,83	4141727,45
11	524161,53	4141839,62
12	524602,76	4142044,23
13	524698,62	4142232,75
14	524578,77	4142522,34
15	524642,73	4142690,78
16	524758,44	4142752,15
17	525106,72	4142914,96
18	525456,84	4142934,34
19	526115,68	4143196,78
20	526413,90	4143353,77
21	526560,33	4143604,65
22	526762,42	4143870,83
23	526835,05	4144213,82
24	526809,99	4144563,25
25	526685,14	4144860,19
26	526421,19	4145124,96
27	526264,17	4145275,05
28	526183,49	4145457,17
29	526206,46	4145679,49
30	526311,73	4145902,72
31	526469,67	4146046,96
32	526558,13	4146083,82
33	526733,37	4146075,80
34	526708,51	4146497,70
35	526703,08	4146587,39
36	526703,79	4146606,98
37	526705,57	4146701,20
38	526694,12	4146740,15
39	526686,05	4146876,20
40	526821,98	4147175,42
41	526600,49	4147502,07
42	526728,43	4147661,79
43	526695,31	4147885,13
44	526737,78	4148129,28
45	526410,91	4148034,82
46	526170,76	4147884,20
47	526148,74	4147909,69
48	525971,74	4148116,22
49	525852,56	4148255,33
50	525770,52	4148351,08
51	526343,24	4148696,45
52	526335,72	4148946,86
53	526327,28	4149227,01
54	526318,52	4149515,68
55	526310,84	4149768,73
56	526284,83	4150491,39
57	526281,86	4150701,32
58	526501,37	4151618,78
59	526477,67	4151869,48
60	526465,68	4151992,63
61	526452,49	4152118,12
62	526391,98	4152692,08
63	526371,99	4152891,36
64	526355,97	4153052,18
65	526341,17	4153245,06
66	526315,63	4153442,47
67	526301,36	4153699,35
68	526298,09	4153771,08
69	526194,49	4154644,95
70	526168,84	4155051,06
71	526121,89	4155912,83
72	526105,66	4156121,15
73	526094,74	4156281,56
74	525889,87	4156102,05
75	525775,24	4156047,34
76	525613,28	4156029,80
77	525476,10	4156014,74
78	525206,33	4155989,11
79	524909,82	4155958,78
80	524858,03	4156070,77

81	524813,81	4156170,00
82	524776,06	4156254,69
83	524689,25	4156436,91
84	524653,74	4156517,12
85	524637,03	4156555,05
86	524604,38	4156629,19
87	524572,92	4156700,71
88	524517,40	4156826,81
89	524504,50	4156828,57
90	524487,41	4156830,90
91	524414,31	4156840,63
92	524331,01	4156843,27
93	524243,84	4156845,79
94	524146,18	4156848,61
95	524094,09	4156849,94
96	524026,61	4156851,67
97	524006,69	4156852,18
98	523942,49	4156853,13
99	523847,76	4156854,54
100	523788,60	4156855,79
101	523648,29	4156858,76
102	523458,69	4156860,94
103	523209,23	4156866,95
104	523068,88	4156868,63
105	522815,43	4156860,67
106	522672,67	4156825,60
107	522531,20	4156800,46
108	522304,73	4156780,16
109	521970,19	4156755,18
110	521860,43	4156764,35
111	521778,68	4156771,14
112	521716,52	4156776,30
113	521172,66	4156821,48
114	520994,63	4156837,11
115	520990,20	4156943,23
116	520985,81	4157258,49
117	520983,16	4157644,53
118	520982,60	4157776,64
119	520978,47	4158119,89
120	520978,47	4158119,89
121	519910,14	4158170,23
122	519852,94	4159585,98
123	519104,54	4159586,99
124	516036,41	4159078,04
125	516024,42	4158514,43
126	515293,67	4158474,04
127	515336,45	4157824,79
128	514841,58	4157774,30

129	514875,76	4156808,40
130	512430,31	4157208,75
131	512732,15	4154468,99
132	511973,20	4154484,89
133	511724,92	4154498,16
134	511199,32	4154276,32
135	511095,29	4153769,32
136	511016,38	4153726,39
137	510998,36	4153559,60
138	511323,21	4153346,21
139	511336,63	4152456,24
140	510971,00	4152493,87
141	510838,31	4152301,46
142	510624,97	4152312,82
143	510366,27	4152375,64
144	510250,17	4152234,27
145	509936,34	4152101,26
146	509759,56	4152079,92
147	509414,79	4152161,13
148	509252,50	4152086,62
149	509146,18	4151907,23
150	508967,01	4151716,10
151	508893,20	4151079,67
152	508877,53	4150511,98
153	507619,35	4149123,05
154	507499,34	4147805,24
155	507583,73	4147254,68
156	508444,81	4145642,08
157	508623,70	4145111,11
158	507846,41	4144662,62
159	507578,26	4144909,80
160	507053,62	4144494,77
161	507258,92	4144218,97
162	507287,50	4143960,29
163	507856,38	4142457,38
164	508556,13	4143541,68
165	510702,18	4143217,87
166	511175,59	4144343,27
167	512172,03	4144795,99
168	512929,10	4144911,62
169	513452,45	4144651,77
170	513945,09	4145227,00
171	514355,61	4145473,70
172	515034,47	4145261,15
173	515673,80	4146156,83
174	515842,23	4146271,46
175	515980,94	4146296,59
176	515992,69	4146291,48

177	516031,70	4146279,09
178	516298,96	4146220,42
179	516329,86	4146212,84
180	516428,54	4146175,86
181	516802,58	4145996,04
182	516879,58	4145961,56
183	516944,10	4145933,72
184	516983,08	4145918,79
185	516997,11	4145911,63
186	517020,57	4145900,67
187	517080,65	4145871,86
188	517136,18	4145843,85
189	517272,37	4145742,51
190	517263,27	4145609,91
191	517251,14	4144992,24
192	519426,24	4142895,88
193	518291,52	4141579,87
194	518275,40	4141382,32
195	518443,26	4141275,91
196	518506,00	4141186,84
197	518455,35	4141126,19
198	518030,99	4141317,02
199	518307,25	4140733,95
200	518480,72	4140393,79
201	518075,17	4140130,74
202	518077,65	4139924,77
203	517759,81	4139819,05
204	517611,05	4139648,86
205	517509,71	4139458,16
206	517538,09	4139037,06
207	517440,05	4138958,21
208	517365,13	4138960,95
209	517243,36	4139004,08
210	517036,71	4138974,29
211	516911,07	4138915,18
212	516574,92	4138642,95
213	516357,63	4138596,22
214	516214,69	4138530,47
215	516041,66	4138520,91
216	515906,81	4138378,49
217	515914,03	4137988,61
218	516135,76	4137998,12
219	516797,62	4137839,88
220	517050,90	4137682,13
221	517719,97	4137333,86
222	518239,25	4136946,83
223	518470,58	4136967,92
224	518786,22	4137116,15
225	519009,44	4137358,92
226	519245,76	4137589,95
227	519402,65	4137868,49
228	519390,85	4138044,28
229	519397,06	4138183,88
230	519541,25	4138419,33
231	519792,22	4138665,30
232	519930,11	4139007,39
233	520284,32	4139872,10
1	520618,69	4140106,66

.»;

263) в приложении 270:

а) описание границ муниципального образования «Тарбагатайское» изложить в следующей редакции:

«Описание границ муниципального образования «Тарбагатайское»

Северная граница начинается с межевого столба № 132, расположенного возле полосы отвода железной дороги, далее идет в юго-восточном направлении, пересекает р. Селенга и приходит на межевой столб № 144, проходит в восточном направлении от автодороги до межевого столба № 926. Далее, меняя направление на северо-восток через межевой столб № 147, проходит на расстоянии 898,5 м, подходит к межевому столбу № 148, находящемуся между высотными отметками 711,0 и 802,0.

Отсюда граница идет на восток на расстоянии 1,3 км до межевого столба № 149, поворачивая на юго-восток, проходит через межевые столбы № 150, 151, 152, расстояние 1 469,7 м, выходит на межевой столб № 153.

Затем идет в восточном направлении через межевой столб № 154 до межевого столба № 927, далее, меняя направление на юго-восток, продолжается по юго-западной границе лесного квартала № 64 Саянтуйского лесничества Заудинского лесхоза через межевые столбы № 155 – 163 с выходом на межевой столб № 164 с высотной отметкой 1042,0. От этого межевого столба № 164 граница поворачивает на северо-восток по границам лесных кварталов № 64, 65, проходит через межевой столб № 165 (высота отметки 926,4), до межевого столба № 166 (пункт триангуляции – высота отметки 962,5).

Далее граница идет по просеке по южной границе лесного квартала № 63 Саянтуйского лесничества через межевой столб № 168 (высота отметки 921,4) и межевой столб № 928 (высота отметки 934,0) и, меняя направление на восток, выходит на межевой столб № 169.

Затем проходит в юго-восточном направлении через межевые столбы № 170, 171, 172 (высота отметки 944,0), № 173, поворачивая на юго-восток, пересекает грунтовую дорогу, доходит до межевого столба № 929. Далее меняет направление на северо-восток и проходит через межевой столб № 157 и доходит до межевого столба № 156, затем, поворачивая на северо-запад, идет по просеке до межевого столба № 155.

Далее меняет направление на северо-восток и продолжается по просеке до межевого столба № 154 с высотной отметкой 809,0. Отсюда идет по просеке в юго-восточном направлении через межевые столбы № 153, 152 в урочище Голубичный выходит на межевой столб № 151 с высотной отметкой 935,0. Далее продолжается по просеке в том же направлении через межевые столбы № 150, 149, 148 с выходом на межевой столб № 147 с высотной отметкой 850,0. Затем поворачивает на северо-восток, пересекает р. Голубичная, проходит через межевой столб № 146 и выходит на межевой столб № 145, расположенный в 50 м юго-восточнее высотной отметки 1031,0.

Далее граница идет в северо-восточном направлении через межевые столбы № 144, 143, 142, 140, 139, 138 (высота отметки 1 050,0), затем в пределах 2 км через межевые столбы № 137, 136, 135, 134, 133, 132, 131 по лесной просеке окружной границы бывшего колхоза «Дружба» представляет ломаную линию до межевого столба № 130. От межевого столба № 130 идет в восточном направлении, пересекает р. Гремучая, доходит до межевого столба № 129.

Далее граница, меняя направление на юго-восток, идет по просеке через межевой столб № 128 в пади Боковая и проходит к межевому столбу № 127. Затем идет в восточном направлении через межевые столбы № 126, 125, 124 до межевого столба № 123 и, поворачивая на север, продолжается через межевые столбы № 122, 121, 120, выходит на межевой столб № 119 на стыке окружной границы совхоза им. Калинина с границей Саянтуйского лесничества Заудинского лесхоза. От межевого столба № 119 проходит в восточном направлении по южным границам лесных кварталов № 56, 57, доходит до юго-восточного угла лесного квартала № 57.

Восточная граница начинается от межевого столба № 914 (высота отметки 949,6), расположенного на вершине горы Большой Хамар-Дабан, и проходит в северо-восточном направлении через межевой столб № 420 на расстоянии 850 м, до межевого столба № 421, затем поворачивает на северо-запад, идет по пади Кокорина через межевые столбы № 422, 423, пересекая р. Куйтунка, выходит на межевой столб № 424.

Отсюда, меняя направление на северо-восток, окружная граница бывшего колхоза «Дружба» представляет ломаную линию и проходит через межевые столбы № 425, 426, 427 до межевого столба № 428.

Затем в северном направлении, пересекая автодорогу Улан-Удэ-Спиртзавод – Тарбагатай, разделяя пахотные угодья в урочище Колесов Бугор, граница проходит через межевые столбы № 429 – 434 на расстоянии 2691,3 м до межевого столба № 435, находящегося в 325 м юго-восточнее высотной отметки 972,1.

Далее идет в восточном направлении расстояние 363,0 м, с выходом на межевой столб № 436 и поворачивает на северо-восток, доходит до межевого столба № 916, расположенного на юго-западном углу лесного квартала № 30 Тарбагатайского лесничества Заудинского лесхоза.

Далее линия границы продолжается в северо-восточном направлении по южным границам лесных кварталов № 30, 31, 32, 33, 22, восточным № 23, 8, 9 по просеке через межевые столбы № 438 – 450 (высота отметки 852.0), № 451 – 465 до межевого столба № 466.

Затем от межевого столба № 466, пройдя на восток расстояние 788,9 м по южным границам лесного квартала № 9 Тарбагатайского лесничества, выходит на межевой столб № 468, расположенный в 250 м юго-восточнее высотной отметки 963,0 на стыке пересечения южных границ лесных кварталов № 9 и № 10 Тарбагатайского лесничества Заудинского лесхоза.

Далее продолжается в северном направлении по восточной границе лесных кварталов № 9 и № 2 с выходом на северо-восточный угол лесного квартала № 2 Тарбагатайского лесничества Заудинского лесхоза.

Южная граница берет начало от межевого столба № 241, по окружной границе бывшего колхоза «Маяк» (муниципального образования «Десятниковское»), идет в северно-восточном через межевой столб № 242 с высотной отметкой 753,0, пересекая р. Тарбагатайка, пересекая автодорогу Улан-Удэ – Чита выходит на межевой столб № 243, расположенный в 40 м восточнее автодороги.

Затем линия границ идет в юго-восточном направлении через межевые столбы № 244 – 245, пересекая ЛЭП, выходит на просеку и продолжается по ней, меняя направление на восток, идет через межевые столбы № 246 – 249 и доходит до межевого столба № 250, расположенного в 470 м западнее высотной отметки 835,0. Далее граница продолжается в северо-восточном направлении через межевые столбы № 251 – 253 и выходит на межевой столб № 911 высотной отметкой 964,9, где замыкается граница между бывшими хозяйствами колхозов «Дружба» и «Маяк».

Затем проходит в северо-восточном направлении через межевые столбы № 342 – 348. Затем граница идет по сенокосным угодьям через межевой столб № 349, пересекает р. Куналейка, подъездную дорогу к селу Большой Куналей, ЛЭП и выходит на межевой столб № 351, расположенный в 300 м западнее вершины Маяки, и продолжается в том же направлении, разделяя пахотные угодья в пади Маяковская через межевой столб № 352 – 354 и доходит до межевого столба № 355. Затем меняет направление на юго-восток и, пройдя 700 м выходит на межевой столб № 914 на горе Большой Хамар-Дабан (высота отметки 949,6), где замыкается граница между хозяйствами колхоз «Дружба» и им. Ленина.

Северо-западная граница начинается с межевого столба № 132. Далее граница продолжается в юго-западном направлении вдоль полосы отвода железной дороги до межевого столба № 922, расположенного на левом берегу р. Селенга, по административной границе между Тарбагатайским и Иволгинским районами.

Юго-западная граница начинается от межевого столба № 922, пересекает р. Селенга и выходит на межевой столб № 934, от него граница идет на юго-восток, пересекая урочище Хара-Усун, доходит до межевого столба № 310. Далее линия границы проходит на северо-восток по урочищу Попы через межевой столб № 311 и, дойдя до межевого столба № 312, граница поворачивает на северо-запад на межевой столб № 313, затем идет в северо-восточном направлении до межевого столба № 919.

Отсюда через межевой столб № 92 граница продолжается в юго-восточном направлении до межевого столба, и, меняя направление на юго-запад, доходит до межевого столба № 90, далее поворачивает на юго-восток, через межевые столбы № 89, 88, 87, 86, 85, 84 с отметкой 854,0 м и выходит на точку 83, высота 857,4 м, и на точку 82 с отметкой высоты 891,4 м.

Далее направляется через межевые столбы № 81, 80 на юго-восток, пересекая автомобильную дорогу Улан-Удэ – Подлопатки на точку 78.

С точки 78 граница идет в юго-западном направлении на точку 77, и с этой точки граница поворачивает на юго-восток по просеке через межевые столбы № 76 – 74, пересекает падь Колодчики и выходит на межевой столб № 73 с отметкой высоты 867,0 м.

Через точку 72 далее идет в юго-западном направлении, проходит через падь Герасимова на межевой столб № 71, от которого поворачивает к юго-востоку до межевого столба № 241, где начинается граница с муниципальным образованием «Десятниковское».»;

б) дополнить картографическим и координатным описанием границ муниципального образования «Тарбагатайское» в Тарбагатайском районе в следующей редакции:

«Картографическое описание границ муниципального образования «Тарбагатайское» в Тарбагатайском районе

Картографическое описание границ муниципального образования "Тарбагатайское" в Тарбагатайском районе



Координатное описание границ муниципального образования «Тарбагатайское» в Тарбагатайском районе

Каталог координат
характерных точек МО
СП «Тарбагатайское»

№ п/п	X	Y
1	498756,40	4120491,71
2	498939,49	4120681,39
3	499401,36	4120976,11
4	499547,67	4121160,98
5	499576,38	4121359,25
6	499534,82	4121667,57
7	499597,89	4122185,64
8	499678,90	4122523,86
9	499604,26	4122887,96
10	499487,13	4123300,72
11	499419,89	4123532,25
12	499348,07	4123846,97
13	499400,26	4124035,26
14	499647,45	4124259,81
15	499958,81	4124455,45
16	500093,01	4124736,57
17	500163,56	4125069,25
18	500218,70	4125437,99
19	500153,58	4125882,28
20	499980,64	4126139,26
21	499885,91	4126302,06
22	499815,30	4126615,69
23	499800,51	4126823,01
24	499572,94	4127443,86
25	499630,30	4127802,64
26	499710,37	4127935,86
27	500113,46	4127957,24
28	500253,10	4128171,77
29	500361,65	4128307,74
30	500446,98	4128275,31
31	500450,27	4128131,59
32	500529,43	4128043,12
33	500656,40	4127929,43
34	500834,54	4127897,48
35	501340,01	4129336,51
36	501628,94	4129904,83
37	504315,13	4131612,73
38	505673,12	4132490,73
39	507627,98	4133006,16
40	507616,37	4133225,11
41	507542,19	4133341,00
42	507438,87	4133465,52
43	507393,13	4133537,25
44	507288,05	4133758,90
45	507189,62	4133860,22
46	507085,00	4133905,50
47	506811,46	4133899,68
48	506625,60	4133903,35
49	506477,80	4133974,09
50	506423,06	4134040,69
51	506465,50	4134112,67
52	506387,19	4134561,50
53	506154,99	4135226,85
54	506751,73	4135812,63
55	506633,22	4137125,21
56	506121,05	4137786,72
57	505633,86	4137791,68
58	505497,54	4139022,04
59	505031,30	4139447,75
60	504829,81	4139610,28
61	504413,45	4139614,55
62	505886,27	4140092,09
63	506937,51	4140902,67
64	507250,41	4141591,20
65	507583,66	4141910,68
66	507856,38	4142457,38
67	507287,50	4143960,29
68	507258,92	4144218,97
69	507053,62	4144494,77
70	507578,26	4144909,80
71	507846,41	4144662,62
72	508623,70	4145111,11
73	508444,81	4145642,08
74	507583,73	4147254,68
75	507499,34	4147805,24
76	507619,35	4149123,05
77	508877,53	4150511,98
78	508893,20	4151079,67
79	508967,01	4151716,10
80	509146,18	4151907,23
81	509252,50	4152086,62
82	509414,79	4152161,13

83	509759,56	4152079,92
84	509936,34	4152101,26
85	510250,17	4152234,27
86	510366,27	4152375,64
87	510624,97	4152312,82
88	510838,31	4152301,46
89	510971,00	4152493,87
90	511336,63	4152456,24
91	511323,21	4153346,21
92	510998,36	4153559,60
93	511016,38	4153726,39
94	511095,29	4153769,32
95	511199,32	4154276,32
96	511724,92	4154498,16
97	511973,20	4154484,89
98	512732,15	4154468,99
99	512430,31	4157208,75
100	511161,75	4157122,07
101	511087,99	4157624,07
102	510296,94	4157502,89
103	510417,29	4156509,75
104	510530,87	4155841,27
105	510119,20	4155872,50
106	509598,34	4154991,60
107	509786,04	4154597,11
108	509290,06	4154427,05
109	508862,45	4154032,55
110	508551,89	4154131,29
111	507021,72	4153468,90
112	506972,70	4152887,83
113	505761,87	4152292,72
114	505831,25	4149497,16
115	503942,52	4147638,58
116	503937,96	4147021,38
117	502412,81	4147330,36
118	501453,38	4147164,67
119	500824,35	4147212,70
120	500648,92	4147167,48
121	500695,37	4146815,63
122	500069,02	4146406,70
123	499873,06	4146435,63
124	499865,76	4146441,10
125	499801,33	4146455,74
126	499693,04	4146454,18
127	498713,38	4148225,19
128	498003,30	4147762,61
129	498151,19	4147061,68
130	495890,65	4145034,23
131	494371,67	4141309,58
132	493419,47	4140939,65
133	492918,57	4140689,11
134	492664,03	4140589,00
135	491921,33	4140076,72
136	491918,68	4137576,35
137	493726,18	4134776,91
138	492852,61	4131937,00
139	488752,57	4130247,06
140	490875,03	4126728,48
141	491533,25	4126749,41
142	492598,42	4124452,47
143	493037,65	4124553,39
144	494011,79	4123763,05
145	495917,43	4123193,09
146	496111,07	4122930,10
147	496664,57	4122609,20
148	497036,39	4122251,28
149	497350,46	4122115,19
150	497515,32	4122758,17
151	497520,08	4122784,64
152	497549,32	4122753,76
153	497597,08	4122726,31
154	497685,16	4122692,76
155	497734,96	4122689,60
156	497791,83	4122687,46
157	497900,76	4122683,12
158	497952,80	4122656,33
159	498001,98	4122618,54
160	498062,10	4122581,15
161	498178,33	4122511,95
162	497974,11	4121508,62
163	497230,11	4121543,39
164	497011,18	4120987,15
165	497960,54	4120399,29
1	498756,40	4120491,71

.»;

264) в приложении 271:

а) в абзаце первом слова «стыке пересечения» заменить словами «правом берегу», слова «с автодорогой» исключить;

б) абзацы седьмой – десятый изложить в следующей редакции:

«Южная граница начинается с правого берега р. Селенга от межевого столба № 144, проходит в восточном направлении от автодороги до межевого столба № 926. Далее, меняя направление на северо-восток через межевой столб № 147, проходит на расстоянии 898,5 м, подходит к межевому столбу № 148, находящемуся между высотными отметками 711,0 и 802,0.

Отсюда граница идет на восток на расстоянии 1,3 км до межевого столба № 149, поворачивая на юго-восток, проходит через межевые столбы № 150, 151, 152 расстояние 1469,7 м, выходит на межевой столб № 153.

От этого межевого столба № 164 граница поворачивает на северо-восток по границам лесных кварталов № 64, 65, проходит через межевой столб № 165 (высота отметки 926,4), до межевого столба № 166 (пункт триангуляции высота отметки 962,5).

Далее граница идет по просеке по южной границе лесного квартала № 63 Саянтуйского лесничества через межевой столб № 168 (высота отметки 921,4) и межевой столб № 928 (высота отметки 934,0) и, меняя направление на восток, выходит на межевой столб № 169, где замыкается граница между бывшими хозяйствами «Дружба» и «им. Калинина.»;

в) дополнить картографическим и координатным описанием границ муниципального образования «Шалутское» в Тарбагатайском районе в следующей редакции:

«Картографическое описание границ муниципального образования «Шалутское» в Тарбагатайском районе

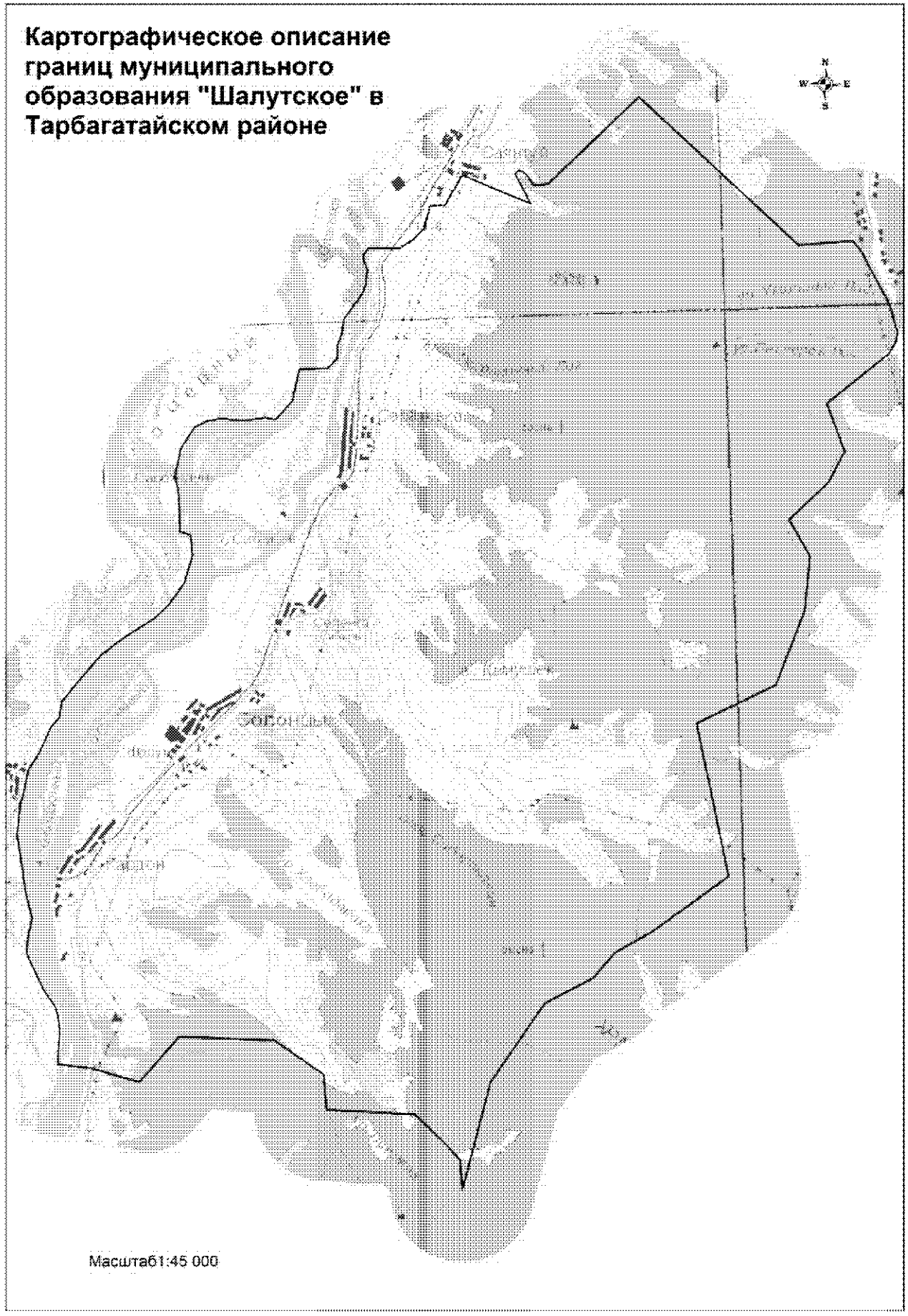
Картографическое описание границ муниципального образования "Шалутское" в Тарбагатайском районе
Масштаб1:45 000

Координатное описание границ муниципального образования «Шалутское» в Тарбагатайском районе

Каталог координат
характерных точек
МО СП «Шалутское»

№ п/п	X	Y
1	509685,12	4133724,18
2	510117,73	4133797,21
3	510229,80	4133837,30
4	510562,84	4133928,95
5	510833,11	4134117,16
6	511149,12	4134278,52
7	511267,68	4134401,10
8	511483,64	4134440,89
9	511727,75	4134662,84
10	512100,78	4135022,97
11	512312,79	4135328,43
12	512576,82	4135796,98
13	512748,66	4136001,03
14	513041,15	4136230,82
15	513411,57	4136361,92
16	513702,08	4136351,27
17	513753,43	4136204,83
18	514270,20	4136218,63
19	514529,81	4136182,76
20	514900,04	4136286,77
21	515190,34	4136493,13
22	515265,98	4136668,05
23	515289,32	4136883,40
24	515258,55	4137030,28
25	515244,50	4137193,20
26	515258,22	4137355,13
27	515272,66	4137478,42
28	515232,12	4137616,13
29	515481,74	4137865,92
30	515684,51	4137921,04
31	515914,03	4137988,61
32	515906,81	4138378,49
33	516041,66	4138520,91
34	516214,69	4138530,47
35	516357,63	4138596,22
36	516574,92	4138642,95
37	516911,07	4138915,18
38	517036,71	4138974,29
39	517243,36	4139004,08
40	517365,13	4138960,95
41	517440,05	4138958,21
42	517538,09	4139037,06
43	517509,71	4139458,16
44	517611,05	4139648,86
45	517759,81	4139819,05
46	518077,65	4139924,77
47	518075,17	4140130,74
48	518480,72	4140393,79
49	518307,25	4140733,95
50	518030,99	4141317,02
51	518455,35	4141126,19
52	518506,00	4141186,84
53	518443,26	4141275,91
54	518275,40	4141382,32
55	518291,52	4141579,87
56	519426,24	4142895,88
57	517251,14	4144992,24
58	517263,27	4145609,91
59	517272,37	4145742,51
60	517136,18	4145843,85
61	517080,65	4145871,86
62	517020,57	4145900,67
63	516997,11	4145911,63
64	516983,08	4145918,79
65	516944,10	4145933,72
66	516879,58	4145961,56
67	516802,58	4145996,04
68	516428,54	4146175,86
69	516329,86	4146212,84
70	516298,96	4146220,42
71	516031,70	4146279,09
72	515992,69	4146291,48
73	515980,94	4146296,59
74	515842,23	4146271,46
75	515673,80	4146156,83
76	515034,47	4145261,15
77	514355,61	4145473,70
78	513945,09	4145227,00
79	513452,45	4144651,77
80	512929,10	4144911,62
81	512172,03	4144795,99
82	511175,59	4144343,27
83	510702,18	4143217,87
84	508556,13	4143541,68
85	507856,38	4142457,38
86	507583,66	4141910,68

87	507250,41	4141591,20
88	506937,51	4140902,67
89	505886,27	4140092,09
90	504413,45	4139614,55
91	504829,81	4139610,28
92	505031,30	4139447,75
93	505497,54	4139022,04
94	505633,86	4137791,68
95	506121,05	4137786,72
96	506633,22	4137125,21
97	506751,73	4135812,63
98	506154,99	4135226,85
99	506387,19	4134561,50
100	506465,50	4134112,67
101	506940,61	4134166,76
102	507136,25	4134154,35
103	507272,75	4134120,11
104	507498,94	4133974,79
105	508028,32	4133762,85
106	508278,48	4133801,69
107	508511,46	4133868,59
108	508872,12	4133799,47
109	509137,45	4133776,19
1	509685,12	4133724,18

.»;

265) в приложении 272:

а) в абзаце первом слово «севера» заменить словом «юга», слово «Галбай» заменить словом «Толтой»;

б) в абзаце втором слово «Галбай» заменить словом «Толтой», цифры «10,71» заменить цифрами «13,83», цифры «01,63» заменить цифрами «04,59»;

в) дополнить картографическим и координатным описанием границ муниципального образования «Аршан» в Тункинском районе в следующей редакции:

«Картографическое описание границ муниципального образования «Аршан» в Тункинском районе

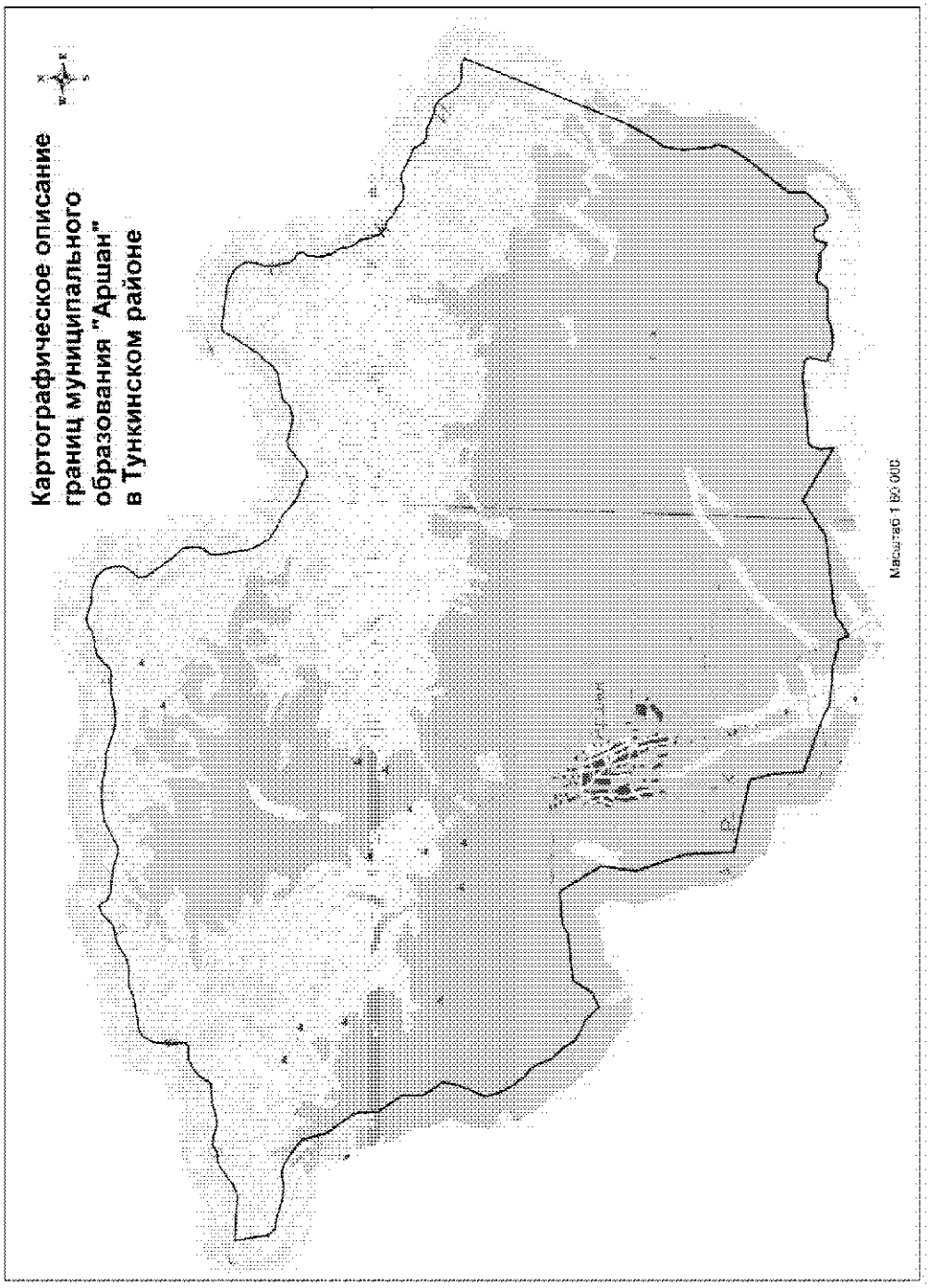

Координатное описание границ муниципального образования «Аршан» в Тункинском районе

Каталог координат характерных точек МО СП «Аршан»

№ п/п	X	Y
1	549064,40	2199946,51
2	548439,88	2200066,11
3	548340,62	2200185,89
4	548332,98	2200310,60
5	548310,18	2200413,71
6	548219,46	2200716,46
7	548207,82	2200961,97
8	548241,55	2201125,85
9	548241,71	2201264,95
10	548210,91	2201346,38
11	547986,08	2201696,55
12	547886,64	2201809,14
13	547472,31	2201922,85
14	547005,87	2202272,26
15	546897,24	2202319,09
16	546531,82	2202343,68
17	546108,25	2202655,33
18	545735,32	2202672,71
19	545598,19	2202749,62
20	545390,43	2202916,33
21	545066,68	2202859,19
22	544674,31	2202701,40
23	544571,50	2202689,58
24	544353,34	2202746,68
25	544072,41	2202915,37
26	543914,79	2203044,13
27	543794,35	2203193,79
28	543715,49	2203254,52
29	543426,18	2203386,84
30	543183,28	2203613,10
31	543032,17	2203712,28
32	542933,70	2203861,44
33	542816,23	2204120,92
34	542594,60	2204341,80
35	542712,82	2204598,21
36	543068,53	2204816,39
37	543180,97	2205639,54
38	543286,90	2205832,68
39	543355,82	2206418,61
40	542616,27	2206894,00
41	541983,86	2206826,20
42	541091,97	2207152,00
43	540229,89	2207212,20
44	539974,09	2208521,81
45	539564,36	2208654,68
46	539014,22	2208690,55
47	538792,58	2209372,94
48	538740,95	2209526,10
49	538734,94	2209542,43
50	538733,40	2209546,63
51	538665,29	2209747,38
52	538560,30	2209928,92
53	538532,31	2210607,08
54	538474,55	2210856,14
55	538437,28	2210994,75
56	538450,60	2211091,69
57	538250,44	2211193,00
58	538514,05	2211559,48
59	538722,62	2212972,37
60	539154,99	2213612,00
61	538614,50	2214574,72
62	538873,19	2214551,83
63	539070,72	2214615,29
64	539208,55	2215808,50
65	539195,95	2216126,66
66	539092,13	2216203,65
67	538788,32	2216121,86
68	538674,46	2216416,24
69	538732,75	2216811,88
70	538792,77	2216879,06
71	538807,83	2217440,08
72	538996,90	2217583,27
73	539005,24	2217699,55
74	538955,23	2217806,80
75	538968,29	2218097,76
76	538854,84	2218206,83
77	538856,69	2218275,58
78	538979,03	2218298,77
79	539054,07	2218333,75
80	539082,75	2218417,78
81	539054,39	2218545,65
82	538918,61	2218612,92
83	538842,28	2218726,18

84	538905,15	2218899,19
85	539240,59	2219170,84
86	539568,75	2219172,47
87	540308,99	2219734,89
88	540685,56	2219963,03
89	540871,72	2219995,00
90	540981,75	2219954,92
91	541466,89	2219888,81
92	541854,73	2219941,73
93	542000,68	2220054,29
94	542344,59	2220246,20
95	542578,05	2220355,60
96	545478,32	2221431,35
97	545538,33	2221307,57
98	545528,67	2221117,79
99	545534,65	2221004,50
100	545608,45	2220889,39
101	545786,25	2220771,46
102	545928,13	2220663,56
103	545989,22	2220580,46
104	546021,00	2220416,71
105	546054,24	2220307,21
106	546127,18	2220160,45
107	546127,18	2219993,04
108	546192,21	2219887,20
109	546361,19	2219778,58
110	546437,21	2219577,43
111	546561,98	2219338,77
112	546553,18	2219180,63
113	546524,21	2219113,53
114	546526,16	2218851,07
115	546648,37	2218684,86
116	546694,92	2218565,96
117	546813,92	2218449,62
118	546837,77	2218326,82
119	546925,24	2218215,86
120	547131,17	2218133,36
121	547288,67	2218101,96
122	547363,59	2218027,53
123	547475,27	2217974,75
124	547668,71	2217933,31
125	547797,02	2217825,78
126	547873,90	2217823,70
127	547963,10	2217776,04
128	548221,30	2217787,15
129	548318,21	2217856,92
130	548412,42	2217827,23
131	548473,05	2217726,04

132	548570,69	2217655,54
133	548763,88	2217605,06
134	548971,23	2217576,83
135	549294,71	2217658,57
136	549375,37	2217629,24
137	549526,40	2217525,61
138	549642,99	2217318,85
139	549679,74	2217173,06
140	549692,34	2216969,10
141	549747,81	2216510,61
142	549731,04	2216393,42
143	549547,25	2216289,80
144	549372,28	2216176,90
145	549050,28	2215981,99
146	548956,91	2215875,92
147	548823,46	2215793,56
148	548705,91	2215629,34
149	548683,66	2215476,10
150	548602,87	2215166,08
151	548501,33	2215091,90
152	548458,68	2215020,65
153	548413,82	2214868,03
154	548440,23	2214672,76
155	548501,42	2214426,78
156	548480,67	2214327,80
157	548148,03	2213906,94
158	548127,48	2213817,01
159	548222,79	2213660,59
160	548288,92	2213428,04
161	548415,01	2213239,13
162	548547,10	2213104,33
163	548692,63	2212797,25
164	548788,31	2212654,40
165	548965,98	2212531,95
166	549140,37	2212454,83
167	549693,80	2212340,32
168	549843,26	2212345,33
169	549995,38	2212449,80
170	550100,10	2212474,12
171	550231,22	2212470,57
172	550352,34	2212431,10
173	550568,48	2212226,16
174	550714,75	2212113,62
175	550998,75	2211906,85
176	551133,88	2211885,09
177	551295,94	2212020,98
178	551397,12	2212081,58
179	551577,97	2212076,68

180	551748,44	2212022,30
181	551867,69	2211915,01
182	551931,34	2211759,45
183	551963,96	2211627,35
184	551971,41	2211400,92
185	552013,20	2211273,10
186	552054,38	2211122,67
187	552004,64	2210956,60
188	551935,00	2210890,62
189	551933,02	2210818,28
190	551890,26	2210742,52
191	551891,49	2210620,32
192	551827,92	2210445,58
193	551586,21	2210207,78
194	551565,92	2209792,07
195	551505,41	2209562,95
196	551474,63	2209260,64
197	551497,57	2209106,18
198	551635,76	2208695,24
199	551632,84	2208419,31
200	551685,24	2208182,61
201	551699,77	2207883,60
202	551629,99	2207478,28
203	551377,65	2207014,55
204	551361,14	2206906,41
205	551440,32	2206655,42
206	551481,12	2206156,60
207	551550,14	2206032,58
208	551687,85	2205938,36
209	551624,92	2205786,23
210	551411,43	2205588,40
211	551353,50	2205286,82
212	551188,54	2205042,44
213	551120,34	2204863,31
214	551118,26	2204619,04
215	551101,04	2204483,76
216	551034,29	2204358,89
217	550952,67	2204017,23
218	550903,65	2203710,89
219	550823,50	2203590,90
220	550612,45	2203483,49
221	550354,39	2203476,91
222	550038,15	2203494,51
223	550000,63	2203445,76
224	550003,80	2203228,50
225	549936,72	2203090,06
226	549824,03	2202939,26
227	549575,25	2202774,07
228	549542,85	2202412,98
229	549454,39	2202152,95
230	549446,07	2202012,92
231	549516,33	2201766,70
232	549523,05	2201680,55
233	549428,47	2201529,28
234	549405,96	2201367,00
235	549353,05	2201250,80
236	549127,98	2200958,27
237	549037,19	2200779,75
1	549064,40	2199946,51

.»;

266) в приложении 273:

а) описание границ муниципального образования «Галбай» изложить в следующей редакции:

«Описание границ муниципального образования «Галбай»

С севера муниципальное образование «Галбай» граничит с муниципальным образованием «Толтой», с востока граничит с муниципальным образованием «Далахай», с юго-востока – с муниципальным образованием «Тунка», с юга – с муниципальными образованиями «Харбяты» и «Кыренское», с запада – с муниципальным образованием «Хужиры». Началом описания административной границы муниципального образования «Галбай» является точка на стыке административной границы с муниципальным образованием «Далахай» на севере Саянских гольцов с координатами 51°55'07,79 северной широты 102°41'54,98 восточной долготы. От этой точки линия границы направляется в юго-восточном направлении до точки стыка границ муниципальных образований «Тунка», «Далахай» в 1,5 км к югу от зимовья на р. Тубота. Затем граница направляется в юго-западном направлении по тропе через пункт триангуляции 1297,1, по урочищу Кутул, пересекает автомобильную дорогу Аршан – Тунка, проходит южнее населенного пункта Галбай, севернее овцетоварной фермы, пересекает р. Тунка, огибает озеро Шистохал с южной стороны, озера Шоршонка с восточной стороны, озеро Большой Саган Нур с северной стороны и снова пересекает р. Тунка, по р. Тунка проходит в южном направлении 3 км, проходит южнее Тарсанских озер и доходит до стыка границ муниципальных образований «Тунка», «Харбяты» на автомобильной дороге Тунка – Енгорга, далее по дороге Тунка – Енгорга в западном направлении, до стыка границ с муниципальными образованиями «Кыренское», «Харбяты». Затем граница проходит в западном направлении по дороге Тунка – Енгорга в пределах 3 км до стыка границ муниципальных образований «Кыренское» и «Хужиры». От этой точки граница проходит в северо-западном направлении до устья р. Булу. Далее граница проходит вверх по течению р. Булу и доходит до истока реки на административной границе на севере на Саянских гольцах до точки с отметкой 2938,2 по границе в северо-восточном направлении доходит до точки стыка границ с муниципальным образованием «Толтой» на точку с высотной отметкой 2811,0 на истоке р. Зун-Хандагай. Далее по реке идет в юго-восточном направлении до точки, расположенной в 0,8 км севернее пункта триангуляции с высотной отметкой 893,4. Затем границы проходят в южном направлении до р. Тунка, проходят по р. Тунка до ее устья в озере Большая Талта. Далее граница проходит в восточном напрвлении, южнее границы населенного пункта Хурай-Хобок, пересекает автомобильную дорогу Улан-Удэ – Аршан и идет по тропе в северо-восточном направлении до подножия горы Коврижка, в 1 км северо-западнее р. Улунтуй. От этой точки граница проходит в северном напрвлении по точкам с высотными отметками 1403,5,

1817,7 до административной границы района. Далее граница проходит в восточном направлении до исходной точки.»;

б) дополнить картографическим и координатным описанием границ муниципального образования «Галбай» в Тункинском районе в следующей редакции:

«Картографическое описание границ муниципального образования «Галбай» в Тункинском районе

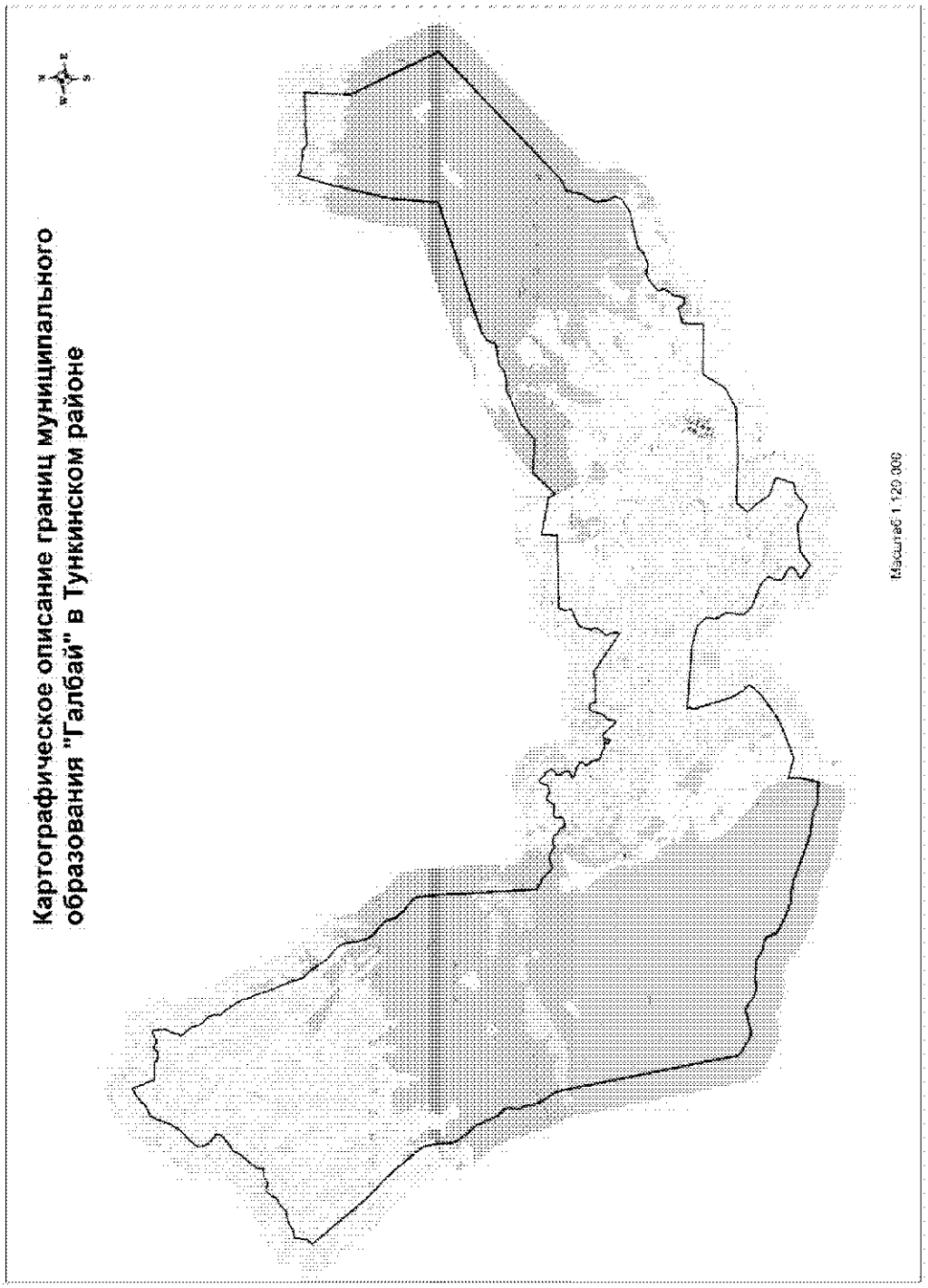

Координатное описание границ муниципального образования «Галбай» в Тункинском районе

Каталог координат характерных точек МО СП «Галбай»

№ п/п	X	Y
1	542217,99	2186020,21
2	540401,00	2187631,15
3	540008,80	2188022,42
4	539661,35	2188441,89
5	539403,70	2188661,13
6	539319,53	2188795,20
7	538910,35	2189099,14
8	538403,12	2189566,82
9	538266,51	2189658,40
10	537917,47	2189748,33
11	537676,86	2189784,13
12	537231,29	2189825,46
13	537050,61	2189910,84
14	536663,13	2190206,89
15	536442,93	2190454,42
16	535893,60	2190718,25
17	535625,97	2190842,67
18	535362,38	2191113,37
19	535231,89	2191160,80
20	535003,68	2191115,66
21	534871,99	2191119,22
22	534749,55	2191195,72
23	534509,72	2191260,79
24	534363,45	2191264,74
25	534117,80	2191388,57
26	533865,64	2191541,77
27	533535,04	2191770,39
28	533025,60	2191886,64
29	526956,66	2193276,88
30	526634,14	2193805,45
31	526565,63	2193979,39
32	526570,96	2194176,94
33	526666,75	2194606,34
34	526765,88	2194889,15
35	526732,96	2195025,53
36	526532,12	2195316,54
37	526401,82	2195642,24
38	526401,10	2195904,85
39	526460,95	2195896,23
40	526454,93	2196662,16
41	526413,82	2196765,77
42	526227,76	2197060,07
43	526143,79	2197476,02
44	526051,23	2197573,72
45	525722,40	2197724,18
46	525640,58	2197863,89
47	525562,77	2198041,38
48	525455,84	2198269,76
49	525231,38	2198875,79
50	525243,96	2199208,44
51	525184,77	2199579,22
52	524899,46	2200390,70
53	524657,10	2201129,51
54	524593,15	2201369,43
55	524552,36	2201977,22
56	524537,07	2202073,83
57	524491,17	2202173,76
58	524387,36	2202396,26
59	524367,11	2203236,39
60	524613,97	2203255,07
61	525063,72	2203355,82
62	525451,66	2203338,33
63	525281,91	2204059,20
64	525831,70	2205382,35
65	526533,74	2206336,70
66	526961,74	2206663,06
67	527145,80	2206468,89
68	527570,79	2206187,23
69	528845,68	2205753,93
70	528911,04	2205733,87
71	529006,38	2205738,69
72	529070,00	2205791,88
73	529139,16	2205775,31
74	529174,35	2205723,16
75	529066,87	2207998,75
76	528957,74	2208461,19
77	528884,00	2208733,48
78	528594,35	2209025,00
79	528228,80	2209007,76
80	527883,38	2209233,28
81	527193,17	2209211,21
82	526943,38	2209474,64
83	526654,20	2210279,75

84	526378,52	2210584,49
85	526050,97	2210471,62
86	525849,32	2210517,56
87	525657,33	2210914,64
88	525455,04	2210933,50
89	525214,98	2210561,57
90	524862,65	2211030,48
91	525241,05	2211520,38
92	525362,38	2212503,82
93	525035,35	2213147,55
94	525480,61	2213635,54
95	525530,09	2213972,01
96	526197,24	2214170,12
97	526422,41	2213501,84
98	526754,41	2213290,08
99	527193,24	2212901,23
100	527603,25	2213212,88
101	527600,10	2215005,39
102	527706,71	2216636,03
103	528111,21	2217345,30
104	528942,70	2217839,24
105	528963,90	2219636,23
106	529720,39	2219642,72
107	529884,10	2220205,92
108	529725,04	2220318,42
109	529663,31	2220536,29
110	529827,48	2220612,97
111	530057,29	2220620,16
112	530374,50	2220868,41
113	530656,55	2220806,60
114	531062,89	2221304,02
115	531081,31	2221538,47
116	531018,14	2221702,38
117	531192,40	2222157,20
118	531414,21	2222367,42
119	531731,32	2223615,72
120	532027,01	2224067,16
121	532273,22	2224182,12
122	532552,24	2224012,38
123	532969,57	2223960,51
124	533269,76	2224073,91
125	533435,76	2224218,14
126	534046,32	2224323,16
127	534259,99	2224736,32
128	538810,51	2229221,40
129	541954,48	2227595,04
130	543627,49	2227617,05
131	543559,66	2226614,37
132	543570,78	2226523,57
133	543571,38	2226378,76
134	543536,92	2226275,62
135	543473,01	2225752,47
136	543634,30	2225526,39
137	543636,87	2225286,50
138	543625,52	2225200,83
139	543668,17	2225104,67
140	543671,83	2224905,47
141	543636,37	2224766,17
142	543716,68	2224723,26
143	543763,73	2224622,45
144	542752,86	2224344,27
145	540315,72	2223859,80
146	538673,01	2223787,98
147	536981,15	2219120,27
148	536739,94	2218808,98
149	536462,64	2218731,76
150	536314,96	2217962,53
151	536107,99	2217745,71
152	536000,39	2217282,60
153	536048,39	2217101,20
154	535858,90	2216746,21
155	535464,55	2215856,63
156	534963,33	2215312,10
157	534987,99	2214096,59
158	534136,91	2213355,97
159	534385,52	2213226,39
160	534605,62	2211871,86
161	534034,58	2211858,77
162	533917,20	2209230,62
163	533733,77	2209162,37
164	533441,86	2209199,55
165	533270,22	2208808,79
166	533132,59	2208592,80
167	532719,63	2208486,75
168	532651,44	2208561,89
169	532516,75	2208565,53
170	532187,68	2208310,81
171	531883,17	2208421,53
172	531692,12	2208397,39
173	532597,93	2206961,24
174	532528,96	2206761,80
175	532494,26	2205873,05
176	532704,86	2205824,96
177	532687,98	2205592,42
178	532174,69	2205426,08
179	532053,90	2205270,44

180	531798,63	2205234,93
181	531733,38	2205173,09
182	532208,13	2204704,98
183	532151,17	2204558,22
184	531906,40	2204522,33
185	531987,99	2204403,63
186	532116,24	2204442,57
187	532110,25	2204220,33
188	532233,24	2204068,71
189	532260,74	2203909,17
190	532290,13	2203823,58
191	532532,04	2203753,55
192	532770,70	2203567,11
193	532933,58	2203711,01
194	533006,88	2203677,33
195	533138,19	2203440,79
196	533184,00	2203174,76
197	533310,14	2203139,55
198	533323,03	2203224,00
199	533358,24	2203350,15
200	533549,47	2203366,19
201	533682,87	2203203,69
202	533852,53	2203209,81
203	533909,21	2203345,97
204	534048,90	2203416,40
205	534246,64	2203283,96
206	534275,26	2203166,69
207	534410,39	2203067,74
208	534449,90	2202960,78
209	534352,29	2202878,62
210	534139,29	2202841,97
211	534068,03	2202557,90
212	534190,74	2202395,69
213	534178,16	2202321,93
214	533886,74	2202128,50
215	533880,74	2201906,17
216	533919,67	2201778,02
217	533831,51	2201653,30
218	533620,51	2201690,70
219	533545,52	2201661,03
220	533485,23	2201369,46
221	533638,60	2201300,82
222	533693,99	2201182,23
223	533749,78	2201078,22
224	533874,01	2201016,27
225	533894,95	2200922,01
226	533901,27	2200722,64
227	533851,01	2200598,00
228	533882,24	2200562,06
229	533951,72	2200421,09
230	534000,47	2200274,77
231	534000,92	2200183,96
232	533921,63	2199850,71
233	533962,53	2199739,81
234	534148,63	2199580,99
235	534258,39	2199412,53
236	534315,61	2199254,39
237	534434,78	2199060,78
238	538071,18	2198754,06
239	538882,20	2198625,76
240	539242,55	2198140,13
241	539456,66	2197936,65
242	539666,51	2197843,09
243	539869,59	2197771,70
244	540140,05	2197486,10
245	540274,00	2197292,19
246	540460,20	2197140,66
247	540662,98	2197054,68
248	540946,67	2196988,42
249	541311,20	2196927,27
250	541477,91	2196864,27
251	541656,41	2196698,35
252	541968,48	2196323,83
253	542291,78	2196095,39
254	542370,33	2196020,07
255	542514,84	2195950,27
256	542799,22	2195634,99
257	542973,41	2195579,09
258	543227,32	2195491,63
259	544219,07	2195069,43
260	544560,14	2194957,71
261	544776,30	2194827,37
262	544987,65	2194792,36
263	545152,96	2194678,09
264	545605,97	2194372,96
265	545734,12	2194237,70
266	546033,78	2194214,99
267	546292,64	2194039,60
268	546384,59	2193919,92
269	546521,20	2193828,33
270	546782,23	2193733,47
271	546961,92	2193611,42
272	547075,46	2193476,55
273	547177,30	2193451,80
274	547398,41	2193504,41
275	547753,69	2193648,60

276	548133,20	2193601,73
277	548198,27	2193570,67
278	548180,70	2193461,35
279	548028,39	2193245,79
280	548039,90	2193128,28
281	548147,05	2193030,19
282	548099,62	2192899,67
283	547995,50	2192843,99
284	547975,39	2192639,45
285	548000,30	2192477,68
286	548080,14	2192453,62
287	548063,13	2191824,42
288	548884,55	2191459,10
289	548550,96	2191002,11
290	548356,32	2190830,93
291	548270,65	2190674,90
292	548202,73	2190504,81
293	547936,94	2190380,80
294	547457,60	2190221,84
295	547112,65	2190014,00
296	546731,41	2189635,22
297	546509,65	2189464,77
298	546363,86	2189427,99
299	546077,45	2189544,32
300	545857,65	2189781,01
301	545806,82	2189909,07
302	545652,61	2189895,14
303	545560,23	2189825,24
304	545396,63	2189630,60
305	545138,67	2189293,73
306	544928,28	2189208,93
307	544627,55	2188963,71
308	544322,95	2188741,20
309	544213,20	2188698,93
310	544041,80	2188717,14
311	544025,03	2188432,57
312	543878,28	2188192,22
313	543907,12	2188087,38
314	543919,95	2187892,50
315	543896,01	2187843,37
316	543514,17	2187609,38
317	543475,19	2187506,39
318	543385,38	2187364,03
319	543218,83	2187228,28
320	543108,26	2186819,56
321	543017,47	2186641,05
322	542904,93	2186494,80
323	542857,03	2186229,16
324	542630,50	2186217,18
325	542398,59	2186173,68
1	542217,99	2186020,21

.»;

267) в приложении 274:

а) описание границ муниципального образования «Далахай» изложить в следующей редакции:

«Описание границ муниципального образования «Далахай»

Муниципальное образование «Далахай» на юге граничит с муниципальными образованиями «Торы», «Зун-Мурино», на севере и востоке линия границы проходит по административной границе района, на западе – «Тунка», «Галбай». Общая площадь муниципального образования составляет 32 840,6 га.

Началом описания административной границы муниципального образования «Далахай» является точка административной границы на востоке, на р. Иркут, с координатами 51°50'10,99 северной широты, 103°08'06,42 восточной длоготы. От этой точки граница проходит в северо-западном направлении по реке Иркут до ур. Горница. Затем граница идет в северном направлении по урочищу Вершина Налимница, доходит до истока р. Хамнаганская. По реке проходит 2 км в северо-западном направлении, далее через точку с высотой 1338,8 до точки стыка границ муниципальных образований «Тунка», «Галбай» в 1,5 км к югу от зимовья на р. Тубота. Далее граница доходит до точки на северной административной границе, находящейся в Саянских гольцах с координатами 51°55'14,78 северной широты и 102°42'28,44 восточной долготы. По административной границе в восточном и юго-восточном направлениях доходит до исходной точки.»;

б) дополнить картографическим и координатным описанием границ муниципального образования «Далахай» в Тункинском районе в следующей редакции:

«Картографическое описание границ муниципального образования «Далахай» в Тункинском районе

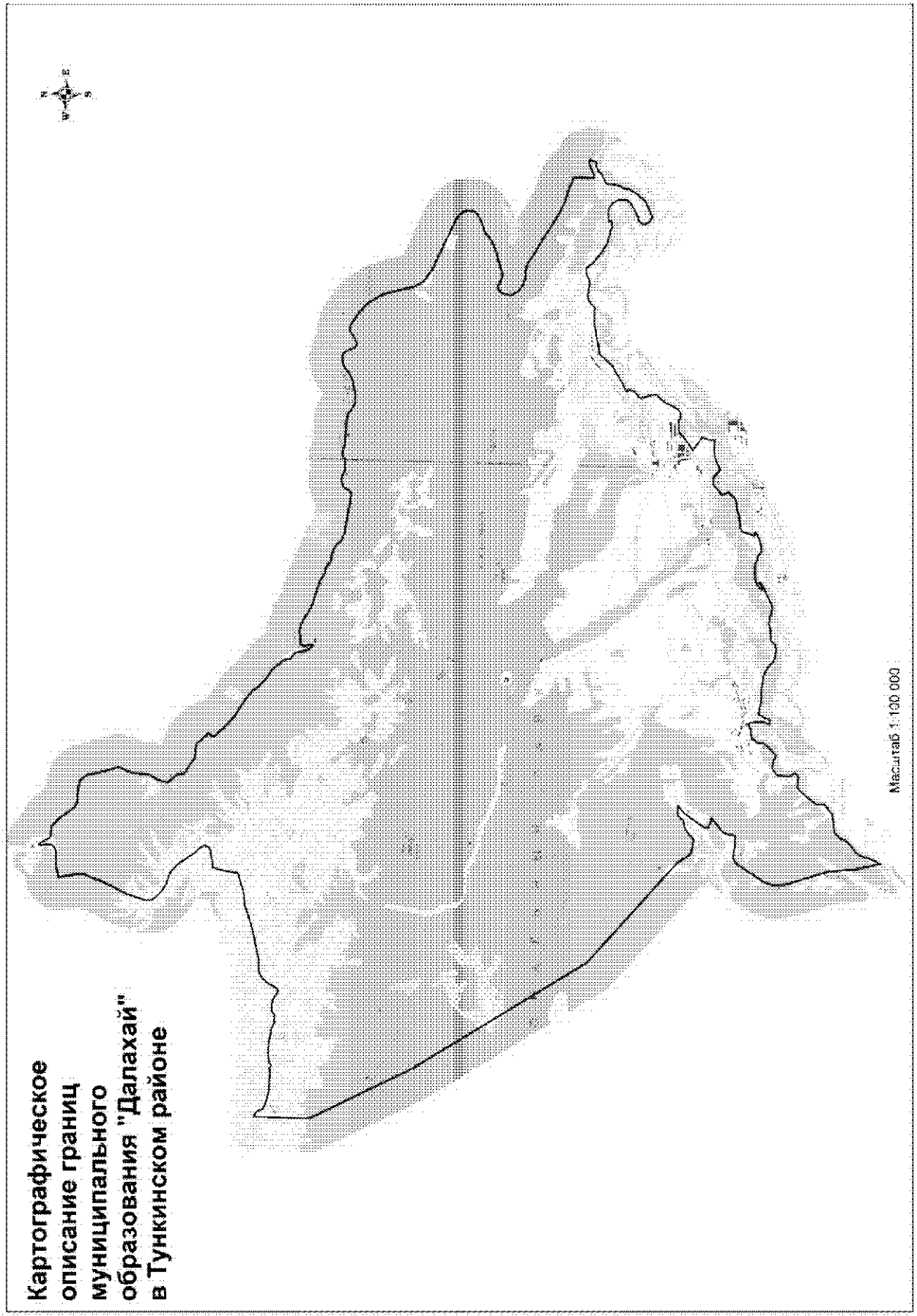
Картографическое описание границ муниципального образования "Дапахай" в Тункинском районе
Масштаб 1:100 000

Координатное описание границ муниципального образования «Далахай» в Тункинском районе

Каталог координат характерных точек МО СП «Далахай»

№ п/п	X	Y
1	543627,49	2227617,05
2	541954,48	2227595,04
3	538810,51	2229221,40
4	533590,78	2232571,71
5	530933,02	2235671,02
6	530501,46	2235985,49
7	530461,78	2236215,88
8	530429,81	2236391,06
9	530723,61	2236749,97
10	530747,83	2236969,43
11	530926,29	2237129,73
12	530944,04	2237450,29
13	530763,61	2237216,73
14	530175,45	2236819,87
15	530022,79	2236755,38
16	529950,09	2236911,16
17	529899,77	2237080,93
18	529547,69	2236653,49
19	529399,12	2236584,19
20	529215,94	2236589,13
21	529158,75	2236508,17
22	529215,13	2235873,69
23	529119,04	2235711,17
24	528307,91	2235201,21
25	527956,11	2235073,19
26	527536,27	2235139,62
27	526264,18	2235559,47
28	525532,84	2235634,40
29	524731,19	2235821,23
30	524954,33	2235932,33
31	525376,14	2236064,76
32	525510,10	2236185,36
33	525746,24	2236460,22
34	525984,74	2236578,00
35	526146,01	2236743,66
36	526239,24	2237297,00
37	526495,68	2237597,51
38	526756,90	2237590,37
39	527004,03	2237786,42
40	527325,01	2238058,89
41	527302,37	2238432,33
42	527415,88	2238520,88
43	527556,76	2238412,37
44	527955,98	2238434,20
45	528105,51	2238645,99
46	528087,91	2238842,69
47	527991,53	2239028,40
48	528354,08	2239384,86
49	528564,09	2239418,40
50	528743,04	2239511,68
51	528778,30	2239699,15
52	528792,42	2239851,78
53	528807,81	2239866,37
54	528824,97	2239871,91
55	528837,98	2239909,56
56	528831,82	2239977,73
57	528834,66	2240008,66
58	528795,74	2240026,71
59	528697,05	2240042,38
60	528427,50	2240056,55
61	528216,22	2239983,74
62	528193,65	2240115,16
63	528351,88	2240163,20
64	528564,66	2240288,27
65	528508,25	2240632,83
66	528497,65	2240999,26
67	528442,36	2241448,90
68	528323,58	2241712,83
69	528261,48	2241802,42
70	528158,19	2241881,31
71	528120,07	2241987,85
72	528074,59	2242255,61
73	528110,95	2242409,84
74	528240,24	2242535,27
75	528273,77	2242906,41
76	528313,74	2242975,64
77	528320,03	2243101,38
78	528294,76	2243251,48
79	528250,50	2243349,29
80	528225,74	2243516,98
81	528255,50	2243642,09
82	528317,08	2243751,74
83	528518,33	2244153,56
84	528609,79	2244288,70

85	528645,06	2244290,65
86	528562,29	2244155,27
87	528537,00	2244085,64
88	528580,80	2244081,56
89	528662,22	2244167,18
90	528748,12	2244311,38
91	528789,91	2244447,86
92	528803,70	2244851,74
93	528730,72	2244970,92
94	528721,85	2245076,58
95	528611,60	2245223,07
96	528615,70	2245375,28
97	528676,88	2245581,65
98	528736,03	2245708,97
99	528791,05	2245795,30
100	528823,80	2245814,92
101	528829,43	2245697,65
102	528897,65	2245728,01
103	529004,41	2245777,84
104	529160,34	2245800,04
105	529222,90	2245839,35
106	529278,33	2245940,37
107	529273,25	2246078,22
108	529302,64	2246188,74
109	529352,68	2246415,82
110	529439,24	2246803,14
111	529650,45	2247021,77
112	529857,07	2246924,58
113	530141,22	2247270,16
114	530108,04	2247493,38
115	529926,31	2247700,91
116	530028,01	2247885,69
117	530066,76	2247995,06
118	530072,05	2248009,42
119	530104,12	2248100,37
120	530128,10	2248392,66
121	530118,84	2248594,33
122	530245,43	2248581,82
123	530497,49	2248675,63
124	530777,85	2248270,83
125	530941,74	2248489,82
126	531027,77	2248601,51
127	531120,84	2248715,01
128	531180,97	2248756,40
129	531195,52	2248777,01
130	531217,48	2248886,43
131	531218,33	2249066,43
132	531249,52	2249147,60
133	531190,61	2249221,70
134	531175,07	2249360,44
135	531233,86	2249478,87
136	531400,56	2249573,98
137	531628,77	2249673,34
138	531823,09	2249817,41
139	531949,17	2249931,23
140	532112,21	2249894,62
141	532411,51	2249804,53
142	532477,23	2249852,56
143	532544,44	2249953,26
144	532654,81	2250029,39
145	532790,00	2250043,25
146	532862,46	2250014,99
147	532986,45	2250269,38
148	533019,06	2250307,00
149	533305,74	2250775,33
150	533698,63	2251120,98
151	533853,95	2251891,69
152	533879,15	2251976,52
153	533877,36	2252128,90
154	533885,89	2252445,01
155	533867,14	2252510,03
156	533936,79	2252593,06
157	534026,86	2252672,64
158	534084,81	2252758,99
159	534117,96	2252901,61
160	534071,77	2253143,11
161	534055,83	2253205,04
162	534065,77	2253354,19
163	534154,97	2253512,91
164	534180,56	2253594,23
165	534189,46	2253705,30
166	534161,52	2253755,77
167	534060,73	2253820,10
168	533935,24	2253946,50
169	533768,14	2254158,95
170	533563,00	2254480,93
171	533430,97	2255014,68
172	533437,35	2255143,43
173	533462,49	2255207,16
174	533496,56	2255165,23
175	533523,17	2255176,22
176	533539,72	2255571,23
177	533435,41	2255723,47
178	533219,11	2255846,43
179	533022,91	2255851,72
180	532849,08	2255707,09

181	532676,81	2255401,19
182	532601,63	2255221,60
183	532532,25	2255144,36
184	532440,40	2255105,83
185	532290,00	2255177,30
186	532198,02	2255352,61
187	532237,21	2255392,56
188	532318,39	2255580,80
189	532395,98	2255742,73
190	532472,32	2255854,88
191	532606,48	2255942,08
192	532625,03	2255976,78
193	532702,91	2256041,99
194	532931,67	2256161,84
195	533040,09	2256161,81
196	533111,06	2256186,30
197	533209,73	2256262,65
198	533307,17	2256289,33
199	533562,30	2256300,04
200	533627,21	2256318,79
201	533688,48	2256416,75
202	533777,92	2256581,26
203	533892,49	2256701,29
204	533952,46	2256863,70
205	533940,58	2256963,63
206	534172,33	2257014,01
207	534174,04	2256909,89
208	533986,57	2256503,14
209	534017,62	2256479,68
210	534198,61	2256479,32
211	534542,90	2256492,65
212	534636,77	2256449,39
213	534734,31	2256206,91
214	534880,12	2255741,40
215	535042,07	2255370,48
216	535167,33	2255149,88
217	535518,48	2254579,26
218	535799,22	2254082,96
219	535925,34	2253894,02
220	535976,54	2253779,50
221	536019,57	2253529,46
222	536018,84	2253334,88
223	536095,24	2253147,28
224	536213,06	2252985,72
225	536377,44	2252872,68
226	536489,75	2252842,50
227	536703,63	2252886,50
228	536814,47	2252969,48
229	536839,64	2253063,83
230	536837,70	2253158,91
231	536781,24	2253246,41
232	536721,94	2253397,34
233	536748,35	2253536,93
234	536970,65	2254227,81
235	537091,01	2254496,07
236	537250,02	2254686,37
237	537301,59	2254752,86
238	537428,57	2255097,87
239	537542,35	2255289,37
240	537639,27	2255359,17
241	537789,33	2255386,79
242	537942,59	2255364,55
243	538084,63	2255261,15
244	538197,55	2255086,15
245	538530,11	2254330,49
246	538880,15	2253551,74
247	539119,45	2253196,84
248	539234,93	2253116,78
249	539431,33	2253016,45
250	540092,02	2252849,27
251	540365,42	2252751,37
252	540624,04	2252608,63
253	540833,01	2252471,75
254	541073,90	2252175,63
255	541321,64	2251797,87
256	541341,67	2251702,30
257	541316,39	2251603,42
258	541122,78	2251305,47
259	541111,30	2251215,27
260	541167,39	2251114,20
261	541350,96	2251041,36
262	541493,47	2250956,06
263	541541,01	2250873,32
264	541537,46	2250742,19
265	541511,07	2250602,61
266	541458,77	2250509,00
267	541318,23	2250331,79
268	541217,87	2250135,40
269	541131,24	2249775,72
270	541114,61	2249495,61
271	541142,86	2249368,14
272	541324,96	2249073,61
273	541357,09	2248923,40
274	541375,43	2248429,67
275	541394,97	2248148,58
276	541457,93	2247965,87

277	541463,18	2247825,44
278	541374,22	2247714,72
279	541359,68	2247511,48
280	541369,57	2247375,47
281	541454,88	2247183,09
282	541465,02	2247056,12
283	541430,06	2246934,88
284	541387,16	2246854,59
285	541235,50	2246768,19
286	541169,99	2246688,51
287	541183,81	2246362,32
288	541228,42	2246171,06
289	541278,04	2245796,84
290	541332,30	2245460,51
291	541406,86	2245272,06
292	541450,05	2245196,69
293	541556,69	2245123,22
294	541612,41	2245042,07
295	541685,33	2244860,90
296	541718,68	2244688,05
297	541741,43	2244591,50
298	541847,94	2244447,43
299	541882,16	2244374,11
300	541896,97	2244252,44
301	541930,76	2244162,83
302	542004,02	2244061,30
303	542075,98	2243910,92
304	542111,58	2243754,31
305	542164,91	2243584,53
306	542212,18	2243458,35
307	542233,44	2243307,56
308	542343,30	2243085,57
309	542519,70	2242782,14
310	542569,07	2242666,78
311	542623,35	2242464,40
312	542623,21	2242392,00
313	542596,80	2242285,92
314	542592,80	2242070,64
315	542567,94	2242022,43
316	542498,35	2241991,73
317	542422,32	2241991,98
318	542354,34	2242020,96
319	542280,46	2242033,83
320	542202,31	2242021,45
321	542343,53	2241889,12
322	542393,55	2241864,25
323	542738,61	2241773,46
324	542790,03	2241734,07

325	542824,95	2241686,06
326	542850,15	2241614,79
327	542912,65	2241582,33
328	543044,04	2241555,24
329	543124,35	2241513,26
330	543377,24	2241292,84
331	543461,64	2241201,87
332	543619,70	2240955,05
333	543818,02	2240725,24
334	544007,68	2240577,13
335	544108,03	2240473,05
336	544361,80	2240084,27
337	544568,12	2239749,27
338	544787,57	2239497,18
339	544999,43	2239299,59
340	545112,21	2239186,13
341	545175,07	2239168,15
342	545227,76	2239175,77
343	545283,72	2239237,61
344	545318,53	2239252,95
345	545375,43	2239215,21
346	545466,85	2239115,00
347	545522,62	2239035,67
348	545583,24	2239001,44
349	545654,31	2238952,46
350	545688,68	2238884,56
351	545695,81	2238813,78
352	545688,97	2238627,53
353	545723,74	2238507,13
354	545754,32	2238433,91
355	545848,67	2238308,28
356	545891,92	2238234,71
357	545986,39	2238046,63
358	546034,90	2238000,06
359	546116,05	2237988,82
360	546250,86	2237953,49
361	546396,76	2237827,38
362	546493,91	2237738,77
363	546579,83	2237736,44
364	546693,36	2237751,48
365	546853,34	2237810,50
366	547005,36	2237910,47
367	547114,88	2237943,72
368	547527,56	2237977,79
369	547737,29	2238035,48
370	547952,48	2238129,21
371	548039,01	2238149,49
372	548164,53	2238105,38

373	548501,08	2238001,24
374	549017,65	2237860,56
375	549172,49	2237729,69
376	549226,02	2237533,66
377	549253,99	2237062,31
378	549278,43	2236962,08
379	549423,73	2236813,36
380	549800,50	2236522,62
381	550011,41	2236290,66
382	550039,77	2236167,71
383	550043,54	2235973,05
384	550096,22	2235912,79
385	550354,94	2235774,57
386	550394,29	2235723,74
387	550339,40	2235702,58
388	550123,11	2235735,59
389	550005,53	2235738,77
390	549903,49	2235646,50
391	549854,36	2235503,03
392	549852,41	2235263,27
393	549836,76	2235019,34
394	549761,70	2234754,40
395	549122,19	2234866,72
396	549009,04	2234865,25
397	548707,07	2234742,19
398	548447,13	2234667,78
399	547713,38	2234307,52
400	547115,55	2234120,08
401	546934,57	2234120,44
402	546801,24	2234210,02
403	546581,25	2234442,22
404	546460,53	2234662,68
405	546403,93	2234913,09
406	546273,07	2235093,10
407	546101,61	2235278,73
408	545612,89	2235613,22
409	545467,59	2235761,95
410	545360,91	2235832,71
411	545200,95	2235773,68
412	545148,38	2235671,03
413	545066,88	2235166,44
414	544729,59	2235076,00
415	544429,80	2235034,33
416	544312,01	2235028,47
417	544120,02	2234454,46
418	544073,82	2234084,66
419	543823,52	2233362,91
420	543608,33	2232432,07
421	543589,12	2232057,01
422	543502,71	2231873,82
423	543358,39	2231723,88
424	543064,62	2231568,92
425	542966,74	2231462,97
426	543131,33	2231191,56
427	543168,24	2231050,28
428	543144,06	2230824,69
429	543087,83	2230753,81
430	543072,31	2230514,41
431	543118,38	2230377,42
432	543178,99	2230276,23
433	543171,42	2230163,32
434	543230,84	2229849,49
435	543237,30	2229586,87
436	543211,13	2229288,94
437	543160,18	2229245,06
438	543140,38	2229182,25
439	543179,35	2229117,84
440	543166,27	2228968,88
441	543169,09	2228570,61
442	543190,74	2228366,42
443	543222,73	2228211,70
444	543293,99	2228001,63
445	543366,44	2227836,78
446	543438,56	2227825,78
447	543528,01	2227787,16
1	543627,49	2227617,05

.»;

268) в приложении 275:

а) описание границ муниципального образования «Жемчуг» изложить в следующей редакции:

«Описание границ муниципального образования «Жемчуг»

Муниципальное образование «Жемчуг» граничит со следующими муниципальными образованиями: на севере – «Тунка», на западе – «Харбяты», на востоке – «Зун-Мурино», на юге линия границы проходит по административной границе района.

Началом описания административной границы является точка на административной границе района, на Хангар-Ульском хребте с координатами 51°08'38 северной широты и 102°20'16,84 восточной долготы.

От исходной точки на Хангар-Ульском хребте граница направляется в северо-западном направлении до вершины горы Урундучи, доходит до пункта триангуляции с отметкой 2086,0. От этой точки граница идет в северо-восточном направлении через точки с отметками 2143,4, 1976,2, 1990,9 и в северном направлении пересекает р. Зун-Мурино возле брода и слияния с левым притоком, далее в северном направлении доходит до точки с отметкой 1947,4. От этой точки граница идет в северо-западном направлении через точку с высотой 1984,0. По вершине горы Уту-Жалга, через точку с отметкой 2167,3 в этом же направлении пересекает р. Большой Ургэлэй, на месте впадения ручей Казарменный. По реке доходит в северном направлении до Жемчугской тропы, по тропе пересекает р. Бильчир и доходит до Харбятского хребта. По Харбятскому хребту, хребту Булун Талай в северо-восточном направлении параллельно р. Харагун в 1,5 км от западного берега, далее проходит по р. Малый Ибогай, пересекает автомобльную дорогу Улан-Удэ – Монды и проходит в северо-восточном направлении в 0,6 км параллельно дороге Улан-Удэ – Монды, обходит населенный пункт Малый Жемчуг с восточной стороны и доходит до реки Иркут. Северная граница муниципального образования «Жемчуг» проходит по р. Иркут. По р. Иркут граница идет в восточном направлении до места, где автомобильная дорога идет по берегу р. Иркут в урочище Шабартай. От данной точки граница направлена в юго-западном направлении до вершины горы Барашек и далее доходит до подножия горы Сохатка. От подножия горы по р. Мандой в юго-восточном направлении доходит до места впадения р. Мандой в р. Ингасун. Далее по р. Ингасун доходит до места слияния рек Хангарул и Малый Ургэдэй, затем по р. Хангарул до места слияния р. Хангарул и р. Харбарта, далее по р. Харбарта до места слияния рек Самбартуй и Зун-Ихил, далее по р. Самбартуй до ее истока на Хангар-Ульском хребте, в 1 км восточнее пункта триангуляции с отметкой 2239,5. От этой точки граница проходит по хребту в западном направлении и доходит до исходной точки.»;

б) дополнить картографическим и координатным описанием границ муниципального образования «Жемчуг» в Тункинском районе в следующей

редакции:

«Картографическое описание границ муниципального образования «Жемчуг» в Тункинском районе

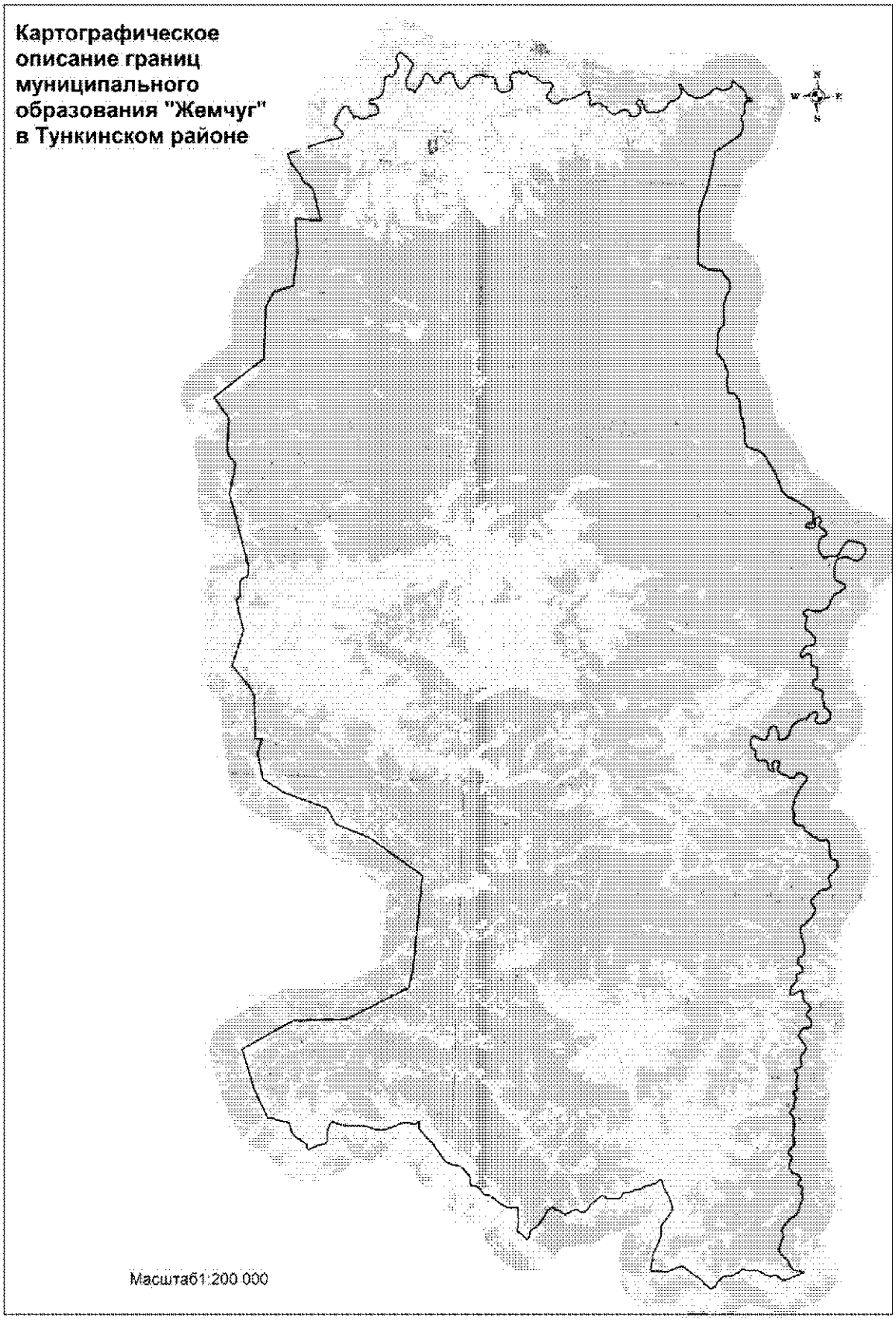

Координатное описание границ муниципального образования «Жемчуг» в Тункинском районе

Каталог координат характерных точек МО СП «Жемчуг»

№ п/п	X	Y
1	448284,36	2233355,61
2	448805,60	2234480,09
3	448839,04	2234362,09
4	448838,34	2234197,30
5	448857,30	2234086,99
6	448857,38	2233951,47
7	448935,08	2233846,89
8	449013,98	2233782,58
9	449106,28	2233673,91
10	449276,31	2233596,16
11	449406,46	2233534,08
12	449543,61	2233460,81
13	449595,54	2233349,61
14	449686,96	2233208,06
15	449794,46	2233120,99
16	449840,36	2233057,46
17	450031,01	2232927,85
18	450269,05	2232932,49
19	450339,76	2232974,61
20	450527,03	2232995,21
21	450568,48	2233038,00
22	450748,74	2233069,79
23	450863,65	2233121,72
24	451010,35	2233132,40
25	451101,40	2233111,67
26	451196,63	2233116,42
27	451279,10	2233052,01
28	451366,94	2233049,67
29	451559,85	2233143,32
30	451724,49	2233274,43
31	451926,35	2233430,14
32	452017,72	2233559,51
33	452148,68	2233665,82
34	452181,08	2233782,16
35	452226,52	2233839,55
36	452308,33	2233884,87
37	452386,94	2233952,37
38	452509,04	2233996,71
39	452735,13	2234100,48
40	452889,03	2234103,77
41	453000,71	2234173,99
42	453088,93	2234186,23
43	453226,20	2234255,76
44	453321,83	2234271,61
45	453544,61	2234247,25
46	453620,08	2234197,73
47	453708,22	2234206,28
48	453814,46	2234207,14
49	453899,57	2234241,47
50	453972,64	2234235,81
51	454037,61	2234201,17
52	454103,65	2234067,60
53	454199,84	2233969,82
54	454294,58	2233952,69
55	454375,92	2233979,82
56	454428,95	2234047,90
57	454482,07	2234116,09
58	454595,39	2234109,36
59	454705,11	2233967,31
60	454833,00	2233821,09
61	454838,25	2233744,04
62	454911,38	2233602,98
63	455059,72	2233536,81
64	455184,22	2233401,67
65	455404,16	2233410,39
66	455515,07	2233451,33
67	455660,32	2233542,65
68	455741,66	2233573,48
69	455843,99	2233563,44
70	455926,57	2233502,63
71	455993,28	2233398,34
72	456057,77	2233345,31
73	456126,84	2233325,16
74	456196,58	2233334,30
75	456301,08	2233404,71
76	456383,88	2233490,40
77	456456,06	2233587,28
78	456552,96	2233650,59
79	456842,57	2233664,85
80	456999,18	2233635,06
81	457161,91	2233557,40
82	457287,52	2233601,65
83	457448,70	2233604,74

84	457602,80	2233615,22
85	457801,15	2233639,21
86	457925,57	2233635,89
87	458052,90	2233606,88
88	458224,51	2233587,59
89	458423,12	2233483,47
90	458472,04	2233397,95
91	458617,56	2233361,06
92	458665,82	2233385,37
93	458752,80	2233489,25
94	458850,10	2233567,26
95	459062,84	2233583,47
96	459192,14	2233627,61
97	459357,71	2233656,18
98	459443,23	2233705,10
99	459598,86	2233638,73
100	459724,74	2233551,16
101	459827,45	2233559,41
102	459906,26	2233630,51
103	460000,83	2233745,09
104	460031,79	2233806,57
105	460172,05	2233711,31
106	460317,47	2233674,41
107	460460,67	2233688,88
108	460527,11	2233709,11
109	460625,75	2233699,17
110	460766,13	2233746,62
111	460861,85	2233766,06
112	460941,63	2233738,32
113	461110,19	2233605,60
114	461186,15	2233570,67
115	461264,67	2233630,77
116	461309,83	2233816,28
117	461345,17	2233903,24
118	461461,04	2233991,64
119	461607,53	2233995,02
120	461840,02	2233926,60
121	462030,89	2233943,49
122	462119,80	2233981,32
123	462216,90	2234052,02
124	462411,49	2234207,93
125	462492,81	2234238,65
126	462584,36	2234239,91
127	462692,91	2234189,40
128	462904,86	2234037,21
129	463030,04	2233927,66
130	463159,11	2233825,40
131	463260,17	2233771,39
132	463340,72	2233769,23
133	463678,40	2233939,61
134	463761,79	2234043,58
135	463783,32	2234163,82
136	463791,42	2234332,02
137	463823,15	2234422,78
138	463902,04	2234497,56
139	464016,85	2234545,69
140	464119,19	2234539,25
141	464260,82	2234495,26
142	464386,29	2234396,70
143	464550,46	2234234,89
144	464604,74	2234211,43
145	464704,95	2234263,66
146	464842,81	2234351,47
147	465018,52	2234485,98
148	465030,44	2234441,66
149	465103,23	2234422,21
150	465222,77	2234293,00
151	465453,47	2234049,61
152	465531,19	2233997,72
153	465618,72	2233983,68
154	465826,49	2233978,12
155	465968,87	2233936,20
156	466067,08	2233883,77
157	466073,22	2233784,00
158	465993,25	2233639,73
159	465859,81	2233470,49
160	465774,33	2233340,97
161	465801,19	2233249,44
162	465849,47	2233192,44
163	465913,81	2233190,72
164	466075,37	2233206,90
165	466261,15	2233254,63
166	466350,40	2233305,04
167	466479,51	2233424,59
168	466614,76	2233552,78
169	466670,89	2233568,78
170	466834,71	2233561,49
171	466877,49	2233519,35
172	467006,54	2233524,69
173	467066,20	2233564,10
174	467145,62	2233687,88
175	467229,21	2233855,56
176	467289,82	2233930,14
177	467362,49	2233910,59
178	467501,90	2233865,85
179	467553,16	2233811,78

180	467634,98	2233692,38
181	467693,61	2233585,40
182	467927,91	2233584,93
183	467998,64	2233600,63
184	468079,02	2233648,28
185	468125,24	2233734,95
186	468246,19	2233878,13
187	468344,47	2233937,00
188	468471,24	2233968,81
189	468586,00	2233986,23
190	468720,22	2233967,94
191	468802,80	2233989,23
192	468872,97	2233984,35
193	469049,29	2233894,72
194	469121,98	2233875,17
195	469225,82	2233816,79
196	469330,30	2233778,79
197	469458,95	2233772,44
198	469540,53	2233752,65
199	469670,98	2233702,36
200	469778,98	2233690,66
201	469861,32	2233703,06
202	469924,18	2233754,08
203	470058,82	2233747,57
204	470083,85	2233808,41
205	470104,35	2233916,27
206	470140,84	2233967,99
207	470313,68	2234077,57
208	470367,99	2234137,62
209	470441,23	2234246,97
210	470734,25	2234467,64
211	470867,54	2234522,67
212	471076,49	2234560,97
213	471327,99	2234437,03
214	471523,83	2234311,77
215	471591,13	2234306,97
216	471667,55	2234319,62
217	471947,39	2234596,25
218	472014,35	2234691,06
219	472115,53	2234749,86
220	472241,88	2234875,39
221	472322,67	2235046,03
222	472358,47	2235288,19
223	472441,67	2235441,27
224	472557,52	2235502,57
225	472717,35	2235454,39
226	472823,70	2235381,23
227	473024,95	2235349,44

228	473175,91	2235406,90
229	473317,36	2235546,62
230	473415,17	2235699,31
231	473557,56	2235765,80
232	473585,48	2235826,56
233	473692,64	2235888,09
234	473845,09	2235892,81
235	473866,97	2235836,51
236	473970,27	2235866,05
237	474058,27	2235869,49
238	474115,42	2235815,25
239	474145,25	2235726,55
240	474162,05	2235588,49
241	474227,13	2235501,74
242	474362,52	2235419,00
243	474472,74	2235378,04
244	474797,09	2235348,85
245	474998,11	2235308,26
246	475130,61	2235334,01
247	475355,05	2235181,58
248	475360,46	2235055,43
249	475329,69	2235000,65
250	475290,13	2234837,60
251	475308,18	2234746,41
252	475478,46	2234539,73
253	475526,81	2234377,32
254	475588,10	2234261,37
255	475746,58	2234055,00
256	475873,52	2233872,99
257	475933,11	2233798,19
258	476113,31	2233749,35
259	476167,25	2233683,50
260	476200,30	2233606,41
261	476187,44	2233451,54
262	476202,73	2233369,13
263	476298,26	2233217,16
264	476459,42	2233110,33
265	476567,59	2233101,53
266	476825,82	2233121,01
267	476948,69	2233111,81
268	477137,31	2233048,25
269	477315,34	2233022,98
270	477662,90	2233095,67
271	477949,09	2233172,90
272	478299,83	2233362,71
273	478424,41	2233417,97
274	478605,63	2233515,62
275	478782,64	2233671,99

276	479027,78	2233855,73
277	479116,17	2233873,86
278	479220,50	2233833,06
279	479319,72	2233710,29
280	479379,39	2233529,97
281	479401,81	2233385,86
282	479390,43	2233289,46
283	479350,23	2233211,53
284	479207,54	2233130,35
285	479114,68	2233053,74
286	479109,33	2232966,08
287	479160,04	2232780,20
288	479246,24	2232607,98
289	479283,69	2232475,17
290	479307,37	2232377,82
291	479336,67	2232265,73
292	479435,88	2232142,96
293	479568,31	2232057,40
294	479732,28	2232056,01
295	479832,61	2232082,62
296	479879,78	2232093,05
297	479992,18	2232133,94
298	480076,71	2232119,98
299	480104,18	2232051,83
300	480124,11	2231922,40
301	480071,22	2231806,70
302	480004,73	2231729,38
303	479901,75	2231711,64
304	479781,67	2231711,96
305	479660,47	2231779,61
306	479553,30	2231826,39
307	479497,12	2231804,50
308	479474,29	2231717,20
309	479521,06	2231604,74
310	479634,94	2231484,48
311	479750,74	2231431,57
312	479984,33	2231404,80
313	480111,74	2231348,68
314	480156,86	2231285,98
315	480128,37	2231096,32
316	480111,11	2230888,77
317	480166,53	2230770,18
318	480339,20	2230657,14
319	480482,53	2230650,39
320	480609,52	2230690,89
321	480718,96	2230620,66
322	480837,64	2230456,36
323	480903,65	2230407,68

324	481068,65	2230332,95
325	481332,49	2230340,48
326	481491,56	2230377,31
327	481554,04	2230413,64
328	481597,47	2230500,38
329	481578,61	2230565,29
330	481578,94	2230685,39
331	481512,22	2230818,99
332	481415,28	2231026,60
333	481388,75	2231129,92
334	481408,99	2231228,88
335	481487,44	2231311,78
336	481662,09	2231380,30
337	482030,53	2231467,13
338	482162,00	2231566,11
339	482238,31	2231678,27
340	482252,91	2231786,28
341	482185,49	2231893,50
342	482058,08	2231949,62
343	481801,97	2232009,20
344	481545,27	2232051,28
345	481432,64	2232109,91
346	481419,55	2232165,96
347	481452,33	2232299,80
348	481487,20	2232395,57
349	481546,14	2232519,89
350	481645,76	2232628,53
351	481729,27	2232684,89
352	481891,78	2232736,14
353	482118,47	2232779,86
354	482362,04	2232905,14
355	482491,69	2233045,27
356	482577,57	2233189,37
357	482635,51	2233272,73
358	482691,34	2233388,44
359	482738,65	2233516,08
360	482751,77	2233676,84
361	482708,83	2233713,09
362	483004,20	2233916,08
363	483146,99	2234105,57
364	483162,54	2234248,66
365	483124,31	2234352,19
366	483061,45	2234409,59
367	482976,19	2234400,17
368	482913,86	2234369,54
369	482750,20	2234274,42
370	482656,40	2234271,04
371	482581,52	2234316,95

372	482500,67	2234471,43
373	482493,53	2234641,54
374	482539,92	2234734,00
375	482540,15	2234851,20
376	482836,40	2235194,78
377	483105,72	2235187,56
378	483350,72	2235037,47
379	483479,52	2234817,20
380	483548,51	2234768,55
381	483730,47	2234781,17
382	483889,17	2234692,00
383	484039,98	2234635,25
384	484243,68	2234694,19
385	484390,84	2234722,44
386	484462,59	2234667,81
387	484636,45	2234267,72
388	484756,24	2234147,29
389	484949,79	2234048,39
390	485084,81	2234059,47
391	485170,78	2234095,17
392	485199,56	2234188,20
393	485234,27	2234278,08
394	485285,43	2234332,31
395	485832,74	2234311,72
396	485905,25	2234286,37
397	485966,17	2234155,83
398	486006,90	2234037,63
399	486063,42	2233959,90
400	486616,50	2233939,26
401	486727,96	2233836,66
402	486713,75	2233634,92
403	486677,25	2233583,20
404	486529,84	2233437,75
405	486504,53	2233371,02
406	486604,41	2233268,83
407	486721,27	2233259,79
408	486828,02	2233309,63
409	487083,91	2233458,08
410	487234,09	2233594,55
411	487214,94	2233644,87
412	487251,36	2233802,11
413	487309,60	2234008,46
414	487435,50	2234116,39
415	487600,22	2234138,37
416	487722,27	2234102,89
417	487932,25	2233959,54
418	488103,50	2233793,83
419	488157,37	2233616,67

420	488223,15	2233556,30
421	488464,52	2233491,22
422	488676,28	2233526,64
423	488974,35	2233606,44
424	489041,68	2233607,53
425	489111,46	2233479,75
426	489210,84	2233359,87
427	489318,67	2233342,38
428	489435,41	2233544,26
429	489445,86	2233713,89
430	489425,00	2233808,16
431	489381,28	2234034,95
432	489368,65	2234219,80
433	489394,64	2234424,12
434	489494,08	2234638,17
435	489543,62	2234736,44
436	489622,12	2234825,14
437	489845,36	2234956,86
438	490051,50	2234998,13
439	490215,65	2235110,93
440	490274,99	2235138,64
441	490403,57	2235237,70
442	490541,17	2235453,72
443	490850,92	2235861,33
444	490989,22	2235886,92
445	491078,56	2235831,72
446	491120,66	2235760,38
447	491160,91	2235624,49
448	491227,14	2235473,30
449	491287,81	2235334,06
450	491376,35	2235249,67
451	491513,72	2235237,18
452	491823,72	2235217,16
453	492236,59	2235214,87
454	492366,03	2235234,79
455	492538,41	2235326,77
456	492637,47	2235417,92
457	492674,85	2235498,92
458	492723,61	2235895,94
459	492700,86	2236031,27
460	492535,32	2236521,95
461	492541,38	2236636,10
462	492684,08	2236825,59
463	492997,71	2237048,58
464	493147,69	2237073,85
465	493235,70	2237077,29
466	493360,60	2237035,83
467	493447,24	2236992,50

468	493544,65	2236910,88
469	493598,44	2236839,13
470	493610,19	2236733,30
471	493657,51	2236532,91
472	493715,66	2236296,93
473	493730,51	2236085,71
474	493698,00	2235966,48
475	493609,74	2235845,84
476	493466,10	2235732,50
477	493361,87	2235667,88
478	493160,04	2235567,89
479	492901,79	2235443,02
480	492808,23	2235337,13
481	492771,70	2235288,30
482	492767,30	2235016,00
483	492747,52	2234823,21
484	492688,45	2234698,89
485	492668,70	2234614,41
486	492669,32	2234529,49
487	492757,70	2234439,21
488	492967,50	2234290,06
489	493111,69	2234207,08
490	493289,33	2234167,21
491	493521,28	2234187,38
492	493701,14	2234229,36
493	493846,34	2234292,86
494	493933,33	2234369,63
495	493975,02	2234503,22
496	494046,29	2234647,71
497	494105,48	2234672,52
498	494158,24	2234671,11
499	494236,08	2234628,02
500	494409,47	2234430,04
501	494522,46	2234271,79
502	494602,11	2234184,64
503	494654,77	2234183,23
504	494904,16	2234308,34
505	494971,49	2234306,53
506	495103,93	2234220,97
507	495148,91	2234149,45
508	495109,48	2233992,40
509	495045,74	2233909,10
510	494603,82	2233920,98
511	494511,91	2233879,54
512	494473,05	2233851,29
513	494453,56	2233781,50
514	494445,19	2233685,02
515	494445,24	2233579,61

516	494487,92	2233426,15
517	494542,17	2233371,99
518	494609,60	2233373,08
519	494698,36	2233408,80
520	494732,27	2233472,29
521	494747,28	2233703,31
522	494787,56	2233784,23
523	494882,93	2233846,07
524	494970,77	2233843,71
525	495120,00	2233836,80
526	495350,46	2233801,31
527	495464,83	2233807,04
528	495471,65	2233733,65
529	495570,16	2233584,50
530	495723,59	2233410,55
531	495808,06	2233282,27
532	495927,45	2233035,95
533	496053,72	2232830,45
534	496285,74	2232417,07
535	496297,51	2232311,35
536	496295,69	2232243,99
537	496752,50	2231792,98
538	497016,96	2231730,87
539	497724,80	2231436,63
540	498302,34	2231072,58
541	498915,69	2230670,77
542	499126,63	2230325,77
543	499320,19	2229669,33
544	499645,45	2229477,07
545	500735,14	2229392,77
546	501471,95	2229152,84
547	502103,90	2229108,25
548	502554,84	2228811,80
549	502635,74	2228406,00
550	503091,77	2228302,03
551	503569,05	2228307,59
552	503899,87	2228326,19
553	504625,83	2228022,25
554	504768,84	2227880,89
555	505024,60	2227663,00
556	506263,70	2227675,56
557	506587,05	2227758,57
558	506776,98	2228001,07
559	507126,71	2228037,56
560	507624,64	2227959,96
561	508024,19	2227972,11
562	508643,17	2228129,76
563	508997,96	2228358,73

564	509577,58	2228246,82
565	509875,51	2227890,18
566	510070,95	2227820,71
567	510136,98	2227718,03
568	510146,25	2227204,15
569	510197,40	2226886,35
570	510504,07	2226346,07
571	513678,01	2226311,00
572	515246,63	2226809,98
573	517378,23	2227205,98
574	518491,36	2228725,89
575	518917,12	2228879,42
576	519219,41	2228871,27
577	519372,16	2228757,05
578	519609,80	2228732,25
579	519761,10	2228902,38
580	520411,86	2228903,04
581	520545,94	2229116,94
582	520578,20	2229361,39
583	520639,04	2229319,03
584	520691,95	2229370,15
585	520752,92	2229101,11
586	520806,58	2229007,41
587	520915,54	2228971,47
588	521054,64	2228971,42
589	521176,97	2228891,22
590	521251,18	2228790,41
591	521373,21	2228702,91
592	521457,31	2228561,44
593	521558,91	2228390,29
594	521803,88	2228162,57
595	521463,16	2228110,85
596	521287,28	2227963,68
597	521175,89	2227581,96
598	521274,84	2227123,67
599	521178,44	2226923,75
600	520972,19	2226777,50
601	520706,91	2226318,93
602	520638,18	2226017,06
603	520816,43	2225495,83
604	521101,01	2225164,04
605	521450,61	2224992,51
606	521465,90	2224858,89
607	521306,82	2224915,48
608	520987,05	2225065,91
609	520647,77	2224862,44
610	520407,04	2224565,21
611	520402,67	2224403,32

612	520277,10	2224244,80
613	520092,83	2224168,76
614	519862,12	2223957,37
615	519704,07	2223536,41
616	519750,65	2223383,25
617	519684,58	2222995,21
618	519871,98	2222812,95
619	520103,83	2222781,30
620	520262,22	2222650,43
621	520408,14	2222621,19
622	520473,25	2222406,73
623	520226,95	2222276,76
624	519975,28	2222516,45
625	519662,36	2222545,19
626	519439,10	2222328,50
627	519398,80	2222147,38
628	519492,45	2221866,44
629	519575,21	2221935,01
630	519826,31	2221675,03
631	519751,10	2221322,74
632	519520,86	2221035,34
633	519555,05	2220801,51
634	519759,91	2220517,57
635	519985,42	2220435,49
636	520015,86	2220252,37
637	520094,48	2220164,24
638	520203,80	2220090,39
639	520121,72	2219667,29
640	520046,46	2219502,31
641	520084,51	2219415,19
642	520291,58	2219399,50
643	520329,15	2219479,39
644	520629,03	2219344,71
645	520663,00	2219288,09
646	520817,05	2219375,04
647	520897,94	2219185,55
648	520670,59	2218817,07
649	520505,06	2218492,52
650	520364,10	2218142,01
651	520358,51	2217742,15
652	520130,22	2217530,70
653	520104,57	2217328,88
654	520118,45	2217090,60
655	520483,03	2216726,26
656	520770,23	2216870,33
657	520845,20	2217025,31
658	521053,15	2217044,90
659	521151,77	2217138,45

660	521380,60	2216990,47
661	521312,33	2216521,50
662	521590,00	2216119,11
663	521679,98	2216081,18
664	521717,65	2215786,56
665	521814,81	2215637,14
666	522028,20	2215514,78
667	521908,58	2215424,30
668	521848,04	2215241,33
669	521985,83	2215029,71
670	521909,93	2214929,26
671	521914,59	2214668,43
672	521884,05	2214622,35
673	521593,38	2214486,68
674	521506,18	2214512,43
675	521347,57	2214604,61
676	521228,41	2214640,02
677	521046,47	2214627,43
678	520913,92	2214595,80
679	520787,66	2214479,10
680	520754,93	2214351,18
681	520731,91	2214258,00
682	520686,85	2213995,61
683	520758,70	2213838,48
684	520950,98	2213689,79
685	521132,79	2213696,59
686	521236,13	2213620,60
687	521431,80	2213600,62
688	521489,49	2213566,87
689	521619,44	2213390,56
690	521643,04	2213287,42
691	521622,00	2213159,09
692	521615,85	2212930,85
693	521638,07	2212883,35
694	521715,59	2212717,26
695	521714,85	2212582,48
696	521692,14	2212392,79
697	521614,80	2212239,57
698	521426,32	2211984,05
699	521328,59	2211945,68
700	521039,65	2211763,07
701	520876,52	2211579,97
702	520863,31	2211416,32
703	520902,47	2211347,87
704	521069,00	2211223,38
705	521377,91	2211056,85
706	521494,39	2211033,21
707	521668,87	2210984,60

708	521769,33	2210908,59
709	521804,85	2210705,54
710	521750,73	2210545,89
711	521604,71	2210344,83
712	521461,14	2210234,50
713	521308,81	2210232,71
714	521207,62	2210173,93
715	521131,85	2210079,38
716	521149,67	2209979,30
717	521224,59	2209824,98
718	521510,50	2209676,67
719	521581,08	2209575,16
720	521701,53	2209481,12
721	521701,04	2209355,23
722	521669,24	2209262,29
723	521582,83	2209206,12
724	521322,70	2209116,43
725	521159,42	2209038,83
726	521011,54	2208984,22
727	520846,92	2208853,96
728	520670,46	2208718,11
729	520549,43	2208683,28
730	520533,25	2208625,21
731	520586,40	2208641,28
732	520629,55	2208613,82
733	520690,78	2208492,07
734	520725,75	2208268,52
735	520764,66	2208191,27
736	520989,82	2208115,60
737	521369,10	2208122,28
738	521606,78	2208247,67
739	521820,14	2208338,62
740	522278,13	2208490,27
741	522336,45	2208479,90
742	522581,04	2208209,70
743	522664,72	2208163,55
744	522745,31	2208000,27
745	522958,69	2207766,02
746	522974,13	2207689,51
747	522794,29	2207536,16
748	522623,02	2207485,17
749	522520,52	2207484,94
750	522392,73	2207526,48
751	522233,33	2207589,38
752	522078,41	2207599,36
753	521947,63	2207529,68
754	521817,34	2207474,60
755	521610,26	2207401,18

756	521478,31	2207284,64
757	521441,02	2207206,55
758	521508,90	2207116,82
759	521513,84	2207081,58
760	521493,82	2206991,32
761	521413,95	2206855,78
762	521333,44	2206799,35
763	520972,62	2206779,88
764	520540,78	2206729,92
765	520377,66	2206655,32
766	520165,16	2206488,25
767	520063,18	2206288,90
768	520001,50	2205959,56
769	519905,75	2205883,04
770	519844,38	2205887,60
771	519801,13	2205912,26
772	519761,74	2206083,22
773	519750,87	2206221,12
774	519714,54	2206286,49
775	519663,29	2206340,68
776	519478,29	2206433,46
777	519279,89	2206459,31
778	519163,79	2206389,24
779	519070,83	2206201,35
780	519031,08	2205921,32
781	518912,69	2205769,21
782	518859,07	2205627,16
783	518830,04	2205436,38
784	518952,88	2205167,46
785	518965,35	2205114,70
786	518957,82	2205050,41
787	518883,48	2205008,51
788	518886,90	2204920,52
789	519018,62	2204916,97
790	519302,48	2204689,73
791	519409,99	2204660,42
792	519545,63	2204583,57
793	519577,80	2204471,40
794	519518,61	2204341,20
795	519338,68	2204184,95
796	518888,67	2203898,29
797	518691,11	2203848,01
798	518596,99	2203835,95
799	518463,86	2203786,74
800	517902,96	2204316,55
801	517622,76	2204201,90
802	517544,35	2203867,02
803	517391,09	2203212,36

804	516548,43	2200946,63
805	515995,25	2201185,13
806	515529,22	2201574,37
807	515106,93	2201897,74
808	514988,63	2201915,72
809	514842,54	2202008,76
810	514701,64	2202294,94
811	514397,37	2202585,43
812	512516,43	2203120,01
813	512630,16	2201517,46
814	510580,39	2201717,15
815	508490,05	2201509,34
816	508063,79	2200336,15
817	507099,29	2199845,32
818	503952,24	2199857,81
819	503019,83	2198677,73
820	501493,01	2196845,18
821	500273,63	2197788,63
822	498289,51	2197770,28
823	497967,85	2197849,63
824	497582,89	2198214,16
825	497406,58	2198273,30
826	495592,34	2197952,98
827	491298,82	2199210,59
828	490707,96	2199238,16
829	490545,65	2199158,32
830	490471,99	2198918,01
831	490225,27	2198749,54
832	489350,86	2198759,13
833	489116,46	2198549,93
834	488300,97	2198746,52
835	487286,25	2199042,55
836	485102,60	2198400,30
837	483944,93	2199386,63
838	483309,89	2199793,75
839	480637,17	2199941,96
840	480653,86	2200348,59
841	479712,40	2200117,56
842	478171,32	2200481,28
843	477358,22	2201822,53
844	476485,29	2204457,66
845	475517,20	2205035,70
846	474737,67	2207129,86
847	472507,89	2210420,88
848	466783,70	2209982,81
849	465619,82	2209785,38
850	463551,62	2205977,50
851	463397,73	2202724,01

852	461564,72	2199650,29
853	459120,36	2200443,06
854	457373,79	2201340,72
855	457409,89	2201507,16
856	457348,24	2201739,55
857	457226,10	2202077,62
858	457128,89	2202672,92
859	456697,64	2202788,51
860	456473,88	2202880,46
861	456310,36	2203025,09
862	456140,30	2203264,91
863	455832,62	2203770,82
864	455584,06	2203781,99
865	455531,97	2203864,83
866	455572,14	2204013,06
867	455759,10	2204406,20
868	455859,80	2204788,10
869	455964,61	2204984,36
870	456074,08	2205017,62
871	456444,33	2204989,63
872	456693,47	2205001,07
873	457003,58	2205092,31
874	457257,44	2205280,08
875	457164,75	2205535,93
876	457085,75	2205795,94
877	457061,66	2206249,02
878	457080,08	2206768,84
879	457069,81	2207230,61
880	457033,71	2207403,51
881	456862,75	2207946,49
882	456843,71	2208250,15
883	456889,30	2208601,83
884	457060,37	2209076,86
885	457274,84	2209482,85
886	457322,55	2209744,00
887	457303,50	2210047,65
888	457242,84	2210316,22
889	457244,78	2210388,57
890	457379,88	2210534,26
891	457400,25	2210619,67
892	457323,64	2210630,77
893	457092,58	2210618,85
894	456971,33	2210653,77
895	456510,91	2211032,57
896	456247,98	2211351,79
897	456071,24	2211510,36
898	455236,59	2212107,30
899	455051,28	2212284,18
900	454924,51	2212450,45
901	454865,08	2212596,83
902	454760,72	2213092,80
903	454737,20	2213229,16
904	454650,04	2213353,66
905	454327,97	2213660,88
906	454114,57	2213802,33
907	453943,59	2213838,57
908	453757,73	2213825,44
909	453654,47	2213855,35
910	453597,88	2213938,31
911	453542,68	2214242,92
912	453443,16	2214413,00
913	453323,97	2214524,76
914	453131,50	2214602,32
915	453028,67	2214817,71
916	452997,55	2215008,58
917	452946,93	2215145,67
918	452755,37	2215426,79
919	452523,35	2215718,05
920	452342,15	2216048,65
921	452271,94	2216299,39
922	452276,90	2216484,76
923	452301,50	2216728,44
924	452281,55	2216828,51
925	452232,18	2216843,40
926	452014,90	2216840,16
927	451609,08	2216891,72
928	451337,56	2216889,94
929	450991,98	2216826,78
930	450851,94	2216835,04
931	450777,26	2216918,48
932	450576,39	2217190,80
933	450400,26	2217371,97
934	450374,93	2217440,52
935	450440,67	2217529,25
936	450554,90	2217571,44
937	450786,46	2217601,46
938	450923,56	2217652,08
939	451031,41	2217794,00
940	451116,91	2217945,54
941	451206,19	2218069,84
942	451427,57	2218226,82
943	451708,46	2218409,35
944	451942,80	2218543,35
945	452171,40	2218632,26
946	452255,20	2218720,51
947	452346,53	2218921,67

948	452344,19	2219003,19
949	452296,51	2219081,38
950	452217,68	2219178,51
951	452134,98	2219470,29
952	452077,77	2219530,64
953	451975,94	2219614,80
954	451951,12	2219701,44
955	451962,46	2219787,11
956	452104,01	2220005,03
957	452239,57	2220336,24
958	452252,35	2220476,16
959	452188,16	2220613,62
960	452123,61	2220737,51
961	452108,04	2220832,94
962	452132,59	2220904,68
963	452286,75	2221086,07
964	452462,32	2221221,65
965	452581,07	2221263,71
966	452692,14	2221355,76
967	452894,05	2221630,89
968	453103,55	2221851,53
969	453152,14	2221976,93
970	453132,80	2222099,61
971	453015,09	2222265,65
972	453000,49	2222397,25
973	453009,26	2222894,73
974	453049,67	2223052,02
975	453170,14	2223157,40
976	453317,25	2223243,96
977	453388,93	2223386,84
978	453422,21	2223616,70
979	453543,37	2223916,62
980	453580,09	2224105,68
981	453664,30	2224379,44
982	453829,58	2224637,45
983	453914,67	2224942,86
984	453984,25	2225176,29
985	454055,34	2225296,55
986	454181,64	2225451,54
987	454229,65	2225554,33
988	454199,45	2225609,43
989	453956,99	2225679,26
990	453732,72	2225753,13
991	453448,05	2225937,20
992	453158,03	2226089,75
993	452562,34	2226318,33
994	452435,60	2226317,20
995	451957,76	2226044,91

996	451592,82	2225765,08
997	451431,68	2225660,79
998	451088,27	2225679,01
999	450779,85	2225651,06
1000	450327,74	2225495,72
1001	449874,07	2225281,61
1002	449690,68	2225191,49
1003	449178,31	2225150,88
1004	448832,48	2225078,67
1005	448727,90	2225058,84
1006	448638,30	2225092,91
1007	448590,02	2225148,49
1008	448600,93	2225388,02
1009	448616,27	2225622,89
1010	448578,85	2226085,42
1011	448636,37	2226206,04
1012	448822,01	2226549,50
1013	448934,33	2226858,70
1014	448964,97	2226989,10
1015	448927,16	2227098,71
1016	448643,18	2227477,33
1017	448142,27	2228205,63
1018	447942,91	2228364,79
1019	447728,62	2228642,00
1020	447623,22	2228762,46
1021	447625,51	2228848,37
1022	447812,90	2229087,71
1023	448069,75	2229216,60
1024	448292,22	2229414,26
1025	448428,06	2229587,10
1026	448450,49	2229749,39
1027	448451,89	2229971,08
1028	448492,28	2230128,37
1029	448619,44	2230315,01
1030	448673,29	2230467,42
1031	448719,83	2230515,94
1032	448807,32	2230572,43
1033	448863,98	2230661,41
1034	448867,25	2230783,50
1035	448790,02	2231111,36
1036	448793,16	2231228,91
1037	448824,41	2231381,92
1038	448797,94	2231577,20
1039	448801,70	2231717,36
1040	448759,51	2231831,61
1041	448572,93	2232130,71
1042	448498,54	2232395,14
1043	448516,20	2232548,51

1044	448578,01	2232659,99
1045	448598,26	2232740,89
1046	448555,09	2232818,97
1047	448344,23	2233055,37
1048	448283,81	2233165,58
1	448284,36	2233355,61

.»;

269) в приложении 276:

а) абзац второй изложить в следующей редакции:

«Началом описания границы муниципального образования «Кыренское» является точка на южной административной границе района у истока р. Халгарта, точка с координатами 51°27'16,20 северной широты и 101°44'56,96 восточной долготы. От этой точки граница направляется в северо-восточном направлении по Зангинсанскому хребту, через точки с высотными отметками 2654,8, 2406,6, 2513,6, 2202,6, 1971,3. Далее граница проходит между реками Малый и Большой Зангинсан и доходит до пересечения с автомобильной дорогой Монды – Улан-Удэ, в 500м на запад от моста через р. Большой Зангинсан. Отсюда граница идет в восточном направлении, где она совпадает с южной границей муниципального образования «Хужиры», пересекая реки Горхон, Булодуругский в 1 км южнее автомобильной дороги. В этом же направлении пересекает реки Малый Тайторка, Могой Горхон и, не доходя 1км до берега р. Кырен, идет в северном направлении. Далее линия границы проходит западнее населенного пункта Кырен, в северо-западном направлении пересекает р. Иркут возле озера Нарин Нур, пересекает р. Енгорга, возле места впадения р. Шара Холлы в р. Енгоргу, проходит 4 км, далее доходит до автомобильной дороги Тунка – Енгорга, по которой доходит до пересечения с дорогой Тунка – Кырен. По дороге линия границы проходит в южном направлении около 10 км, пересекает р. Иркут, автомобильную дорогу Монды – Улан-Удэ и по полевой дороге доходит до вершины горы Гон-Горхона. Далее по тропе в юго-западном направлении через точки с высотными отметками 1665,0, 1883,4, 2020,3 доходит до истока реки Хойта-Гол. От истока реки граница идет в южном направлении, по левому притоку р. Шиткан-Гол доходит до точки с координатами 51°23'10,20 северной широты и 102°00'06,36 восточной долготы на южной границе района и по административной границе в западном направлении доходит до исходной точки.»;

б) дополнить картографическим и координатным описанием границ муниципального образования «Кыренское» в Тункинском районе в следующей редакции:

«Картографическое описание границ муниципального образования «Кыренское» в Тункинском районе

Картографическое описание границ муниципального образования "Кыренское" в Тункинском районе

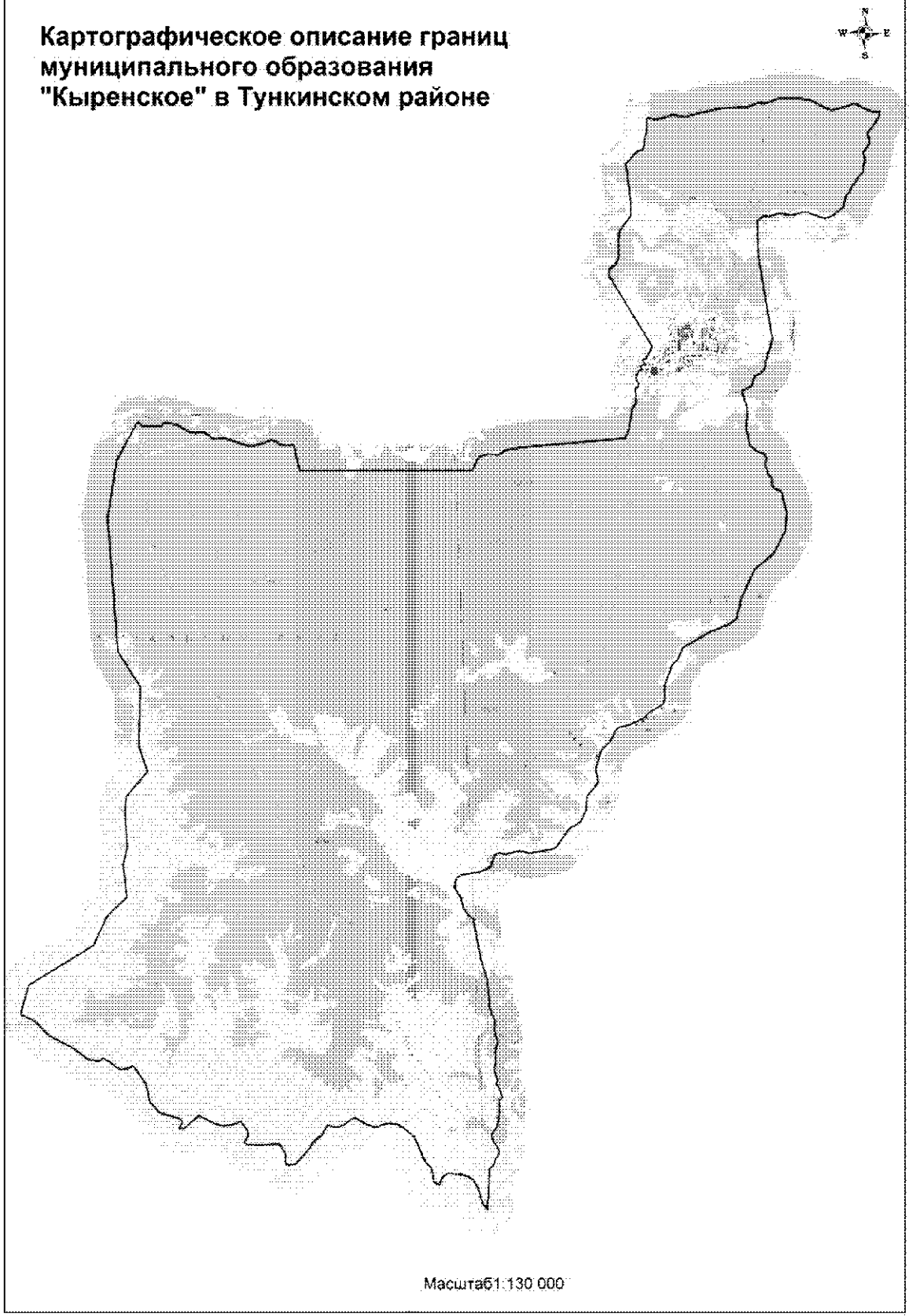

Координатное описание границ муниципального образования «Кыренское» в Тункинском районе

Каталог координат характерных точек МО СП «Кыренское»

№ п/п	X	Y
1	484608,83	2178199,24
2	485083,93	2178223,95
3	485712,91	2178290,06
4	485842,01	2178462,37
5	486108,16	2178557,72
6	486243,20	2178678,58
7	486412,61	2178717,93
8	486867,27	2178471,45
9	487034,94	2178444,95
10	487363,16	2178670,41
11	487563,44	2178767,52
12	487761,36	2178776,90
13	487915,90	2178809,35
14	488384,81	2178818,76
15	488512,85	2178954,40
16	488890,39	2178834,38
17	489012,44	2178743,31
18	489145,50	2178790,93
19	489255,01	2178780,69
20	489400,79	2178754,78
21	489538,20	2178692,59
22	489772,91	2178708,19
23	489796,87	2178780,83
24	490309,72	2178796,26
25	490516,02	2178842,01
26	490700,44	2178895,65
27	490925,88	2178838,30
28	491188,06	2178787,36
29	491540,66	2178829,08
30	491844,95	2178711,12
31	492032,90	2178657,98
32	493181,10	2178613,73
33	493937,51	2178416,72
34	494791,25	2178298,69
35	495557,13	2178196,61
36	495729,03	2178015,11
37	496036,46	2177816,37
38	496409,34	2177772,45
39	496837,69	2177516,06
40	497173,37	2177602,43
41	497321,17	2177788,93
42	497413,50	2178582,67
43	497524,39	2178913,15
44	497643,17	2179032,44
45	498048,82	2179191,82
46	498101,13	2179367,29
47	498039,48	2179607,13
48	498143,36	2180182,68
49	498031,11	2180559,86
50	498136,22	2181434,84
51	498216,08	2181623,18
52	498896,94	2182156,32
53	499133,78	2182619,51
54	499623,34	2182865,12
55	500128,25	2182926,63
56	500657,90	2183402,45
57	501186,43	2183327,24
58	501935,09	2183599,97
59	502278,91	2183992,39
60	502671,99	2184192,90
61	502784,90	2184346,35
62	502842,89	2184732,65
63	503068,80	2185291,43
64	503321,46	2185584,11
65	503587,22	2186107,81
66	503787,29	2186211,42
67	504386,42	2186236,40
68	505143,73	2186576,89
69	505298,97	2186783,70
70	505760,73	2187009,66
71	506363,78	2188191,24
72	506578,49	2188838,71
73	506778,26	2189187,31
74	507607,57	2189423,87
75	508684,31	2190007,75
76	509262,74	2190774,92
77	510127,10	2191303,12
78	510836,70	2191386,40
79	511608,31	2191243,43
80	511708,76	2191186,33
81	511831,36	2190938,15
82	511951,48	2190853,32
83	512142,45	2190875,47

84	512257,52	2190851,97
85	512417,49	2190732,07
86	512748,86	2190662,05
87	513049,41	2190708,55
88	513230,76	2190622,07
89	513292,12	2190375,44
90	513556,31	2190082,74
91	513942,62	2190031,64
92	514335,45	2189966,76
93	514657,18	2190046,68
94	515099,58	2190055,36
95	515720,68	2189882,44
96	515890,92	2190292,73
97	516275,59	2190418,55
98	516370,79	2190667,67
99	516538,46	2190826,54
100	516798,72	2190880,83
101	517685,50	2191197,31
102	520984,19	2190830,11
103	522333,09	2190862,13
104	522480,01	2191007,86
105	522551,90	2191148,81
106	522530,94	2191380,77
107	522614,96	2191718,68
108	522611,30	2191834,47
109	522531,75	2192163,20
110	522522,03	2192306,35
111	522606,58	2192664,75
112	522591,50	2192862,45
113	522398,64	2193282,73
114	522320,49	2193536,52
115	522387,38	2193802,81
116	522745,32	2194316,73
117	522917,67	2194326,68
118	523009,89	2194353,49
119	523180,44	2194429,49
120	523316,18	2194579,52
121	523523,08	2194647,14
122	523670,40	2194815,26
123	523833,76	2194902,35
124	523950,03	2195005,40
125	524037,12	2195109,25
126	524260,94	2195128,81
127	524442,58	2195211,81
128	524538,01	2195220,24
129	524781,92	2195169,66
130	524844,49	2195182,67
131	525099,51	2195406,38
132	525221,19	2195439,70
133	525582,22	2195389,76
134	525645,77	2195435,64
135	525766,02	2195553,19
136	525953,32	2195709,23
137	526090,49	2195775,03
138	526251,24	2195895,19
139	526371,22	2195906,15
140	526401,10	2195904,85
141	526401,82	2195642,24
142	526532,12	2195316,54
143	526732,96	2195025,53
144	526765,88	2194889,15
145	526666,75	2194606,34
146	526570,96	2194176,94
147	526565,63	2193979,39
148	526634,14	2193805,45
149	526956,66	2193276,88
150	527082,71	2192790,20
151	527111,40	2192496,55
152	527129,91	2192097,07
153	527102,49	2191896,42
154	526976,31	2191563,04
155	526971,18	2191372,79
156	527001,73	2191148,68
157	526862,78	2190746,05
158	526864,02	2189706,28
159	526826,65	2189407,11
160	526763,41	2189097,64
161	526705,57	2188718,42
162	526619,96	2188394,95
163	526617,72	2188175,33
164	526676,47	2187910,16
165	526696,41	2187700,94
166	526624,36	2187472,30
167	526587,83	2187337,79
168	526574,91	2187133,16
169	526592,23	2186971,30
170	526645,47	2186761,48
171	526283,30	2186746,55
172	525423,00	2186532,88
173	525350,51	2186284,85
174	525107,26	2186041,53
175	524904,55	2185836,52
176	523526,55	2185925,98
177	522829,17	2185905,19
178	522304,72	2185472,07
179	521973,44	2185375,71

180	521169,96	2185318,28
181	520983,88	2185244,31
182	520791,43	2184933,82
183	520488,56	2184915,69
184	520347,26	2185037,79
185	520204,20	2185094,24
186	517658,47	2186465,66
187	517344,47	2186290,84
188	517271,70	2186250,30
189	517204,48	2186212,91
190	517196,41	2186139,54
191	517151,25	2186066,86
192	517102,11	2186072,48
193	516962,65	2186159,04
194	516952,12	2186060,12
195	516924,08	2185977,43
196	516744,87	2186011,12
197	516737,94	2185854,32
198	516696,06	2185857,94
199	516667,24	2185856,72
200	516665,27	2185831,88
201	516605,47	2185831,89
202	516552,24	2185790,52
203	516549,37	2185780,40
204	516509,55	2185779,28
205	516508,70	2185747,60
206	516442,20	2185758,09
207	516376,28	2185768,47
208	516268,94	2185852,65
209	516241,31	2185847,20
210	516110,84	2185821,72
211	516025,53	2185703,03
212	515841,44	2185709,99
213	515461,36	2185694,53
214	515260,42	2185555,15
215	514427,12	2185367,02
216	514120,60	2185217,39
217	514079,35	2184179,49
218	514008,95	2181577,32
219	513928,66	2180553,68
220	513734,34	2180177,45
221	513801,52	2179741,58
222	513687,44	2179415,89
223	513179,75	2179113,79
224	513548,41	2172350,82
225	514582,48	2172165,09
226	514570,23	2171954,94
227	514626,48	2171604,87
228	514754,52	2171476,54
229	514821,43	2171277,46
230	514714,85	2170984,37
231	514602,79	2170487,65
232	514669,53	2170282,08
233	514995,25	2169438,11
234	514977,75	2169037,44
235	515295,58	2168627,73
236	515248,04	2168333,15
237	515338,33	2168021,66
238	515573,09	2167706,18
239	515745,45	2167152,71
240	515606,96	2167014,86
241	515634,36	2166276,33
242	515804,20	2166078,68
243	514352,48	2165172,63
244	512114,64	2164686,50
245	506839,46	2164806,44
246	505433,82	2165599,86
247	503067,87	2165421,56
248	502068,30	2165710,72
249	501120,86	2164822,64
250	500562,23	2164732,58
251	499125,01	2164749,94
252	498448,24	2164557,97
253	497159,32	2164623,82
254	496487,83	2163824,69
255	495350,20	2163214,41
256	493936,25	2160590,44
257	492786,66	2160198,20
258	492527,79	2160726,48
259	491912,12	2161264,52
260	491366,09	2162184,26
261	490904,17	2162741,52
262	490791,41	2163176,21
263	490898,32	2163376,36
264	490421,59	2163991,06
265	490451,10	2164301,52
266	490555,76	2164517,07
267	490424,69	2164589,45
268	489802,37	2164970,85
269	489090,45	2165094,78
270	488863,90	2165263,90
271	488622,32	2165447,74
272	488413,16	2166071,36
273	488337,72	2166276,98
274	488195,74	2166315,77
275	487963,12	2166176,76

276	487975,69	2166396,88
277	488443,92	2166993,72
278	488155,94	2167461,49
279	487988,30	2167860,14
280	488002,01	2168245,47
281	488125,23	2168626,01
282	487740,90	2168860,40
283	487542,41	2168866,94
284	487300,32	2168716,41
285	487190,30	2168806,75
286	487150,20	2169323,13
287	487157,66	2170072,16
288	486728,53	2170313,78
289	486444,84	2170280,67
290	486298,39	2170347,18
291	486334,99	2170688,32
292	486870,31	2171230,57
293	487151,17	2171420,85
294	487455,68	2171816,36
295	487785,55	2172002,02
296	487694,74	2172342,29
297	487731,96	2172618,20
298	487942,21	2172926,95
299	488029,31	2173110,54
300	487733,35	2173544,73
301	487608,64	2173904,94
302	487721,77	2174385,78
303	487672,27	2174759,14
304	487507,45	2175012,86
305	487147,52	2175400,29
306	486872,94	2175519,18
307	486124,36	2175780,93
308	485861,14	2176011,14
309	485567,81	2176047,42
310	485309,35	2176085,62
311	485191,87	2176283,38
312	485455,04	2176402,46
313	485634,58	2176633,76
314	485587,02	2176960,84
315	485561,27	2177224,03
316	485329,43	2177624,94
317	484981,01	2177815,51
318	484665,55	2177878,69
319	484325,02	2177983,31
320	484112,27	2178153,19
321	484355,20	2178126,15
1	484608,83	2178199,24

.»;

270) в приложении 277:

а) абзац второй изложить в следующей редакции:

«Началом описания административной границы муниципального образования «Монды» является точка на западе с координатами 51°43'30,57 северной широты и 100°37'22 восточной долготы на пересечении административных границ Тункинского района на хребте Мунку-Сардык. От этой точки граница идет в северо-западном направлении по административной границе района до точки с координатами 51°46'46,15 северной широты и 100°59'10,80 восточной долготы на истоке р. Ехэ-Ухгунь. От этой точки граница идет в юго-восточном направлении по р. Ехэ-Ухгунь 33 км до точки с координатами 51°41'31,32 северной широты 101°24'08,37 восточной долготы до озера Каторжан. Отсюда линия границы идет в юго-западном направлении до пересечения с р. Иркут и автомобильной дорогой Улан-Удэ – Монды, проходит в южном направлении до точки с отметкой 1542,0. От этой точки граница поворачивает на юго-запад через точку с отметкой 1890,4 и в этом направлении доходит до пересечения с южной административной границей района до точки с отметкой 2296,3. Далее граница идет в юго-западном направлении по административной границе до исходной точки.»;

б) дополнить картографическим и координатным описанием границ муниципального образования «Монды» в Тункинском районе в следующей редакции:

«Картографическое описание границ муниципального образования «Монды» в Тункинском районе

Картографическое описание границ муниципального образования "Монды" в Тункинском районе

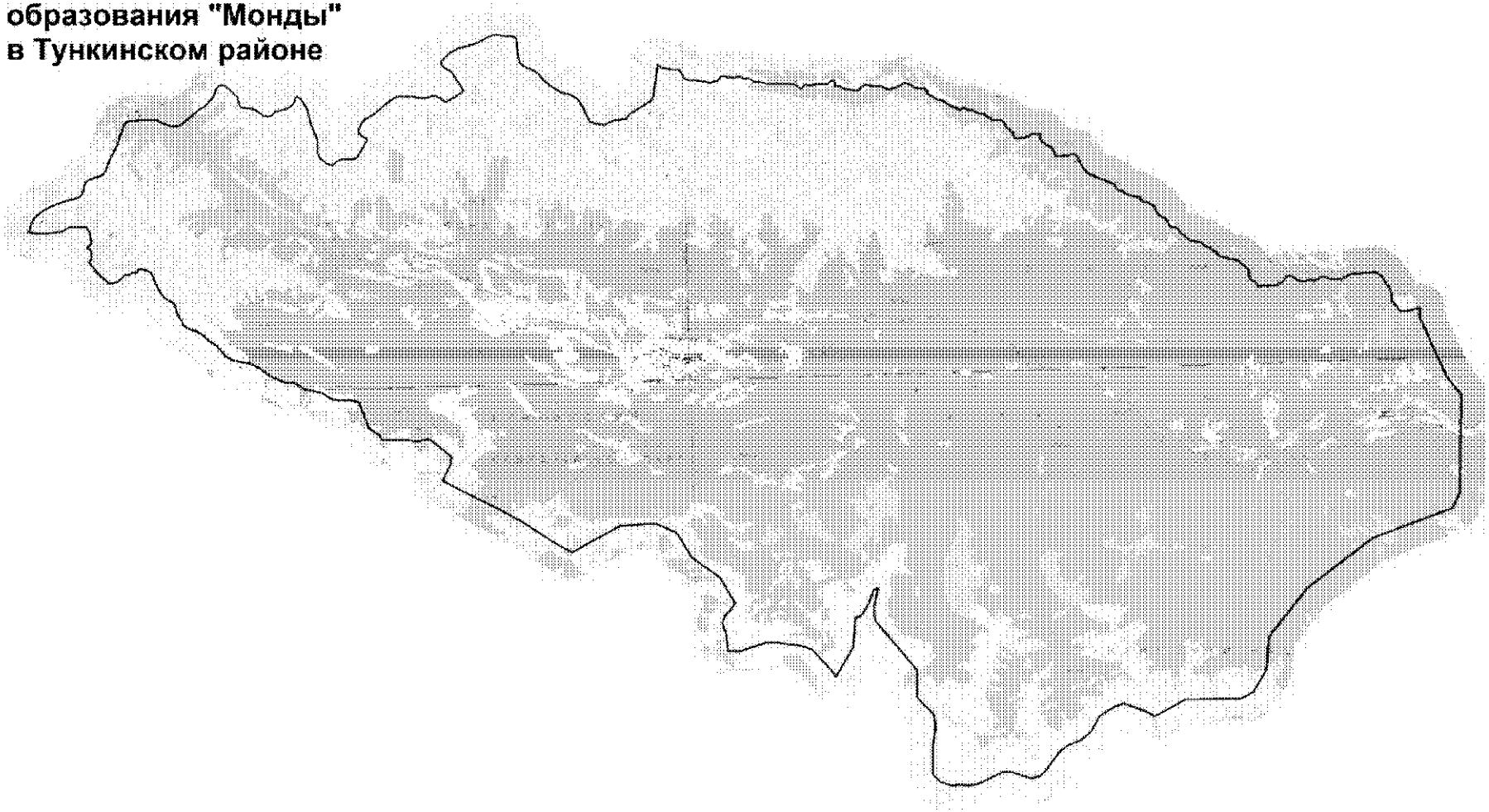

Масштаб 1:150 000

Координатное описание границ муниципального образования «Монды» в Тункинском районе

Каталог координат характерных точек МО СП «Монды»

№ п/п	X	Y
1	502943,59	2126977,47
2	503530,82	2128230,77
3	503456,24	2130444,88
4	503693,07	2130930,68
5	504487,70	2131478,24
6	505841,93	2131678,13
7	507681,95	2133296,86
8	509532,29	2136015,04
9	510539,72	2139235,53
10	511123,42	2139545,83
11	514991,79	2139811,82
12	515684,26	2139312,12
13	516703,42	2138894,19
14	518189,39	2138318,56
15	518503,75	2138361,27
16	518425,90	2137608,95
17	518858,07	2137277,58
18	519398,87	2137220,61
19	519548,79	2137077,50
20	519844,97	2136930,44
21	520064,63	2136660,98
22	520022,36	2136449,77
23	520037,93	2136215,11
24	519996,22	2136025,88
25	520035,84	2135863,85
26	520000,47	2135637,86
27	519861,67	2135378,07
28	519841,97	2134917,42
29	519979,66	2134651,57
30	519982,07	2134522,63
31	519893,80	2134396,25
32	519830,90	2134236,88
33	519885,91	2134103,63
34	519833,66	2133797,52
35	519893,59	2133576,36
36	520070,38	2133344,65
37	520080,44	2133176,02
38	519840,45	2132962,85
39	519731,73	2132731,54
40	519754,30	2132481,99
41	519722,07	2132373,09
42	519762,77	2132254,82
43	519742,08	2132028,54
44	519900,25	2131921,70
45	520054,87	2131683,29
46	520376,64	2131674,61
47	520520,25	2131568,27
48	520683,37	2131373,52
49	520798,27	2131289,94
50	520885,88	2131009,35
51	520931,51	2130803,17
52	521047,78	2130499,91
53	521209,43	2130413,57
54	521247,31	2130298,38
55	521379,39	2130172,55
56	521458,26	2129976,38
57	521607,10	2129849,39
58	521654,07	2129626,49
59	521679,39	2129479,34
60	521771,66	2129315,80
61	521834,80	2129270,20
62	522033,69	2129045,20
63	522234,84	2128900,71
64	522301,45	2128657,38
65	522604,71	2128502,73
66	522736,11	2128270,85
67	522816,28	2128204,21
68	522972,19	2128123,92
69	523115,09	2128099,57
70	523296,93	2127839,93
71	523343,34	2127662,93
72	523406,81	2127573,44
73	523529,01	2127489,57
74	523595,04	2127224,26
75	523662,71	2127017,49
76	523793,55	2126849,20
77	523858,66	2126682,79
78	523944,68	2126614,59
79	524045,71	2126560,57
80	524145,33	2126455,41

81	524191,74	2126278,51
82	524305,08	2126136,29
83	524345,18	2125996,15
84	524476,63	2125714,48
85	524594,90	2125484,35
86	524817,72	2125331,88
87	525121,46	2125191,92
88	525258,64	2125122,33
89	525380,66	2125031,27
90	525377,50	2124914,18
91	525338,83	2124842,05
92	525328,61	2124732,55
93	525331,54	2124571,42
94	525313,59	2124283,49
95	525408,81	2124244,23
96	525579,54	2124195,73
97	525680,55	2124141,72
98	525736,73	2124052,43
99	525759,82	2123960,23
100	525795,42	2123922,68
101	525848,97	2123873,65
102	525916,02	2123780,36
103	525992,07	2123749,02
104	526067,32	2123688,41
105	526214,00	2123700,54
106	526224,98	2123567,08
107	526272,29	2123419,35
108	526211,18	2123325,83
109	526135,68	2123240,09
110	526192,84	2123187,26
111	526109,97	2123101,72
112	526142,77	2122961,68
113	526087,47	2122809,51
114	526128,76	2122713,23
115	526244,26	2122651,52
116	526375,54	2122633,29
117	526423,91	2122529,50
118	526518,22	2122497,67
119	526544,35	2122379,90
120	526748,34	2122345,10
121	526812,80	2122292,08
122	526868,78	2122195,50
123	526893,11	2122011,79
124	526896,04	2121850,66
125	527016,88	2121715,64
126	527051,28	2121634,23
127	527151,10	2121536,36
128	527178,19	2121455,05

129	527189,52	2121330,29
130	527259,08	2121196,65
131	527329,86	2121106,96
132	527345,91	2120886,89
133	527430,84	2120782,13
134	527443,36	2120701,31
135	527359,87	2120593,70
136	527402,05	2120526,68
137	527466,30	2120466,36
138	527456,65	2120378,85
139	527582,20	2120148,53
140	527738,68	2119983,25
141	527794,48	2119879,28
142	527833,88	2119709,85
143	527926,22	2119604,90
144	528009,98	2119456,18
145	528080,35	2119351,81
146	528182,23	2119327,07
147	528275,45	2119258,67
148	528316,64	2119155,09
149	528313,29	2119030,72
150	528345,91	2118883,48
151	528416,09	2118771,82
152	528465,67	2118708,90
153	528471,44	2118653,16
154	528521,01	2118593,23
155	528575,61	2118445,40
156	528484,33	2118316,11
157	528340,44	2117866,13
158	528352,06	2117756,05
159	528443,01	2117599,84
160	528470,71	2117540,51
161	528513,37	2117224,56
162	528563,21	2116901,20
163	528538,66	2116806,70
164	528379,99	2116620,64
165	528363,54	2116555,21
166	528434,57	2116201,90
167	528466,78	2116039,98
168	528558,32	2115905,75
169	528589,38	2115699,97
170	528714,12	2115711,30
171	528786,26	2115672,66
172	528805,27	2115562,38
173	528691,55	2115419,10
174	528693,32	2115214,02
175	528701,08	2114957,69
176	528658,20	2114724,52

177	528677,51	2114628,92
178	528710,80	2114503,56
179	528568,38	2114382,95
180	528566,41	2114309,82
181	528708,23	2114137,65
182	528788,83	2113871,96
183	528811,28	2113344,32
184	528827,43	2113131,55
185	528824,67	2113029,15
186	528917,77	2112682,54
187	528913,82	2112536,29
188	529083,51	2112312,09
189	529080,91	2112215,59
190	529048,91	2112115,39
191	529148,15	2111995,65
192	529167,96	2111914,54
193	529132,75	2111695,96
194	529151,27	2111571,00
195	529163,19	2111468,21
196	529211,57	2111364,44
197	529222,70	2111232,38
198	529191,85	2111174,63
199	529080,78	2111126,34
200	529034,44	2111039,83
201	529038,89	2110929,84
202	528976,42	2110785,18
203	528981,51	2110704,47
204	529045,37	2110629,56
205	529068,91	2110416,70
206	529101,54	2110269,37
207	529125,66	2110078,38
208	529121,52	2109924,84
209	529219,37	2109753,85
210	529572,86	2109561,26
211	529590,46	2109291,38
212	529687,67	2108878,89
213	529834,21	2108731,00
214	528785,08	2108527,92
215	528573,98	2108493,57
216	528424,89	2108403,75
217	528304,40	2108206,75
218	527950,62	2107557,28
219	527852,97	2107438,58
220	527725,45	2107368,08
221	527731,18	2107182,60
222	527696,04	2107080,96
223	527698,75	2106868,13
224	527624,66	2106651,04

225	527534,51	2106478,37
226	527603,00	2106223,87
227	527628,81	2106084,82
228	527677,74	2106019,55
229	527696,56	2105925,43
230	527882,52	2105840,55
231	528355,59	2105644,69
232	528603,04	2105513,38
233	528700,15	2105396,41
234	528827,37	2105226,71
235	528867,00	2105083,88
236	528924,92	2104855,98
237	529221,00	2104419,20
238	529461,15	2104174,19
239	529779,11	2103915,36
240	529866,94	2103802,40
241	530027,25	2103444,21
242	530190,12	2103285,55
243	530273,94	2103244,88
244	531142,60	2103188,76
245	531227,69	2103125,49
246	531271,83	2102982,91
247	531295,87	2102712,34
248	531342,00	2102452,06
249	531355,55	2102289,66
250	531297,52	2102109,71
251	531069,80	2101639,39
252	531030,61	2101446,89
253	530961,78	2101216,49
254	530920,56	2100896,97
255	530741,55	2100529,05
256	530438,53	2100190,51
257	530367,76	2100159,40
258	530289,20	2100186,77
259	530156,93	2100283,67
260	530056,32	2100463,91
261	529954,69	2100580,65
262	529207,30	2100983,38
263	529143,27	2100911,86
264	528814,85	2100295,48
265	528833,67	2100201,35
266	528958,38	2100076,82
267	529061,26	2099855,93
268	529075,05	2099770,60
269	529010,49	2099463,38
270	528998,90	2099344,91
271	529092,45	2098964,89
272	529132,50	2098405,16

273	529098,59	2098280,92
274	528904,01	2097948,38
275	528472,68	2097389,74
276	528281,10	2097002,98
277	528138,51	2096877,27
278	527909,56	2096755,83
279	527792,35	2096744,80
280	527651,31	2096836,70
281	527568,50	2096940,88
282	527545,41	2097030,24
283	527475,40	2097067,15
284	526915,34	2096705,32
285	526768,23	2096579,35
286	526746,61	2096478,45
287	526744,82	2096346,93
288	526763,59	2096008,07
289	526713,36	2095851,20
290	526564,71	2095670,77
291	526561,17	2095570,87
292	526633,70	2095407,19
293	526826,93	2095191,29
294	526894,17	2095122,50
295	527022,92	2095088,85
296	527411,49	2095110,35
297	527593,46	2095097,75
298	527903,94	2094974,45
299	528350,19	2094854,14
300	528771,88	2094768,72
301	528901,37	2094721,49
302	529266,80	2094506,06
303	529331,03	2094409,91
304	529352,12	2094356,70
305	529308,44	2094327,08
306	529174,64	2094287,96
307	529043,09	2094208,16
308	528958,23	2094103,77
309	528893,19	2093968,73
310	528822,38	2093692,89
311	528810,02	2093506,39
312	528620,72	2093323,70
313	528606,92	2093245,88
314	528646,96	2093023,81
315	528894,64	2092729,11
316	528940,67	2092616,06
317	529054,25	2092124,05
318	529138,32	2092078,84
319	529247,52	2092071,29
320	529393,85	2092047,67

321	529488,22	2091980,38
322	529929,15	2091547,06
323	529967,54	2091426,81
324	529937,39	2091316,37
325	529882,66	2091240,83
326	529577,66	2091101,57
327	529403,68	2090969,57
328	529131,27	2090650,84
329	529037,10	2090468,88
330	528508,84	2089777,93
331	528439,78	2089633,62
332	528435,97	2089456,65
333	528440,97	2089366,29
334	528466,07	2089240,77
335	528654,26	2088870,49
336	528710,95	2088746,72
337	528747,74	2088164,11
338	528728,37	2087940,97
339	528734,34	2087669,37
340	528704,94	2087545,36
341	528582,67	2087461,55
342	527913,66	2087184,30
343	527665,64	2087079,93
344	527437,19	2086949,45
345	527183,13	2086790,37
346	526810,84	2086638,32
347	526714,69	2086574,09
348	526647,87	2086470,67
349	526511,47	2085987,24
350	526455,23	2085857,22
351	526292,30	2085771,16
352	525944,60	2085665,80
353	525837,15	2085560,14
354	525703,22	2084949,94
355	525537,42	2084424,09
356	525384,47	2084075,69
357	525237,34	2083868,13
358	525088,45	2083692,20
359	525000,58	2083642,02
360	524554,25	2083462,94
361	524470,75	2084023,88
362	524505,78	2084760,44
363	524694,45	2085144,02
364	524625,50	2085758,22
365	524401,74	2085903,26
366	523963,24	2085925,65
367	523829,00	2085741,51
368	523720,72	2085883,08

369	523386,81	2085911,25
370	523235,32	2085784,30
371	522707,80	2086171,03
372	522360,64	2086535,77
373	522374,07	2086828,89
374	522503,28	2087022,60
375	522658,31	2087171,10
376	522669,01	2087399,08
377	522756,88	2087497,22
378	522703,30	2087622,53
379	522853,08	2087752,71
380	522863,84	2087882,11
381	522698,93	2088228,63
382	522086,42	2088445,44
383	521689,60	2088662,54
384	521403,94	2089084,00
385	521032,29	2089162,56
386	520462,02	2089434,30
387	520269,77	2089878,31
388	520083,86	2090182,86
389	519863,67	2090368,91
390	519630,29	2090688,32
391	519207,17	2090998,43
392	519024,69	2091307,80
393	518864,40	2091992,73
394	518730,67	2092210,73
395	518327,92	2092732,63
396	518035,20	2093281,96
397	518033,23	2093654,41
398	517749,33	2094024,05
399	517547,06	2094729,96
400	517298,03	2095068,90
401	517229,19	2095287,50
402	517187,69	2095957,69
403	517088,30	2096173,73
404	516979,93	2096207,13
405	516043,84	2096506,61
406	515766,27	2096887,69
407	515555,34	2097003,92
408	515515,63	2097835,77
409	515419,58	2098413,44
410	515492,67	2098778,92
411	515440,21	2098929,55
412	514715,92	2099741,70
413	514644,71	2099670,65
414	514506,79	2099680,26
415	513826,52	2099309,93
416	513450,02	2099922,54

417	512585,13	2101436,83
418	512040,93	2102322,21
419	511005,71	2103763,28
420	510693,21	2104274,64
421	511009,81	2104923,92
422	511645,47	2106247,94
423	511641,76	2107654,51
424	511240,53	2108470,83
425	510230,50	2109001,44
426	509382,85	2110076,03
427	508327,02	2110620,84
428	508067,13	2110415,45
429	507888,51	2110219,05
430	507594,02	2110062,88
431	507058,27	2110211,10
432	506458,26	2110229,41
433	506399,14	2110641,05
434	506709,16	2111783,21
435	506659,56	2112266,50
436	506486,86	2113169,95
437	506309,38	2113578,76
438	505457,86	2114278,07
439	505183,62	2114444,54
440	506330,99	2115201,55
441	507495,30	2115355,59
442	507552,44	2115566,28
443	507989,35	2115887,68
444	508552,80	2116134,48
445	508626,21	2116319,78
446	507935,52	2116123,71
447	507563,91	2116097,36
448	507288,10	2116149,65
449	505291,63	2117662,32
450	504564,49	2117642,41
451	504227,52	2117615,24
452	503948,98	2117803,88
453	503780,87	2117999,34
454	503511,36	2118234,39
455	503001,61	2118282,03
456	502270,57	2118137,12
457	501118,72	2118073,21
458	500800,18	2118352,91
459	500640,85	2118810,44
460	500664,52	2119026,73
461	500612,74	2119531,67
462	500667,44	2119913,57
463	501056,98	2120812,74
464	501073,38	2121113,40

465	500752,81	2121958,38
466	500809,75	2122299,60
467	500989,16	2122512,25
468	501748,22	2123144,09
469	501988,07	2123490,59
470	502176,93	2124036,23
471	502498,31	2124444,49
472	503056,29	2124790,04
473	503285,96	2125169,92
474	503429,22	2125470,42
475	503513,46	2125800,32
476	503118,96	2126716,95
1	502943,59	2126977,47

.»;

271) в приложении 278:

а) абзац первый изложить в следующей редакции:

«Муниципальное образование «Толтой» – с севера граничит с муниципальным образованием «Аршан»; с юга, запада и востока – с муниципальным образованием «Галбай»; с северо-востока – с административной границей района.»;

б) абзац третий изложить в следующей редакции:

«Началом описания границы муниципального образования «Толтой» является точка стыка на административной границе района. Муниципальное образование «Толтой» с координатами 51°55'18,9 северной широты 102°39'525,86 восточной долготы. От этой точки граница направляется в юго-западном направлении к точке с отметкой 1403,5, доходит до подножия горы Коврижка, в 2 км северо-западнее р. Улунтуй. От этой точки линия границы идет в этом же направлении по тропе, через автомобильную дорогу Улан-Удэ – Аршан, проходит по южной границе населенного пункта Хурай-Хобок, озера Большой Талта, доходит до устья р. Тунка, по р. Тунка, затем граница идет в северном направлении до р. Зун-Хандагай, проходя пункт триангуляции с высотной отметкой 893,4. По р. Зун-Хандагай в северо-западном направлении доходит до точки стыка границ административной границы района в точке с высотной отметкой 2811,0 на истоке р. Зун-Хандагай. От этой точки граница идет в восточном и юго-восточном направлении до точки с координатами 51°58'04,08 северной широты и 102°18'18,61 восточной долготы до истока р. Бугатай. По реке граница идет в юго-восточном и восточном направлении в точке с координатами 51°54'36,92 северной широты и 102°22'11,63 восточной долготы на р. Бугатай. От этой точки граница идет в восточном направлении до западной границы поселка Аршан до санатория «Детский». От санатория «Детский» граница идет западнее поселка Аршан, пересекая р. Кынгырга, в месте впадения р. Харимта в р. Кынгырга в восточном направлении пересекает р. Харимта, в восточном направлении по границе хозяйственной зоны доходит до северо-восточной границы хозяйственной зоны. От этой точки граница идет в северо-восточном направлении по тропе и доходит до точки административной границы на Саянских гольцах с координатами 51°56' 13,83 северной широты, 102°37'04,59 восточной долготы. От этой точки граница идет в юго-восточном направлении 4 км и доходит до исходной точки.»;

в) дополнить схемой границ муниципального образования «Толтой» в Тункинском районе в следующей редакции:

«Картографическое описание границ муниципального образования «Толтой» в Тункинском районе

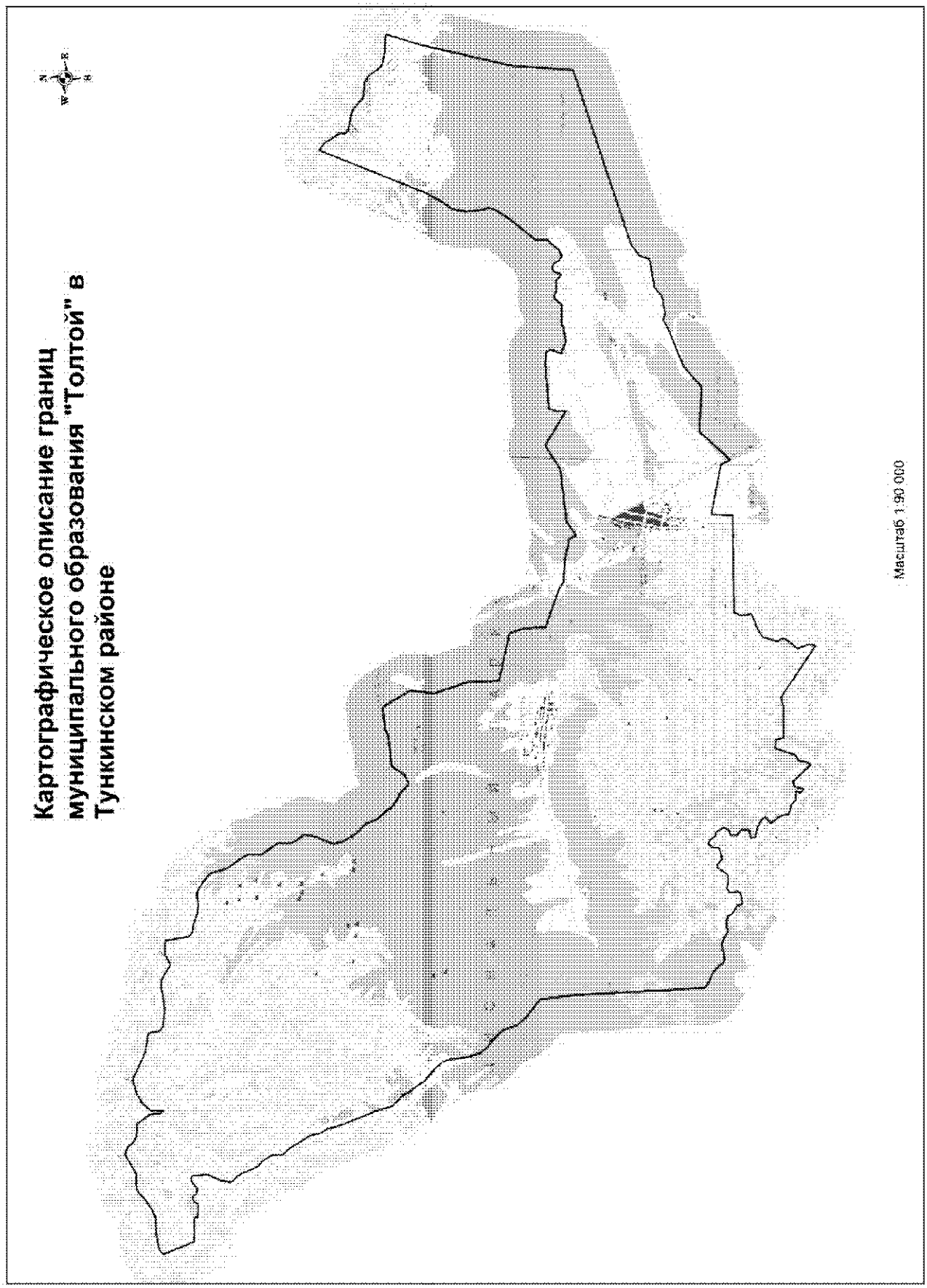
Картографическое описание границ
муниципального образования "Толтой" в
Тункинском районе
Масштаб 1:90 000

Координатное описание границ муниципального образования «Толтой» в Тункинском районе

Каталог координат
характерных точек МО СП «Толтой»

№ п/п	X	Y
1	545478,32	2221431,35
2	542578,05	2220355,60
3	542344,59	2220246,20
4	542000,68	2220054,29
5	541854,73	2219941,73
6	541466,89	2219888,81
7	540981,75	2219954,92
8	540871,72	2219995,00
9	540685,56	2219963,03
10	540308,99	2219734,89
11	539568,75	2219172,47
12	539240,59	2219170,84
13	538905,15	2218899,19
14	538842,28	2218726,18
15	538918,61	2218612,92
16	539054,39	2218545,65
17	539082,75	2218417,78
18	539054,07	2218333,75
19	538979,03	2218298,77
20	538856,69	2218275,58
21	538854,84	2218206,83
22	538968,29	2218097,76
23	538955,23	2217806,80
24	539005,24	2217699,55
25	538996,90	2217583,27
26	538807,83	2217440,08
27	538792,77	2216879,06
28	538732,75	2216811,88
29	538674,46	2216416,24
30	538788,32	2216121,86
31	539092,13	2216203,65
32	539195,95	2216126,66
33	539208,55	2215808,50
34	539070,72	2214615,29
35	538873,19	2214551,83
36	538614,50	2214574,72
37	539154,99	2213612,00
38	538722,62	2212972,37
39	538514,05	2211559,48
40	538250,44	2211193,00
41	538450,60	2211091,69
42	538437,28	2210994,75
43	538474,55	2210856,14
44	538532,31	2210607,08
45	538560,30	2209928,92
46	538665,29	2209747,38
47	538733,40	2209546,63
48	538734,94	2209542,43
49	538740,95	2209526,10
50	538792,58	2209372,94
51	539014,22	2208690,55
52	539564,36	2208654,68
53	539974,09	2208521,81
54	540229,89	2207212,20
55	541091,97	2207152,00
56	541983,86	2206826,20
57	542616,27	2206894,00
58	543355,82	2206418,61
59	543286,90	2205832,68
60	543180,97	2205639,54
61	543068,53	2204816,39
62	542712,82	2204598,21
63	542594,60	2204341,80
64	542816,23	2204120,92
65	542933,70	2203861,44
66	543032,17	2203712,28
67	543183,28	2203613,10
68	543426,18	2203386,84
69	543715,49	2203254,52
70	543794,35	2203193,79
71	543914,79	2203044,13
72	544072,41	2202915,37
73	544353,34	2202746,68
74	544571,50	2202689,58
75	544674,31	2202701,40
76	545066,68	2202859,19
77	545390,43	2202916,33
78	545598,19	2202749,62
79	545735,32	2202672,71
80	546108,25	2202655,33
81	546531,82	2202343,68
82	546897,24	2202319,09
83	547005,87	2202272,26

84	547472,31	2201922,85
85	547886,64	2201809,14
86	547986,08	2201696,55
87	548210,91	2201346,38
88	548241,71	2201264,95
89	548241,55	2201125,85
90	548207,82	2200961,97
91	548219,46	2200716,46
92	548310,18	2200413,71
93	548332,98	2200310,60
94	548340,62	2200185,89
95	548439,88	2200066,11
96	549064,40	2199946,51
97	549067,93	2199575,42
98	548906,40	2199290,21
99	549040,81	2199073,93
100	549135,50	2198894,92
101	549157,73	2198713,34
102	549076,20	2198376,21
103	549039,56	2198024,30
104	549073,13	2197593,57
105	549147,44	2197496,55
106	549381,68	2197458,54
107	549465,87	2197392,92
108	549525,24	2196911,72
109	549644,49	2196637,04
110	549831,43	2196188,58
111	549813,94	2196044,27
112	549734,51	2195784,01
113	549555,13	2195508,36
114	549342,50	2195342,17
115	548980,33	2195333,88
116	549060,00	2195268,38
117	549366,47	2195223,89
118	549685,36	2194970,95
119	549701,99	2194748,80
120	549716,15	2194603,64
121	549784,95	2194470,58
122	549956,73	2194298,52
123	549993,27	2194143,71
124	549935,48	2194014,06
125	549680,31	2193613,78
126	549670,53	2193252,09
127	549617,26	2193122,33
128	549421,51	2192910,45
129	549233,45	2192648,60
130	549123,09	2192416,32
131	549108,05	2192195,04
132	549091,44	2191914,99
133	549029,84	2191645,18
134	548986,72	2191555,86
135	548884,55	2191459,10
136	548063,13	2191824,42
137	548080,14	2192453,62
138	548000,30	2192477,68
139	547975,39	2192639,45
140	547995,50	2192843,99
141	548099,62	2192899,67
142	548147,05	2193030,19
143	548039,90	2193128,28
144	548028,39	2193245,79
145	548180,70	2193461,35
146	548198,27	2193570,67
147	548133,20	2193601,73
148	547753,69	2193648,60
149	547398,41	2193504,41
150	547177,30	2193451,80
151	547075,46	2193476,55
152	546961,92	2193611,42
153	546782,23	2193733,47
154	546521,20	2193828,33
155	546384,59	2193919,92
156	546292,64	2194039,60
157	546033,78	2194214,99
158	545734,12	2194237,70
159	545605,97	2194372,96
160	545152,96	2194678,09
161	544987,65	2194792,36
162	544776,30	2194827,37
163	544560,14	2194957,71
164	544219,07	2195069,43
165	543227,32	2195491,63
166	542973,41	2195579,09
167	542799,22	2195634,99
168	542514,84	2195950,27
169	542370,33	2196020,07
170	542291,78	2196095,39
171	541968,48	2196323,83
172	541656,41	2196698,35
173	541477,91	2196864,27
174	541311,20	2196927,27
175	540946,67	2196988,42
176	540662,98	2197054,68
177	540460,20	2197140,66
178	540274,00	2197292,19
179	540140,05	2197486,10

180	539869,59	2197771,70
181	539666,51	2197843,09
182	539456,66	2197936,65
183	539242,55	2198140,13
184	538882,20	2198625,76
185	538071,18	2198754,06
186	534434,78	2199060,78
187	534315,61	2199254,39
188	534258,39	2199412,53
189	534148,63	2199580,99
190	533962,53	2199739,81
191	533921,63	2199850,71
192	534000,92	2200183,96
193	534000,47	2200274,77
194	533951,72	2200421,09
195	533882,24	2200562,06
196	533851,01	2200598,00
197	533901,27	2200722,64
198	533894,95	2200922,01
199	533874,01	2201016,27
200	533749,78	2201078,22
201	533693,99	2201182,23
202	533638,60	2201300,82
203	533485,23	2201369,46
204	533545,52	2201661,03
205	533620,51	2201690,70
206	533831,51	2201653,30
207	533919,67	2201778,02
208	533880,74	2201906,17
209	533886,74	2202128,50
210	534178,16	2202321,93
211	534190,74	2202395,69
212	534068,03	2202557,90
213	534139,29	2202841,97
214	534352,29	2202878,62
215	534449,90	2202960,78
216	534410,39	2203067,74
217	534275,26	2203166,69
218	534246,64	2203283,96
219	534048,90	2203416,40
220	533909,21	2203345,97
221	533852,53	2203209,81
222	533682,87	2203203,69
223	533549,47	2203366,19
224	533358,24	2203350,15
225	533323,03	2203224,00
226	533310,14	2203139,55
227	533184,00	2203174,76
228	533138,19	2203440,79
229	533006,88	2203677,33
230	532933,58	2203711,01
231	532770,70	2203567,11
232	532532,04	2203753,55
233	532290,13	2203823,58
234	532260,74	2203909,17
235	532233,24	2204068,71
236	532110,25	2204220,33
237	532116,24	2204442,57
238	531987,99	2204403,63
239	531906,40	2204522,33
240	532151,17	2204558,22
241	532208,13	2204704,98
242	531733,38	2205173,09
243	531798,63	2205234,93
244	532053,90	2205270,44
245	532174,69	2205426,08
246	532687,98	2205592,42
247	532704,86	2205824,96
248	532494,26	2205873,05
249	532528,96	2206761,80
250	532597,93	2206961,24
251	531692,12	2208397,39
252	531883,17	2208421,53
253	532187,68	2208310,81
254	532516,75	2208565,53
255	532651,44	2208561,89
256	532719,63	2208486,75
257	533132,59	2208592,80
258	533270,22	2208808,79
259	533441,86	2209199,55
260	533733,77	2209162,37
261	533917,20	2209230,62
262	534034,58	2211858,77
263	534605,62	2211871,86
264	534385,52	2213226,39
265	534136,91	2213355,97
266	534987,99	2214096,59
267	534963,33	2215312,10
268	535464,55	2215856,63
269	535858,90	2216746,21
270	536048,39	2217101,20
271	536000,39	2217282,60
272	536107,99	2217745,71
273	536314,96	2217962,53
274	536462,64	2218731,76
275	536739,94	2218808,98

276	536981,15	2219120,27
277	538673,01	2223787,98
278	540315,72	2223859,80
279	542752,86	2224344,27
280	543763,73	2224622,45
281	543786,68	2224133,15
282	543817,61	2223937,75
283	543862,46	2223755,54
284	543968,52	2223662,17
285	544208,16	2223488,28
286	544306,89	2223291,05
287	544325,12	2222960,24
288	544345,38	2222873,72
289	544599,83	2222577,25
290	544648,46	2222367,79
291	544683,90	2222172,28
292	544715,90	2222017,56
293	544785,44	2221911,63
294	544948,21	2221907,22
295	545036,68	2221832,42
296	545161,21	2221752,14
297	545357,10	2221633,72
1	545478,32	2221431,35

.»;

272) в приложении 279:

а) в абзаце первом слово «Толтой» заменить словом «Галбай»;

б) абзац второй изложить в следующей редакции:

«Началом описания границ является точка на р. Иркут с координатами 51°41'35,57 северной широты, 102°21'54,01 восточной долготы, в 2 км к северо-западу от 739 км трассы Улан-Удэ – Монды. От этой точки граница идет в северо-западном направлении по р. Иркут 10 км. Далее проходит по границе сельскохозяйственных угодий (сенокосов) в северо-восточном направлении до озера Халбануры, здесь пересекает линию ЛЭП и идет на северо-восток, проходит южнее Тарсанских озер, проходит около 3 км по р. Тунка в северо-западном направлении, огибая озеро Большой Саган Нур с северной стороны, и в юго-восточном направлении пересекает р. Тунка, проходит правее озера Шоршонка, южнее озера Шистохал, снова в северо-западном направлении, затем пересекает р. Тунка, севернее овцетоварной фермы, пересекает автомобильную дорогу Аршан – Тунка. В северо-западном направлении по урочищу Кутул, через пункт триангуляции с отметкой 1297,1, до точки в 1,5 км к югу от зимовья на р. Тубота. От этой точки уходит в юго-восточном направлении через пункт триангуляции 1338,8, доходит до р. Хамнаганская, по реке до урочища Зухай. Затем линия границы проходит в южном направлении по урочищу Вершина Налимница, до урочища Горница на р. Иркут. Далее по р. Иркут, по которой в юго-западном и западном направлениях доходит до исходной точки.»;

в) дополнить картографическим и координатным описанием границ муниципального образования «Тунка» в Тункинском районе в следующей редакции:

«Картографическое описание границ муниципального образования «Тунка» в Тункинском районе

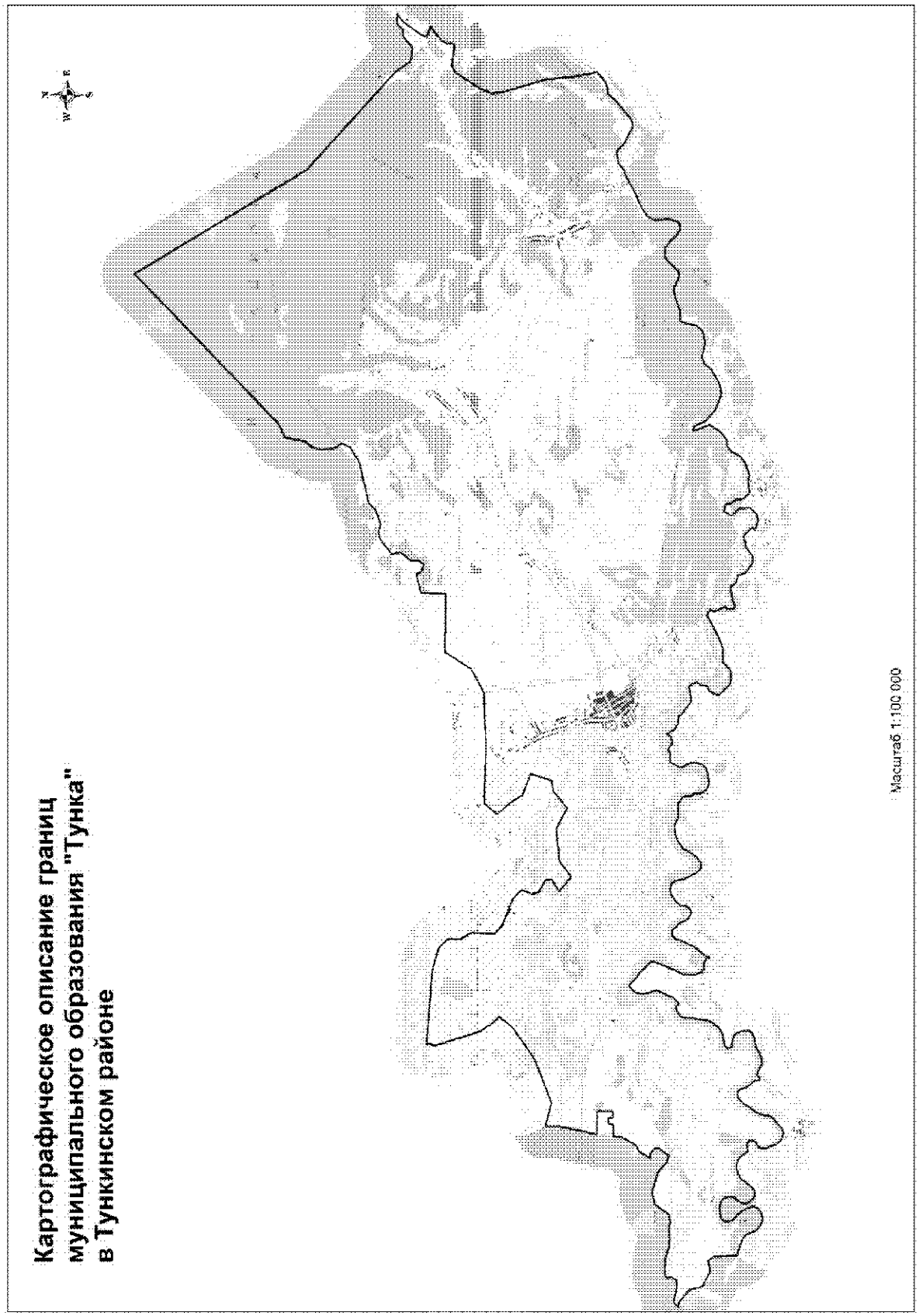
Картографическое описание границ
муниципального образования "Тунка"
в Тункинском районе
Масштаб 1:100 000

Координатное описание границ муниципального образования «Тунка» в Тункинском районе

Каталог координат характерных точек МО СП «Тунка»

№ п/п	X	Y
1	521803,88	2228162,57
2	521910,34	2228197,80
3	521961,61	2228252,02
4	521990,06	2228547,07
5	522078,39	2228782,01
6	522141,79	2228958,91
7	522190,18	2229233,03
8	522159,62	2229298,25
9	522032,74	2229588,69
10	522051,05	2229725,91
11	522090,78	2229786,34
12	522186,70	2229868,66
13	522439,51	2230116,76
14	522495,24	2230229,47
15	522501,70	2230361,11
16	522467,52	2230502,64
17	522309,20	2230717,72
18	522151,79	2230850,87
19	522045,35	2231035,36
20	522064,60	2231204,75
21	522116,43	2231279,56
22	522228,13	2231294,05
23	522396,73	2231356,91
24	522499,40	2231362,94
25	522726,57	2231312,81
26	522876,11	2231317,58
27	523087,20	2231434,90
28	523286,39	2231760,55
29	523463,37	2232130,71
30	523635,45	2232418,19
31	523702,22	2232558,40
32	523783,93	2232695,21
33	523791,57	2232789,71
34	524012,11	2233038,59
35	524058,94	2233362,45
36	524014,68	2233460,35
37	523835,11	2233643,81
38	523713,64	2233919,51
39	523602,22	2234130,53
40	523592,65	2234209,89
41	523603,90	2234300,40
42	523689,96	2234450,39
43	523847,35	2234639,46
44	524182,26	2235002,36
45	524367,94	2235152,68
46	524396,44	2235233,91
47	524433,77	2235420,42
48	524468,55	2235516,09
49	524731,19	2235821,23
50	525532,84	2235634,40
51	526264,18	2235559,47
52	527536,27	2235139,62
53	527956,11	2235073,19
54	528307,91	2235201,21
55	529119,04	2235711,17
56	529215,13	2235873,69
57	529158,75	2236508,17
58	529215,94	2236589,13
59	529399,12	2236584,19
60	529547,69	2236653,49
61	529899,77	2237080,93
62	529950,09	2236911,16
63	530022,79	2236755,38
64	530175,45	2236819,87
65	530763,61	2237216,73
66	530944,04	2237450,29
67	530926,29	2237129,73
68	530747,83	2236969,43
69	530723,61	2236749,97
70	530429,81	2236391,06
71	530461,78	2236215,88
72	530501,46	2235985,49
73	530933,02	2235671,02
74	533590,78	2232571,71
75	538810,51	2229221,40
76	534259,99	2224736,32
77	534046,32	2224323,16
78	533435,76	2224218,14
79	533269,76	2224073,91
80	532969,57	2223960,51
81	532552,24	2224012,38
82	532273,22	2224182,12
83	532027,01	2224067,16

84	531731,32	2223615,72
85	531414,21	2222367,42
86	531192,40	2222157,20
87	531018,14	2221702,38
88	531081,31	2221538,47
89	531062,89	2221304,02
90	530656,55	2220806,60
91	530374,50	2220868,41
92	530057,29	2220620,16
93	529827,48	2220612,97
94	529663,31	2220536,29
95	529725,04	2220318,42
96	529884,10	2220205,92
97	529720,39	2219642,72
98	528963,90	2219636,23
99	528942,70	2217839,24
100	528111,21	2217345,30
101	527706,71	2216636,03
102	527600,10	2215005,39
103	527603,25	2213212,88
104	527193,24	2212901,23
105	526754,41	2213290,08
106	526422,41	2213501,84
107	526197,24	2214170,12
108	525530,09	2213972,01
109	525480,61	2213635,54
110	525035,35	2213147,55
111	525362,38	2212503,82
112	525241,05	2211520,38
113	524862,65	2211030,48
114	525214,98	2210561,57
115	525455,04	2210933,50
116	525657,33	2210914,64
117	525849,32	2210517,56
118	526050,97	2210471,62
119	526378,52	2210584,49
120	526654,20	2210279,75
121	526943,38	2209474,64
122	527193,17	2209211,21
123	527883,38	2209233,28
124	528228,80	2209007,76
125	528594,35	2209025,00
126	528884,00	2208733,48
127	528957,74	2208461,19
128	529066,87	2207998,75
129	529174,35	2205723,16
130	529139,16	2205775,31
131	529070,00	2205791,88
132	529006,38	2205738,69
133	528911,04	2205733,87
134	528845,68	2205753,93
135	527570,79	2206187,23
136	527145,80	2206468,89
137	526961,74	2206663,06
138	526533,74	2206336,70
139	525831,70	2205382,35
140	525281,91	2204059,20
141	525451,66	2203338,33
142	525063,72	2203355,82
143	524613,97	2203255,07
144	524367,11	2203236,39
145	523850,77	2203123,52
146	523853,05	2203826,84
147	523385,57	2203849,45
148	523370,30	2203657,96
149	523518,03	2203640,58
150	523513,30	2203469,01
151	523364,60	2203446,12
152	523334,59	2203086,84
153	523081,38	2203063,27
154	522640,40	2202819,36
155	522541,09	2202633,55
156	522189,02	2202437,64
157	522192,74	2202575,54
158	522072,85	2202750,37
159	521945,06	2202753,81
160	521616,02	2202540,49
161	521677,90	2202340,23
162	521951,43	2201996,36
163	522113,17	2201382,91
164	522005,77	2201022,32
165	521573,17	2200714,19
166	521513,42	2200497,11
167	521566,71	2200226,38
168	521520,08	2199998,84
169	521542,66	2199712,14
170	521647,62	2199362,72
171	521648,32	2198891,52
172	521584,33	2198765,35
173	521436,68	2198786,13
174	521272,58	2198692,96
175	521257,86	2198525,06
176	521356,09	2198047,93
177	521219,88	2197869,81
178	521177,35	2198039,25
179	520897,50	2198396,69

180	520481,97	2198525,70
181	520257,55	2199009,51
182	520325,93	2199331,02
183	520148,49	2199460,04
184	519621,21	2199507,75
185	519432,54	2199519,74
186	519400,99	2199652,38
187	519306,47	2199947,72
188	519245,66	2200084,16
189	519163,25	2200177,17
190	519015,09	2200222,17
191	518891,00	2200289,91
192	518785,29	2200389,46
193	518685,58	2200600,04
194	518682,98	2200723,10
195	518742,74	2200873,79
196	518851,56	2200999,75
197	518969,60	2201031,77
198	519106,47	2201004,58
199	519207,46	2200949,16
200	519449,27	2200790,35
201	519619,65	2200592,46
202	519723,94	2200551,55
203	519852,98	2200556,87
204	519909,02	2200570,06
205	519982,75	2200696,87
206	520025,41	2200976,91
207	519983,66	2201168,43
208	519863,73	2201282,96
209	519618,80	2201321,76
210	519344,38	2201138,76
211	519185,62	2201113,75
212	518973,93	2201304,05
213	518939,50	2201436,77
214	518956,56	2201527,11
215	519017,24	2201604,47
216	519420,94	2201912,88
217	519477,16	2202043,16
218	519521,29	2202159,08
219	519523,34	2202343,61
220	519499,80	2202449,64
221	519360,19	2202594,00
222	519193,74	2202721,49
223	519212,69	2202879,17
224	519218,66	2202993,21
225	519158,86	2203056,32
226	519080,13	2203070,14
227	518976,67	2203034,83
228	518927,76	2202960,05
229	518875,43	2202861,86
230	518751,63	2202835,90
231	518649,35	2202844,56
232	518342,10	2202964,14
233	518181,61	2203094,36
234	518108,74	2203324,82
235	518198,55	2203503,99
236	518297,68	2203597,92
237	518463,86	2203786,74
238	518596,99	2203835,95
239	518691,11	2203848,01
240	518888,67	2203898,29
241	519338,68	2204184,95
242	519518,61	2204341,20
243	519577,80	2204471,40
244	519545,63	2204583,57
245	519409,99	2204660,42
246	519302,48	2204689,73
247	519018,62	2204916,97
248	518886,90	2204920,52
249	518883,48	2205008,51
250	518957,82	2205050,41
251	518965,35	2205114,70
252	518952,88	2205167,46
253	518830,04	2205436,38
254	518859,07	2205627,16
255	518912,69	2205769,21
256	519031,08	2205921,32
257	519070,83	2206201,35
258	519163,79	2206389,24
259	519279,89	2206459,31
260	519478,29	2206433,46
261	519663,29	2206340,68
262	519714,54	2206286,49
263	519750,87	2206221,12
264	519761,74	2206083,22
265	519801,13	2205912,26
266	519844,38	2205887,60
267	519905,75	2205883,04
268	520001,50	2205959,56
269	520063,18	2206288,90
270	520165,16	2206488,25
271	520377,66	2206655,32
272	520540,78	2206729,92
273	520972,62	2206779,88
274	521333,44	2206799,35
275	521413,95	2206855,78

276	521493,82	2206991,32
277	521513,84	2207081,58
278	521508,90	2207116,82
279	521441,02	2207206,55
280	521478,31	2207284,64
281	521610,26	2207401,18
282	521817,34	2207474,60
283	521947,63	2207529,68
284	522078,41	2207599,36
285	522233,33	2207589,38
286	522392,73	2207526,48
287	522520,52	2207484,94
288	522623,02	2207485,17
289	522794,29	2207536,16
290	522974,13	2207689,51
291	522958,69	2207766,02
292	522745,31	2208000,27
293	522664,72	2208163,55
294	522581,04	2208209,70
295	522336,45	2208479,90
296	522278,13	2208490,27
297	521820,14	2208338,62
298	521606,78	2208247,67
299	521369,10	2208122,28
300	520989,82	2208115,60
301	520764,66	2208191,27
302	520725,75	2208268,52
303	520690,78	2208492,07
304	520629,55	2208613,82
305	520586,40	2208641,28
306	520533,25	2208625,21
307	520549,43	2208683,28
308	520670,46	2208718,11
309	520846,92	2208853,96
310	521011,54	2208984,22
311	521159,42	2209038,83
312	521322,70	2209116,43
313	521582,83	2209206,12
314	521669,24	2209262,29
315	521701,04	2209355,23
316	521701,53	2209481,12
317	521581,08	2209575,16
318	521510,50	2209676,67
319	521224,59	2209824,98
320	521149,67	2209979,30
321	521131,85	2210079,38
322	521207,62	2210173,93
323	521308,81	2210232,71

324	521461,14	2210234,50
325	521604,71	2210344,83
326	521750,73	2210545,89
327	521804,85	2210705,54
328	521769,33	2210908,59
329	521668,87	2210984,60
330	521494,39	2211033,21
331	521377,91	2211056,85
332	521069,00	2211223,38
333	520902,47	2211347,87
334	520863,31	2211416,32
335	520876,52	2211579,97
336	521039,65	2211763,07
337	521328,59	2211945,68
338	521426,32	2211984,05
339	521614,80	2212239,57
340	521692,14	2212392,79
341	521714,85	2212582,48
342	521715,59	2212717,26
343	521638,07	2212883,35
344	521615,85	2212930,85
345	521622,00	2213159,09
346	521643,04	2213287,42
347	521619,44	2213390,56
348	521489,49	2213566,87
349	521431,80	2213600,62
350	521236,13	2213620,60
351	521132,79	2213696,59
352	520950,98	2213689,79
353	520758,70	2213838,48
354	520686,85	2213995,61
355	520731,91	2214258,00
356	520754,93	2214351,18
357	520787,66	2214479,10
358	520913,92	2214595,80
359	521046,47	2214627,43
360	521228,41	2214640,02
361	521347,57	2214604,61
362	521506,18	2214512,43
363	521593,38	2214486,68
364	521884,05	2214622,35
365	521914,59	2214668,43
366	521909,93	2214929,26
367	521985,83	2215029,71
368	521848,04	2215241,33
369	521908,58	2215424,30
370	522028,20	2215514,78
371	521814,81	2215637,14

372	521717,65	2215786,56
373	521679,98	2216081,18
374	521590,00	2216119,11
375	521312,33	2216521,50
376	521380,60	2216990,47
377	521151,77	2217138,45
378	521053,15	2217044,90
379	520845,20	2217025,31
380	520770,23	2216870,33
381	520483,03	2216726,26
382	520118,45	2217090,60
383	520104,57	2217328,88
384	520130,22	2217530,70
385	520358,51	2217742,15
386	520364,10	2218142,01
387	520505,06	2218492,52
388	520670,59	2218817,07
389	520897,94	2219185,55
390	520817,05	2219375,04
391	520663,00	2219288,09
392	520629,03	2219344,71
393	520329,15	2219479,39
394	520291,58	2219399,50
395	520084,51	2219415,19
396	520046,46	2219502,31
397	520121,72	2219667,29
398	520203,80	2220090,39
399	520094,48	2220164,24
400	520015,86	2220252,37
401	519985,42	2220435,49
402	519759,91	2220517,57
403	519555,05	2220801,51
404	519520,86	2221035,34
405	519751,10	2221322,74
406	519826,31	2221675,03
407	519575,21	2221935,01
408	519492,45	2221866,44
409	519398,80	2222147,38
410	519439,10	2222328,50
411	519662,36	2222545,19
412	519975,28	2222516,45
413	520226,95	2222276,76
414	520473,25	2222406,73
415	520408,14	2222621,19
416	520262,22	2222650,43
417	520103,83	2222781,30
418	519871,98	2222812,95
419	519684,58	2222995,21
420	519750,65	2223383,25
421	519704,07	2223536,41
422	519862,12	2223957,37
423	520092,83	2224168,76
424	520277,10	2224244,80
425	520402,67	2224403,32
426	520407,04	2224565,21
427	520647,77	2224862,44
428	520987,05	2225065,91
429	521306,82	2224915,48
430	521465,90	2224858,89
431	521450,61	2224992,51
432	521101,01	2225164,04
433	520816,43	2225495,83
434	520638,18	2226017,06
435	520706,91	2226318,93
436	520972,19	2226777,50
437	521178,44	2226923,75
438	521274,84	2227123,67
439	521175,89	2227581,96
440	521287,28	2227963,68
441	521463,16	2228110,85
1	521803,88	2228162,57

.»;

273) в приложении 280:

а) в абзаце первом цифры «110427,9» заменить цифрами «108768,1»;

б) абзац второй изложить в следующей редакции:

«Началом описания административной границы муниципального образования «Харбяты» является точка на южной административной границе района с координатами 51°23'02,41 северной широты и 102°00'03,29 восточной долготы. От этой точки граница идет в северном направлении по левому притоку р. Шиткан Гол, до места впадения в нее притока, и затем в северном направлении доходит до истока р. Хойто-Гол. От истока реки граница идет по тропе в северо-восточном направлении до точки с отметкой 2020,3, 1883,4, 1665,0. От этой точки граница в северо-восточном направлении идет к горе Вершина Гон-Горхона и доходит по тропе до автомобильной дороги Улан-Удэ – Монды, пересекая дорогу и р. Иркут, доходит до полевой дороги. Затем поворачивает на восток и по дороге идет до перекрестка с полевой дорогой Тунка – Енгорга. По ней проходит в восточном направлении 10 км и поворачивает на юг, далее по границе сельскохозяйственных угодий в юго-западном направлении доходит до р. Иркут. Затем граница идет по правому берегу р. Иркут, пересекая р. Ибогай, обходит населенный пункт Малый Жемчуг с восточной стороны, проходит в 0,6 км параллельно дороге Улан-Удэ – Монды в юго-западном направлении до р. Малый Ибогай, пересекает автомобильную дорогу Улан-Удэ – Монды. Далее идет по р. Малый Ибогай до хребта Булун-Талай. По хребту Булун-Талай параллельно р. Харагун в 1,5 км, по Харбятскому хребту, пересекая р. Бильчир, по тропе Жемчугской, затем по ручью Казарменный и, пересекая р. Большой Ургэлэй идет в юго-восточном направлении по хребтам горы Уту Жалга, через точку с отметкой 2167,3, доходит до точки с отметкой 1947,4. От этой точки граница идет в южном и юго-западном направлениях через р. Зун-Мурэн, через точки с отметками 1897,5, 1990,9, 1976,2, пункт триангуляции 2143,4, 2066,0, через вершину горы Урундучи доходит до южной административной границы района на Хангар-Ульском хребте с координатами 51 градус 08 38,28 с.ш., 102 градуса 20 16,84 в.д. Отсюда в западном и северо-западном направлении по административной границе района доходит до исходной точки.»;

в) дополнить картографическим и координатным описанием границ муниципального образования «Харбяты» в Тункинском районе в следующей редакции:

«Картографическое описание границ муниципального образования «Харбяты» в Тункинском районе

Картографическое описание границ муниципального образования "Харбяты" в Тункинском районе

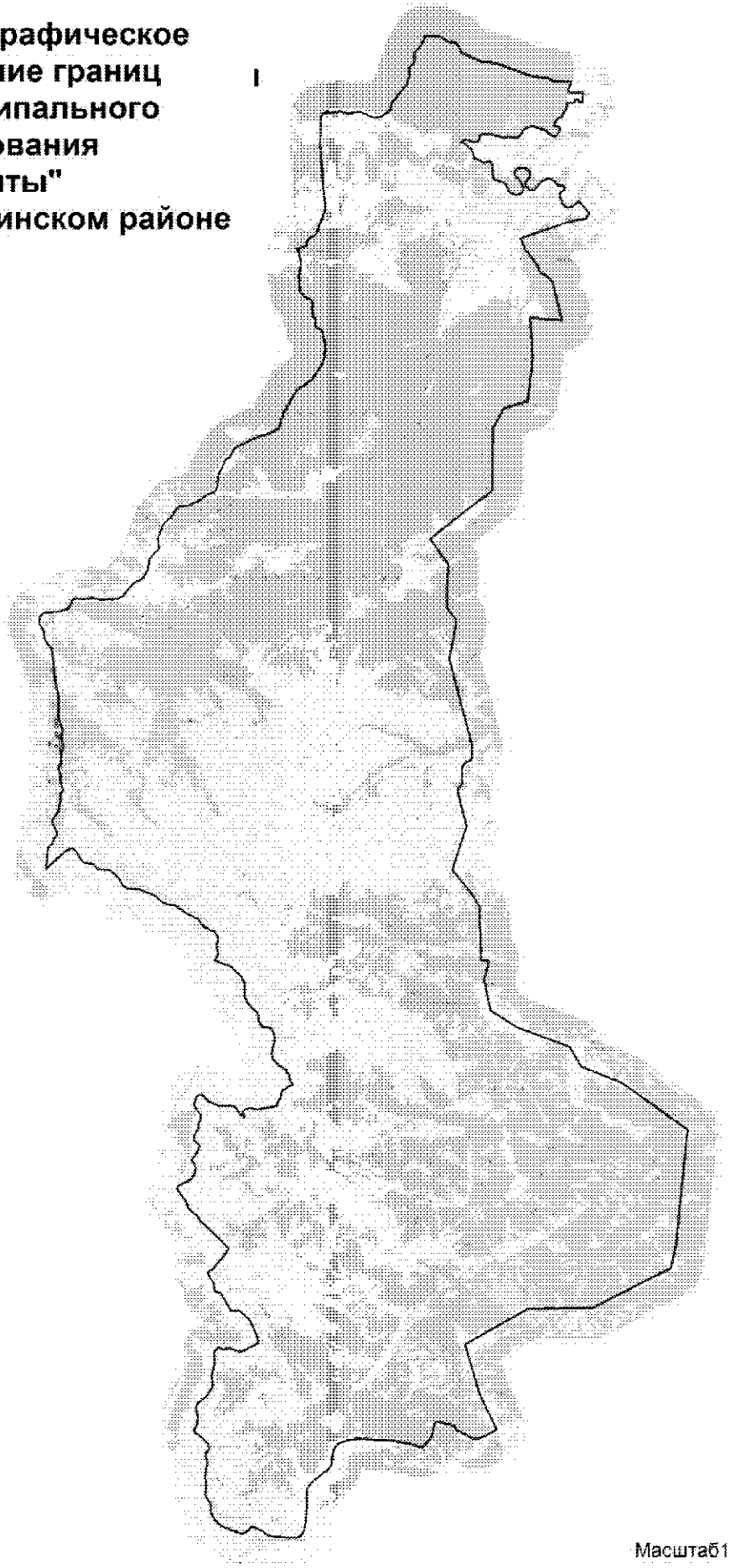

Координатное описание границ муниципального образования «Харбяты» в Тункинском районе

Каталог координат характерных точек МО СП «Харбяты»

№ п/п	X	Y
1	457373,79	2201340,72
2	459120,36	2200443,06
3	461564,72	2199650,29
4	463397,73	2202724,01
5	463551,62	2205977,50
6	465619,82	2209785,38
7	466783,70	2209982,81
8	472507,89	2210420,88
9	474737,67	2207129,86
10	475517,20	2205035,70
11	476485,29	2204457,66
12	477358,22	2201822,53
13	478171,32	2200481,28
14	479712,40	2200117,56
15	480653,86	2200348,59
16	480637,17	2199941,96
17	483309,89	2199793,75
18	483944,93	2199386,63
19	485102,60	2198400,30
20	487286,25	2199042,55
21	488300,97	2198746,52
22	489116,46	2198549,93
23	489350,86	2198759,13
24	490225,27	2198749,54
25	490471,99	2198918,01
26	490545,65	2199158,32
27	490707,96	2199238,16
28	491298,82	2199210,59
29	495592,34	2197952,98
30	497406,58	2198273,30
31	497582,89	2198214,16
32	497967,85	2197849,63
33	498289,51	2197770,28
34	500273,63	2197788,63
35	501493,01	2196845,18
36	503019,83	2198677,73
37	503952,24	2199857,81
38	507099,29	2199845,32
39	508063,79	2200336,15
40	508490,05	2201509,34
41	510580,39	2201717,15
42	512630,16	2201517,46
43	512516,43	2203120,01
44	514397,37	2202585,43
45	514701,64	2202294,94
46	514842,54	2202008,76
47	514988,63	2201915,72
48	515106,93	2201897,74
49	515529,22	2201574,37
50	515995,25	2201185,13
51	516548,43	2200946,63
52	517391,09	2203212,36
53	517544,35	2203867,02
54	517622,76	2204201,90
55	517902,96	2204316,55
56	518463,86	2203786,74
57	518297,68	2203597,92
58	518198,55	2203503,99
59	518108,74	2203324,82
60	518181,61	2203094,36
61	518342,10	2202964,14
62	518649,35	2202844,56
63	518751,63	2202835,90
64	518875,43	2202861,86
65	518927,76	2202960,05
66	518976,67	2203034,83
67	519080,13	2203070,14
68	519158,86	2203056,32
69	519218,66	2202993,21
70	519212,69	2202879,17
71	519193,74	2202721,49
72	519360,19	2202594,00
73	519499,80	2202449,64
74	519523,34	2202343,61
75	519521,29	2202159,08
76	519477,16	2202043,16
77	519420,94	2201912,88
78	519017,24	2201604,47
79	518956,56	2201527,11
80	518939,50	2201436,77
81	518973,93	2201304,05
82	519185,62	2201113,75
83	519344,38	2201138,76

84	519618,80	2201321,76
85	519863,73	2201282,96
86	519983,66	2201168,43
87	520025,41	2200976,91
88	519982,75	2200696,87
89	519909,02	2200570,06
90	519852,98	2200556,87
91	519723,94	2200551,55
92	519619,65	2200592,46
93	519449,27	2200790,35
94	519207,46	2200949,16
95	519106,47	2201004,58
96	518969,60	2201031,77
97	518851,56	2200999,75
98	518742,74	2200873,79
99	518682,98	2200723,10
100	518685,58	2200600,04
101	518785,29	2200389,46
102	518891,00	2200289,91
103	519015,09	2200222,17
104	519163,25	2200177,17
105	519245,66	2200084,16
106	519306,47	2199947,72
107	519400,99	2199652,38
108	519432,54	2199519,74
109	519621,21	2199507,75
110	520148,49	2199460,04
111	520325,93	2199331,02
112	520257,55	2199009,51
113	520481,97	2198525,70
114	520897,50	2198396,69
115	521177,35	2198039,25
116	521219,88	2197869,81
117	521356,09	2198047,93
118	521257,86	2198525,06
119	521272,58	2198692,96
120	521436,68	2198786,13
121	521584,33	2198765,35
122	521648,32	2198891,52
123	521647,62	2199362,72
124	521542,66	2199712,14
125	521520,08	2199998,84
126	521566,71	2200226,38
127	521513,42	2200497,11
128	521573,17	2200714,19
129	522005,77	2201022,32
130	522113,17	2201382,91
131	521951,43	2201996,36
132	521677,90	2202340,23
133	521616,02	2202540,49
134	521945,06	2202753,81
135	522072,85	2202750,37
136	522192,74	2202575,54
137	522189,02	2202437,64
138	522541,09	2202633,55
139	522640,40	2202819,36
140	523081,38	2203063,27
141	523334,59	2203086,84
142	523364,60	2203446,12
143	523513,30	2203469,01
144	523518,03	2203640,58
145	523370,30	2203657,96
146	523385,57	2203849,45
147	523853,05	2203826,84
148	523850,77	2203123,52
149	524367,11	2203236,39
150	524387,36	2202396,26
151	524491,17	2202173,76
152	524537,07	2202073,83
153	524552,36	2201977,22
154	524593,15	2201369,43
155	524657,10	2201129,51
156	524899,46	2200390,70
157	525184,77	2199579,22
158	525243,96	2199208,44
159	525231,38	2198875,79
160	525455,84	2198269,76
161	525562,77	2198041,38
162	525640,58	2197863,89
163	525722,40	2197724,18
164	526051,23	2197573,72
165	526143,79	2197476,02
166	526227,76	2197060,07
167	526413,82	2196765,77
168	526454,93	2196662,16
169	526460,95	2195896,23
170	526401,10	2195904,85
171	526371,22	2195906,15
172	526251,24	2195895,19
173	526090,49	2195775,03
174	525953,32	2195709,23
175	525766,02	2195553,19
176	525645,77	2195435,64
177	525582,22	2195389,76
178	525221,19	2195439,70
179	525099,51	2195406,38

180	524844,49	2195182,67
181	524781,92	2195169,66
182	524538,01	2195220,24
183	524442,58	2195211,81
184	524260,94	2195128,81
185	524037,12	2195109,25
186	523950,03	2195005,40
187	523833,76	2194902,35
188	523670,40	2194815,26
189	523523,08	2194647,14
190	523316,18	2194579,52
191	523180,44	2194429,49
192	523009,89	2194353,49
193	522917,67	2194326,68
194	522745,32	2194316,73
195	522387,38	2193802,81
196	522320,49	2193536,52
197	522398,64	2193282,73
198	522591,50	2192862,45
199	522606,58	2192664,75
200	522522,03	2192306,35
201	522531,75	2192163,20
202	522611,30	2191834,47
203	522614,96	2191718,68
204	522530,94	2191380,77
205	522551,90	2191148,81
206	522480,01	2191007,86
207	522333,09	2190862,13
208	520984,19	2190830,11
209	517685,50	2191197,31
210	516798,72	2190880,83
211	516538,46	2190826,54
212	516370,79	2190667,67
213	516275,59	2190418,55
214	515890,92	2190292,73
215	515720,68	2189882,44
216	515099,58	2190055,36
217	514657,18	2190046,68
218	514335,45	2189966,76
219	513942,62	2190031,64
220	513556,31	2190082,74
221	513292,12	2190375,44
222	513230,76	2190622,07
223	513049,41	2190708,55
224	512748,86	2190662,05
225	512417,49	2190732,07
226	512257,52	2190851,97
227	512142,45	2190875,47

228	511951,48	2190853,32
229	511831,36	2190938,15
230	511708,76	2191186,33
231	511608,31	2191243,43
232	510836,70	2191386,40
233	510127,10	2191303,12
234	509262,74	2190774,92
235	508684,31	2190007,75
236	507607,57	2189423,87
237	506778,26	2189187,31
238	506578,49	2188838,71
239	506363,78	2188191,24
240	505760,73	2187009,66
241	505298,97	2186783,70
242	505143,73	2186576,89
243	504386,42	2186236,40
244	503787,29	2186211,42
245	503587,22	2186107,81
246	503321,46	2185584,11
247	503068,80	2185291,43
248	502842,89	2184732,65
249	502784,90	2184346,35
250	502671,99	2184192,90
251	502278,91	2183992,39
252	501935,09	2183599,97
253	501186,43	2183327,24
254	500657,90	2183402,45
255	500128,25	2182926,63
256	499623,34	2182865,12
257	499133,78	2182619,51
258	498896,94	2182156,32
259	498216,08	2181623,18
260	498136,22	2181434,84
261	498031,11	2180559,86
262	498143,36	2180182,68
263	498039,48	2179607,13
264	498101,13	2179367,29
265	498048,82	2179191,82
266	497643,17	2179032,44
267	497524,39	2178913,15
268	497413,50	2178582,67
269	497321,17	2177788,93
270	497173,37	2177602,43
271	496837,69	2177516,06
272	496409,34	2177772,45
273	496036,46	2177816,37
274	495729,03	2178015,11
275	495557,13	2178196,61

276	494791,25	2178298,69
277	493937,51	2178416,72
278	493181,10	2178613,73
279	492032,90	2178657,98
280	491844,95	2178711,12
281	491540,66	2178829,08
282	491188,06	2178787,36
283	490925,88	2178838,30
284	490700,44	2178895,65
285	490516,02	2178842,01
286	490309,72	2178796,26
287	489796,87	2178780,83
288	489772,91	2178708,19
289	489538,20	2178692,59
290	489400,79	2178754,78
291	489255,01	2178780,69
292	489145,50	2178790,93
293	489012,44	2178743,31
294	488890,39	2178834,38
295	488512,85	2178954,40
296	488384,81	2178818,76
297	487915,90	2178809,35
298	487761,36	2178776,90
299	487563,44	2178767,52
300	487363,16	2178670,41
301	487034,94	2178444,95
302	486867,27	2178471,45
303	486412,61	2178717,93
304	486243,20	2178678,58
305	486108,16	2178557,72
306	485842,01	2178462,37
307	485712,91	2178290,06
308	485083,93	2178223,95
309	484608,83	2178199,24
310	485496,16	2179133,93
311	485641,23	2179392,23
312	485608,10	2179610,03
313	485007,11	2180016,16
314	484943,58	2180173,16
315	484913,80	2180553,01
316	484674,60	2180762,30
317	484640,94	2181296,82
318	484519,46	2181543,90
319	484283,30	2181809,27
320	483863,78	2182064,91
321	483759,44	2182259,42
322	483720,29	2182829,89
323	483453,53	2183609,19

324	483055,41	2184089,84
325	482955,75	2184672,27
326	482600,53	2185217,76
327	482322,01	2185827,47
328	481929,76	2186137,58
329	481709,70	2186677,84
330	481447,55	2186828,80
331	481338,57	2186852,37
332	480996,70	2186810,31
333	480583,64	2186872,04
334	480278,37	2186710,23
335	480001,87	2187555,69
336	479491,41	2188070,44
337	479128,11	2188239,77
338	478493,90	2188239,37
339	477980,18	2188595,41
340	477768,91	2188904,74
341	477347,44	2188966,02
342	477058,14	2189145,41
343	477052,97	2189481,93
344	476889,83	2189684,11
345	476504,31	2189809,41
346	475730,11	2189654,08
347	475481,28	2189724,86
348	475151,64	2190036,13
349	474972,89	2190401,43
350	474812,45	2190444,01
351	474696,97	2190547,45
352	474398,08	2190607,03
353	474252,03	2190748,53
354	473911,81	2190233,98
355	473503,82	2190127,08
356	473328,35	2190016,08
357	473151,74	2190002,13
358	472949,33	2188998,57
359	473010,42	2188655,62
360	472933,76	2188414,14
361	472835,48	2188303,93
362	472548,28	2188368,78
363	472656,47	2188180,06
364	473034,09	2187917,87
365	473102,69	2187592,23
366	473061,72	2187108,53
367	473292,31	2186601,76
368	473598,06	2186263,82
369	473603,95	2186128,47
370	473500,12	2185971,25
371	473087,93	2185864,12

372	472864,16	2186016,52
373	472573,54	2186232,81
374	472396,46	2186227,30
375	472168,68	2186107,08
376	471898,27	2186109,11
377	471603,81	2185934,54
378	471314,23	2185939,73
379	471072,31	2186205,11
380	470755,98	2186107,53
381	470341,56	2185810,24
382	470207,60	2185942,23
383	469952,70	2186046,47
384	469678,68	2185993,47
385	469415,28	2185835,33
386	469053,50	2185194,63
387	468917,33	2185136,46
388	468700,73	2185268,14
389	468322,78	2185581,01
390	467890,60	2185759,97
391	467584,44	2186182,36
392	467315,27	2186340,55
393	466641,19	2187131,42
394	465985,80	2187789,33
395	465026,70	2187092,27
396	464878,32	2186933,20
397	464839,82	2186711,48
398	464218,35	2187108,10
399	463905,84	2187107,82
400	463769,44	2187438,19
401	462945,49	2187977,72
402	462931,71	2188388,84
403	462503,34	2188920,17
404	461630,40	2189322,48
405	461324,00	2189364,77
406	460886,18	2188493,89
407	461055,04	2187956,36
408	460989,34	2187614,90
409	461084,83	2187397,97
410	460852,93	2187176,65
411	460283,64	2187238,29
412	459658,54	2187085,72
413	459177,84	2187187,12
414	458640,43	2186860,90
415	458270,14	2186435,97
416	458042,70	2186363,53
417	457665,70	2186461,09
418	457210,03	2186452,97
419	456956,39	2186303,91

420	456774,46	2186386,84
421	456668,43	2186625,96
422	456284,58	2187001,87
423	456076,93	2187112,67
424	455879,01	2187004,96
425	455858,35	2186919,35
426	455682,45	2186892,81
427	455337,74	2187017,48
428	454829,14	2186896,67
429	454515,27	2186921,67
430	454199,07	2186988,79
431	453771,45	2186931,54
432	453257,06	2187224,28
433	452867,51	2187255,29
434	452527,86	2187429,22
435	452230,12	2187776,07
436	451861,73	2188794,76
437	452012,12	2189132,41
438	452224,66	2189270,51
439	452204,63	2189472,37
440	452142,44	2189504,96
441	452120,90	2189659,19
442	451834,36	2190110,22
443	451754,35	2190501,44
444	451722,74	2191180,91
445	451736,32	2191519,87
446	451790,03	2191667,74
447	451925,01	2191808,90
448	452076,25	2191881,77
449	452281,40	2191939,63
450	452535,90	2191982,60
451	453210,39	2191996,23
452	454142,08	2191984,89
453	454265,34	2192026,85
454	454603,47	2192320,92
455	454949,17	2192727,91
456	455188,32	2193042,74
457	455381,94	2193177,82
458	455581,83	2193208,65
459	455862,61	2193219,25
460	456231,48	2193308,92
461	456369,17	2193382,15
462	456477,64	2193546,64
463	456598,27	2193828,46
464	456719,12	2194286,69
465	456758,22	2194733,56
466	456699,40	2195241,85
467	456675,93	2196224,25

468	456525,85	2197210,04
469	456431,58	2197407,10
470	456394,15	2197530,26
471	456415,97	2197669,93
472	456583,22	2197832,86
473	456750,68	2198004,84
474	456930,03	2198113,14
475	457658,01	2198265,60
476	457683,58	2198545,43
477	457535,21	2199087,79
478	457498,51	2199238,07
479	457337,34	2199301,20
480	457280,26	2199366,07
481	457247,83	2199507,20
482	457035,72	2199865,77
483	456881,90	2200204,68
484	456880,89	2200335,91
485	456960,25	2200596,21
486	457122,31	2200904,05
1	457373,79	2201340,72

.»;

274) приложение 281 дополнить картографическим и координатным описанием границ муниципального образования «Хужиры» в Тункинском районе в следующей редакции:

«Картографическое описание границ муниципального образования «Хужиры» в Тункинском районе

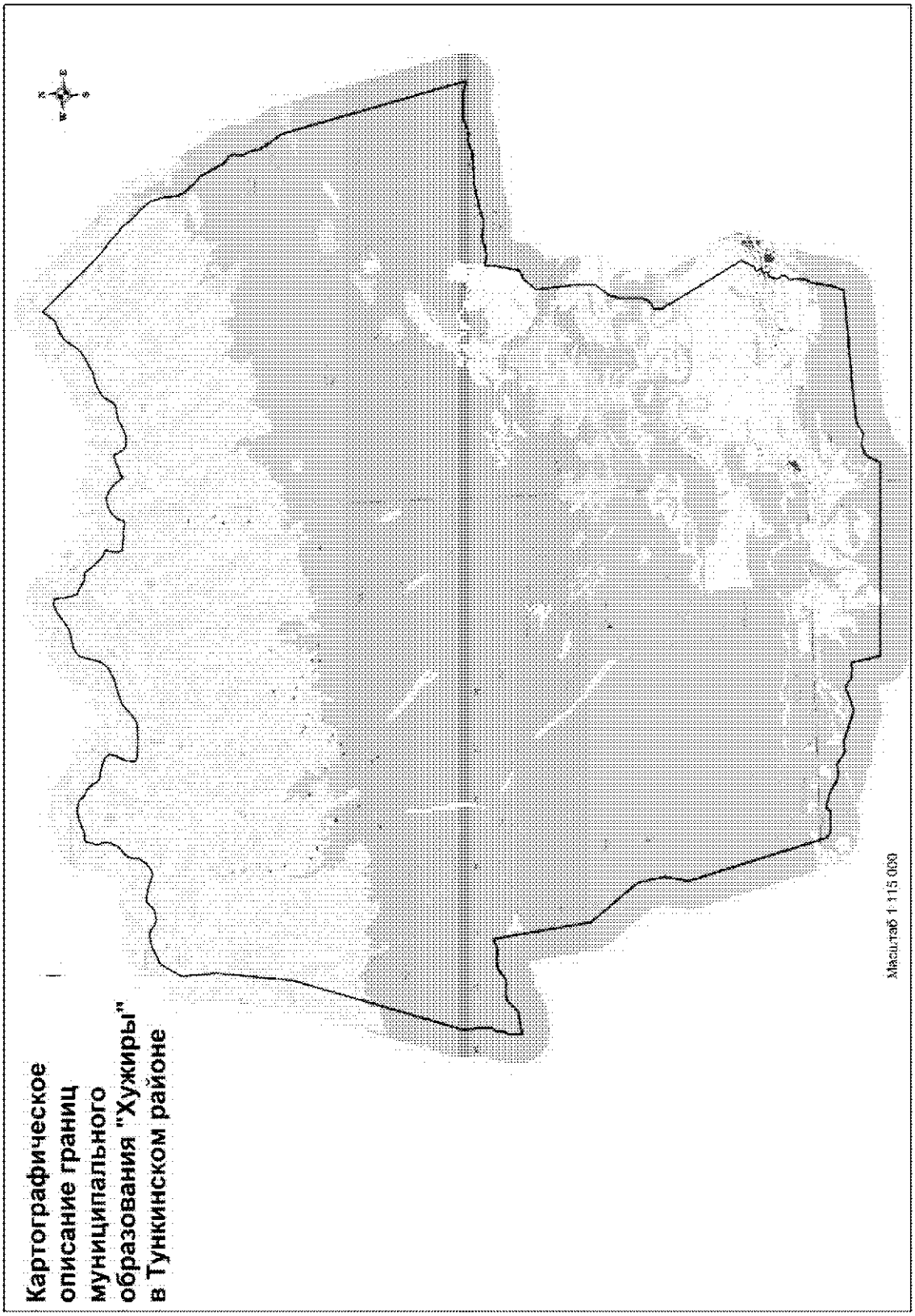

Координатное описание границ муниципального образования «Хужиры» в Тункинском районе

Каталог координат характерных точек МО СП «Хужиры»

№ п/п	X	Y
1	539388,48	2162963,22
2	538651,72	2162491,37
3	537404,92	2162525,16
4	534790,27	2162135,06
5	528847,95	2160063,26
6	528234,34	2160107,02
7	527862,89	2160080,95
8	527714,42	2159940,28
9	527433,64	2159920,76
10	527304,22	2159815,77
11	526833,12	2159783,39
12	526916,41	2160602,01
13	527251,90	2160970,80
14	527331,58	2161199,61
15	527283,17	2161736,34
16	527567,63	2162158,99
17	527586,32	2162462,94
18	527532,82	2162810,83
19	527637,70	2163196,44
20	524193,99	2163583,71
21	522471,63	2164891,28
22	521539,64	2165027,70
23	520700,40	2164843,66
24	515804,20	2166078,68
25	515634,36	2166276,33
26	515606,96	2167014,86
27	515745,45	2167152,71
28	515573,09	2167706,18
29	515338,33	2168021,66
30	515248,04	2168333,15
31	515295,58	2168627,73
32	514977,75	2169037,44
33	514995,25	2169438,11
34	514669,53	2170282,08
35	514602,79	2170487,65
36	514714,85	2170984,37
37	514821,43	2171277,46
38	514754,52	2171476,54
39	514626,48	2171604,87
40	514570,23	2171954,94
41	514582,48	2172165,09
42	513548,41	2172350,82
43	513179,75	2179113,79
44	513687,44	2179415,89
45	513801,52	2179741,58
46	513734,34	2180177,45
47	513928,66	2180553,68
48	514008,95	2181577,32
49	514079,35	2184179,49
50	514120,60	2185217,39
51	514427,12	2185367,02
52	515260,42	2185555,15
53	515461,36	2185694,53
54	515841,44	2185709,99
55	516025,53	2185703,03
56	516110,84	2185821,72
57	516241,31	2185847,20
58	516268,94	2185852,65
59	516376,28	2185768,47
60	516442,20	2185758,09
61	516508,70	2185747,60
62	516509,55	2185779,28
63	516549,37	2185780,40
64	516552,24	2185790,52
65	516605,47	2185831,89
66	516665,27	2185831,88
67	516667,24	2185856,72
68	516696,06	2185857,94
69	516737,94	2185854,32
70	516744,87	2186011,12
71	516924,08	2185977,43
72	516952,12	2186060,12
73	516962,65	2186159,04
74	517102,11	2186072,48
75	517151,25	2186066,86
76	517196,41	2186139,54
77	517204,48	2186212,91
78	517271,70	2186250,30
79	517344,47	2186290,84
80	517658,47	2186465,66
81	520204,20	2185094,24
82	520347,26	2185037,79
83	520488,56	2184915,69

84	520791,43	2184933,82
85	520983,88	2185244,31
86	521169,96	2185318,28
87	521973,44	2185375,71
88	522304,72	2185472,07
89	522829,17	2185905,19
90	523526,55	2185925,98
91	524904,55	2185836,52
92	525107,26	2186041,53
93	525350,51	2186284,85
94	525423,00	2186532,88
95	526283,30	2186746,55
96	526645,47	2186761,48
97	526592,23	2186971,30
98	526574,91	2187133,16
99	526587,83	2187337,79
100	526624,36	2187472,30
101	526696,41	2187700,94
102	526676,47	2187910,16
103	526617,72	2188175,33
104	526619,96	2188394,95
105	526705,57	2188718,42
106	526763,41	2189097,64
107	526826,65	2189407,11
108	526864,02	2189706,28
109	526862,78	2190746,05
110	527001,73	2191148,68
111	526971,18	2191372,79
112	526976,31	2191563,04
113	527102,49	2191896,42
114	527129,91	2192097,07
115	527111,40	2192496,55
116	527082,71	2192790,20
117	526956,66	2193276,88
118	533025,60	2191886,64
119	533535,04	2191770,39
120	533865,64	2191541,77
121	534117,80	2191388,57
122	534363,45	2191264,74
123	534509,72	2191260,79
124	534749,55	2191195,72
125	534871,99	2191119,22
126	535003,68	2191115,66
127	535231,89	2191160,80
128	535362,38	2191113,37
129	535625,97	2190842,67
130	535893,60	2190718,25
131	536442,93	2190454,42
132	536663,13	2190206,89
133	537050,61	2189910,84
134	537231,29	2189825,46
135	537676,86	2189784,13
136	537917,47	2189748,33
137	538266,51	2189658,40
138	538403,12	2189566,82
139	538910,35	2189099,14
140	539319,53	2188795,20
141	539403,70	2188661,13
142	539661,35	2188441,89
143	540008,80	2188022,42
144	540401,00	2187631,15
145	542217,99	2186020,21
146	541829,07	2185691,41
147	541746,83	2185494,57
148	541649,08	2185225,76
149	541525,66	2185011,94
150	541368,05	2184871,42
151	541119,02	2184697,19
152	540961,29	2184552,15
153	540860,85	2184351,27
154	540593,25	2183824,64
155	540481,71	2183379,77
156	540403,25	2183155,68
157	540298,43	2182959,44
158	540136,27	2182819,05
159	539975,73	2182737,43
160	539896,54	2182653,61
161	539833,63	2182501,49
162	539816,04	2182352,67
163	539801,24	2182140,43
164	539643,27	2181818,95
165	539549,19	2181518,38
166	539539,04	2181310,55
167	539575,32	2181146,70
168	539680,17	2181008,13
169	539814,19	2180945,70
170	539997,71	2180872,88
171	539964,62	2180652,08
172	539806,50	2180158,70
173	539713,14	2180052,64
174	539811,74	2180018,32
175	539860,14	2179967,24
176	539989,41	2179895,88
177	540152,42	2179733,13
178	540265,92	2179580,77
179	540350,60	2179365,85

180	540320,76	2179105,57
181	540223,61	2178861,65
182	540132,56	2178750,91
183	540035,36	2178662,70
184	539961,37	2178608,77
185	539811,08	2178541,56
186	539752,62	2178452,27
187	539787,99	2178304,75
188	539826,86	2178175,55
189	539825,09	2177962,57
190	539863,20	2177765,39
191	539891,75	2177495,20
192	539993,10	2177464,59
193	540173,97	2177470,08
194	540312,95	2177495,91
195	540476,79	2177563,88
196	540543,99	2177413,61
197	540656,36	2177265,84
198	540765,74	2177172,26
199	541018,09	2176950,71
200	541247,36	2176818,50
201	541274,96	2176647,89
202	541310,54	2176495,87
203	541475,86	2176210,62
204	541546,35	2176083,18
205	541666,99	2176030,99
206	541859,40	2175991,83
207	542019,47	2175964,47
208	542360,64	2175938,11
209	542402,77	2175750,20
210	542353,58	2175575,34
211	542284,08	2175440,15
212	542091,64	2175153,15
213	541938,09	2174900,04
214	541886,65	2174765,83
215	541798,55	2174230,99
216	541714,22	2174036,08
217	541609,11	2173889,82
218	541151,01	2173737,59
219	540955,07	2173676,90
220	540753,12	2173561,51
221	540649,73	2173465,19
222	540559,65	2173292,60
223	540426,43	2172999,84
224	540377,48	2172738,94
225	540210,58	2172154,42
226	540135,05	2172046,05
227	540007,85	2171889,52

228	539772,26	2171563,91
229	539718,78	2171384,28
230	539704,46	2171152,48
231	539718,70	2170568,94
232	539783,15	2170223,73
233	539834,07	2170122,38
234	539948,70	2170097,01
235	540159,21	2170140,40
236	540568,91	2170348,84
237	540715,67	2170397,74
238	540817,27	2170362,61
239	540918,86	2170245,95
240	541048,79	2169945,14
241	541108,22	2169690,23
242	541169,41	2169485,26
243	541402,72	2169362,31
244	541573,30	2169226,82
245	541638,02	2169121,70
246	541679,41	2169028,86
247	541738,87	2168937,05
248	541898,92	2168828,15
249	541961,85	2168510,03
250	541960,83	2168283,47
251	541776,87	2167679,88
252	541767,07	2167448,31
253	541698,84	2167372,05
254	541342,56	2167261,70
255	541090,20	2167320,17
256	540999,63	2167319,69
257	540856,87	2167280,06
258	540593,42	2167129,56
259	540403,47	2166878,94
260	540274,01	2166763,05
261	540105,42	2166699,34
262	539893,41	2166683,06
263	539701,73	2166545,59
264	539544,92	2166351,17
265	539467,61	2166192,88
266	539475,87	2166043,85
267	539522,02	2165946,76
268	539653,47	2165618,83
269	539715,64	2165314,25
270	539723,17	2165178,78
271	539686,03	2165113,30
272	539574,61	2164998,40
273	539474,49	2164843,37
274	539427,05	2164636,89
275	539428,03	2164455,75

276	539484,98	2164327,55
277	539596,12	2164202,33
278	539665,33	2164097,45
279	539678,39	2163944,16
280	539662,29	2163743,96
281	539582,49	2163467,73
282	539444,72	2163174,72
1	539388,48	2162963,22

.»;

275) в приложении 282:

а) в абзаце первом слова «районной границей» заменить словами «административной границей района»;

б) абзацы второй и третий изложить в следующей редакции:

«Началом описания границы муниципального образования «Зун-Мурино» является точка на южной административной границе на стыке с границей муниципального образования «Жемчуг» с координатами 51°03' 50,72 северной широты и 102°47'45,25 восточной долготы в 1,5 км восточнее пункта триангуляции с отметкой 2239,5, у истока р. Самбартуй на Хангар-Ульском хребте.

От начальной точки граница идет в северном направлении по р. Самбартуй до места слияния рек Самбартуй и Зун-Ихил, далее по р. Харбарта, до места слияния рек Харбарта и Хангарул. Затем по р. Хангарул, далее до слияния рек Хангарул и Ангуул. Затем по р. Мандой доходит до истока этой реки. От истока реки по тропе через брод р. Кукурик до подножия горы Сохатка, граница проходит в северном направлении до горы Барашек. От этой горы граница проходит в северо-восточном направлении до автомобильной дороги Монды – Улан-Удэ, по которой проходит 1,5 км до реки Иркут. Далее по реке Иркут в северо-восточном направлении до западной границы населенного пункта Торы. Отсюда граница уходит в южном направлении, западнее населенного пункта Торы доходит до р. Хыр-Горхон, по которой идет в западном направлении 2 км и доходит до тропы. По тропе граница уходит в южном направлении до р. Маргасан, пересекая р. Маргасан в точке с координатами 51°39'33,73 северной широты и 102°55'51,35 восточной долготы, граница проходит параллельно реке, в 3 км от западного берега р. Маргасан доходит до р. Тумусун и в юго-восточном направлении доходит до впадения в нее р. Усун. Далее в этом же направлении по р. Усун до Хамар-Дабанского хребта. Затем по Хамар-Дабанскому хребту по точкам с высотными отметками 2367,9, 2267,0, 2330,8, 2094,0, которая находится на административной границе района у истока р. Сахюр-Гол. От этой точки граница идет по южной административной границе района в южном и юго-западном направлении и по Хангар-Ульскому хребту доходит до исходной точки.»;

в) дополнить картографическим и координатным описанием границ муниципального образования «Зун-Мурино» в Тункинском районе в следующей редакции:

«Картографическое описание границ муниципального образования «Зун-Мурино» в Тункинском районе

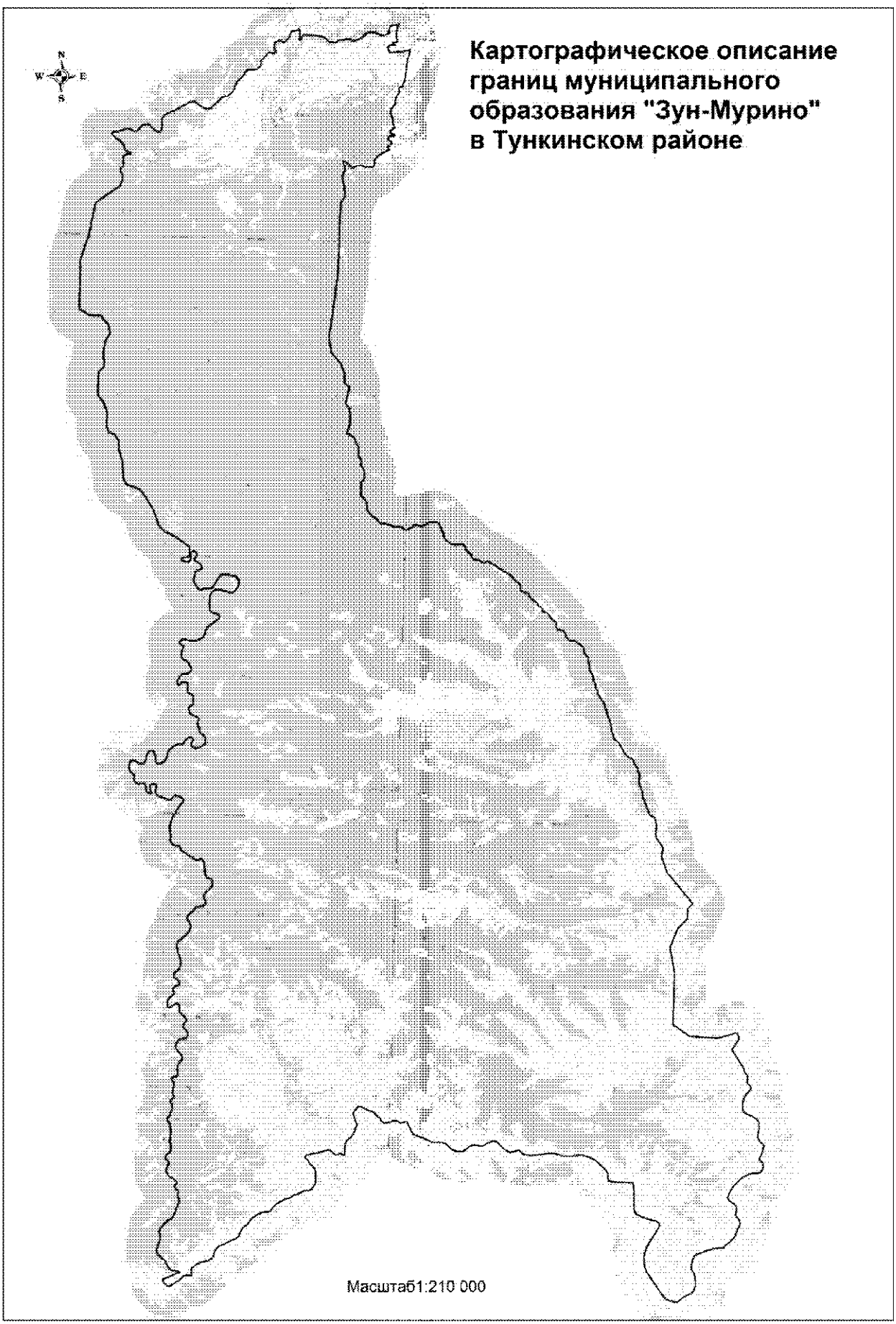
Картографическое описание границ муниципального образования "Зун-Мурино" в Тункинском районе
N
W
E
S
Масштаб1:210 000

Координатное описание границ муниципального образования «Зун-Мурино» в Тункинском районе

Каталог координат характерных точек МО СП «Зун-Мурино»

№ п/п	X	Y
1	465125,20	2269844,14
2	464755,52	2268710,23
3	464805,48	2266854,54
4	465553,15	2265735,13
5	468801,08	2265770,10
6	470481,91	2265423,73
7	471700,80	2265874,57
8	472368,43	2266472,70
9	473032,75	2266491,30
10	473343,26	2266821,25
11	475330,88	2265066,08
12	476316,49	2264712,40
13	476904,85	2264807,95
14	477524,88	2264331,35
15	477822,65	2264294,06
16	478122,38	2264327,03
17	478257,95	2264358,61
18	478414,95	2264313,39
19	478633,61	2264272,32
20	478830,70	2264196,72
21	478892,51	2264095,45
22	478907,34	2263995,53
23	478948,72	2263897,71
24	479046,52	2263833,57
25	479250,00	2263772,41
26	479462,13	2263708,21
27	479748,18	2263562,81
28	479942,65	2263493,19
29	480037,78	2263437,93
30	480189,44	2263413,36
31	480367,65	2263393,88
32	480483,78	2263352,66
33	480735,61	2263240,48
34	480915,78	2263185,84
35	481041,36	2263173,67
36	481304,44	2263152,01
37	481486,72	2263176,43
38	481597,40	2263152,96
39	481764,63	2263051,76
40	481872,96	2263048,85
41	481968,96	2263025,77
42	482100,37	2262902,13
43	482441,45	2262731,85
44	482564,89	2262634,82
45	482621,09	2262545,40
46	482643,64	2262431,28
47	482740,42	2262355,47
48	482768,90	2262268,99
49	482968,72	2262126,00
50	483226,88	2261978,45
51	483437,36	2261852,69
52	483601,19	2261734,07
53	483773,75	2261506,81
54	483912,61	2261441,57
55	484060,92	2261399,49
56	484159,42	2261358,74
57	484266,09	2261297,26
58	484406,86	2261302,29
59	484488,26	2261279,60
60	484603,97	2261223,79
61	484779,58	2261219,08
62	484871,68	2261155,09
63	484959,99	2261173,23
64	485023,74	2261145,11
65	485077,82	2261088,05
66	485073,98	2261052,95
67	485249,34	2261039,54
68	485330,90	2261022,65
69	485510,61	2260950,42
70	485576,77	2260904,73
71	485676,65	2260913,76
72	485739,67	2260862,26
73	485776,58	2260817,36
74	485949,65	2260827,32
75	486044,55	2260763,26
76	486140,50	2260734,38
77	486209,83	2260697,31
78	486269,78	2260640,10
79	486341,07	2260567,88
80	486412,64	2260507,34
81	486534,75	2260468,96
82	486589,31	2260429,39

83	486639,59	2260340,12
84	486809,81	2260350,26
85	486879,36	2260321,99
86	487005,67	2260224,88
87	487066,59	2260202,74
88	487238,99	2260186,41
89	487394,87	2260103,12
90	487478,65	2260056,86
91	487706,60	2260039,04
92	487827,99	2259974,27
93	487935,44	2259942,08
94	488024,77	2259886,98
95	488084,75	2259829,76
96	488145,19	2259790,03
97	488461,80	2259796,13
98	488559,36	2259723,20
99	488722,36	2259680,82
100	488927,01	2259666,52
101	489011,39	2259646,65
102	489162,29	2259481,48
103	489257,32	2259423,32
104	489405,55	2259378,33
105	489565,62	2259338,83
106	489629,20	2259307,82
107	489752,46	2259204,89
108	489903,94	2258957,68
109	490024,83	2258767,01
110	490037,62	2258590,94
111	490045,48	2258444,20
112	490167,46	2258297,40
113	490285,13	2258206,33
114	490422,02	2258179,25
115	490519,76	2258109,22
116	490641,35	2258056,14
117	490770,70	2257636,70
118	490870,55	2257537,41
119	490957,62	2257505,77
120	491131,42	2257542,10
121	491200,90	2257510,93
122	491442,06	2257217,41
123	491548,50	2257147,14
124	491731,88	2256992,80
125	491794,18	2256915,01
126	491857,62	2256766,78
127	491867,05	2256681,62
128	492017,75	2256621,86
129	492092,90	2256581,84
130	492178,27	2256491,63

131	492208,58	2256420,51
132	492265,64	2256363,37
133	492352,32	2256317,03
134	492415,11	2256256,74
135	492511,76	2256145,82
136	492595,82	2256002,94
137	492712,33	2255868,00
138	492855,73	2255755,73
139	492981,18	2255734,76
140	493024,04	2255695,60
141	493034,69	2255548,79
142	493065,77	2255506,95
143	493095,99	2255321,61
144	493129,75	2255270,90
145	493184,24	2255225,53
146	493481,50	2255170,63
147	493599,96	2255108,84
148	493696,45	2254992,03
149	493794,40	2254822,38
150	493885,36	2254720,42
151	494044,64	2254651,63
152	494163,35	2254487,32
153	494222,61	2254403,71
154	494327,16	2254151,97
155	494501,18	2253868,95
156	494760,61	2253495,83
157	494842,78	2253282,69
158	494966,74	2253097,75
159	494996,17	2252994,43
160	494916,17	2252853,06
161	494902,98	2252797,81
162	494956,90	2252623,43
163	495058,38	2252477,19
164	495056,11	2252281,02
165	495090,39	2252142,38
166	495143,87	2252058,93
167	495276,20	2251970,47
168	495410,27	2251946,37
169	495591,99	2251730,55
170	495732,10	2251603,77
171	495928,91	2251513,47
172	496020,12	2251420,30
173	496017,04	2251197,76
174	495992,87	2250949,37
175	496043,93	2250672,66
176	496260,52	2250335,81
177	496429,89	2250208,23
178	496694,13	2250122,02

179	497015,90	2249996,26
180	497142,59	2249913,75
181	497336,08	2249811,83
182	497400,98	2249719,27
183	497430,97	2249528,04
184	497413,21	2249302,99
185	497368,38	2249160,68
186	497217,88	2248901,09
187	497177,76	2248825,96
188	497148,58	2248718,43
189	497191,96	2248371,62
190	497204,11	2248280,48
191	497163,83	2248199,55
192	497065,56	2248137,68
193	497020,11	2248080,30
194	496995,04	2248022,46
195	496897,93	2247787,74
196	496863,71	2247712,55
197	496882,55	2247650,54
198	497041,17	2247449,95
199	497070,76	2247352,55
200	497050,10	2247019,16
201	497118,62	2246733,18
202	497261,45	2246380,70
203	497282,89	2246306,92
204	497249,52	2246155,50
205	497273,61	2246069,94
206	497294,48	2245975,57
207	497583,97	2245739,36
208	497671,26	2245608,10
209	497695,51	2245528,34
210	497763,97	2245459,19
211	497898,83	2245353,05
212	498000,70	2245221,40
213	498228,02	2245180,09
214	498336,50	2245183,07
215	498626,63	2245078,56
216	498757,01	2245025,25
217	498972,32	2244752,93
218	499036,06	2244727,82
219	499134,09	2244777,89
220	499819,33	2244768,27
221	499872,24	2244775,64
222	500010,40	2244903,75
223	500081,58	2244936,94
224	500397,86	2244934,33
225	500447,94	2244944,69
226	500576,77	2244941,22

227	500695,38	2244885,33
228	500836,04	2244779,04
229	500931,19	2244720,77
230	501036,52	2244717,94
231	501204,10	2244742,74
232	501375,25	2244676,63
233	501535,99	2244555,09
234	501581,98	2244524,65
235	501965,61	2244520,14
236	502126,67	2244518,70
237	502307,84	2244393,82
238	502524,27	2244270,78
239	502692,88	2244222,35
240	502764,07	2244147,12
241	502800,33	2244078,84
242	502885,88	2243883,22
243	502990,11	2243731,00
244	503232,98	2243829,88
245	503474,70	2243884,88
246	503716,48	2243942,89
247	504067,75	2243936,34
248	504179,06	2243936,24
249	504353,33	2243878,85
250	504526,57	2243894,69
251	504608,05	2243874,90
252	504713,71	2243772,55
253	504756,16	2243718,60
254	504888,10	2243615,54
255	505346,13	2243721,93
256	505989,07	2243825,34
257	506197,90	2243505,79
258	506849,38	2243476,16
259	507435,30	2243255,17
260	508154,86	2242607,94
261	509236,98	2242421,80
262	509843,97	2242538,27
263	513283,69	2242892,41
264	517787,24	2242957,32
265	518235,87	2243265,07
266	518582,97	2243159,10
267	518920,07	2243131,82
268	519201,12	2243039,63
269	519616,90	2243022,33
270	519727,53	2243097,86
271	520013,62	2243192,66
272	520484,66	2243006,54
273	520437,63	2243165,33
274	520240,45	2243456,17

275	520164,49	2243491,22
276	520089,42	2243559,16
277	520078,47	2243694,97
278	520151,97	2243843,10
279	520189,93	2243893,29
280	520224,93	2244104,77
281	520239,48	2244236,20
282	520208,58	2244310,23
283	520122,90	2244393,05
284	520099,56	2244477,89
285	520133,65	2244520,98
286	520140,01	2244619,62
287	520125,81	2244909,33
288	520220,81	2245038,59
289	520430,44	2245016,64
290	520680,35	2245112,51
291	520809,74	2245211,64
292	521054,72	2245573,28
293	521270,64	2245977,91
294	521348,51	2245957,71
295	521387,86	2245847,93
296	521623,75	2246095,11
297	521739,90	2246152,28
298	521821,42	2246041,47
299	521956,46	2245904,91
300	522077,41	2245913,75
301	522158,05	2245996,09
302	522153,42	2246273,95
303	522209,06	2246326,76
304	522280,95	2246306,62
305	522294,55	2246137,23
306	522375,83	2246020,32
307	522497,10	2246041,16
308	522602,63	2246153,03
309	522673,90	2246307,92
310	522959,77	2246197,70
311	523218,38	2246166,53
312	523451,58	2246087,73
313	523647,30	2245961,64
314	523884,46	2246033,65
315	524217,12	2246290,32
316	524597,87	2246316,15
317	524817,72	2246412,84
318	524971,50	2246523,41
319	525145,98	2246506,50
320	525279,26	2246527,11
321	525375,08	2246723,65
322	525928,19	2246877,75

323	527071,34	2246985,54
324	527345,67	2247092,75
325	527745,50	2247154,38
326	527631,42	2246722,80
327	527542,34	2245823,19
328	527907,20	2245709,90
329	527958,58	2245807,29
330	528062,59	2246000,70
331	528012,68	2246189,44
332	528003,23	2246202,70
333	528032,72	2246205,21
334	528090,28	2246052,63
335	528102,03	2246021,81
336	528265,29	2246327,83
337	528381,61	2246293,00
338	528451,22	2246247,72
339	528789,14	2246250,61
340	529213,30	2246317,57
341	529352,68	2246415,82
342	529302,64	2246188,74
343	529273,25	2246078,22
344	529278,33	2245940,37
345	529222,90	2245839,35
346	529160,34	2245800,04
347	529004,41	2245777,84
348	528897,65	2245728,01
349	528829,43	2245697,65
350	528823,80	2245814,92
351	528791,05	2245795,30
352	528736,03	2245708,97
353	528676,88	2245581,65
354	528615,70	2245375,28
355	528611,60	2245223,07
356	528721,85	2245076,58
357	528730,72	2244970,92
358	528803,70	2244851,74
359	528789,91	2244447,86
360	528748,12	2244311,38
361	528662,22	2244167,18
362	528580,80	2244081,56
363	528537,00	2244085,64
364	528562,29	2244155,27
365	528645,06	2244290,65
366	528609,79	2244288,70
367	528518,33	2244153,56
368	528317,08	2243751,74
369	528255,50	2243642,09
370	528225,74	2243516,98

371	528250,50	2243349,29
372	528294,76	2243251,48
373	528320,03	2243101,38
374	528313,74	2242975,64
375	528273,77	2242906,41
376	528240,24	2242535,27
377	528110,95	2242409,84
378	528074,59	2242255,61
379	528120,07	2241987,85
380	528158,19	2241881,31
381	528261,48	2241802,42
382	528323,58	2241712,83
383	528442,36	2241448,90
384	528497,65	2240999,26
385	528508,25	2240632,83
386	528564,66	2240288,27
387	528351,88	2240163,20
388	528193,65	2240115,16
389	528216,22	2239983,74
390	528427,50	2240056,55
391	528697,05	2240042,38
392	528795,74	2240026,71
393	528834,66	2240008,66
394	528831,82	2239977,73
395	528837,98	2239909,56
396	528824,97	2239871,91
397	528807,81	2239866,37
398	528792,42	2239851,78
399	528778,30	2239699,15
400	528743,04	2239511,68
401	528564,09	2239418,40
402	528354,08	2239384,86
403	527991,53	2239028,40
404	528087,91	2238842,69
405	528105,51	2238645,99
406	527955,98	2238434,20
407	527556,76	2238412,37
408	527415,88	2238520,88
409	527302,37	2238432,33
410	527325,01	2238058,89
411	527004,03	2237786,42
412	526756,90	2237590,37
413	526495,68	2237597,51
414	526239,24	2237297,00
415	526146,01	2236743,66
416	525984,74	2236578,00
417	525746,24	2236460,22
418	525510,10	2236185,36
419	525376,14	2236064,76
420	524954,33	2235932,33
421	524731,19	2235821,23
422	524468,55	2235516,09
423	524433,77	2235420,42
424	524396,44	2235233,91
425	524367,94	2235152,68
426	524182,26	2235002,36
427	523847,35	2234639,46
428	523689,96	2234450,39
429	523603,90	2234300,40
430	523592,65	2234209,89
431	523602,22	2234130,53
432	523713,64	2233919,51
433	523835,11	2233643,81
434	524014,68	2233460,35
435	524058,94	2233362,45
436	524012,11	2233038,59
437	523791,57	2232789,71
438	523783,93	2232695,21
439	523702,22	2232558,40
440	523635,45	2232418,19
441	523463,37	2232130,71
442	523286,39	2231760,55
443	523087,20	2231434,90
444	522876,11	2231317,58
445	522726,57	2231312,81
446	522499,40	2231362,94
447	522396,73	2231356,91
448	522228,13	2231294,05
449	522116,43	2231279,56
450	522064,60	2231204,75
451	522045,35	2231035,36
452	522151,79	2230850,87
453	522309,20	2230717,72
454	522467,52	2230502,64
455	522501,70	2230361,11
456	522495,24	2230229,47
457	522439,51	2230116,76
458	522186,70	2229868,66
459	522090,78	2229786,34
460	522051,05	2229725,91
461	522032,74	2229588,69
462	522159,62	2229298,25
463	522190,18	2229233,03
464	522141,79	2228958,91
465	522078,39	2228782,01
466	521990,06	2228547,07

467	521961,61	2228252,02
468	521910,34	2228197,80
469	521803,88	2228162,57
470	521558,91	2228390,29
471	521457,31	2228561,44
472	521373,21	2228702,91
473	521251,18	2228790,41
474	521176,97	2228891,22
475	521054,64	2228971,42
476	520915,54	2228971,47
477	520806,58	2229007,41
478	520752,92	2229101,11
479	520691,95	2229370,15
480	520639,04	2229319,03
481	520578,20	2229361,39
482	520545,94	2229116,94
483	520411,86	2228903,04
484	519761,10	2228902,38
485	519609,80	2228732,25
486	519372,16	2228757,05
487	519219,41	2228871,27
488	518917,12	2228879,42
489	518491,36	2228725,89
490	517378,23	2227205,98
491	515246,63	2226809,98
492	513678,01	2226311,00
493	510504,07	2226346,07
494	510197,40	2226886,35
495	510146,25	2227204,15
496	510136,98	2227718,03
497	510070,95	2227820,71
498	509875,51	2227890,18
499	509577,58	2228246,82
500	508997,96	2228358,73
501	508643,17	2228129,76
502	508024,19	2227972,11
503	507624,64	2227959,96
504	507126,71	2228037,56
505	506776,98	2228001,07
506	506587,05	2227758,57
507	506263,70	2227675,56
508	505024,60	2227663,00
509	504768,84	2227880,89
510	504625,83	2228022,25
511	503899,87	2228326,19
512	503569,05	2228307,59
513	503091,77	2228302,03
514	502635,74	2228406,00

515	502554,84	2228811,80
516	502103,90	2229108,25
517	501471,95	2229152,84
518	500735,14	2229392,77
519	499645,45	2229477,07
520	499320,19	2229669,33
521	499126,63	2230325,77
522	498915,69	2230670,77
523	498302,34	2231072,58
524	497724,80	2231436,63
525	497016,96	2231730,87
526	496752,50	2231792,98
527	496295,69	2232243,99
528	496297,51	2232311,35
529	496285,74	2232417,07
530	496053,72	2232830,45
531	495927,45	2233035,95
532	495808,06	2233282,27
533	495723,59	2233410,55
534	495570,16	2233584,50
535	495471,65	2233733,65
536	495464,83	2233807,04
537	495350,46	2233801,31
538	495120,00	2233836,80
539	494970,77	2233843,71
540	494882,93	2233846,07
541	494787,56	2233784,23
542	494747,28	2233703,31
543	494732,27	2233472,29
544	494698,36	2233408,80
545	494609,60	2233373,08
546	494542,17	2233371,99
547	494487,92	2233426,15
548	494445,24	2233579,61
549	494445,19	2233685,02
550	494453,56	2233781,50
551	494473,05	2233851,29
552	494511,91	2233879,54
553	494603,82	2233920,98
554	495045,74	2233909,10
555	495109,48	2233992,40
556	495148,91	2234149,45
557	495103,93	2234220,97
558	494971,49	2234306,53
559	494904,16	2234308,34
560	494654,77	2234183,23
561	494602,11	2234184,64
562	494522,46	2234271,79

563	494409,47	2234430,04
564	494236,08	2234628,02
565	494158,24	2234671,11
566	494105,48	2234672,52
567	494046,29	2234647,71
568	493975,02	2234503,22
569	493933,33	2234369,63
570	493846,34	2234292,86
571	493701,14	2234229,36
572	493521,28	2234187,38
573	493289,33	2234167,21
574	493111,69	2234207,08
575	492967,50	2234290,06
576	492757,70	2234439,21
577	492669,32	2234529,49
578	492668,70	2234614,41
579	492688,45	2234698,89
580	492747,52	2234823,21
581	492767,30	2235016,00
582	492771,70	2235288,30
583	492808,23	2235337,13
584	492901,79	2235443,02
585	493160,04	2235567,89
586	493361,87	2235667,88
587	493466,10	2235732,50
588	493609,74	2235845,84
589	493698,00	2235966,48
590	493730,51	2236085,71
591	493715,66	2236296,93
592	493657,51	2236532,91
593	493610,19	2236733,30
594	493598,44	2236839,13
595	493544,65	2236910,88
596	493447,24	2236992,50
597	493360,60	2237035,83
598	493235,70	2237077,29
599	493147,69	2237073,85
600	492997,71	2237048,58
601	492684,08	2236825,59
602	492541,38	2236636,10
603	492535,32	2236521,95
604	492700,86	2236031,27
605	492723,61	2235895,94
606	492674,85	2235498,92
607	492637,47	2235417,92
608	492538,41	2235326,77
609	492366,03	2235234,79
610	492236,59	2235214,87

611	491823,72	2235217,16
612	491513,72	2235237,18
613	491376,35	2235249,67
614	491287,81	2235334,06
615	491227,14	2235473,30
616	491160,91	2235624,49
617	491120,66	2235760,38
618	491078,56	2235831,72
619	490989,22	2235886,92
620	490850,92	2235861,33
621	490541,17	2235453,72
622	490403,57	2235237,70
623	490274,99	2235138,64
624	490215,65	2235110,93
625	490051,50	2234998,13
626	489845,36	2234956,86
627	489622,12	2234825,14
628	489543,62	2234736,44
629	489494,08	2234638,17
630	489394,64	2234424,12
631	489368,65	2234219,80
632	489381,28	2234034,95
633	489425,00	2233808,16
634	489445,86	2233713,89
635	489435,41	2233544,26
636	489318,67	2233342,38
637	489210,84	2233359,87
638	489111,46	2233479,75
639	489041,68	2233607,53
640	488974,35	2233606,44
641	488676,28	2233526,64
642	488464,52	2233491,22
643	488223,15	2233556,30
644	488157,37	2233616,67
645	488103,50	2233793,83
646	487932,25	2233959,54
647	487722,27	2234102,89
648	487600,22	2234138,37
649	487435,50	2234116,39
650	487309,60	2234008,46
651	487251,36	2233802,11
652	487214,94	2233644,87
653	487234,09	2233594,55
654	487083,91	2233458,08
655	486828,02	2233309,63
656	486721,27	2233259,79
657	486604,41	2233268,83
658	486504,53	2233371,02

659	486529,84	2233437,75
660	486677,25	2233583,20
661	486713,75	2233634,92
662	486727,96	2233836,66
663	486616,50	2233939,26
664	486063,42	2233959,90
665	486006,90	2234037,63
666	485966,17	2234155,83
667	485905,25	2234286,37
668	485832,74	2234311,72
669	485285,43	2234332,31
670	485234,27	2234278,08
671	485199,56	2234188,20
672	485170,78	2234095,17
673	485084,81	2234059,47
674	484949,79	2234048,39
675	484756,24	2234147,29
676	484636,45	2234267,72
677	484462,59	2234667,81
678	484390,84	2234722,44
679	484243,68	2234694,19
680	484039,98	2234635,25
681	483889,17	2234692,00
682	483730,47	2234781,17
683	483548,51	2234768,55
684	483479,52	2234817,20
685	483350,72	2235037,47
686	483105,72	2235187,56
687	482836,40	2235194,78
688	482540,15	2234851,20
689	482539,92	2234734,00
690	482493,53	2234641,54
691	482500,67	2234471,43
692	482581,52	2234316,95
693	482656,40	2234271,04
694	482750,20	2234274,42
695	482913,86	2234369,54
696	482976,19	2234400,17
697	483061,45	2234409,59
698	483124,31	2234352,19
699	483162,54	2234248,66
700	483146,99	2234105,57
701	483004,20	2233916,08
702	482708,83	2233713,09
703	482751,77	2233676,84
704	482738,65	2233516,08
705	482691,34	2233388,44
706	482635,51	2233272,73

707	482577,57	2233189,37
708	482491,69	2233045,27
709	482362,04	2232905,14
710	482118,47	2232779,86
711	481891,78	2232736,14
712	481729,27	2232684,89
713	481645,76	2232628,53
714	481546,14	2232519,89
715	481487,20	2232395,57
716	481452,33	2232299,80
717	481419,55	2232165,96
718	481432,64	2232109,91
719	481545,27	2232051,28
720	481801,97	2232009,20
721	482058,08	2231949,62
722	482185,49	2231893,50
723	482252,91	2231786,28
724	482238,31	2231678,27
725	482162,00	2231566,11
726	482030,53	2231467,13
727	481662,09	2231380,30
728	481487,44	2231311,78
729	481408,99	2231228,88
730	481388,75	2231129,92
731	481415,28	2231026,60
732	481512,22	2230818,99
733	481578,94	2230685,39
734	481578,61	2230565,29
735	481597,47	2230500,38
736	481554,04	2230413,64
737	481491,56	2230377,31
738	481332,49	2230340,48
739	481068,65	2230332,95
740	480903,65	2230407,68
741	480837,64	2230456,36
742	480718,96	2230620,66
743	480609,52	2230690,89
744	480482,53	2230650,39
745	480339,20	2230657,14
746	480166,53	2230770,18
747	480111,11	2230888,77
748	480128,37	2231096,32
749	480156,86	2231285,98
750	480111,74	2231348,68
751	479984,33	2231404,80
752	479750,74	2231431,57
753	479634,94	2231484,48
754	479521,06	2231604,74

755	479474,29	2231717,20
756	479497,12	2231804,50
757	479553,30	2231826,39
758	479660,47	2231779,61
759	479781,67	2231711,96
760	479901,75	2231711,64
761	480004,73	2231729,38
762	480071,22	2231806,70
763	480124,11	2231922,40
764	480104,18	2232051,83
765	480076,71	2232119,98
766	479992,18	2232133,94
767	479879,78	2232093,05
768	479832,61	2232082,62
769	479732,28	2232056,01
770	479568,31	2232057,40
771	479435,88	2232142,96
772	479336,67	2232265,73
773	479307,37	2232377,82
774	479283,69	2232475,17
775	479246,24	2232607,98
776	479160,04	2232780,20
777	479109,33	2232966,08
778	479114,68	2233053,74
779	479207,54	2233130,35
780	479350,23	2233211,53
781	479390,43	2233289,46
782	479401,81	2233385,86
783	479379,39	2233529,97
784	479319,72	2233710,29
785	479220,50	2233833,06
786	479116,17	2233873,86
787	479027,78	2233855,73
788	478782,64	2233671,99
789	478605,63	2233515,62
790	478424,41	2233417,97
791	478299,83	2233362,71
792	477949,09	2233172,90
793	477662,90	2233095,67
794	477315,34	2233022,98
795	477137,31	2233048,25
796	476948,69	2233111,81
797	476825,82	2233121,01
798	476567,59	2233101,53
799	476459,42	2233110,33
800	476298,26	2233217,16
801	476202,73	2233369,13
802	476187,44	2233451,54
803	476200,30	2233606,41
804	476167,25	2233683,50
805	476113,31	2233749,35
806	475933,11	2233798,19
807	475873,52	2233872,99
808	475746,58	2234055,00
809	475588,10	2234261,37
810	475526,81	2234377,32
811	475478,46	2234539,73
812	475308,18	2234746,41
813	475290,13	2234837,60
814	475329,69	2235000,65
815	475360,46	2235055,43
816	475355,05	2235181,58
817	475130,61	2235334,01
818	474998,11	2235308,26
819	474797,09	2235348,85
820	474472,74	2235378,04
821	474362,52	2235419,00
822	474227,13	2235501,74
823	474162,05	2235588,49
824	474145,25	2235726,55
825	474115,42	2235815,25
826	474058,27	2235869,49
827	473970,27	2235866,05
828	473866,97	2235836,51
829	473845,09	2235892,81
830	473692,64	2235888,09
831	473585,48	2235826,56
832	473557,56	2235765,80
833	473415,17	2235699,31
834	473317,36	2235546,62
835	473175,91	2235406,90
836	473024,95	2235349,44
837	472823,70	2235381,23
838	472717,35	2235454,39
839	472557,52	2235502,57
840	472441,67	2235441,27
841	472358,47	2235288,19
842	472322,67	2235046,03
843	472241,88	2234875,39
844	472115,53	2234749,86
845	472014,35	2234691,06
846	471947,39	2234596,25
847	471667,55	2234319,62
848	471591,13	2234306,97
849	471523,83	2234311,77
850	471327,99	2234437,03

851	471076,49	2234560,97
852	470867,54	2234522,67
853	470734,25	2234467,64
854	470441,23	2234246,97
855	470367,99	2234137,62
856	470313,68	2234077,57
857	470140,84	2233967,99
858	470104,35	2233916,27
859	470083,85	2233808,41
860	470058,82	2233747,57
861	469924,18	2233754,08
862	469861,32	2233703,06
863	469778,98	2233690,66
864	469670,98	2233702,36
865	469540,53	2233752,65
866	469458,95	2233772,44
867	469330,30	2233778,79
868	469225,82	2233816,79
869	469121,98	2233875,17
870	469049,29	2233894,72
871	468872,97	2233984,35
872	468802,80	2233989,23
873	468720,22	2233967,94
874	468586,00	2233986,23
875	468471,24	2233968,81
876	468344,47	2233937,00
877	468246,19	2233878,13
878	468125,24	2233734,95
879	468079,02	2233648,28
880	467998,64	2233600,63
881	467927,91	2233584,93
882	467693,61	2233585,40
883	467634,98	2233692,38
884	467553,16	2233811,78
885	467501,90	2233865,85
886	467362,49	2233910,59
887	467289,82	2233930,14
888	467229,21	2233855,56
889	467145,62	2233687,88
890	467066,20	2233564,10
891	467006,54	2233524,69
892	466877,49	2233519,35
893	466834,71	2233561,49
894	466670,89	2233568,78
895	466614,76	2233552,78
896	466479,51	2233424,59
897	466350,40	2233305,04
898	466261,15	2233254,63
899	466075,37	2233206,90
900	465913,81	2233190,72
901	465849,47	2233192,44
902	465801,19	2233249,44
903	465774,33	2233340,97
904	465859,81	2233470,49
905	465993,25	2233639,73
906	466073,22	2233784,00
907	466067,08	2233883,77
908	465968,87	2233936,20
909	465826,49	2233978,12
910	465618,72	2233983,68
911	465531,19	2233997,72
912	465453,47	2234049,61
913	465222,77	2234293,00
914	465103,23	2234422,21
915	465030,44	2234441,66
916	465018,52	2234485,98
917	464842,81	2234351,47
918	464704,95	2234263,66
919	464604,74	2234211,43
920	464550,46	2234234,89
921	464386,29	2234396,70
922	464260,82	2234495,26
923	464119,19	2234539,25
924	464016,85	2234545,69
925	463902,04	2234497,56
926	463823,15	2234422,78
927	463791,42	2234332,02
928	463783,32	2234163,82
929	463761,79	2234043,58
930	463678,40	2233939,61
931	463340,72	2233769,23
932	463260,17	2233771,39
933	463159,11	2233825,40
934	463030,04	2233927,66
935	462904,86	2234037,21
936	462692,91	2234189,40
937	462584,36	2234239,91
938	462492,81	2234238,65
939	462411,49	2234207,93
940	462216,90	2234052,02
941	462119,80	2233981,32
942	462030,89	2233943,49
943	461840,02	2233926,60
944	461607,53	2233995,02
945	461461,04	2233991,64
946	461345,17	2233903,24

947	461309,83	2233816,28
948	461264,67	2233630,77
949	461186,15	2233570,67
950	461110,19	2233605,60
951	460941,63	2233738,32
952	460861,85	2233766,06
953	460766,13	2233746,62
954	460625,75	2233699,17
955	460527,11	2233709,11
956	460460,67	2233688,88
957	460317,47	2233674,41
958	460172,05	2233711,31
959	460031,79	2233806,57
960	460000,83	2233745,09
961	459906,26	2233630,51
962	459827,45	2233559,41
963	459724,74	2233551,16
964	459598,86	2233638,73
965	459443,23	2233705,10
966	459357,71	2233656,18
967	459192,14	2233627,61
968	459062,84	2233583,47
969	458850,10	2233567,26
970	458752,80	2233489,25
971	458665,82	2233385,37
972	458617,56	2233361,06
973	458472,04	2233397,95
974	458423,12	2233483,47
975	458224,51	2233587,59
976	458052,90	2233606,88
977	457925,57	2233635,89
978	457801,15	2233639,21
979	457602,80	2233615,22
980	457448,70	2233604,74
981	457287,52	2233601,65
982	457161,91	2233557,40
983	456999,18	2233635,06
984	456842,57	2233664,85
985	456552,96	2233650,59
986	456456,06	2233587,28
987	456383,88	2233490,40
988	456301,08	2233404,71
989	456196,58	2233334,30
990	456126,84	2233325,16
991	456057,77	2233345,31
992	455993,28	2233398,34
993	455926,57	2233502,63
994	455843,99	2233563,44

995	455741,66	2233573,48
996	455660,32	2233542,65
997	455515,07	2233451,33
998	455404,16	2233410,39
999	455184,22	2233401,67
1000	455059,72	2233536,81
1001	454911,38	2233602,98
1002	454838,25	2233744,04
1003	454833,00	2233821,09
1004	454705,11	2233967,31
1005	454595,39	2234109,36
1006	454482,07	2234116,09
1007	454428,95	2234047,90
1008	454375,92	2233979,82
1009	454294,58	2233952,69
1010	454199,84	2233969,82
1011	454103,65	2234067,60
1012	454037,61	2234201,17
1013	453972,64	2234235,81
1014	453899,57	2234241,47
1015	453814,46	2234207,14
1016	453708,22	2234206,28
1017	453620,08	2234197,73
1018	453544,61	2234247,25
1019	453321,83	2234271,61
1020	453226,20	2234255,76
1021	453088,93	2234186,23
1022	453000,71	2234173,99
1023	452889,03	2234103,77
1024	452735,13	2234100,48
1025	452509,04	2233996,71
1026	452386,94	2233952,37
1027	452308,33	2233884,87
1028	452226,52	2233839,55
1029	452181,08	2233782,16
1030	452148,68	2233665,82
1031	452017,72	2233559,51
1032	451926,35	2233430,14
1033	451724,49	2233274,43
1034	451559,85	2233143,32
1035	451366,94	2233049,67
1036	451279,10	2233052,01
1037	451196,63	2233116,42
1038	451101,40	2233111,67
1039	451010,35	2233132,40
1040	450863,65	2233121,72
1041	450748,74	2233069,79
1042	450568,48	2233038,00

1043	450527,03	2232995,21
1044	450339,76	2232974,61
1045	450269,05	2232932,49
1046	450031,01	2232927,85
1047	449840,36	2233057,46
1048	449794,46	2233120,99
1049	449686,96	2233208,06
1050	449595,54	2233349,61
1051	449543,61	2233460,81
1052	449406,46	2233534,08
1053	449276,31	2233596,16
1054	449106,28	2233673,91
1055	449013,98	2233782,58
1056	448935,08	2233846,89
1057	448857,38	2233951,47
1058	448857,30	2234086,99
1059	448838,34	2234197,30
1060	448839,04	2234362,09
1061	448805,60	2234480,09
1062	448284,36	2233355,61
1063	448176,33	2233376,60
1064	448082,70	2233428,88
1065	447876,96	2233687,76
1066	447862,00	2233805,80
1067	447909,51	2233890,51
1068	448111,69	2234174,70
1069	448207,19	2234362,19
1070	448319,20	2234490,42
1071	448513,94	2234666,22
1072	448571,36	2234782,33
1073	448607,46	2234948,78
1074	448580,18	2235112,41
1075	448573,19	2235189,53
1076	448637,57	2235228,53
1077	448762,98	2235179,93
1078	448875,76	2235167,87
1079	449002,98	2235187,09
1080	449094,99	2235243,45
1081	449329,17	2235540,37
1082	449434,08	2235741,18
1083	449564,69	2236226,39
1084	449711,38	2236466,81
1085	449799,59	2236550,43
1086	449941,33	2236605,47
1087	450205,28	2236661,76
1088	450342,85	2236730,49
1089	450478,45	2236894,29
1090	451118,08	2238139,65

1091	451215,08	2238213,99
1092	451360,26	2238228,21
1093	451516,06	2238300,96
1094	451755,31	2238448,42
1095	451989,37	2238740,81
1096	452187,18	2238862,22
1097	452334,65	2238962,35
1098	452597,55	2239317,33
1099	452750,09	2239607,38
1100	452796,10	2239805,25
1101	452805,69	2239995,04
1102	452835,73	2240102,83
1103	452901,44	2240191,58
1104	453182,71	2240387,68
1105	453374,38	2240617,86
1106	453558,95	2240920,63
1107	453767,78	2241453,52
1108	453926,59	2241639,33
1109	453985,08	2241796,14
1110	454035,00	2241971,27
1111	454220,66	2242314,74
1112	454246,92	2242449,78
1113	454242,71	2242630,90
1114	454281,05	2242711,32
1115	454447,82	2242856,19
1116	454677,54	2242985,81
1117	454972,89	2243032,20
1118	455483,01	2242986,90
1119	455703,02	2242922,19
1120	456055,58	2242568,86
1121	456154,33	2242539,06
1122	456225,21	2242482,88
1123	456352,25	2242325,62
1124	456433,29	2242309,88
1125	456517,80	2242425,27
1126	456601,80	2242690,01
1127	456756,94	2243414,38
1128	456872,47	2243673,75
1129	456907,03	2243781,43
1130	456891,59	2243881,38
1131	456593,42	2244237,79
1132	456573,60	2244342,40
1133	456640,17	2244462,79
1134	456701,12	2244542,61
1135	456694,49	2244633,29
1136	456570,68	2244740,68
1137	456545,11	2244800,19
1138	456582,38	2244839,91

1139	456908,20	2244840,26
1140	457325,53	2244878,87
1141	457471,43	2244920,22
1142	457628,43	2245038,20
1143	457699,78	2245167,51
1144	457797,39	2245264,46
1145	457940,35	2245364,70
1146	458497,70	2245562,48
1147	458624,54	2245568,14
1148	458892,70	2245443,32
1149	459211,23	2245339,77
1150	459310,46	2245328,06
1151	459430,22	2245406,31
1152	459716,61	2245624,90
1153	459750,67	2245714,50
1154	459627,90	2246030,01
1155	459464,88	2246364,70
1156	459442,61	2246546,31
1157	459404,20	2246633,29
1158	459134,41	2246866,77
1159	459043,44	2247018,53
1160	458954,81	2247088,78
1161	458829,79	2247150,95
1162	458764,12	2247234,16
1163	458703,96	2247353,42
1164	458702,11	2247453,02
1165	458873,45	2247937,14
1166	458869,48	2248127,31
1167	458770,07	2248301,93
1168	458755,47	2248433,54
1169	458840,83	2248748,01
1170	458810,73	2248807,65
1171	458140,91	2249142,32
1172	458061,58	2249221,37
1173	457992,75	2249354,44
1174	457783,09	2249975,46
1175	457565,91	2250483,56
1176	457564,04	2250583,17
1177	457589,13	2250844,95
1178	457555,59	2251112,83
1179	457442,07	2251437,16
1180	457265,05	2251586,68
1181	457141,97	2251721,21
1182	457065,75	2251917,83
1183	457016,57	2252109,20
1184	457017,61	2252317,33
1185	457063,39	2252506,17
1186	457246,16	2252741,11

1187	457362,46	2252860,18
1188	457425,13	2253003,32
1189	457457,80	2253210,60
1190	457414,21	2253609,98
1191	457430,91	2253727,19
1192	457469,63	2253821,17
1193	457619,89	2254025,32
1194	457701,84	2254213,18
1195	457737,84	2254375,13
1196	457733,03	2254533,64
1197	457699,41	2254629,56
1198	457478,74	2254839,10
1199	457272,87	2255093,49
1200	457073,06	2255406,55
1201	457039,32	2255497,96
1202	457197,20	2255986,99
1203	457190,58	2256077,67
1204	456971,24	2256336,95
1205	456920,36	2256465,02
1206	456876,49	2256855,36
1207	456921,75	2257193,54
1208	457063,62	2258099,33
1209	457055,01	2258285,08
1210	456953,33	2258713,17
1211	456890,44	2258900,40
1212	456891,24	2259099,49
1213	456915,95	2259515,15
1214	456964,26	2259798,95
1215	456974,77	2260192,38
1216	456925,94	2260397,31
1217	456782,24	2260776,75
1218	456640,03	2261043,03
1219	456459,57	2261233,38
1220	456244,90	2261497,06
1221	456024,47	2261715,65
1222	455881,94	2261800,92
1223	455656,55	2261834,10
1224	455453,07	2261839,54
1225	455363,84	2261887,17
1226	455336,40	2262046,29
1227	455318,10	2262377,13
1228	455310,94	2263463,40
1229	454593,00	2263523,32
1230	453724,65	2263542,00
1231	453517,34	2263574,70
1232	453369,69	2263637,48
1233	453273,34	2263757,71
1234	453127,94	2264073,84

1235	453013,82	2264375,56
1236	452855,09	2265040,51
1237	452777,19	2265173,83
1238	452697,14	2265225,74
1239	452588,23	2265215,08
1240	452102,37	2264983,69
1241	451613,97	2264657,35
1242	451178,31	2264442,72
1243	450862,80	2264319,91
1244	450635,24	2264271,69
1245	450476,58	2264262,35
1246	450047,95	2264310,00
1247	449795,93	2264361,99
1248	449555,49	2264508,70
1249	448720,67	2265105,71
1250	448218,48	2265449,48
1251	447957,46	2265673,67
1252	447879,22	2265793,41
1253	447784,56	2265976,97
1254	447695,22	2266359,48
1255	447702,40	2266458,84
1256	448034,69	2266870,83
1257	448296,83	2267366,15
1258	448380,76	2267458,94
1259	448482,18	2267528,63
1260	448746,87	2267612,07
1261	448960,03	2267629,00
1262	449375,34	2267590,77
1263	449550,75	2267549,87
1264	449821,75	2267361,62
1265	449929,57	2267331,58
1266	450219,47	2267341,94
1267	450465,35	2267398,72
1268	450630,33	2267475,77
1269	450759,60	2267571,89
1270	450875,27	2267835,79
1271	451097,43	2268359,33
1272	451192,18	2268687,15
1273	451259,00	2269156,01
1274	451269,44	2269377,47
1275	451361,21	2269424,80
1276	451477,54	2269543,88
1277	451729,58	2269831,30
1278	451924,34	2270007,11
1279	452103,49	2270106,41
1280	452509,72	2270235,84
1281	452679,81	2270335,38
1282	452780,52	2270377,94

1283	452889,53	2270393,14
1284	452992,93	2270367,74
1285	453144,26	2270273,19
1286	453289,87	2270133,53
1287	453397,57	2270098,98
1288	453542,53	2270104,15
1289	453679,29	2270141,22
1290	453837,55	2270136,99
1291	453962,97	2270088,39
1292	454100,75	2269994,20
1293	454331,60	2269657,67
1294	454446,99	2269573,13
1295	454541,22	2269543,46
1296	454847,98	2269675,55
1297	455206,13	2269869,62
1298	455483,99	2270106,57
1299	455819,38	2270464,17
1300	455937,53	2270651,07
1301	456106,45	2271044,79
1302	456125,64	2271424,42
1303	456194,38	2271626,23
1304	456314,62	2271722,57
1305	456524,11	2271771,28
1306	456709,52	2271766,32
1307	456843,97	2271717,47
1308	456987,64	2271505,46
1309	457055,61	2271508,16
1310	457449,82	2271696,75
1311	457713,09	2271725,91
1312	457896,53	2271816,04
1313	458032,48	2271654,02
1314	458213,65	2271490,78
1315	458401,06	2271390,73
1316	458545,64	2271382,34
1317	459040,36	2271437,00
1318	459361,44	2271428,41
1319	459477,82	2271380,03
1320	459588,94	2271304,66
1321	459736,39	2271065,39
1322	459867,88	2270736,04
1323	459970,12	2270497,98
1324	460062,91	2270414,04
1325	460197,14	2270356,15
1326	460627,22	2270362,75
1327	460959,03	2270417,22
1328	461143,07	2270529,96
1329	461421,78	2270798,56
1330	461545,34	2270849,56

1331	461658,51	2270851,06
1332	461725,38	2270813,06
1333	461847,75	2270651,39
1334	461954,73	2270589,70
1335	462090,38	2270586,07
1336	462263,07	2270613,13
1337	462380,30	2270596,42
1338	462638,11	2270422,08
1339	462867,28	2270361,64
1340	463982,89	2269603,20
1341	464072,73	2269578,17
1342	464464,72	2269852,77
1343	464753,73	2269998,91
1344	464848,82	2270000,88
1	465125,20	2269844,14

.»;

276) в приложении 283:

а) абзацы второй и третий изложить в следующей редакции:

«Началом описания границ муниципального образования «Торы» является точка на южной административной границе района, на стыке границ муниципальных образований «Зун-Мурино» и «Торы», которая находится на хребте Хамар-Дабан у истока р. Сахюр-Гол с отметкой 2094,0 и с географическими координатами 51°12' 55,30северной широты и 103°19' 02,41 восточной долготы.

От начальной точки граница проложена в северо-западном направлении по хребту Хамар Дабан, по высотным отметкам 2330,8, 2267,0, 2367,9, до истока р. Усун, затем по этой реке до места впадения в р. Тумусун. Далее в северном направлении проходит по р. Тумусун, в 2 км на север от впадения в р. Тумусун реки Большой Тутый граница продолжается по тропе, пересекает р. Маргасан в точке с координатами 51 градус 39 33,73 с.ш. и 102 градуса 55 51,35 в.д. Далее в этом же направлении граница доходит до р. Хыр-Горхон, по которой в восточном направлении проходит 2 км. Граница продолжается в северном направлении по тропе, проходит западнее населенного пункта Торы до реки Иркут. По реке Иркут в восточном направлении граница доходит до административной границы района. По административной границе района в южном и юго-западном направлении доходит до исходной точки.»;

б) дополнить картографическим и координатным описанием границ муниципального образования «Торы» в Тункинском районе в следующей редакции:

«Картографическое описание границ муниципального образования «Торы» в Тункинском районе

Картографическое описание границ муниципального образования "Торы" в Тункинском районе

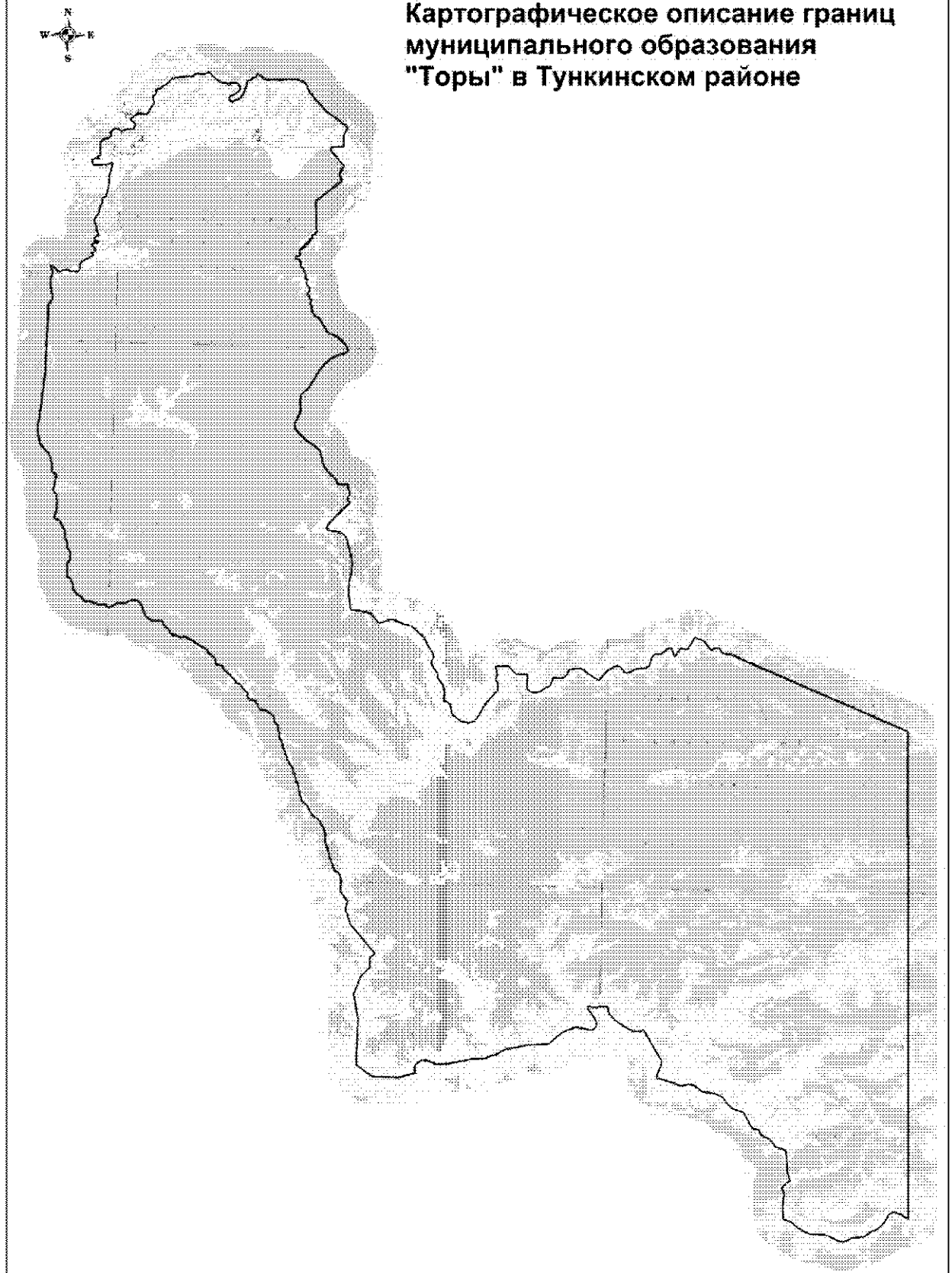

Масштаб1:240 000

Координатное описание границ муниципального образования «Торы» в Тункинском районе

Каталог координат характерных точек МО СП «Торы»

№ п/п	X	Y
1	534172,33	2257014,01
2	533940,58	2256963,63
3	533952,46	2256863,70
4	533892,49	2256701,29
5	533777,92	2256581,26
6	533688,48	2256416,75
7	533627,21	2256318,79
8	533562,30	2256300,04
9	533307,17	2256289,33
10	533209,73	2256262,65
11	533111,06	2256186,30
12	533040,09	2256161,81
13	532931,67	2256161,84
14	532702,91	2256041,99
15	532625,03	2255976,78
16	532606,48	2255942,08
17	532472,32	2255854,88
18	532395,98	2255742,73
19	532318,39	2255580,80
20	532237,21	2255392,56
21	532198,02	2255352,61
22	532290,00	2255177,30
23	532440,40	2255105,83
24	532532,25	2255144,36
25	532601,63	2255221,60
26	532676,81	2255401,19
27	532849,08	2255707,09
28	533022,91	2255851,72
29	533219,11	2255846,43
30	533435,41	2255723,47
31	533539,72	2255571,23
32	533523,17	2255176,22
33	533496,56	2255165,23
34	533462,49	2255207,16
35	533437,35	2255143,43
36	533430,97	2255014,68
37	533563,00	2254480,93
38	533768,14	2254158,95
39	533935,24	2253946,50
136	522153,42	2246273,95
137	522158,05	2245996,09
138	522077,41	2245913,75
139	521956,46	2245904,91
140	521821,42	2246041,47
141	521739,90	2246152,28
142	521623,75	2246095,11
143	521387,86	2245847,93
144	521348,51	2245957,71
145	521270,64	2245977,91
146	521054,72	2245573,28
147	520809,74	2245211,64
148	520680,35	2245112,51
149	520430,44	2245016,64
150	520220,81	2245038,59
151	520125,81	2244909,33
152	520140,01	2244619,62
153	520133,65	2244520,98
154	520099,56	2244477,89
155	520122,90	2244393,05
156	520208,58	2244310,23
157	520239,48	2244236,20
158	520224,93	2244104,77
159	520189,93	2243893,29
160	520151,97	2243843,10
161	520078,47	2243694,97
162	520089,42	2243559,16
163	520164,49	2243491,22
164	520240,45	2243456,17
165	520437,63	2243165,33
166	520484,66	2243006,54
167	520013,62	2243192,66
168	519727,53	2243097,86
169	519616,90	2243022,33
170	519201,12	2243039,63
171	518920,07	2243131,82
172	518582,97	2243159,10
173	518235,87	2243265,07
174	517787,24	2242957,32
175	513283,69	2242892,41
176	509843,97	2242538,27
177	509236,98	2242421,80

178	508154,86	2242607,94
179	507435,30	2243255,17
180	506849,38	2243476,16
181	506197,90	2243505,79
182	505989,07	2243825,34
183	505346,13	2243721,93
184	504888,10	2243615,54
185	504756,16	2243718,60
186	504713,71	2243772,55
187	504608,05	2243874,90
188	504526,57	2243894,69
189	504353,33	2243878,85
190	504179,06	2243936,24
191	504067,75	2243936,34
192	503716,48	2243942,89
193	503474,70	2243884,88
194	503232,98	2243829,88
195	502990,11	2243731,00
196	502885,88	2243883,22
197	502800,33	2244078,84
198	502764,07	2244147,12
199	502692,88	2244222,35
200	502524,27	2244270,78
201	502307,84	2244393,82
202	502126,67	2244518,70
203	501965,61	2244520,14
204	501581,98	2244524,65
205	501535,99	2244555,09
206	501375,25	2244676,63
207	501204,10	2244742,74
208	501036,52	2244717,94
209	500931,19	2244720,77
210	500836,04	2244779,04
211	500695,38	2244885,33
212	500576,77	2244941,22
213	500447,94	2244944,69
214	500397,86	2244934,33
215	500081,58	2244936,94
216	500010,40	2244903,75
217	499872,24	2244775,64
218	499819,33	2244768,27
219	499134,09	2244777,89
220	499036,06	2244727,82
221	498972,32	2244752,93
222	498757,01	2245025,25
223	498626,63	2245078,56
224	498336,50	2245183,07
225	498228,02	2245180,09

226	498000,70	2245221,40
227	497898,83	2245353,05
228	497763,97	2245459,19
229	497695,51	2245528,34
230	497671,26	2245608,10
231	497583,97	2245739,36
232	497294,48	2245975,57
233	497273,61	2246069,94
234	497249,52	2246155,50
235	497282,89	2246306,92
236	497261,45	2246380,70
237	497118,62	2246733,18
238	497050,10	2247019,16
239	497070,76	2247352,55
240	497041,17	2247449,95
241	496882,55	2247650,54
242	496863,71	2247712,55
243	496897,93	2247787,74
244	496995,04	2248022,46
245	497020,11	2248080,30
246	497065,56	2248137,68
247	497163,83	2248199,55
248	497204,11	2248280,48
249	497191,96	2248371,62
250	497148,58	2248718,43
251	497177,76	2248825,96
252	497217,88	2248901,09
253	497368,38	2249160,68
254	497413,21	2249302,99
255	497430,97	2249528,04
256	497400,98	2249719,27
257	497336,08	2249811,83
258	497142,59	2249913,75
259	497015,90	2249996,26
260	496694,13	2250122,02
261	496429,89	2250208,23
262	496260,52	2250335,81
263	496043,93	2250672,66
264	495992,87	2250949,37
265	496017,04	2251197,76
266	496020,12	2251420,30
267	495928,91	2251513,47
268	495732,10	2251603,77
269	495591,99	2251730,55
270	495410,27	2251946,37
271	495276,20	2251970,47
272	495143,87	2252058,93
273	495090,39	2252142,38

274	495056,11	2252281,02
275	495058,38	2252477,19
276	494956,90	2252623,43
277	494902,98	2252797,81
278	494916,17	2252853,06
279	494996,17	2252994,43
280	494966,74	2253097,75
281	494842,78	2253282,69
282	494760,61	2253495,83
283	494501,18	2253868,95
284	494327,16	2254151,97
285	494222,61	2254403,71
286	494163,35	2254487,32
287	494044,64	2254651,63
288	493885,36	2254720,42
289	493794,40	2254822,38
290	493696,45	2254992,03
291	493599,96	2255108,84
292	493481,50	2255170,63
293	493184,24	2255225,53
294	493129,75	2255270,90
295	493095,99	2255321,61
296	493065,77	2255506,95
297	493034,69	2255548,79
298	493024,04	2255695,60
299	492981,18	2255734,76
300	492855,73	2255755,73
301	492712,33	2255868,00
302	492595,82	2256002,94
303	492511,76	2256145,82
304	492415,11	2256256,74
305	492352,32	2256317,03
306	492265,64	2256363,37
307	492208,58	2256420,51
308	492178,27	2256491,63
309	492092,90	2256581,84
310	492017,75	2256621,86
311	491867,05	2256681,62
312	491857,62	2256766,78
313	491794,18	2256915,01
314	491731,88	2256992,80
315	491548,50	2257147,14
316	491442,06	2257217,41
317	491200,90	2257510,93
318	491131,42	2257542,10
319	490957,62	2257505,77
320	490870,55	2257537,41
321	490770,70	2257636,70

322	490641,35	2258056,14
323	490519,76	2258109,22
324	490422,02	2258179,25
325	490285,13	2258206,33
326	490167,46	2258297,40
327	490045,48	2258444,20
328	490037,62	2258590,94
329	490024,83	2258767,01
330	489903,94	2258957,68
331	489752,46	2259204,89
332	489629,20	2259307,82
333	489565,62	2259338,83
334	489405,55	2259378,33
335	489257,32	2259423,32
336	489162,29	2259481,48
337	489011,39	2259646,65
338	488927,01	2259666,52
339	488722,36	2259680,82
340	488559,36	2259723,20
341	488461,80	2259796,13
342	488145,19	2259790,03
343	488084,75	2259829,76
344	488024,77	2259886,98
345	487935,44	2259942,08
346	487827,99	2259974,27
347	487706,60	2260039,04
348	487478,65	2260056,86
349	487394,87	2260103,12
350	487238,99	2260186,41
351	487066,59	2260202,74
352	487005,67	2260224,88
353	486879,36	2260321,99
354	486809,81	2260350,26
355	486639,59	2260340,12
356	486589,31	2260429,39
357	486534,75	2260468,96
358	486412,64	2260507,34
359	486341,07	2260567,88
360	486269,78	2260640,10
361	486209,83	2260697,31
362	486140,50	2260734,38
363	486044,55	2260763,26
364	485949,65	2260827,32
365	485776,58	2260817,36
366	485739,67	2260862,26
367	485676,65	2260913,76
368	485576,77	2260904,73
369	485510,61	2260950,42

370	485330,90	2261022,65
371	485249,34	2261039,54
372	485073,98	2261052,95
373	485077,82	2261088,05
374	485023,74	2261145,11
375	484959,99	2261173,23
376	484871,68	2261155,09
377	484779,58	2261219,08
378	484603,97	2261223,79
379	484488,26	2261279,60
380	484406,86	2261302,29
381	484266,09	2261297,26
382	484159,42	2261358,74
383	484060,92	2261399,49
384	483912,61	2261441,57
385	483773,75	2261506,81
386	483601,19	2261734,07
387	483437,36	2261852,69
388	483226,88	2261978,45
389	482968,72	2262126,00
390	482768,90	2262268,99
391	482740,42	2262355,47
392	482643,64	2262431,28
393	482621,09	2262545,40
394	482564,89	2262634,82
395	482441,45	2262731,85
396	482100,37	2262902,13
397	481968,96	2263025,77
398	481872,96	2263048,85
399	481764,63	2263051,76
400	481597,40	2263152,96
401	481486,72	2263176,43
402	481304,44	2263152,01
403	481041,36	2263173,67
404	480915,78	2263185,84
405	480735,61	2263240,48
406	480483,78	2263352,66
407	480367,65	2263393,88
408	480189,44	2263413,36
409	480037,78	2263437,93
410	479942,65	2263493,19
411	479748,18	2263562,81
412	479462,13	2263708,21
413	479250,00	2263772,41
414	479046,52	2263833,57
415	478948,72	2263897,71
416	478907,34	2263995,53
417	478892,51	2264095,45

418	478830,70	2264196,72
419	478633,61	2264272,32
420	478414,95	2264313,39
421	478257,95	2264358,61
422	478122,38	2264327,03
423	477822,65	2264294,06
424	477524,88	2264331,35
425	476904,85	2264807,95
426	476316,49	2264712,40
427	475330,88	2265066,08
428	473343,26	2266821,25
429	473032,75	2266491,30
430	472368,43	2266472,70
431	471700,80	2265874,57
432	470481,91	2265423,73
433	468801,08	2265770,10
434	465553,15	2265735,13
435	464805,48	2266854,54
436	464755,52	2268710,23
437	465125,20	2269844,14
438	465318,81	2269807,28
439	465526,61	2269792,67
440	465622,29	2269817,27
441	465802,78	2269966,31
442	465920,42	2270135,12
443	465983,46	2270291,82
444	466023,11	2270589,44
445	465980,67	2270694,67
446	465887,60	2270937,01
447	465791,46	2271233,72
448	465765,56	2271619,08
449	465803,03	2271835,30
450	465805,65	2272102,24
451	466037,35	2273150,47
452	466175,56	2273748,67
453	466250,47	2274687,96
454	466308,38	2274822,19
455	466445,70	2275049,31
456	466478,51	2275261,13
457	466548,25	2275499,11
458	466707,56	2275703,03
459	466812,74	2275912,91
460	466932,35	2276154,08
461	466995,69	2276491,80
462	467140,97	2277184,85
463	467249,18	2277507,79
464	467263,02	2277855,89
465	467334,61	2278501,14

466	467336,34	2278903,86
467	467366,36	2279011,67
468	467755,05	2279499,08
469	468170,72	2279981,24
470	468293,63	2280177,07
471	468578,86	2280857,33
472	468596,31	2281001,67
473	468548,99	2281093,46
474	468519,27	2281166,67
475	468526,41	2281433,49
476	468503,27	2281583,46
477	468421,10	2281725,94
478	468384,75	2281889,84
479	468411,25	2282033,96
480	468459,62	2282150,32
481	468594,26	2282277,96
482	468726,99	2282333,24
483	468921,45	2282328,04
484	469127,92	2282263,67
485	469354,93	2282121,82
486	469687,33	2281859,49
487	469847,45	2281755,63
488	469982,52	2281729,39
489	470055,74	2281759,12
490	470089,57	2281839,66
491	470013,26	2282031,78
492	469995,48	2282213,28
493	470023,79	2282425,24
494	470082,54	2282591,11
495	470073,12	2283084,65
496	470033,39	2283121,92
497	469758,25	2283156,44
498	469552,17	2283234,38
499	469405,95	2283351,43
500	469159,85	2283625,04
501	468820,04	2284118,38
502	468518,50	2284687,63
503	468416,14	2284921,18
504	468398,84	2285120,77
505	468413,35	2285324,05
506	468512,16	2285633,67
507	466802,40	2286684,15
508	466465,00	2286928,51
509	466384,31	2286957,83
510	466216,39	2286939,70
511	465325,19	2286615,08
512	465193,56	2286600,49
513	465172,70	2286836,39

514	464928,51	2287689,23
515	464713,37	2288274,28
516	464699,14	2288419,49
517	464758,02	2288589,88
518	464809,06	2288805,75
519	464823,42	2289004,50
520	464769,60	2289191,50
521	464631,65	2289448,63
522	464368,16	2289749,86
523	464322,28	2289895,91
524	464269,82	2290472,08
525	464167,54	2290877,62
526	464043,87	2291161,52
527	463938,25	2291272,96
528	463627,84	2291512,08
529	463319,62	2291832,61
530	463214,96	2291980,23
531	463142,91	2292163,20
532	463010,15	2292614,80
533	462949,63	2292720,51
534	462852,20	2292800,05
535	461951,71	2293312,93
536	461872,11	2293382,95
537	461814,69	2293773,70
538	461753,41	2293852,28
539	461528,73	2293912,62
540	461427,13	2294005,84
541	461367,33	2294138,69
542	461278,16	2294358,31
543	461166,27	2294574,01
544	460950,34	2294792,51
545	460696,68	2294953,16
546	460622,81	2295068,29
547	460581,81	2295227,79
548	460470,36	2295629,04
549	460413,50	2295702,97
550	460274,64	2295756,47
551	459348,83	2295831,02
552	458816,98	2295913,13
553	458314,92	2296094,02
554	458145,57	2295854,14
555	457917,06	2295602,28
556	457792,79	2295524,15
557	457716,02	2295530,73
558	457502,07	2295654,11
559	457367,02	2295680,36
560	456654,65	2295613,41
561	456130,03	2295627,44

562	455661,02	2295689,76
563	455549,01	2295900,94
564	455457,25	2296193,05
565	455340,31	2296390,78
566	455168,79	2296576,40
567	455020,56	2296788,55
568	454791,16	2297179,38
569	454632,23	2297667,90
570	454621,07	2298605,05
571	454563,07	2298805,74
572	454499,81	2298979,42
573	454225,22	2299543,44
574	454171,87	2299748,53
575	454186,01	2299938,24
576	454301,56	2300197,65
577	454444,12	2300451,81
578	454502,09	2300758,02
579	454552,17	2301277,17
580	454629,62	2301465,19
581	454736,78	2301579,99
582	454917,63	2301742,62
583	455002,81	2301880,65
584	455027,60	2301961,45
585	455022,64	2302115,47
586	455224,75	2302395,19
587	455553,84	2302685,11
588	455700,75	2302762,65
589	455842,40	2302813,17
590	456031,09	2302930,33
591	456240,16	2303132,93
592	456312,13	2303284,89
593	456326,00	2303465,56
594	456250,65	2303693,87
595	455874,82	2304364,71
596	462228,85	2304180,81
597	468072,75	2304046,29
598	482535,19	2303609,42
599	489737,66	2303403,24
600	494224,64	2292280,32
601	494620,22	2291337,38
602	494725,15	2291031,34
603	494798,17	2290549,64
604	494844,88	2290435,25
605	494928,63	2290351,53
606	495067,12	2290284,44
607	495151,00	2290205,27
608	495178,65	2290055,17
609	495155,56	2289870,23
610	495013,82	2289647,75
611	495043,67	2289579,05
612	495580,42	2289175,43
613	495663,09	2289051,01
614	495743,06	2288827,10
615	495856,41	2288498,19
616	495827,57	2288435,61
617	495405,54	2288225,19
618	495027,78	2287977,37
619	494998,84	2287910,27
620	495073,30	2287650,30
621	495079,06	2287527,95
622	495031,40	2287438,71
623	494571,77	2287174,98
624	494533,52	2287099,08
625	494563,94	2287053,01
626	494792,65	2286974,45
627	495070,01	2286853,86
628	495095,34	2286785,29
629	495080,19	2286726,87
630	494942,48	2286486,18
631	494667,39	2286185,82
632	494637,45	2286082,52
633	494646,64	2285919,36
634	494633,24	2285756,78
635	494580,45	2285645,06
636	494478,77	2285566,34
637	494295,32	2285476,22
638	493926,57	2285395,61
639	493825,86	2285353,06
640	493694,99	2285198,18
641	493640,38	2285018,61
642	493625,86	2284815,35
643	493586,81	2284540,34
644	493499,08	2284307,35
645	493285,36	2283932,94
646	493260,20	2283838,57
647	493266,70	2283743,36
648	493322,82	2283642,29
649	493588,34	2283417,93
650	493710,58	2283251,72
651	493761,93	2283141,72
652	493745,46	2283033,55
653	493394,87	2282450,11
654	493311,06	2282361,84
655	492863,14	2282029,92
656	492737,63	2281906,58
657	492730,57	2281811,72

658	492790,86	2281696,97
659	493255,32	2280960,40
660	493439,53	2280742,74
661	493504,83	2280645,95
662	493501,09	2280338,31
663	493402,05	2279852,20
664	493350,73	2279794,75
665	493070,86	2279652,92
666	492928,23	2279566,23
667	492815,32	2279406,35
668	492769,02	2279199,41
669	492809,06	2278836,28
670	492792,58	2278728,11
671	492700,55	2278671,76
672	492490,32	2278595,94
673	492311,52	2278510,23
674	492176,73	2278378,08
675	492086,33	2278213,07
676	491930,15	2277959,31
677	491826,67	2277812,74
678	491742,12	2277529,90
679	491731,91	2277317,46
680	491817,38	2277129,63
681	491935,33	2276972,59
682	492096,21	2276895,86
683	492231,28	2276869,59
684	492825,86	2276935,09
685	492952,38	2276927,16
686	493000,42	2276862,52
687	493011,43	2276767,19
688	492969,57	2276388,16
689	493017,64	2276156,07
690	493117,06	2275981,43
691	493311,30	2275799,71
692	493528,02	2275612,87
693	493544,33	2275377,10
694	493514,24	2274762,44
695	493476,47	2274704,62
696	493147,93	2274772,27
697	492985,62	2274794,74
698	492558,95	2274747,37
699	492442,45	2274791,22
700	492344,91	2274866,25
701	491960,53	2274876,58
702	491828,88	2274862,01
703	491560,27	2274633,90
704	490842,69	2274033,18
705	490424,61	2273800,02

706	489790,57	2273445,94
707	489659,84	2273295,59
708	489515,18	2272964,58
709	489507,00	2272829,04
710	489565,84	2272660,02
711	489587,86	2272469,35
712	489734,45	2272198,41
713	489983,00	2271847,81
714	490106,45	2271726,83
715	490254,71	2271686,64
716	490579,71	2271655,29
717	490759,14	2271596,16
718	490865,00	2271493,76
719	490938,86	2271378,64
720	490969,70	2271178,69
721	491031,91	2271136,29
722	491113,07	2271125,07
723	491472,49	2271196,87
724	491770,01	2271152,67
725	492115,17	2271030,26
726	492257,20	2270926,89
727	492532,01	2270711,34
728	492634,79	2270663,32
729	492780,23	2270686,57
730	492892,81	2270665,44
731	493171,89	2270440,72
732	493474,89	2270265,15
733	493573,16	2270217,26
734	493722,75	2270226,81
735	494011,07	2270345,78
736	494173,61	2270332,36
737	494379,58	2270249,89
738	494814,38	2269925,96
739	495287,89	2269696,02
740	495377,01	2269643,84
741	495560,26	2269390,02
742	495759,01	2269208,18
743	495978,44	2268953,38
744	496087,12	2268787,56
745	496197,27	2268508,54
746	496290,71	2268112,31
747	496449,06	2267773,18
748	496518,74	2267504,31
749	496517,32	2267282,60
750	496426,32	2266927,53
751	496280,93	2266569,41
752	496264,34	2266456,72
753	496428,73	2266343,69

754	496792,01	2266053,36
755	496931,74	2265864,06
756	497028,82	2265603,50
757	497113,73	2265058,17
758	497149,73	2264713,27
759	497166,49	2264495,61
760	497269,64	2264461,16
761	497513,73	2264450,08
762	498206,96	2264313,78
763	498754,76	2264321,68
764	499085,83	2264348,99
765	499727,84	2264494,64
766	500349,18	2264545,82
767	500561,49	2264531,06
768	500992,33	2264397,29
769	501823,46	2264171,30
770	502110,56	2264077,61
771	502244,04	2263992,56
772	502380,45	2263848,60
773	502475,20	2263669,57
774	502572,27	2263409,01
775	502585,52	2263060,19
776	502616,34	2262860,25
777	502685,29	2262731,69
778	502806,17	2262683,18
779	502865,32	2262695,17
780	503164,71	2262890,76
781	504078,32	2263712,43
782	504404,60	2264065,68
783	504566,87	2264210,66
784	504630,09	2264204,43
785	504762,44	2264078,69
786	504866,23	2264066,84
787	504988,67	2264077,13
788	505095,86	2264191,90
789	505155,26	2264212,93
790	505654,51	2264099,94
791	505852,89	2264071,98
792	505868,55	2263981,05
793	505842,80	2263696,64
794	505833,64	2263524,92
795	505919,70	2263359,70
796	506007,84	2263271,35
797	506191,91	2263216,61
798	506315,86	2263113,72
799	506468,54	2262901,45
800	506678,65	2262637,85
801	506865,77	2262528,72

802	507159,99	2262362,42
803	507572,23	2262211,04
804	507833,18	2262154,24
805	508086,04	2262133,87
806	508257,30	2261939,19
807	508845,88	2261108,80
808	509457,54	2260463,31
809	509617,02	2260336,83
810	509786,93	2260259,85
811	509918,32	2260265,36
812	510210,89	2260375,15
813	510729,07	2260628,19
814	510879,62	2260673,92
815	511294,69	2260626,54
816	511738,20	2260628,18
817	511951,36	2260645,06
818	512071,25	2260727,82
819	512393,23	2261090,23
820	512527,79	2261213,31
821	512963,97	2261445,94
822	513713,73	2261896,39
823	514018,88	2262137,06
824	514371,46	2262457,92
825	514535,07	2262652,63
826	514616,47	2262817,88
827	514759,32	2263081,03
828	514831,30	2263232,95
829	514973,04	2263622,85
830	515057,58	2263738,23
831	515177,00	2263802,90
832	515321,44	2263789,95
833	515557,71	2263656,88
834	515733,25	2263453,03
835	515844,33	2263377,62
836	515945,91	2263284,38
837	516028,41	2263155,46
838	516203,60	2262770,60
839	516316,68	2262432,67
840	516351,27	2262372,92
841	516435,86	2262320,85
842	516596,81	2262248,65
843	516957,38	2262026,24
844	517286,53	2261813,73
845	517405,10	2261679,29
846	517543,60	2261444,77
847	517649,69	2261351,41
848	517784,14	2261302,53
849	517977,51	2261257,51

850	518083,83	2261240,16
851	518314,79	2261145,23
852	518370,85	2261143,72
853	518560,39	2261191,11
854	518609,02	2261182,55
855	518647,46	2261130,84
856	518702,21	2261080,48
857	519012,27	2260965,33
858	519066,44	2260960,25
859	519134,54	2261001,87
860	519259,43	2261069,09
861	519317,50	2261074,77
862	519441,39	2261037,04
863	519523,24	2260984,15
864	519579,18	2260910,24
865	519626,88	2260867,31
866	519817,10	2260806,08
867	519853,29	2260805,11
868	519927,38	2260868,27
869	519970,94	2260872,53
870	520006,69	2260855,27
871	520105,64	2260765,72
872	520161,27	2260747,93
873	520324,04	2260741,73
874	520378,09	2260733,03
875	520483,10	2260666,85
876	520634,33	2260635,62
877	520714,98	2260606,29
878	520774,79	2260541,33
879	520814,08	2260455,20
880	520856,66	2260423,27
881	520943,40	2260417,32
882	521103,96	2260396,69
883	521179,57	2260381,98
884	521266,88	2260330,76
885	521350,99	2260294,10
886	521387,85	2260251,48
887	521387,95	2260188,12
888	521401,20	2260142,51
889	521440,03	2260105,25
890	521455,27	2260066,83
891	521468,46	2260019,41
892	521506,45	2260018,39
893	521598,70	2260082,86
894	521612,60	2260127,76
895	521604,36	2260225,73
896	521635,17	2260293,68
897	521679,45	2260325,07
898	521734,39	2260348,92
899	521765,11	2260346,30
900	521801,19	2260274,72
901	521823,09	2260281,38
902	521866,69	2260354,41
903	521893,82	2260353,68
904	521928,96	2260314,73
905	521963,79	2260263,10
906	522007,68	2260280,02
907	522127,55	2260361,86
908	522130,00	2260385,33
909	522098,65	2260431,43
910	522085,26	2260471,61
911	522101,87	2260483,84
912	522229,42	2260447,81
913	522262,46	2260465,02
914	522268,93	2260502,86
915	522208,86	2260625,77
916	522220,66	2260659,83
917	522271,80	2260676,56
918	522312,94	2260659,15
919	522363,71	2260594,44
920	522398,26	2260600,75
921	522468,62	2260658,58
922	522494,66	2260685,03
923	522451,87	2260776,69
924	522459,76	2260800,01
925	522521,31	2260800,17
926	522530,72	2260814,40
927	522528,76	2260875,98
928	522541,91	2260893,74
929	522597,96	2260890,41
930	522615,26	2260927,96
931	522637,63	2260952,69
932	522739,09	2260955,39
933	522812,11	2260978,76
934	522827,31	2261005,51
935	522787,28	2261064,51
936	522803,90	2261076,73
937	522846,63	2261050,23
938	522886,48	2261050,98
939	522898,21	2261083,24
940	522882,31	2261165,13
941	522920,43	2261169,53
942	523029,47	2261117,72
943	523065,89	2261125,79
944	523146,58	2261232,22
945	523140,61	2261346,42

946	523166,33	2261360,20
947	523283,40	2261338,95
948	523296,77	2261363,93
949	523271,43	2261431,59
950	523288,62	2261465,52
951	523364,22	2261482,49
952	523624,44	2261398,54
953	524271,80	2261408,24
954	524704,84	2261355,84
955	525309,58	2261294,27
956	525409,55	2261309,68
957	525501,33	2261356,98
958	526924,95	2263133,26
959	527035,30	2263030,72
960	527187,49	2262967,79
961	527340,50	2262936,51
962	527504,14	2262963,77
963	527787,80	2263078,31
964	527926,52	2263187,70
965	528002,90	2263167,54
966	528573,07	2262663,41
967	528890,50	2262351,64
968	529041,56	2262248,01
969	529145,44	2262240,69
970	529209,87	2262279,67
971	529277,05	2262757,55
972	529310,53	2263159,41
973	529956,83	2263128,40
974	530193,68	2263185,36
975	530436,77	2263305,51
976	530573,53	2263342,54
977	530690,50	2263316,77
978	530792,44	2263237,09
979	530904,39	2263025,90
980	531136,74	2262748,10
981	531601,81	2262038,64
982	531767,43	2261803,38
983	532038,62	2261624,10
984	532491,23	2261123,13
985	532823,53	2260860,75
986	533058,07	2260664,36
987	533263,03	2260545,68
988	533504,80	2260448,66
989	533637,76	2260345,51
990	533724,91	2260220,98
991	533784,45	2260079,07
992	533852,15	2259737,85
993	533862,79	2259461,51
994	533850,48	2259004,78
995	533796,11	2258499,42
996	533778,39	2257676,29
997	533815,79	2257553,10
998	534043,01	2257252,81
1	534172,33	2257014,01

.»;

277) в приложении 284:

а) в абзаце первом слово «Хойто-гол» заменить словом «Хойто-Гол», слово «Кырен» заменить словом «Кыренское»;

б) абзац второй изложить в следующей редакции:

«Началом описания административной границы муниципального образования «Туран» является точка на юго-западе южной административной границы района, на пересечении с административной границей муниципального образования «Монды» с отметкой 2296,3. От этой точки линия границы идет в северо-западном направлении через точки с отметками 1890,4, 1696,0, 1542,0. От точки с отметкой 1542,0 граница меняет направление прямо на север, пересекая автомобильную дорогу Улан-Удэ – Монды, р. Иркут, доходит до развилки полевых дорог. От развилки полевых дорог граница идет в северо-западном направлении, проходя западнее озера Каторжан, доходит до р. Ехэ-Ухгунь и по реке в восточном направлении идет до слияния р. Хонголдой с р. Ехэ-Ухгунь. Отсюда граница меняет направление на север и по р. Хонголдой доходит до ее истока. От истока линия границы идет в южном и юго-западном направлении через точки с отметками 1565,8 и 1365,8, 1366,0, пересекает р. Иркут, автомобильную дорогу Монды – Улан-Удэ и проходит между реками Малый и Большой Зангинсан, через точки с высотными отметками 1971,3, по пункту триангуляции 2202,6, 2513,6, 2406,6, по Зангинсанскому хребту идет до истока р. Хахюрта, у подножия горы Байшинт-Ула, до южной административной границы района. Далее по ней в западном направлении доходит до исходной точки.»;

в) дополнить картографическим и координатным описанием границ муниципального образования «Туран» в Тункинском районе в следующей редакции:

«Картографическое описание границ муниципального образования «Туран» в Тункинском районе

Картографическое описание границ муниципального образования "Туран" в Тункинском районе

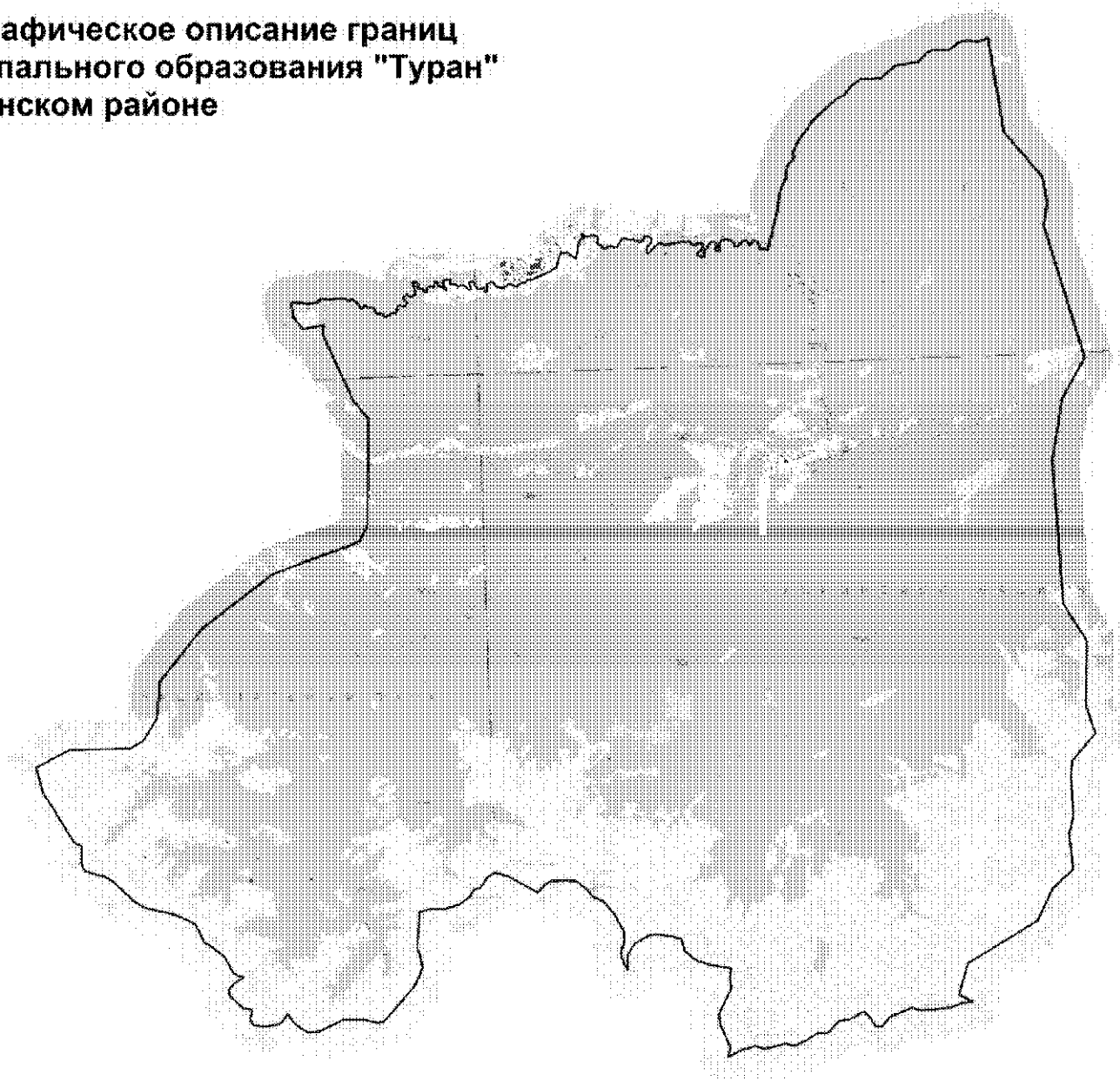

Масштаб 1:150 000

Координатное описание границ муниципального образования «Туран» в Тункинском районе

Каталог координат характерных точек МО СП «Туран»

№ п/п	X	Y
1	492527,79	2160726,48
2	492786,66	2160198,20
3	493936,25	2160590,44
4	495350,20	2163214,41
5	496487,83	2163824,69
6	497159,32	2164623,82
7	498448,24	2164557,97
8	499125,01	2164749,94
9	500562,23	2164732,58
10	501120,86	2164822,64
11	502068,30	2165710,72
12	503067,87	2165421,56
13	505433,82	2165599,86
14	506839,46	2164806,44
15	512114,64	2164686,50
16	514352,48	2165172,63
17	515804,20	2166078,68
18	520700,40	2164843,66
19	521539,64	2165027,70
20	522471,63	2164891,28
21	524193,99	2163583,71
22	527637,70	2163196,44
23	527532,82	2162810,83
24	527586,32	2162462,94
25	527567,63	2162158,99
26	527283,17	2161736,34
27	527331,58	2161199,61
28	527251,90	2160970,80
29	526916,41	2160602,01
30	526833,12	2159783,39
31	526410,89	2159216,18
32	526408,64	2158465,87
33	526172,75	2158101,69
34	525830,56	2157821,68
35	525788,29	2157596,76
36	525452,02	2157199,10
37	525021,52	2156659,31
38	524208,08	2156003,27
39	524107,94	2155978,88
40	523860,05	2155840,89
41	523680,15	2155872,94
42	523569,93	2155812,62
43	523503,27	2155687,84
44	523264,99	2155567,79
45	522911,38	2155532,14
46	522644,70	2155367,56
47	522351,89	2155239,88
48	522198,34	2155244,13
49	521752,72	2155147,66
50	521004,96	2154914,77
51	520914,90	2154926,30
52	520758,32	2154822,04
53	520360,67	2154754,38
54	520413,85	2154553,78
55	520411,01	2154448,48
56	520591,81	2154420,11
57	520695,22	2154347,03
58	520722,44	2154270,21
59	520708,69	2154194,39
60	520559,11	2154075,45
61	520720,75	2153989,11
62	520734,57	2153848,16
63	520594,51	2153652,87
64	520542,48	2153621,28
65	520567,97	2153536,41
66	520692,98	2153503,75
67	520780,70	2153390,10
68	520834,51	2153212,98
69	520813,20	2153075,88
70	520651,87	2152954,36
71	520430,40	2152995,42
72	520421,21	2152872,69
73	520495,44	2152800,40
74	520656,07	2152895,65
75	520765,07	2152810,73
76	520773,13	2152675,84
77	520635,25	2152556,48
78	520443,59	2152397,68
79	520244,41	2152397,25
80	520246,99	2152274,10
81	520333,19	2152107,81
82	520432,40	2152201,82
83	520481,54	2152285,38

84	520630,36	2152375,05
85	520723,49	2152355,04
86	520762,23	2152272,01
87	520679,27	2152016,49
88	520810,68	2151895,87
89	520824,95	2151746,82
90	520836,87	2151561,33
91	520752,65	2151100,89
92	520748,02	2150980,94
93	520763,60	2150910,23
94	520815,00	2150861,95
95	520827,24	2150770,84
96	520717,25	2150604,04
97	520581,63	2150461,23
98	520492,14	2150397,75
99	520470,19	2150344,16
100	520510,53	2150319,67
101	520709,76	2150326,00
102	520860,38	2150480,11
103	521007,76	2150517,12
104	521075,71	2150430,41
105	521118,70	2150285,68
106	520891,72	2150122,03
107	520887,17	2150060,66
108	520949,69	2149991,59
109	521026,34	2149848,95
110	521015,49	2149717,47
111	521027,42	2149614,67
112	521084,45	2149557,44
113	521075,49	2149443,51
114	520991,81	2149381,38
115	520788,63	2149231,59
116	520766,01	2149153,21
117	520834,42	2148975,60
118	520738,03	2148767,34
119	520783,06	2148698,84
120	520855,24	2148661,70
121	520896,99	2148578,59
122	520933,78	2148533,71
123	521068,68	2148538,87
124	521124,95	2148563,65
125	521236,98	2148484,54
126	521241,78	2148443,42
127	521255,42	2148407,86
128	521250,15	2148320,22
129	521233,51	2148244,49
130	521205,25	2148174,96
131	521236,00	2148121,44
132	521223,27	2148083,69
133	521300,50	2148014,33
134	521315,94	2147949,72
135	521147,59	2148020,55
136	521143,50	2147943,67
137	521101,00	2147886,83
138	521066,19	2147856,78
139	520894,62	2147812,41
140	520428,09	2147700,02
141	520515,52	2147605,68
142	520579,71	2147501,97
143	520697,54	2147384,82
144	520635,83	2147135,53
145	520166,33	2146991,13
146	519990,32	2146670,44
147	519737,79	2146026,48
148	519753,21	2145926,59
149	519659,14	2145793,55
150	519664,23	2145648,75
151	519542,20	2145480,27
152	519643,45	2145215,40
153	519502,36	2145011,25
154	519567,54	2144747,35
155	519771,83	2144615,27
156	519672,01	2144416,80
157	519413,49	2144388,58
158	519382,66	2144330,82
159	519580,55	2144284,50
160	519509,12	2144134,16
161	519524,34	2144045,96
162	519822,03	2143900,27
163	519818,02	2143859,38
164	519819,27	2143797,86
165	519750,37	2143741,13
166	519606,08	2143818,21
167	519503,66	2143820,97
168	519512,69	2143721,25
169	519581,56	2143669,60
170	519641,74	2143621,09
171	519686,13	2143532,01
172	519662,81	2143427,26
173	519663,68	2143348,16
174	519717,50	2143282,32
175	519764,08	2143055,61
176	519873,15	2143081,87
177	519935,83	2143018,69
178	519904,76	2142840,97
179	519809,33	2142776,16

180	519581,61	2142911,17
181	519528,57	2142900,90
182	519562,62	2142858,99
183	519664,60	2142733,17
184	519714,67	2142632,34
185	519874,58	2142589,94
186	519875,58	2142519,63
187	519701,46	2142468,63
188	519673,50	2142410,90
189	519724,65	2142353,83
190	519680,84	2142249,64
191	519599,04	2142200,55
192	519496,05	2142181,44
193	519523,16	2142100,12
194	519602,79	2142068,68
195	519665,87	2141964,51
196	519714,35	2141860,72
197	519806,30	2141903,63
198	519872,74	2141872,55
199	519929,23	2141686,57
200	519787,54	2141723,28
201	519667,70	2141758,00
202	519571,48	2141775,29
203	519486,42	2141768,79
204	519424,44	2141749,96
205	519392,27	2141591,27
206	519469,03	2141450,03
207	519400,83	2141364,09
208	519319,92	2141351,57
209	519139,66	2141451,61
210	519033,69	2141322,70
211	519094,82	2141145,39
212	518990,23	2141067,63
213	518895,51	2141084,88
214	518827,32	2140998,84
215	518824,16	2140881,75
216	518716,63	2140694,39
217	518706,48	2140592,19
218	518828,31	2140493,73
219	518816,46	2140325,58
220	519033,38	2140224,66
221	519063,85	2139996,89
222	519178,45	2139905,92
223	519066,79	2139835,75
224	519028,05	2139756,21
225	519129,27	2139709,59
226	519230,30	2139655,58
227	519401,48	2139490,00
228	519367,48	2139315,16
229	519479,05	2139107,20
230	519438,34	2138683,69
231	519447,49	2138478,50
232	519502,58	2138352,54
233	519389,35	2138223,82
234	519347,84	2138041,89
235	519312,47	2137815,89
236	519393,76	2137572,16
237	519398,87	2137220,61
238	518858,07	2137277,58
239	518425,90	2137608,95
240	518503,75	2138361,27
241	518189,39	2138318,56
242	516703,42	2138894,19
243	515684,26	2139312,12
244	514991,79	2139811,82
245	511123,42	2139545,83
246	510539,72	2139235,53
247	509532,29	2136015,04
248	507681,95	2133296,86
249	505841,93	2131678,13
250	504487,70	2131478,24
251	503693,07	2130930,68
252	503456,24	2130444,88
253	503530,82	2128230,77
254	502943,59	2126977,47
255	501997,64	2127179,65
256	501483,11	2127484,01
257	500146,34	2128196,59
258	500006,44	2128460,80
259	499346,49	2128432,24
260	499071,50	2128556,95
261	498795,67	2129324,71
262	498612,53	2129586,60
263	497887,29	2130270,68
264	497609,01	2130661,97
265	497444,03	2131281,45
266	497278,88	2131786,14
267	497038,00	2132262,94
268	496908,27	2132482,59
269	496221,45	2132782,76
270	496039,68	2133047,02
271	495664,57	2133474,77
272	495059,74	2133767,80
273	494965,22	2133896,64
274	494873,69	2134149,41
275	494697,23	2133788,62

276	494453,10	2133565,33
277	494212,31	2133598,69
278	494109,57	2133711,65
279	493744,11	2134056,63
280	493697,00	2134371,12
281	493535,37	2134354,02
282	493323,91	2134278,25
283	493113,80	2134389,07
284	493047,54	2134779,42
285	493077,39	2135261,30
286	493172,05	2135447,19
287	493458,87	2135661,05
288	493045,72	2135941,46
289	492850,54	2136204,63
290	492724,81	2136394,42
291	492769,14	2136835,42
292	493022,74	2137429,50
293	493125,56	2137665,18
294	493086,20	2138484,78
295	492946,48	2138932,78
296	492989,98	2139173,01
297	493644,18	2139805,04
298	494197,40	2140317,78
299	494631,40	2140588,92
300	494899,95	2140682,88
301	495363,77	2140621,04
302	495586,82	2140522,14
303	496905,65	2140691,20
304	497005,03	2141084,54
305	496970,70	2141601,34
306	497108,44	2142168,42
307	497378,13	2142562,12
308	497611,00	2142703,86
309	497671,37	2142951,28
310	498018,13	2143215,18
311	498199,98	2143510,78
312	498029,32	2144011,29
313	497377,07	2145048,09
314	497668,76	2145323,10
315	497778,27	2145556,42
316	497770,96	2145999,40
317	497717,31	2146450,56
318	497416,93	2146824,45
319	497103,58	2147051,27
320	496947,52	2147410,47
321	496455,45	2147773,80
322	495808,10	2148099,42
323	495445,94	2148114,42
324	495121,74	2147966,86
325	494841,96	2147970,39
326	494388,88	2148155,20
327	494951,18	2148209,52
328	495337,33	2148498,88
329	495605,13	2149032,32
330	495615,92	2149365,09
331	495506,07	2149877,70
332	495395,85	2150188,14
333	494971,06	2150279,45
334	494681,35	2150566,52
335	494545,71	2150796,17
336	494389,51	2151208,95
337	494232,84	2151943,55
338	493874,66	2151879,87
339	493517,41	2151917,43
340	492588,18	2151406,74
341	492185,43	2151442,92
342	491353,83	2151765,43
343	490990,63	2151656,79
344	491220,34	2152141,49
345	491348,07	2152678,84
346	491233,04	2152979,46
347	491290,29	2153409,92
348	491375,32	2153770,09
349	491264,13	2154096,13
350	491443,78	2154537,26
351	491695,05	2154947,38
352	491672,97	2155348,26
353	492097,12	2155781,92
354	492142,14	2156192,87
355	492368,13	2156691,92
356	492223,11	2156890,80
357	491827,53	2157098,25
358	491802,27	2157336,70
359	492137,77	2157646,56
360	492430,69	2158463,98
361	492313,00	2158770,96
362	492344,32	2159872,33
363	492510,74	2160341,86
1	492527,79	2160726,48

.»;

278) в приложении 285:

а) описание границ муниципального образования «Хойто-Гол» изложить в следующей редакции:

«Описание границ муниципального образования «Хойто-Гол»

С севера граница муниципального образования «Хойто-Гол» проходит по административной границе с юго-запада – с муниципальным образованием «Монды», с юго-востока – с муниципальным образованием «Туран», с востока – с муниципальным образованием «Хужиры», с севера административная граница района.

Началом описания границы муниципального образования «Хойтогол» является точка в 0,5 км от истока р. Ехэ-Ухгунь, с координатами 51° 46'46,15 северной широты и 100°59'10,80 восточной долготы. От этой точки граница направляется по северной административной границе района, по Тункинским гольцам, до перевала на Шумак, до истока р. Шумак. От этой точки граница идет в южном направлении 12,7 км до точки стыка муниципальных образований «Хужиры» и «Туран». Далее идет в юго-западном направлении по р. Хонголдой до впадения ее в р. Ехэ-Ухгунь, продолжительность границы 10 км. По р. Ехэ-Ухгунь граница идет в западном направлении, южнее населенного пункта Хойто-Гол, доходит до истока реки и до исходной точки.»;

б) дополнить картографическим и координатным описанием границ муниципального образования «Хойто-Гол» в Тункинском районе в следующей редакции:

«Картографическое описание границ муниципального образования «Хойто-Гол» в Тункинском районе

Картографическое описание границ муниципального образования "Хойто-Гол" в Тункинском районе

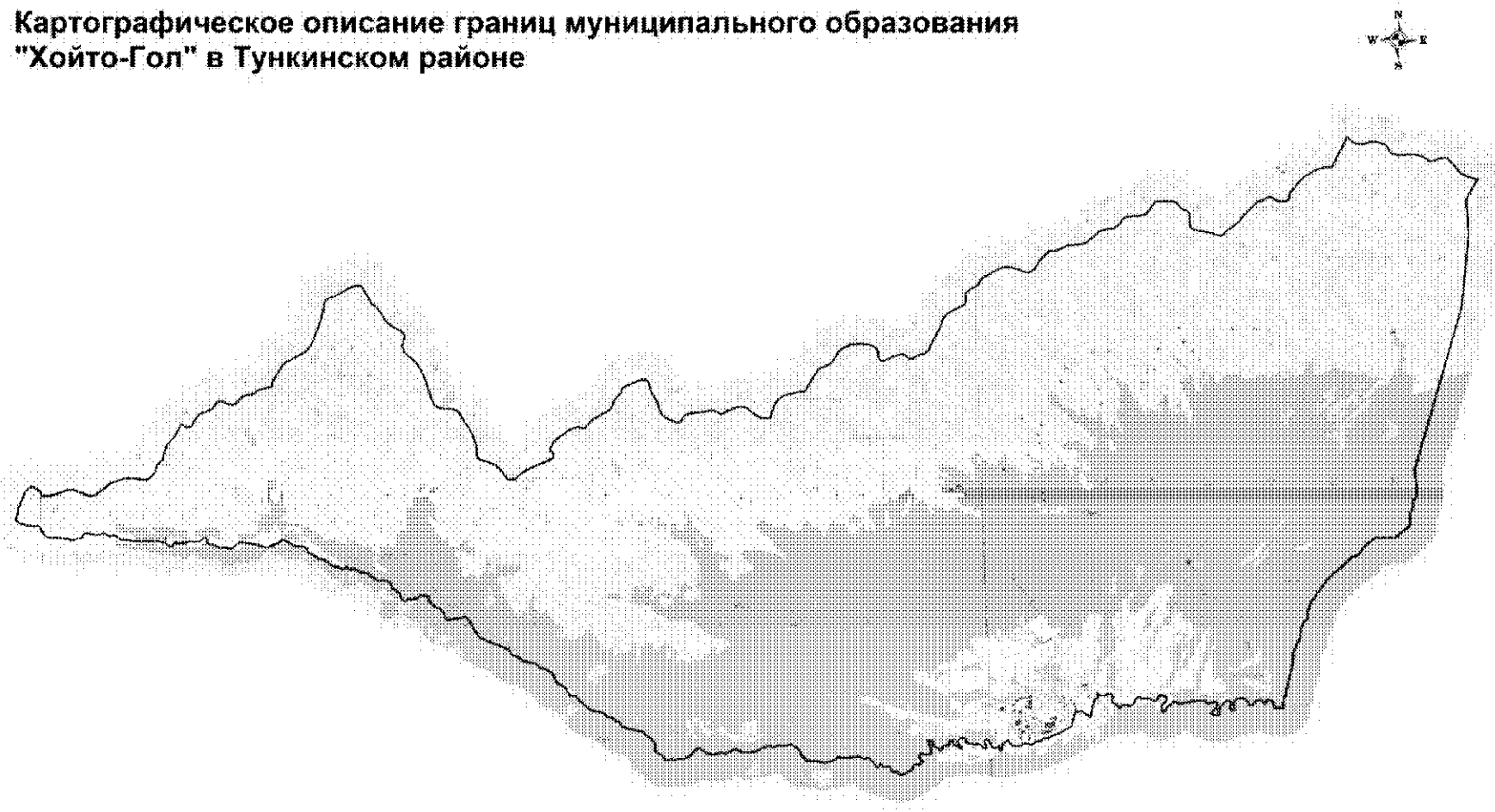

Масштаб 1:140 000

Координатное описание границ муниципального образования «Хойто-Гол» в Тункинском районе

Каталог координат характерных точек МО СП «Хойто-Гол»

№ п/п	X	Y
1	529834,21	2108731,00
2	529687,67	2108878,89
3	529590,46	2109291,38
4	529572,86	2109561,26
5	529219,37	2109753,85
6	529121,52	2109924,84
7	529125,66	2110078,38
8	529101,54	2110269,37
9	529068,91	2110416,70
10	529045,37	2110629,56
11	528981,51	2110704,47
12	528976,42	2110785,18
13	529038,89	2110929,84
14	529034,44	2111039,83
15	529080,78	2111126,34
16	529191,85	2111174,63
17	529222,70	2111232,38
18	529211,57	2111364,44
19	529163,19	2111468,21
20	529151,27	2111571,00
21	529132,75	2111695,96
22	529167,96	2111914,54
23	529148,15	2111995,65
24	529048,91	2112115,39
25	529080,91	2112215,59
26	529083,51	2112312,09
27	528913,82	2112536,29
28	528917,77	2112682,54
29	528824,67	2113029,15
30	528827,43	2113131,55
31	528811,28	2113344,32
32	528788,83	2113871,96
33	528708,23	2114137,65
34	528566,41	2114309,82
35	528568,38	2114382,95
36	528710,80	2114503,56
37	528677,51	2114628,92
38	528658,20	2114724,52
39	528701,08	2114957,69
40	528693,32	2115214,02
41	528691,55	2115419,10
42	528805,27	2115562,38
43	528786,26	2115672,66
44	528714,12	2115711,30
45	528589,38	2115699,97
46	528558,32	2115905,75
47	528466,78	2116039,98
48	528434,57	2116201,90
49	528363,54	2116555,21
50	528379,99	2116620,64
51	528538,66	2116806,70
52	528563,21	2116901,20
53	528513,37	2117224,56
54	528470,71	2117540,51
55	528443,01	2117599,84
56	528352,06	2117756,05
57	528340,44	2117866,13
58	528484,33	2118316,11
59	528575,61	2118445,40
60	528521,01	2118593,23
61	528471,44	2118653,16
62	528465,67	2118708,90
63	528416,09	2118771,82
64	528345,91	2118883,48
65	528313,29	2119030,72
66	528316,64	2119155,09
67	528275,45	2119258,67
68	528182,23	2119327,07
69	528080,35	2119351,81
70	528009,98	2119456,18
71	527926,22	2119604,90
72	527833,88	2119709,85
73	527794,48	2119879,28
74	527738,68	2119983,25
75	527582,20	2120148,53
76	527456,65	2120378,85
77	527466,30	2120466,36
78	527402,05	2120526,68
79	527359,87	2120593,70
80	527443,36	2120701,31
81	527430,84	2120782,13
82	527345,91	2120886,89
83	527329,86	2121106,96
84	527259,08	2121196,65
85	527189,52	2121330,29

86	527178,19	2121455,05
87	527151,10	2121536,36
88	527051,28	2121634,23
89	527016,88	2121715,64
90	526896,04	2121850,66
91	526893,11	2122011,79
92	526868,78	2122195,50
93	526812,80	2122292,08
94	526748,34	2122345,10
95	526544,35	2122379,90
96	526518,22	2122497,67
97	526423,91	2122529,50
98	526375,54	2122633,29
99	526244,26	2122651,52
100	526128,76	2122713,23
101	526087,47	2122809,51
102	526142,77	2122961,68
103	526109,97	2123101,72
104	526192,84	2123187,26
105	526135,68	2123240,09
106	526211,18	2123325,83
107	526272,29	2123419,35
108	526224,98	2123567,08
109	526214,00	2123700,54
110	526067,32	2123688,41
111	525992,07	2123749,02
112	525916,02	2123780,36
113	525848,97	2123873,65
114	525795,42	2123922,68
115	525759,82	2123960,23
116	525736,73	2124052,43
117	525680,55	2124141,72
118	525579,54	2124195,73
119	525408,81	2124244,23
120	525313,59	2124283,49
121	525331,54	2124571,42
122	525328,61	2124732,55
123	525338,83	2124842,05
124	525377,50	2124914,18
125	525380,66	2125031,27
126	525258,64	2125122,33
127	525121,46	2125191,92
128	524817,72	2125331,88
129	524594,90	2125484,35
130	524476,63	2125714,48
131	524345,18	2125996,15
132	524305,08	2126136,29
133	524191,74	2126278,51
134	524145,33	2126455,41
135	524045,71	2126560,57
136	523944,68	2126614,59
137	523858,66	2126682,79
138	523793,55	2126849,20
139	523662,71	2127017,49
140	523595,04	2127224,26
141	523529,01	2127489,57
142	523406,81	2127573,44
143	523343,34	2127662,93
144	523296,93	2127839,93
145	523115,09	2128099,57
146	522972,19	2128123,92
147	522816,28	2128204,21
148	522736,11	2128270,85
149	522604,71	2128502,73
150	522301,45	2128657,38
151	522234,84	2128900,71
152	522033,69	2129045,20
153	521834,80	2129270,20
154	521771,66	2129315,80
155	521679,39	2129479,34
156	521654,07	2129626,49
157	521607,10	2129849,39
158	521458,26	2129976,38
159	521379,39	2130172,55
160	521247,31	2130298,38
161	521209,43	2130413,57
162	521047,78	2130499,91
163	520931,51	2130803,17
164	520885,88	2131009,35
165	520798,27	2131289,94
166	520683,37	2131373,52
167	520520,25	2131568,27
168	520376,64	2131674,61
169	520054,87	2131683,29
170	519900,25	2131921,70
171	519742,08	2132028,54
172	519762,77	2132254,82
173	519722,07	2132373,09
174	519754,30	2132481,99
175	519731,73	2132731,54
176	519840,45	2132962,85
177	520080,44	2133176,02
178	520070,38	2133344,65
179	519893,59	2133576,36
180	519833,66	2133797,52
181	519885,91	2134103,63

182	519830,90	2134236,88
183	519893,80	2134396,25
184	519982,07	2134522,63
185	519979,66	2134651,57
186	519841,97	2134917,42
187	519861,67	2135378,07
188	520000,47	2135637,86
189	520035,84	2135863,85
190	519996,22	2136025,88
191	520037,93	2136215,11
192	520022,36	2136449,77
193	520064,63	2136660,98
194	519844,97	2136930,44
195	519548,79	2137077,50
196	519398,87	2137220,61
197	519393,76	2137572,16
198	519312,47	2137815,89
199	519347,84	2138041,89
200	519389,35	2138223,82
201	519502,58	2138352,54
202	519447,49	2138478,50
203	519438,34	2138683,69
204	519479,05	2139107,20
205	519367,48	2139315,16
206	519401,48	2139490,00
207	519230,30	2139655,58
208	519129,27	2139709,59
209	519028,05	2139756,21
210	519066,79	2139835,75
211	519178,45	2139905,92
212	519063,85	2139996,89
213	519033,38	2140224,66
214	518816,46	2140325,58
215	518828,31	2140493,73
216	518706,48	2140592,19
217	518716,63	2140694,39
218	518824,16	2140881,75
219	518827,32	2140998,84
220	518895,51	2141084,88
221	518990,23	2141067,63
222	519094,82	2141145,39
223	519033,69	2141322,70
224	519139,66	2141451,61
225	519319,92	2141351,57
226	519400,83	2141364,09
227	519469,03	2141450,03
228	519392,27	2141591,27
229	519424,44	2141749,96

230	519486,42	2141768,79
231	519571,48	2141775,29
232	519667,70	2141758,00
233	519787,54	2141723,28
234	519929,23	2141686,57
235	519872,74	2141872,55
236	519806,30	2141903,63
237	519714,35	2141860,72
238	519665,87	2141964,51
239	519602,79	2142068,68
240	519523,16	2142100,12
241	519496,05	2142181,44
242	519599,04	2142200,55
243	519680,84	2142249,64
244	519724,65	2142353,83
245	519673,50	2142410,90
246	519701,46	2142468,63
247	519875,58	2142519,63
248	519874,58	2142589,94
249	519714,67	2142632,34
250	519664,60	2142733,17
251	519562,62	2142858,99
252	519528,57	2142900,90
253	519581,61	2142911,17
254	519809,33	2142776,16
255	519904,76	2142840,97
256	519935,83	2143018,69
257	519873,15	2143081,87
258	519764,08	2143055,61
259	519717,50	2143282,32
260	519663,68	2143348,16
261	519662,81	2143427,26
262	519686,13	2143532,01
263	519641,74	2143621,09
264	519581,56	2143669,60
265	519512,69	2143721,25
266	519503,66	2143820,97
267	519606,08	2143818,21
268	519750,37	2143741,13
269	519819,27	2143797,86
270	519818,02	2143859,38
271	519822,03	2143900,27
272	519524,34	2144045,96
273	519509,12	2144134,16
274	519580,55	2144284,50
275	519382,66	2144330,82
276	519413,49	2144388,58
277	519672,01	2144416,80

278	519771,83	2144615,27
279	519567,54	2144747,35
280	519502,36	2145011,25
281	519643,45	2145215,40
282	519542,20	2145480,27
283	519664,23	2145648,75
284	519659,14	2145793,55
285	519753,21	2145926,59
286	519737,79	2146026,48
287	519990,32	2146670,44
288	520166,33	2146991,13
289	520635,83	2147135,53
290	520697,54	2147384,82
291	520579,71	2147501,97
292	520515,52	2147605,68
293	520428,09	2147700,02
294	520894,62	2147812,41
295	521066,19	2147856,78
296	521101,00	2147886,83
297	521143,50	2147943,67
298	521147,59	2148020,55
299	521315,94	2147949,72
300	521300,50	2148014,33
301	521223,27	2148083,69
302	521236,00	2148121,44
303	521205,25	2148174,96
304	521233,51	2148244,49
305	521250,15	2148320,22
306	521255,42	2148407,86
307	521241,78	2148443,42
308	521236,98	2148484,54
309	521124,95	2148563,65
310	521068,68	2148538,87
311	520933,78	2148533,71
312	520896,99	2148578,59
313	520855,24	2148661,70
314	520783,06	2148698,84
315	520738,03	2148767,34
316	520834,42	2148975,60
317	520766,01	2149153,21
318	520788,63	2149231,59
319	520991,81	2149381,38
320	521075,49	2149443,51
321	521084,45	2149557,44
322	521027,42	2149614,67
323	521015,49	2149717,47
324	521026,34	2149848,95
325	520949,69	2149991,59

326	520887,17	2150060,66
327	520891,72	2150122,03
328	521118,70	2150285,68
329	521075,71	2150430,41
330	521007,76	2150517,12
331	520860,38	2150480,11
332	520709,76	2150326,00
333	520510,53	2150319,67
334	520470,19	2150344,16
335	520492,14	2150397,75
336	520581,63	2150461,23
337	520717,25	2150604,04
338	520827,24	2150770,84
339	520815,00	2150861,95
340	520763,60	2150910,23
341	520748,02	2150980,94
342	520752,65	2151100,89
343	520836,87	2151561,33
344	520824,95	2151746,82
345	520810,68	2151895,87
346	520679,27	2152016,49
347	520762,23	2152272,01
348	520723,49	2152355,04
349	520630,36	2152375,05
350	520481,54	2152285,38
351	520432,40	2152201,82
352	520333,19	2152107,81
353	520246,99	2152274,10
354	520244,41	2152397,25
355	520443,59	2152397,68
356	520635,25	2152556,48
357	520773,13	2152675,84
358	520765,07	2152810,73
359	520656,07	2152895,65
360	520495,44	2152800,40
361	520421,21	2152872,69
362	520430,40	2152995,42
363	520651,87	2152954,36
364	520813,20	2153075,88
365	520834,51	2153212,98
366	520780,70	2153390,10
367	520692,98	2153503,75
368	520567,97	2153536,41
369	520542,48	2153621,28
370	520594,51	2153652,87
371	520734,57	2153848,16
372	520720,75	2153989,11
373	520559,11	2154075,45

374	520708,69	2154194,39
375	520722,44	2154270,21
376	520695,22	2154347,03
377	520591,81	2154420,11
378	520411,01	2154448,48
379	520413,85	2154553,78
380	520360,67	2154754,38
381	520758,32	2154822,04
382	520914,90	2154926,30
383	521004,96	2154914,77
384	521752,72	2155147,66
385	522198,34	2155244,13
386	522351,89	2155239,88
387	522644,70	2155367,56
388	522911,38	2155532,14
389	523264,99	2155567,79
390	523503,27	2155687,84
391	523569,93	2155812,62
392	523680,15	2155872,94
393	523860,05	2155840,89
394	524107,94	2155978,88
395	524208,08	2156003,27
396	525021,52	2156659,31
397	525452,02	2157199,10
398	525788,29	2157596,76
399	525830,56	2157821,68
400	526172,75	2158101,69
401	526408,64	2158465,87
402	526410,89	2159216,18
403	526833,12	2159783,39
404	527304,22	2159815,77
405	527433,64	2159920,76
406	527714,42	2159940,28
407	527862,89	2160080,95
408	528234,34	2160107,02
409	528847,95	2160063,26
410	534790,27	2162135,06
411	537404,92	2162525,16
412	538651,72	2162491,37
413	539388,48	2162963,22
414	539427,10	2162756,99
415	539526,68	2162513,36
416	539616,73	2162359,81
417	539753,96	2162254,17
418	539919,30	2162131,97
419	540185,21	2161911,15
420	540226,59	2161818,32
421	540225,07	2161682,34

422	540141,74	2161387,81
423	540121,42	2161264,36
424	540253,63	2161085,97
425	540348,94	2160919,11
426	540409,12	2160650,65
427	540427,40	2160076,36
428	540476,81	2159920,54
429	540545,27	2159829,21
430	540798,93	2159666,61
431	540863,40	2159565,99
432	540919,31	2159374,30
433	540939,88	2159085,52
434	540889,90	2158842,66
435	540901,70	2158711,94
436	540947,09	2158546,85
437	541064,98	2158381,24
438	541221,30	2158258,54
439	541096,35	2158224,42
440	540783,95	2158057,61
441	540478,85	2157841,36
442	540134,84	2157672,80
443	540093,43	2157602,55
444	540108,22	2157336,09
445	540046,70	2157056,36
446	539796,52	2156584,95
447	539680,85	2156465,27
448	539289,39	2156090,21
449	539196,80	2156044,31
450	539057,30	2156027,52
451	538987,06	2155987,38
452	538947,39	2155803,98
453	538974,72	2155637,88
454	539028,15	2155491,35
455	539177,66	2155327,47
456	539021,83	2155033,45
457	538996,46	2154837,25
458	538675,50	2154497,80
459	538483,04	2154292,35
460	538357,32	2154190,24
461	538128,96	2153896,71
462	538013,29	2153695,50
463	537901,87	2153580,59
464	537834,86	2153481,75
465	537835,09	2153395,68
466	537951,49	2153094,08
467	538074,36	2152593,51
468	538125,27	2152410,60
469	538192,27	2152346,35

470	538351,33	2152337,04
471	538649,93	2152344,54
472	538742,51	2152308,90
473	538813,74	2152249,43
474	538871,43	2152107,66
475	538964,51	2151981,44
476	539075,67	2151937,77
477	539142,64	2151873,53
478	539182,29	2151730,76
479	539208,06	2151102,48
480	538886,11	2150862,65
481	538750,85	2150687,53
482	538714,95	2150517,92
483	538724,19	2150187,72
484	538714,64	2150033,16
485	538653,66	2149907,47
486	538501,83	2149785,79
487	538411,76	2149694,72
488	538315,87	2149544,43
489	538263,63	2149097,57
490	538232,78	2149000,71
491	538007,67	2148730,00
492	537844,04	2148494,41
493	537794,33	2148328,57
494	537803,10	2148088,95
495	537801,30	2147875,92
496	537750,60	2147728,13
497	537645,69	2147495,81
498	537606,52	2147303,35
499	537607,00	2147131,23
500	537510,64	2146989,97
501	537231,83	2146707,22
502	536969,37	2146538,64
503	536854,90	2146314,84
504	537066,62	2145764,79
505	537121,05	2145600,19
506	537118,76	2145396,20
507	537063,55	2145248,16
508	536803,26	2144712,73
509	536715,42	2144581,00
510	536497,36	2144428,47
511	536409,01	2144224,24
512	536220,03	2143955,53
513	536151,52	2143965,32
514	536019,79	2143971,62
515	535867,72	2143936,01
516	535799,23	2143864,25
517	535742,47	2143743,31
518	535670,46	2143571,69
519	535536,92	2143283,40
520	535429,77	2143173,26
521	535360,49	2143115,06
522	535076,93	2142999,67
523	534761,26	2142810,02
524	534195,11	2142479,63
525	534119,58	2142371,25
526	534052,53	2142109,30
527	533948,11	2141867,91
528	533913,97	2141748,23
529	534010,81	2141717,36
530	534087,10	2141649,09
531	534119,96	2141546,71
532	534112,41	2141356,01
533	534068,47	2141167,82
534	533982,13	2141008,99
535	533924,39	2140824,57
536	533943,43	2140725,96
537	533991,36	2140678,77
538	534074,41	2140651,67
539	534296,73	2140645,86
540	534412,65	2140597,92
541	534461,81	2140528,15
542	534541,09	2140324,13
543	534606,52	2140042,32
544	534609,50	2139825,03
545	534566,32	2139623,28
546	534479,71	2139387,43
547	534401,91	2139238,14
548	534017,70	2138976,72
549	533915,79	2138853,28
550	533863,58	2138732,59
551	533791,79	2138474,89
552	533740,59	2138417,69
553	533582,97	2138318,35
554	533248,19	2138064,21
555	532955,09	2137875,80
556	532946,52	2137621,61
557	532881,21	2137246,48
558	532811,67	2137029,69
559	532693,70	2136869,10
560	532554,66	2136761,72
561	532302,72	2136648,09
562	532080,12	2136576,87
563	532048,01	2136502,60
564	532066,30	2136335,97
565	532140,79	2136136,22

566	532355,28	2135862,66
567	532490,27	2135716,09
568	532524,88	2135582,09
569	532540,66	2135460,63
570	532489,69	2135235,81
571	532378,48	2134953,27
572	532304,18	2134822,29
573	532312,93	2134745,76
574	532416,30	2134597,43
575	532440,14	2134494,55
576	532407,62	2133690,80
577	532372,46	2133507,61
578	532292,41	2133398,97
579	532161,65	2133305,64
580	532088,60	2133233,63
581	532084,33	2133147,32
582	532161,09	2132988,45
583	532235,10	2132797,73
584	532327,15	2132689,56
585	532445,85	2132591,93
586	532590,37	2132518,38
587	532823,73	2132476,93
588	533046,57	2132380,53
589	533275,91	2132248,26
590	533605,63	2132184,97
591	533693,46	2132153,59
592	533714,52	2132100,38
593	533710,74	2131923,46
594	533674,06	2131767,39
595	533564,87	2131448,70
596	533489,29	2131258,76
597	533428,82	2131205,57
598	533304,08	2131166,94
599	533221,53	2131103,46
600	533077,46	2130923,31
601	532994,14	2130873,39
602	532816,45	2130809,17
603	532685,69	2130715,83
604	532491,65	2130292,79
605	532338,78	2130026,05
606	532128,19	2129819,56
607	532059,43	2129752,32
608	532109,08	2129510,39
609	532083,69	2129314,17
610	532028,71	2129161,59
611	531815,61	2128837,16
612	531617,56	2128567,93
613	531464,22	2128473,34

614	531366,85	2128431,71
615	531293,57	2128445,76
616	531253,44	2128516,04
617	531178,16	2128566,24
618	531083,55	2128556,47
619	531000,71	2128497,51
620	530915,84	2128230,02
621	530805,90	2127924,89
622	530706,47	2127674,70
623	530634,66	2127498,56
624	530474,53	2127281,26
625	530362,05	2127102,85
626	530327,91	2126901,60
627	530331,91	2126829,33
628	530543,42	2126691,51
629	530726,84	2126570,27
630	530875,13	2126428,96
631	530996,31	2126204,58
632	531160,37	2125778,69
633	531248,18	2125747,31
634	531679,58	2125730,42
635	531895,63	2125674,43
636	532140,04	2125597,34
637	532331,77	2125490,15
638	532902,62	2125163,82
639	532964,59	2125108,35
640	533026,05	2124980,36
641	533042,09	2124691,25
642	533078,20	2124530,14
643	533139,41	2124406,65
644	533218,44	2124288,70
645	533334,87	2124231,70
646	533537,37	2124174,96
647	534227,22	2123991,15
648	534515,05	2123866,64
649	534757,95	2123735,09
650	534933,35	2123595,29
651	535045,02	2123461,01
652	535193,32	2123319,70
653	535286,66	2123270,50
654	535396,57	2123249,41
655	535514,03	2123255,92
656	535626,45	2123271,20
657	535758,47	2123341,96
658	535817,18	2123345,21
659	535915,55	2123287,22
660	536006,88	2123192,61
661	536141,13	2122978,01

662	536292,17	2122787,01
663	536440,21	2122650,22
664	536580,74	2122567,39
665	536907,71	2122390,67
666	537086,87	2122183,10
667	537309,97	2122082,19
668	537591,53	2121907,49
669	537743,34	2121866,05
670	537747,32	2121630,66
671	537682,81	2121405,05
672	537574,62	2121231,40
673	537405,17	2120854,99
674	537332,09	2120619,84
675	537278,13	2120530,76
676	537186,52	2120466,78
677	536819,60	2120383,00
678	536375,65	2120217,93
679	536061,65	2120078,19
680	535822,48	2119978,84
681	535599,10	2119839,59
682	535453,52	2119686,53
683	535361,65	2119545,49
684	535257,96	2119290,53
685	535174,62	2119159,04
686	535122,16	2119042,85
687	535096,56	2118932,68
688	534963,28	2118802,95
689	534558,66	2118499,60
690	534409,34	2118414,28
691	534222,76	2118379,49
692	534158,16	2118040,59
693	534132,13	2117888,71
694	534095,88	2117823,26
695	534027,42	2117750,60
696	533970,27	2117604,24
697	533947,63	2117325,67
698	533911,68	2117254,81
699	533676,23	2117022,45
700	533649,24	2116953,88
701	533652,12	2116770,98
702	533800,34	2116516,38
703	533811,16	2116451,72
704	533793,55	2116361,03
705	533511,67	2116132,43
706	533492,48	2116086,06
707	533489,16	2116015,19
708	533434,03	2115930,56
709	533410,58	2115748,92
710	533352,82	2115646,03
711	533153,03	2115489,96
712	532926,12	2115332,39
713	532878,16	2115216,45
714	532894,99	2115158,47
715	533014,92	2115038,24
716	533009,38	2114974,50
717	532773,21	2114820,93
718	532576,18	2114696,74
719	532340,23	2114457,09
720	532235,56	2114383,33
721	531848,27	2114257,66
722	531755,16	2114220,79
723	531628,15	2114059,68
724	531526,99	2114004,23
725	531323,45	2113915,93
726	531130,16	2113723,96
727	531060,10	2113597,74
728	531055,82	2113511,41
729	531116,54	2113315,39
730	531163,41	2112960,00
731	531148,04	2112746,17
732	531072,97	2112465,59
733	531003,65	2112244,25
734	530838,73	2112031,20
735	530612,80	2111692,41
736	530573,12	2111590,53
737	530584,63	2111464,28
738	530837,53	2110907,32
739	530855,58	2110826,76
740	530841,91	2110664,68
741	530692,84	2110148,89
742	530674,96	2109914,98
743	530690,25	2109720,97
744	530829,88	2109703,32
745	531027,52	2109440,57
746	531037,53	2109341,43
747	530936,11	2109208,93
748	530867,82	2109132,65
749	530370,09	2108873,97
1	529834,21	2108731,00

».;

279) приложение 286 дополнить картографическим и координатным описанием границ муниципального образования «Ашангинское» в Хоринском районе в следующей редакции:

«Картографическое описание границ муниципального образования «Ашангинское» в Хоринском районе

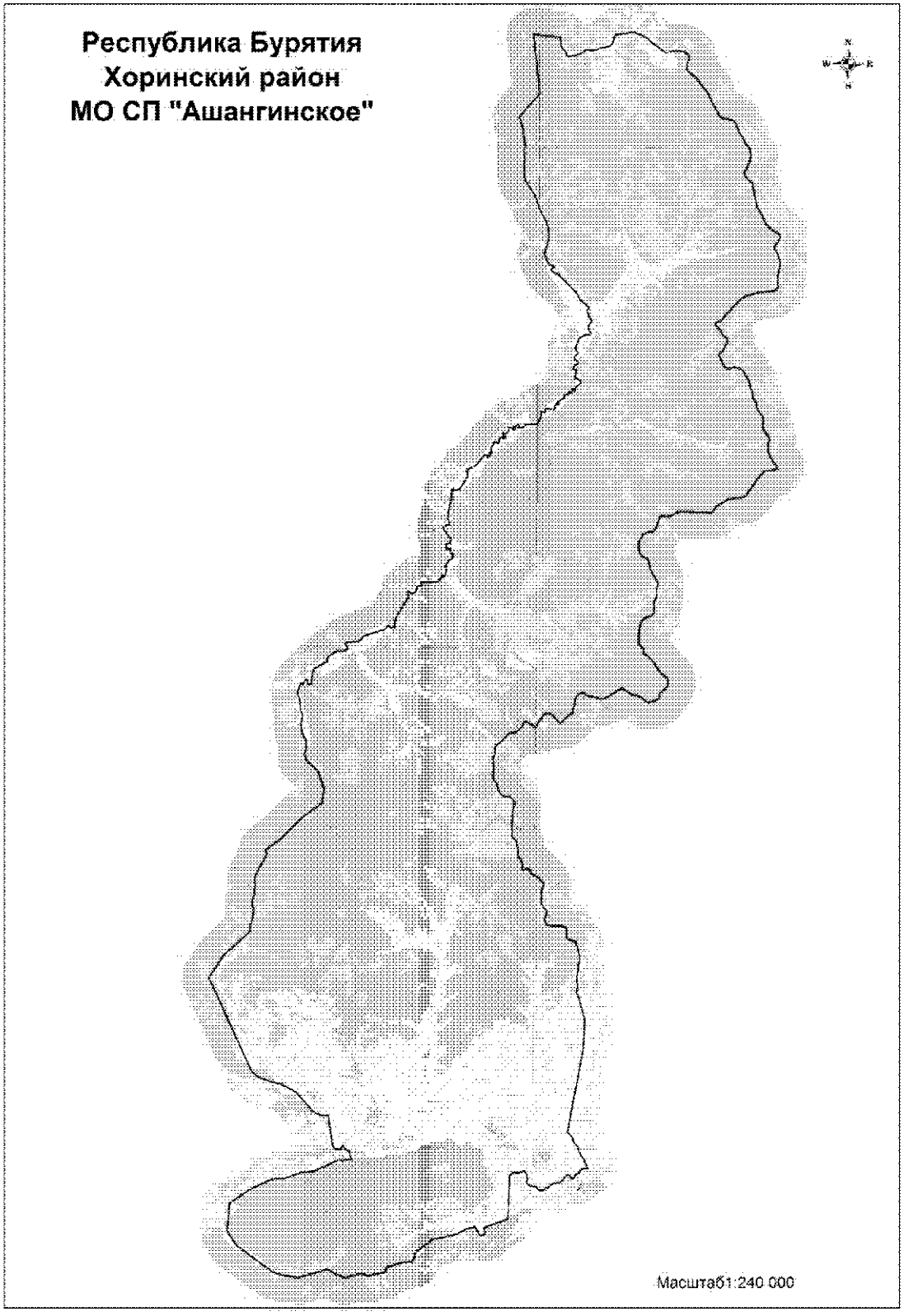

Координатное описание границ муниципального образования «Ашангинское» в Хоринском районе

Каталог координат характерных точек МО СП «Ашангинское»

№ п/п	X	Y
1	673029,09	4347794,06
2	668649,70	4348390,71
3	666901,44	4346909,81
4	666015,13	4347196,99
5	664866,99	4347384,90
6	664413,11	4347295,12
7	663871,98	4347382,89
8	662334,03	4347420,83
9	661050,83	4348274,35
10	660042,61	4348650,39
11	659258,48	4349097,03
12	658605,11	4349314,50
13	657983,84	4349361,18
14	656791,08	4349043,65
15	656054,24	4349367,49
16	655837,45	4349811,65
17	655656,84	4349561,70
18	655288,76	4349966,67
19	655402,35	4350094,20
20	655323,72	4350171,22
21	655265,57	4350137,57
22	654116,53	4351409,40
23	653457,47	4351794,88
24	652919,20	4352488,16
25	652719,95	4352317,90
26	652293,48	4352453,91
27	651959,29	4352691,68
28	651463,57	4352414,34
29	650990,80	4352659,01
30	650933,39	4352593,96
31	650910,18	4352243,57
32	650578,54	4351765,31
33	649874,96	4351518,05
34	649460,86	4351731,21
35	649278,13	4351482,97
36	648989,11	4351499,89
37	649045,38	4351658,93
38	648758,08	4351717,08
39	648572,83	4351473,73
40	648294,81	4351426,42
41	648222,35	4351662,25
42	647860,39	4351574,07
43	647698,27	4351589,82
44	647464,73	4351985,74
45	647310,03	4351991,46
46	646897,50	4351550,35
47	646777,47	4351602,09
48	646721,89	4351519,78
49	646854,84	4351414,24
50	646808,69	4351339,48
51	646624,10	4351380,16
52	646493,20	4351244,52
53	646656,91	4351172,30
54	646622,93	4351087,72
55	646462,97	4351107,50
56	646392,59	4350868,18
57	646402,04	4350749,41
58	646257,97	4350848,26
59	646120,90	4350730,22
60	645836,32	4350304,32
61	645742,50	4350448,86
62	645650,13	4350377,36
63	645743,10	4350235,59
64	645261,07	4350076,41
65	645341,12	4349473,29
66	645015,13	4349405,20
67	645092,36	4349138,15
68	644562,33	4349079,89
69	644122,58	4348779,88
70	644137,13	4348028,17
71	643876,78	4347778,40
72	643880,87	4347407,43
73	644058,11	4347503,47
74	644090,08	4347389,09
75	643880,07	4347213,76
76	643986,20	4347111,75
77	643882,69	4347046,12
78	643774,75	4347213,03
79	643710,27	4347158,95
80	643865,48	4346862,92
81	643850,66	4346735,25
82	643746,12	4346728,66
83	643614,12	4346777,16

84	643349,65	4346474,10
85	643478,91	4346364,18
86	643404,30	4346313,28
87	643214,54	4346335,43
88	643188,00	4346561,20
89	643061,91	4346570,04
90	643087,10	4346077,24
91	642793,66	4346054,81
92	642649,65	4346013,40
93	642792,38	4345760,42
94	642251,05	4345459,65
95	642096,59	4345541,22
96	642009,44	4345474,89
97	641987,09	4345389,65
98	641906,58	4345389,15
99	641935,99	4345531,18
100	641586,05	4345324,52
101	641614,43	4345207,61
102	641756,59	4345265,52
103	641836,51	4345043,06
104	641000,35	4344413,74
105	640627,05	4343691,69
106	640222,92	4343814,01
107	639910,18	4343656,77
108	639211,19	4343228,08
109	639072,78	4342781,08
110	639204,22	4342808,85
111	639204,22	4342658,28
112	638489,93	4342612,73
113	637449,89	4342439,11
114	636953,72	4342395,16
115	636794,51	4342536,31
116	636553,31	4342505,18
117	636467,51	4342281,07
118	636364,02	4342108,99
119	636196,86	4342099,80
120	635517,58	4342675,38
121	635156,35	4342627,15
122	635101,38	4342367,86
123	634679,03	4342399,48
124	634766,86	4342677,18
125	634482,41	4342683,90
126	634283,16	4342848,15
127	634048,06	4342853,57
128	633948,14	4342630,62
129	633437,41	4342315,41
130	633373,96	4342485,71
131	632671,57	4342267,42

132	632744,71	4342172,13
133	632249,81	4341738,66
134	632249,74	4340519,51
135	631965,70	4340622,89
136	631897,66	4340304,71
137	631491,84	4340198,17
138	631344,35	4339830,25
139	631589,67	4339669,82
140	631524,10	4339583,34
141	631085,89	4339642,83
142	630142,21	4339081,43
143	629571,38	4338750,25
144	628855,67	4338651,37
145	628781,57	4338341,53
146	628957,57	4338173,32
147	628696,33	4338049,75
148	628143,91	4336417,16
149	627742,49	4336080,27
150	627616,91	4335222,22
151	627529,68	4335051,21
152	627147,77	4335270,83
153	626964,01	4334989,59
154	626951,13	4334485,52
155	626696,53	4334073,60
156	626455,33	4333780,14
157	626136,42	4333762,73
158	625857,62	4333150,56
159	625471,28	4332702,66
160	624411,42	4332594,50
161	624418,54	4332376,06
162	624758,70	4332342,67
163	624778,30	4332194,40
164	624351,02	4331980,66
165	624523,20	4331865,10
166	623808,87	4331599,39
167	623079,65	4331842,81
168	622567,78	4331866,06
169	622112,31	4332038,20
170	621482,55	4331909,05
171	620884,63	4332007,78
172	620350,28	4332313,73
173	619596,20	4332348,65
174	619256,72	4332264,22
175	618780,99	4332397,13
176	618017,88	4333291,79
177	616690,00	4333773,28
178	615666,04	4333672,09
179	614494,45	4332157,86

180	612960,80	4330700,09
181	612054,51	4329554,00
182	611787,00	4329689,07
183	610171,32	4328875,74
184	609817,67	4328820,66
185	609469,17	4328876,25
186	608452,44	4328747,23
187	608117,83	4328636,50
188	607632,98	4328815,42
189	607420,54	4328791,58
190	606941,15	4328763,42
191	606447,71	4328555,11
192	606008,10	4328577,88
193	605219,02	4327774,29
194	604132,79	4326634,82
195	602483,37	4325628,39
196	597221,04	4328196,25
197	595565,53	4329004,09
198	595161,94	4329629,32
199	594942,22	4330346,50
200	594725,16	4331192,41
201	594161,75	4332352,13
202	592794,62	4333589,27
203	592506,09	4334211,01
204	592511,97	4334742,41
205	590197,19	4335159,82
206	590004,64	4335471,62
207	590020,45	4335701,13
208	590321,93	4335874,96
209	589965,46	4336143,33
210	589971,36	4336339,12
211	589295,77	4336579,54
212	589211,70	4335521,40
213	588340,30	4333689,91
214	588243,08	4332825,79
215	587749,25	4331612,78
216	587731,38	4330955,13
217	587617,78	4330506,38
218	586849,88	4329042,64
219	585834,94	4327595,32
220	583713,78	4327487,69
221	583710,88	4327488,43
222	582771,21	4328120,92
223	580749,09	4331009,30
224	580522,60	4332024,77
225	580453,19	4332921,13
226	581118,76	4334973,21
227	580760,79	4335624,94

228	580520,78	4336262,29
229	580748,87	4337036,97
230	580827,93	4337254,29
231	580832,88	4337436,73
232	580838,46	4337642,30
233	580699,60	4338124,40
234	580847,98	4338407,37
235	580950,19	4339063,01
236	580982,12	4339202,83
237	581063,90	4339313,16
238	581233,98	4339359,20
239	581387,64	4339422,55
240	581470,79	4339583,49
241	581779,44	4340588,06
242	581795,42	4340762,08
243	581841,05	4340991,56
244	581829,82	4341200,09
245	582002,95	4341358,58
246	582502,08	4341502,61
247	582668,06	4341605,02
248	583158,91	4342272,62
249	583484,21	4342646,46
250	583550,18	4342796,62
251	583690,38	4343400,58
252	583923,81	4344328,42
253	584121,74	4344778,87
254	584303,10	4345032,82
255	584590,31	4345869,16
256	583909,17	4346275,97
257	584019,70	4346616,25
258	584540,54	4346523,32
259	585218,49	4348277,61
260	588376,79	4348321,24
261	588688,41	4348605,41
262	588646,50	4348927,33
263	588710,07	4349195,74
264	588781,38	4349334,48
265	588778,36	4349430,24
266	588657,84	4349551,69
267	588495,98	4349601,11
268	588255,09	4349641,42
269	588141,85	4349616,37
270	588017,53	4349597,23
271	587900,34	4349634,19
272	587796,56	4349749,56
273	587722,11	4349909,15
274	587709,05	4350050,20
275	587658,78	4350271,05

276	587633,10	4350361,79
277	587549,82	4350403,44
278	587449,97	4350456,81
279	587412,60	4350530,97
280	587395,29	4350722,79
281	587469,66	4350974,02
282	587565,25	4350971,42
283	587592,89	4350994,30
284	587610,47	4351061,36
285	587613,95	4351189,57
286	587633,90	4351261,07
287	587755,20	4351334,31
288	587828,59	4351384,09
289	587864,34	4351457,40
290	587939,70	4351662,45
291	587992,49	4351989,68
292	588133,72	4352216,58
293	588260,04	4352308,82
294	588448,67	4352416,25
295	588553,25	4352537,22
296	588573,95	4352677,36
297	588543,42	4352796,36
298	588454,97	4352855,04
299	588332,77	4352914,64
300	588357,72	4353004,00
301	588360,77	4353116,48
302	588571,28	4353200,80
303	588686,20	4353287,72
304	588744,88	4353376,17
305	588759,33	4353493,97
306	588833,82	4353542,59
307	588946,60	4353550,78
308	589044,50	4353632,54
309	589110,18	4353771,44
310	589097,16	4354120,72
311	589813,43	4353763,59
312	590045,03	4353588,46
313	590355,37	4353411,20
314	590690,04	4353300,79
315	590959,78	4353079,62
316	591394,00	4352904,61
317	591613,74	4352707,29
318	591732,26	4352512,72
319	598012,17	4353523,78
320	600140,81	4353572,79
321	601820,96	4353065,59
322	602058,49	4352901,55
323	602640,01	4352970,14

324	603173,02	4352910,61
325	603572,91	4352922,24
326	603828,57	4353010,95
327	604194,26	4353006,63
328	604472,11	4353083,47
329	604759,07	4353081,29
330	605016,08	4353012,38
331	605223,22	4352972,98
332	605920,20	4352734,52
333	606061,74	4352145,38
334	606172,07	4352063,58
335	606295,32	4352043,34
336	606600,38	4352085,69
337	606796,74	4352063,45
338	606907,52	4351998,54
339	607023,13	4351697,12
340	607040,07	4351285,83
341	607013,55	4350932,01
342	607062,74	4350671,79
343	607165,91	4350533,92
344	607270,45	4350446,66
345	607500,26	4350412,26
346	607982,23	4350545,45
347	608106,26	4350553,33
348	608227,23	4350448,73
349	608424,62	4350257,65
350	608608,21	4350179,48
351	609546,72	4350131,40
352	609721,96	4350160,40
353	610051,81	4350286,47
354	610169,29	4350260,77
355	610552,51	4349867,64
356	610736,05	4349581,25
357	610808,66	4349354,17
358	610879,93	4349284,70
359	611108,80	4349216,56
360	611175,22	4349175,35
361	611214,53	4348966,06
362	611115,51	4348636,72
363	611233,61	4348633,50
364	611498,67	4348654,42
365	611800,36	4348573,04
366	612090,90	4348289,37
367	612456,73	4348290,66
368	612709,63	4348278,13
369	612931,97	4348176,41
370	613212,38	4348140,62
371	613312,52	4348098,50

372	613564,01	4347827,15
373	613829,37	4347859,31
374	614176,65	4347799,19
375	615112,45	4347858,10
376	615601,85	4347850,39
377	615879,39	4347915,99
378	616087,46	4347910,31
379	616260,40	4347854,94
380	616386,53	4347733,32
381	616500,32	4347572,65
382	616497,37	4347257,58
383	616527,12	4347110,45
384	616624,05	4346950,23
385	616860,80	4346758,06
386	616977,20	4346692,99
387	617307,77	4346638,96
388	617457,91	4346572,95
389	617705,75	4346374,85
390	617917,91	4346312,79
391	618221,57	4346304,51
392	618667,37	4346348,63
393	618835,91	4346338,41
394	619109,47	4346257,78
395	619262,07	4346281,76
396	619676,41	4346411,15
397	620154,41	4346398,11
398	620274,80	4346479,25
399	620646,82	4346913,68
400	621176,76	4347360,69
401	621326,60	4347902,49
402	621473,34	4348123,60
403	622098,25	4348545,50
404	622027,34	4348834,44
405	621664,70	4349362,09
406	622057,31	4349520,21
407	622643,04	4349948,82
408	622742,32	4350081,17
409	622784,91	4350198,19
410	622776,87	4350316,60
411	622724,32	4350453,09
412	622265,46	4350960,85
413	622078,24	4351112,29
414	622075,07	4351202,42
415	622444,95	4351558,12
416	622909,11	4352068,84
417	623384,40	4352162,80
418	623858,48	4352211,77
419	624103,20	4352312,01

420	624242,00	4352448,92
421	624348,90	4352654,23
422	624363,21	4352766,39
423	624288,63	4352920,38
424	624142,02	4353115,73
425	624090,29	4353488,57
426	623967,13	4353925,27
427	623935,90	4354224,39
428	624010,30	4354475,61
429	624303,75	4354917,83
430	624410,96	4355134,39
431	624597,97	4355388,17
432	624768,88	4355670,52
433	624327,24	4356397,30
434	624270,60	4356590,20
435	624249,38	4356844,03
436	624116,01	4357112,18
437	623812,14	4357525,67
438	623754,72	4357690,44
439	623902,42	4358153,53
440	624119,10	4358462,77
441	624320,63	4358423,51
442	624474,00	4358475,60
443	624766,08	4358867,20
444	624887,41	4358982,08
445	625075,14	4359055,75
446	625278,20	4359072,72
447	625547,68	4359048,48
448	625641,29	4358972,76
449	625950,62	4358553,48
450	626379,60	4358187,22
451	626695,09	4357992,89
452	627140,47	4357609,29
453	627285,87	4357368,95
454	627404,52	4357179,99
455	627494,34	4357171,91
456	627753,96	4357198,59
457	627938,25	4356940,31
458	628121,22	4356839,64
459	628378,67	4356787,58
460	629608,46	4356894,71
461	629750,90	4356958,35
462	629993,25	4357176,85
463	630159,92	4357509,97
464	630258,03	4357805,56
465	630383,60	4357869,67
466	630592,43	4357892,11
467	631143,09	4357860,18

468	631341,31	4357905,42
469	631615,09	4358038,63
470	632211,04	4358016,74
471	632551,38	4358114,36
472	632763,55	4358052,28
473	633527,93	4357603,69
474	633789,32	4357489,62
475	634371,11	4357361,17
476	634441,77	4357269,19
477	634600,02	4356882,17
478	634770,51	4356736,82
479	635071,88	4356644,17
480	635447,44	4356588,88
481	635600,04	4356612,85
482	636215,85	4356905,55
483	636340,86	4357155,39
484	636509,15	4357752,97
485	636754,50	4357875,70
486	637572,31	4358146,00
487	637608,65	4358240,68
488	637575,20	4358663,69
489	637621,48	4358915,68
490	637922,89	4359442,08
491	637962,63	4359660,49
492	637961,12	4360223,32
493	637944,70	4360651,49
494	637965,20	4361607,68
495	637938,06	4361850,42
496	637987,20	4362001,03
497	638474,76	4362336,64
498	638680,50	4362657,44
499	638970,68	4363184,15
500	639032,30	4363379,45
501	639155,66	4364186,51
502	639199,94	4364365,39
503	639413,10	4364545,28
504	640667,93	4365360,81
505	640928,84	4365640,69
506	641106,40	4365754,03
507	641170,58	4365836,69
508	641218,17	4366341,91
509	641303,50	4366581,59
510	641408,28	4366708,16
511	641493,54	4366739,60
512	641851,10	4366437,17
513	642271,29	4366161,16
514	642622,51	4366039,00
515	642925,27	4365996,94

516	643309,07	4366037,09
517	643490,72	4366094,04
518	643653,05	4366061,45
519	644066,52	4365746,23
520	644294,18	4365633,07
521	644478,37	4365577,38
522	644761,26	4365631,56
523	645042,14	4365612,62
524	645286,66	4365498,99
525	645665,64	4365156,57
526	645860,46	4365078,07
527	646201,98	4365012,45
528	646539,33	4364794,99
529	647060,19	4364701,95
530	647298,47	4364565,97
531	647818,72	4364450,43
532	648040,59	4364331,80
533	648593,12	4363956,49
534	648701,28	4363795,94
535	648777,01	4363478,71
536	648766,32	4363293,28
537	648697,52	4363041,90
538	648685,75	4362817,11
539	648759,56	4362634,99
540	648975,18	4362494,02
541	649692,19	4362164,86
542	649841,79	4362284,58
543	650033,37	4362498,82
544	650341,20	4362642,36
545	650558,76	4362777,09
546	650711,52	4362806,68
547	650845,26	4362757,99
548	651207,50	4362421,65
549	651571,90	4362164,05
550	651752,55	4361979,01
551	651925,04	4361906,75
552	652031,43	4361886,96
553	652089,82	4361964,15
554	652139,58	4362137,25
555	652244,81	4362280,70
556	652716,58	4362656,11
557	653098,37	4363033,98
558	653437,88	4363306,08
559	653859,96	4363716,63
560	654077,90	4364070,85
561	654219,25	4364505,96
562	654378,57	4364979,97
563	654454,21	4365687,03

564	654464,47	4365855,59
565	654570,69	4366241,01
566	654670,46	4366390,24
567	654766,98	4366421,36
568	655108,96	4366372,61
569	655660,86	4366385,62
570	655944,82	4366479,15
571	656565,30	4366529,69
572	656974,44	4366467,83
573	657308,17	4366323,61
574	657638,97	4366072,54
575	657796,91	4366085,10
576	658129,71	4366317,98
577	658398,04	4366456,96
578	658567,37	4366474,83
579	658685,01	4366454,73
580	658816,44	4366321,68
581	659035,14	4365882,34
582	659290,22	4365537,66
583	659422,26	4365427,11
584	659654,14	4365263,17
585	660210,96	4365045,30
586	660597,24	4364764,57
587	660981,58	4364618,96
588	661715,21	4364486,29
589	662038,91	4364387,37
590	662369,65	4364338,91
591	662508,08	4364256,33
592	662687,50	4364026,29
593	663011,89	4363747,25
594	663183,77	4363652,49
595	663527,05	4363856,95
596	663782,90	4363951,24
597	664220,71	4364113,69
598	664514,38	4364150,66
599	664906,66	4364089,25
600	664966,34	4364057,35
601	665182,31	4363915,49
602	665397,06	4363730,22
603	665758,68	4363554,40
604	666208,99	4363248,45
605	667036,42	4362836,86
606	667160,47	4362317,34
607	667203,20	4361998,38
608	667297,55	4361778,45
609	667436,20	4361687,65
610	667608,22	4361625,79
611	667771,44	4361539,73

612	667955,22	4361412,36
613	668358,13	4361159,34
614	668778,82	4360960,14
615	669097,39	4360799,10
616	669241,09	4360694,58
617	669377,48	4360522,37
618	670032,28	4360053,15
619	670190,52	4359885,75
620	670323,90	4359702,76
621	670453,42	4359576,91
622	670581,15	4359385,92
623	670702,54	4359260,30
624	670902,44	4359224,81
625	671112,06	4359246,09
626	671338,49	4359285,91
627	671732,80	4359407,93
628	671924,57	4359177,12
629	672037,22	4359139,33
630	672117,35	4358776,57
631	672120,57	4358366,47
632	672105,12	4358122,62
633	672036,22	4357944,22
634	671956,10	4357780,65
635	671960,81	4357635,12
636	672180,57	4357274,37
637	672718,03	4356518,23
638	672958,04	4356258,71
639	673161,01	4355921,67
640	673269,37	4355633,75
641	673394,30	4355313,39
642	673375,88	4354962,04
643	673295,23	4354568,77
644	673247,43	4354206,59
645	673202,52	4353949,02
646	673094,63	4353832,73
647	672865,98	4353766,26
648	672716,50	4353723,81
649	672519,33	4353639,03
650	672361,24	4353495,04
651	672242,97	4353213,29
652	672218,77	4353074,38
653	672171,28	4352828,50
654	672010,34	4352370,54
655	672001,25	4351725,25
656	671939,45	4351593,17
657	671788,05	4351480,98
658	671733,68	4351302,18
659	671600,88	4351020,83

660	671563,30	4350818,30
661	671495,95	4350590,41
662	671436,17	4350426,30
663	671475,16	4350364,17
664	671609,41	4350276,19
665	671908,14	4350143,01
666	672094,14	4349928,59
667	672266,48	4349851,19
668	672556,57	4349825,85
669	672881,20	4349787,93
670	672881,20	4349787,93
1	673029,09	4347794,06

.»;

280) приложение 287 дополнить картографическим и координатным описанием границ муниципального образования «Верхнеталецкое» в Хоринском районе в следующей редакции:

«Картографическое описание границ муниципального образования «Верхнеталецкое» в Хоринском

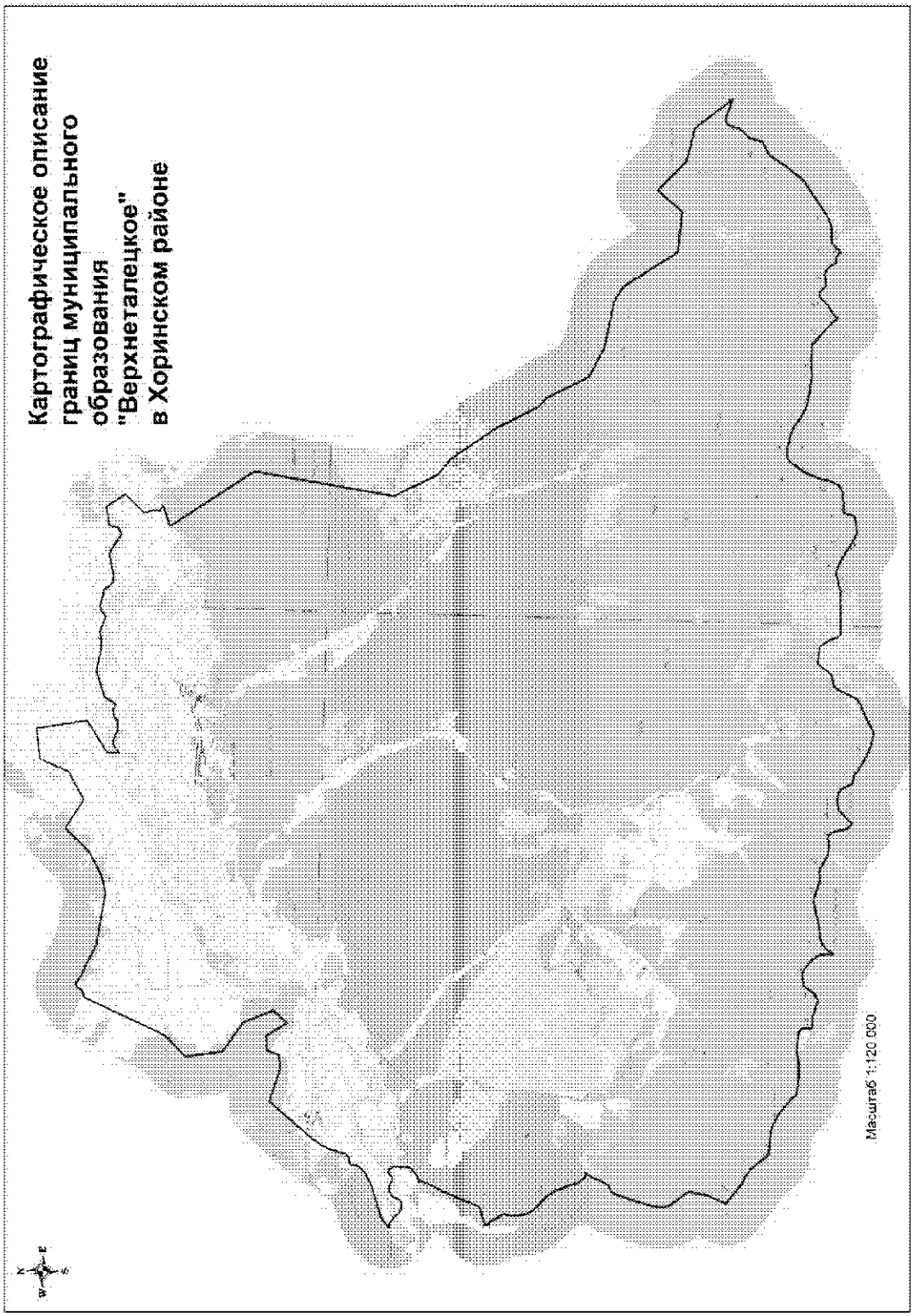

Координатное описание границ муниципального образования «Верхнеталецкое» в Хоринском районе

Каталог координат характерных точек МО СП «Верхнеталецкое»

№ п/п	X	Y
1	549494,06	4225203,13
2	549781,39	4225552,01
3	550037,87	4226298,86
4	550167,16	4226711,65
5	550422,72	4227216,64
6	550590,30	4227380,87
7	550744,66	4227472,32
8	550935,48	4227455,91
9	550986,97	4227488,26
10	551012,35	4227594,46
11	551022,24	4227751,70
12	551183,13	4227876,74
13	551863,16	4228060,85
14	552079,81	4228167,50
15	552155,01	4228244,21
16	552400,98	4228395,07
17	554012,23	4229729,69
18	553633,36	4230904,41
19	553681,08	4231420,65
20	554158,14	4231587,75
21	554172,90	4232133,03
22	553431,82	4232603,13
23	553955,53	4233038,99
24	555051,07	4232570,55
25	555759,01	4231499,42
26	557114,05	4231265,85
27	557877,23	4232027,12
28	560888,84	4233337,84
29	560954,59	4233581,35
30	561150,67	4233696,75
31	561193,81	4233864,55
32	561035,01	4234089,46
33	560484,63	4235308,65
34	560202,62	4237176,59
35	560351,15	4237808,95
36	560847,72	4238678,73
37	561745,65	4239509,36
38	561093,35	4240564,13
39	561670,60	4241581,54
40	562731,41	4242035,30
41	562891,83	4243142,81
42	561045,23	4243477,45
43	560275,70	4242311,13
44	559836,45	4242330,46
45	560062,74	4242624,25
46	560054,39	4242797,26
47	559907,22	4243182,88
48	559925,55	4243524,38
49	560042,56	4243599,89
50	560108,02	4243894,71
51	560005,66	4244099,14
52	560417,83	4244349,75
53	560761,80	4245296,06
54	560629,14	4245973,57
55	560583,86	4246311,46
56	560666,59	4246745,37
57	560467,25	4247297,42
58	560697,51	4247623,86
59	560547,06	4248284,02
60	560242,68	4248559,09
61	560213,18	4248806,26
62	560410,81	4249611,88
63	559957,01	4250335,14
64	560114,37	4250590,29
65	560438,80	4250644,05
66	560490,55	4250953,49
67	560553,76	4251315,41
68	559865,11	4251799,37
69	559156,22	4251141,37
70	558759,48	4251259,74
71	558605,12	4251243,50
72	558579,92	4251218,19
73	558480,87	4251415,86
74	558190,12	4250685,09
75	555177,69	4252760,99
76	550039,94	4251990,57
77	548456,36	4252814,18
78	547994,84	4253404,29
79	546337,14	4254597,41
80	544804,75	4255418,85
81	544540,78	4255740,47
82	543007,18	4256542,88
83	542459,21	4257648,12

84	542150,88	4259358,42
85	541809,01	4259898,96
86	539886,04	4261196,19
87	539742,87	4262681,52
88	540679,18	4263445,01
89	539656,16	4264512,23
90	539373,05	4265761,65
91	538009,45	4266859,21
92	538238,90	4266189,14
93	538250,00	4265975,04
94	538055,82	4265867,77
95	537766,82	4265791,19
96	537612,13	4265688,48
97	537363,86	4265453,26
98	537006,64	4265350,38
99	536876,12	4265308,89
100	536746,06	4265076,11
101	536691,07	4264914,44
102	536558,26	4264788,63
103	535934,70	4264406,03
104	535492,23	4264063,52
105	535295,93	4263877,54
106	534774,79	4263120,84
107	534506,31	4262762,40
108	534359,23	4262524,45
109	534272,33	4262223,00
110	534257,76	4261891,45
111	534253,05	4261717,17
112	534101,26	4261513,11
113	533959,04	4261455,06
114	533928,36	4261360,25
115	534064,50	4261193,43
116	534075,45	4260973,71
117	534285,74	4260844,27
118	534438,91	4260682,60
119	534474,15	4260529,75
120	534433,29	4260266,43
121	534422,97	4260092,29
122	534538,90	4260010,41
123	534670,19	4259871,85
124	534654,99	4259725,97
125	534319,66	4259391,85
126	534136,44	4259064,86
127	533958,36	4258929,02
128	534135,22	4258811,73
129	534887,51	4257919,39
130	534889,20	4257148,60
131	534853,05	4256851,41
132	534867,65	4256558,47
133	534952,75	4255959,81
134	535054,87	4255574,49
135	535210,00	4255277,76
136	535463,91	4254888,34
137	535564,95	4254671,84
138	535605,89	4254396,19
139	535675,11	4254168,16
140	535691,83	4253953,93
141	535652,03	4253729,97
142	535587,76	4253641,69
143	534912,41	4253215,48
144	534418,15	4253037,55
145	534135,70	4252994,54
146	533748,56	4252824,97
147	533600,59	4252553,29
148	533549,55	4252121,48
149	533555,48	4251924,42
150	533536,03	4251829,31
151	533138,72	4251699,39
152	533099,98	4251514,78
153	533053,81	4251054,71
154	533219,58	4250735,19
155	533563,58	4250140,82
156	533728,60	4249793,20
157	533768,11	4249589,61
158	533658,97	4249214,50
159	533604,95	4248963,92
160	533529,18	4247407,64
161	533632,65	4247281,08
162	533893,68	4247155,90
163	534193,00	4246990,29
164	534302,40	4246874,83
165	534348,75	4246299,74
166	534284,33	4246205,84
167	534032,59	4246049,50
168	533871,68	4245924,45
169	533812,59	4245819,15
170	533758,51	4245483,07
171	533608,86	4245357,73
172	533204,41	4245171,75
173	532913,61	4245027,70
174	532775,21	4244902,04
175	532576,79	4244429,22
176	532251,52	4243841,68
177	532281,92	4243508,95
178	532368,84	4243185,94
179	532570,63	4242741,69

180	532780,14	4242375,99
181	532890,15	4242283,01
182	532932,69	4242191,85
183	532917,65	4242051,62
184	532973,48	4241910,60
185	533242,20	4241778,45
186	533397,32	4241689,87
187	533502,47	4241417,00
188	533488,34	4241102,35
189	533432,75	4240918,22
190	533185,25	4240711,12
191	533085,60	4240561,92
192	532936,71	4240464,67
193	533133,01	4240234,35
194	533547,33	4240161,29
195	533725,09	4240077,73
196	533821,57	4239900,73
197	533779,49	4239800,61
198	533770,38	4239671,47
199	533788,16	4239288,45
200	534050,26	4238786,32
201	534096,90	4238638,79
202	534060,00	4238313,51
203	534263,30	4237717,34
204	534255,56	4237430,64
205	534056,39	4236721,57
206	534018,43	4236356,94
207	533925,91	4236055,66
208	533779,46	4235840,22
209	533493,37	4235662,30
210	533819,26	4235647,88
211	534004,00	4235614,76
212	534279,92	4235416,05
213	534432,45	4235231,91
214	534573,60	4235042,45
215	534614,02	4234872,61
216	534565,27	4234525,13
217	534448,59	4234370,77
218	534169,04	4234226,43
219	534020,32	4233926,67
220	534169,52	4233410,72
221	534176,83	4233056,12
222	534207,52	4232942,79
223	534544,80	4232933,68
224	534670,14	4232784,04
225	534716,04	4232400,27
226	534724,56	4232090,63
227	534661,20	4231619,80

228	534635,70	4231299,84
229	534692,23	4230477,01
230	534907,52	4230324,94
231	535373,80	4229676,67
232	535555,04	4229306,12
233	535628,59	4228904,74
234	535650,49	4228257,23
235	536142,99	4227852,30
236	536343,12	4227659,11
237	536418,48	4227533,32
238	536516,48	4227412,53
239	536594,43	4227174,16
240	537192,41	4226404,22
241	537523,01	4226564,05
242	537835,66	4226684,99
243	538265,76	4226780,24
244	538581,46	4226805,47
245	539215,00	4226310,21
246	539438,02	4226236,67
247	539696,76	4226235,30
248	539851,66	4226268,15
249	540285,17	4226360,03
250	541260,97	4226665,56
251	541386,77	4226740,92
252	541505,28	4226962,73
253	541643,08	4227065,88
254	542166,00	4227265,52
255	542322,17	4227424,44
256	542373,22	4227231,79
257	542505,09	4227115,73
258	542682,39	4227015,29
259	542933,68	4226946,63
260	543255,46	4226780,42
261	543428,65	4226736,37
262	543549,73	4226637,46
263	543638,30	4226584,43
264	543852,83	4226404,25
265	544032,40	4226180,01
266	544263,02	4225971,26
267	544451,26	4225859,29
268	544730,80	4225795,48
269	545000,46	4225782,56
270	545316,92	4225835,88
271	545974,30	4225390,59
272	546206,15	4226059,36
273	547371,42	4226506,00
274	548249,11	4226926,66
275	548435,07	4226938,51

276	548542,33	4227160,63
277	548768,85	4227424,52
278	549325,54	4227457,83
279	549495,27	4227410,49
280	549590,49	4227270,66
281	549528,75	4227150,82
282	549439,45	4227051,98
283	549425,62	4226956,72
284	549473,32	4226848,55
285	549548,22	4226705,89
286	549521,32	4226543,48
287	549386,56	4226344,61
288	549233,42	4226298,12
289	549096,23	4226217,45
290	549050,04	4226090,45
291	549056,35	4225908,01
292	549138,27	4225775,29
293	549309,63	4225622,15
294	549470,07	4225397,29
1	549494,06	4225203,13

.»;

281) в приложении 288 «Описание границ муниципального образования «Краснопартизанское»:

а) абзац первый изложить в следующей редакции:

«Восточная граница начинается со стыка границ Хоринского, Кижингинского и Еравнинского районов, вершины с отметкой 1057.0 и проходит в северо-западном направлении по административной границе между Хоринским и Еравнинским районами по вершинам с отметками 1030.9; 997.2; 830.8, 947.7; 982.5; 1207.7; 1149.4 до юго-восточной границы лесного квартала № 19 Зун-Хурайского лесничества Хоринского лесхоза, где начинается граница муниципального образования «Ашангинское». Далее проходит по южным границам лесных кварталов № 19, 18, 17 Зун-Хурайского лесничества до юго-западного угла лесного квартала № 17 и направляется на север, по западной границе этого квартала до межевого столба № 443, окружной границы бывшего совхоза «Анинский». Далее идет по границе хозяйства в северо-западном направлении по сенокосным угодьям, через межевые столбы № 442 – 429 до межевого столба № 428, от которого поворачивает на северо-восток и доходит до межевого столба № 427. От него граница направляется на север, разделяя пахотные угодья, подходит к межевому столбу № 426. Отсюда, меняя направление на северо-восток, продолжается по северным границам лесных кварталов № 4, 5, 6, 7 Зун-Хурайского лесничества Хоринского лесхоза и по границе хозяйства через межевые столбы № 425 – 402 с выходом на межевой столб № 916, находящийся на стыке границы со смежным землепользованием бывшего совхоза «Георгиевский». Далее проходит в северо-западном направлении по границе двух хозяйств до р. Уда и продолжается по ней вниз по течению до пересечения с окружной границей хозяйства. От места пересечения граница направляется на север, пройдя через межевой столб № 398, пересекает пахотные угодья, автодорогу, продолжается в том же направлении через межевой столб № 397 с высотой отметки 825,1, межевой столб № 396 с высотой отметки 898,6, подходит к межевому столбу № 395, от которого поворачивает на северо-запад, идет через межевые столбы № 394 – 390 и выходит на межевой столб № 915, где замыкается граница между бывшими совхозами «Анинский» и «Георгиевский»;

б) абзац четвертый изложить в следующей редакции:

«Южная граница проходит по административной границе между Хоринским и Кижингинским районами по Худанскому хребту через вершины с отметками 1082.0, 1182.3,, через триангуляционный пункт с отметкой 1275.2, далее граница проходит по южной границе лесных кварталов № 180; 181; 182; 183 Зун-Хурайского лесничества Хоринского лесхоза, далее поворачивает на восток пересекая р. Бурятский Хурай на отметке 818.5, проходит до границы лесного квартала № 184 Зун-Хурайского лесничества Хоринского лесхоза, поворачивает на юг и проходит по западной границе лесных кварталов № 184; 193; 192 Зун-Хурайского лесничества Хоринского лесхоза, далее поворачивает на восток и проходит по Худанскому хребту через вершины 1172.2, триангуляционные пункты с

отметками 1223.4; 1164.2 до стыка границ 3-х районов вершины с отметкой 1057.0, где замыкается граница муниципального образования «Краснопартизанское»;

в) дополнить картографическим и координатным описанием границ муниципального образования «Краснопартизанское» в Хоринском районе в следующей редакции:

«Картографическое описание границ муниципального образования «Краснопартизанское» в Хоринском районе

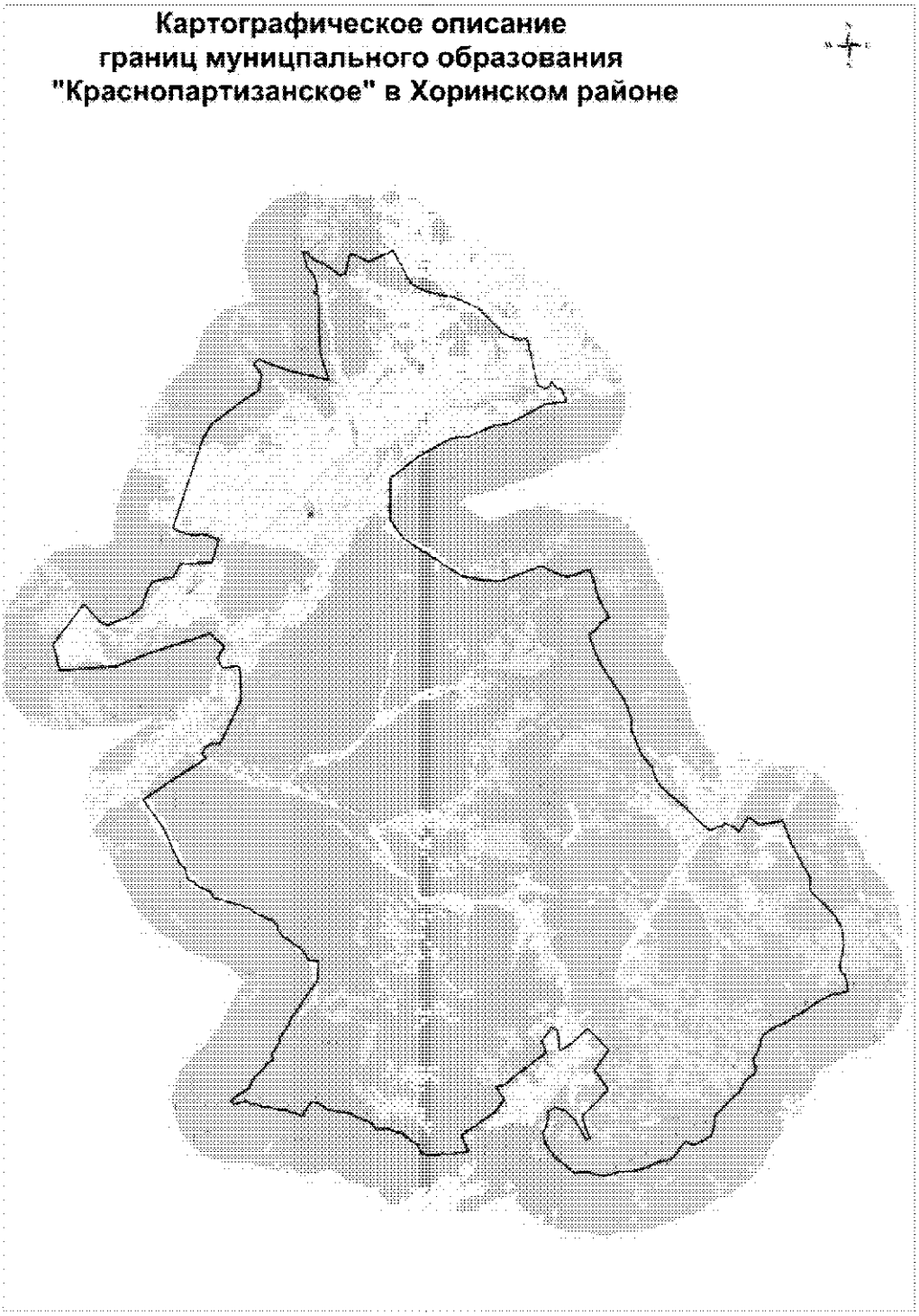

Координатное описание границ муниципального образования «Краснопартизанское» в Хоринском районе

Каталог координат характерных точек МО СП «Краснопартизанское»

№ п/п	X	Y
1	559188,19	4349433,74
2	559075,39	4348943,60
3	559046,05	4348595,90
4	558579,31	4347654,53
5	558213,95	4347102,45
6	558032,10	4346693,69
7	557709,26	4346157,40
8	557582,77	4345772,58
9	557389,72	4345438,57
10	557180,68	4345129,56
11	556887,95	4344958,48
12	556628,38	4344907,45
13	556383,58	4344803,21
14	556195,67	4344701,13
15	556026,94	4344538,94
16	555753,17	4344609,43
17	555498,15	4344642,11
18	555264,18	4344610,29
19	555153,24	4344431,29
20	554842,82	4344059,52
21	554423,79	4343836,25
22	554254,35	4343626,34
23	554030,51	4343369,51
24	553801,57	4343132,17
25	553477,82	4342771,38
26	553219,33	4342532,73
27	552702,99	4342458,66
28	552237,27	4342290,51
29	551980,30	4341832,64
30	551829,13	4341399,68
31	551994,46	4340980,16
32	551676,85	4340710,49
33	551265,74	4340395,07
34	551083,44	4340053,79
35	551077,03	4339644,04
36	550908,96	4339306,78
37	550718,17	4338776,73
38	550647,97	4338519,59
39	550610,67	4338011,80
40	550618,01	4337613,53
41	550476,69	4337017,64
42	550475,26	4336613,46
43	550688,08	4335959,70
44	550640,60	4335385,63
45	550744,11	4335257,69
46	551105,31	4334890,60
47	551427,86	4334473,09
48	551836,93	4334191,71
49	552150,22	4333998,71
50	552699,11	4333845,60
51	553031,75	4334031,86
52	553341,90	4334137,10
53	553728,58	4334145,98
54	553981,93	4334520,47
55	553873,35	4334885,36
56	553743,22	4335092,87
57	553532,40	4335265,74
58	553261,54	4335528,64
59	552310,02	4336009,01
60	552379,79	4336222,43
61	552699,67	4336092,01
62	553487,24	4335865,75
63	554770,46	4337243,66
64	555759,84	4336582,19
65	556726,61	4337342,53
66	557860,10	4336331,63
67	557087,26	4335397,96
68	556812,97	4334875,58
69	557840,33	4334827,60
70	557997,70	4334507,61
71	557323,75	4333998,77
72	556735,64	4334192,03
73	556030,29	4333150,85
74	555211,19	4332049,62
75	555111,77	4331644,44
76	554471,25	4332005,73
77	553883,69	4331527,06
78	552780,53	4329784,49
79	551951,13	4330127,91
80	551893,81	4329461,82
81	551849,92	4329310,08
82	551877,85	4328768,99
83	551830,28	4328413,42
84	551876,44	4328186,62

85	551853,91	4328021,81
86	551997,80	4327716,46
87	552165,95	4327624,51
88	552367,05	4327624,51
89	552519,17	4327427,46
90	552546,54	4327305,91
91	553039,19	4326764,95
92	553066,08	4326501,74
93	553273,23	4326098,95
94	553257,04	4325825,71
95	553294,19	4325510,37
96	553560,25	4325319,70
97	554137,90	4324140,20
98	554245,18	4323544,37
99	554299,24	4323286,06
100	554404,70	4323024,36
101	554611,83	4322776,78
102	554728,99	4322531,64
103	554763,49	4322350,65
104	554458,46	4322100,05
105	554104,06	4321895,80
106	554084,90	4321811,91
107	554432,90	4320947,17
108	554473,92	4320591,56
109	554596,54	4320132,44
110	554596,08	4319907,36
111	554735,73	4319661,63
112	554771,90	4319542,47
113	554752,59	4319244,77
114	554951,36	4319104,34
115	554781,89	4318456,18
116	555015,96	4318324,42
117	555433,80	4318976,30
118	555590,33	4319267,44
119	555878,73	4319384,78
120	556136,29	4319560,13
121	556641,29	4320146,12
122	556735,27	4320097,84
123	556905,10	4320445,80
124	557003,75	4320535,24
125	557218,11	4320451,94
126	557874,47	4320903,61
127	558013,00	4320882,08
128	558747,71	4321411,67
129	558892,45	4321431,89
130	560831,24	4322886,82
131	561782,83	4322965,81
132	561851,79	4322501,64

133	562134,75	4322358,88
134	562419,29	4322150,22
135	562989,94	4321447,73
136	563029,11	4321303,97
137	563443,45	4320993,42
138	563605,65	4321035,82
139	563916,18	4320797,98
140	564325,71	4319908,80
141	564615,47	4319607,46
142	564616,41	4319430,85
143	564795,37	4319143,32
144	565163,75	4317898,43
145	565485,35	4317693,74
146	565824,04	4317065,22
147	566009,21	4316924,42
148	566128,35	4316614,03
149	566727,35	4316496,82
150	566947,27	4316242,82
151	567712,16	4315915,50
152	568135,92	4315781,79
153	568753,67	4315508,82
154	570235,23	4314536,93
155	571406,43	4316449,19
156	572176,47	4317749,81
157	572414,91	4317608,38
158	572760,26	4317758,77
159	572905,38	4318052,17
160	572906,06	4318498,09
161	574995,56	4319636,27
162	576375,52	4319659,17
163	576661,94	4319639,64
164	576740,92	4319476,97
165	576672,22	4318927,38
166	576691,30	4318845,19
167	576713,91	4318760,58
168	576941,04	4318632,67
169	577222,80	4318592,84
170	577678,81	4318886,56
171	577802,26	4318854,70
172	578443,45	4318202,56
173	578317,01	4317870,44
174	577549,27	4315090,00
175	576993,15	4313541,46
176	576888,90	4310648,73
177	578199,49	4310355,08
178	580160,95	4311972,00
179	579203,31	4312796,56
180	579068,70	4313133,86

181	579409,61	4314206,65
182	579904,05	4314892,16
183	580779,39	4315227,43
184	581158,08	4315501,89
185	581327,18	4316494,91
186	581934,48	4316879,11
187	581951,80	4317511,45
188	581976,52	4318467,85
189	583122,92	4318867,62
190	583434,06	4318053,54
191	583367,24	4317638,68
192	583623,62	4316853,86
193	583791,59	4316585,52
194	588186,64	4318281,21
195	588886,20	4318743,66
196	590029,25	4320356,51
197	590507,37	4321198,81
198	591296,36	4321338,28
199	591845,78	4320961,75
200	592051,77	4321247,76
201	591453,50	4322625,50
202	590877,07	4324693,79
203	592250,43	4324324,69
204	595181,78	4324354,20
205	595214,42	4324173,56
206	595330,60	4324136,91
207	595324,91	4324338,00
208	596074,69	4324211,57
209	596583,78	4323851,66
210	597330,44	4323679,37
211	597341,44	4323877,03
212	596924,48	4324191,43
213	596732,44	4324654,06
214	596110,70	4325474,29
215	596147,96	4325766,23
216	597031,71	4325961,41
217	597145,45	4326131,70
218	596712,12	4326956,65
219	597221,04	4328196,25
220	595565,53	4329004,09
221	595161,94	4329629,32
222	594942,22	4330346,50
223	594725,16	4331192,41
224	594161,75	4332352,13
225	592794,62	4333589,27
226	592506,09	4334211,01
227	592511,97	4334742,41
228	590197,19	4335159,82

229	590004,64	4335471,62
230	590020,45	4335701,13
231	590321,93	4335874,96
232	589965,46	4336143,33
233	589971,36	4336339,12
234	589295,77	4336579,54
235	589211,70	4335521,40
236	588340,30	4333689,91
237	588243,08	4332825,79
238	587749,25	4331612,78
239	587731,38	4330955,13
240	587617,78	4330506,38
241	586849,88	4329042,64
242	585834,94	4327595,32
243	583713,78	4327487,69
244	583710,88	4327488,43
245	582771,21	4328120,92
246	580749,09	4331009,30
247	580522,60	4332024,77
248	580453,19	4332921,13
249	581118,76	4334973,21
250	580760,79	4335624,94
251	580520,78	4336262,29
252	580748,87	4337036,97
253	580827,93	4337254,29
254	580832,88	4337436,73
255	580707,23	4337422,25
256	580203,52	4337576,28
257	579512,66	4337725,28
258	578891,49	4338001,13
259	578399,02	4338277,43
260	578138,75	4337853,97
261	578070,91	4337763,00
262	577956,55	4337695,98
263	577780,05	4337532,99
264	577592,91	4337221,83
265	576845,97	4337420,10
266	576038,41	4337741,83
267	574180,17	4338867,39
268	573276,41	4339164,92
269	572655,07	4339141,25
270	572375,10	4339263,66
271	571776,59	4339474,81
272	571401,10	4339641,02
273	571228,70	4339752,98
274	570845,78	4340085,68
275	570545,78	4340161,99
276	570170,43	4340291,46

277	569788,66	4340511,61	
278	569548,10	4340773,68	
279	569224,93	4341130,88	
280	568923,53	4341433,28	
281	568878,03	4341520,28	
282	567863,50	4342468,66	
283	567529,44	4342881,06	
284	567706,87	4343342,80	
285	567676,39	4343455,41	
286	567860,04	4343634,84	
287	567590,05	4344145,54	
288	567395,30	4344290,01	
289	568119,58	4344830,01	
290	567692,09	4345325,83	
291	567860,81	4346523,80	
292	567058,34	4346774,33	
293	566645,12	4346917,46	
294	566342,01	4347076,16	
295	565613,47	4347413,20	
296	564938,77	4347780,62	
297	564671,80	4347766,65	
298	564489,00	4347723,57	
299	564227,74	4347806,70	
300	563460,45	4348531,97	
301	562993,63	4348941,99	
302	562476,55	4349197,13	
303	562263,21	4349253,16	
304	561513,58	4349321,59	
305	561018,07	4349191,15	
306	560648,30	4349129,23	
307	560452,03	4349064,05	
308	560110,45	4349144,68	
309	559991,78	4349319,82	
310	559585,82	4349407,36	
1	559188,19	4349433,74	.»;

282) приложение 289 дополнить картографическим и координатным описанием границ муниципального образования «Кульское» в Хоринском районе в следующей редакции:

«Картографическое описание границ муниципального образования «Кульское» в Хоринском районе

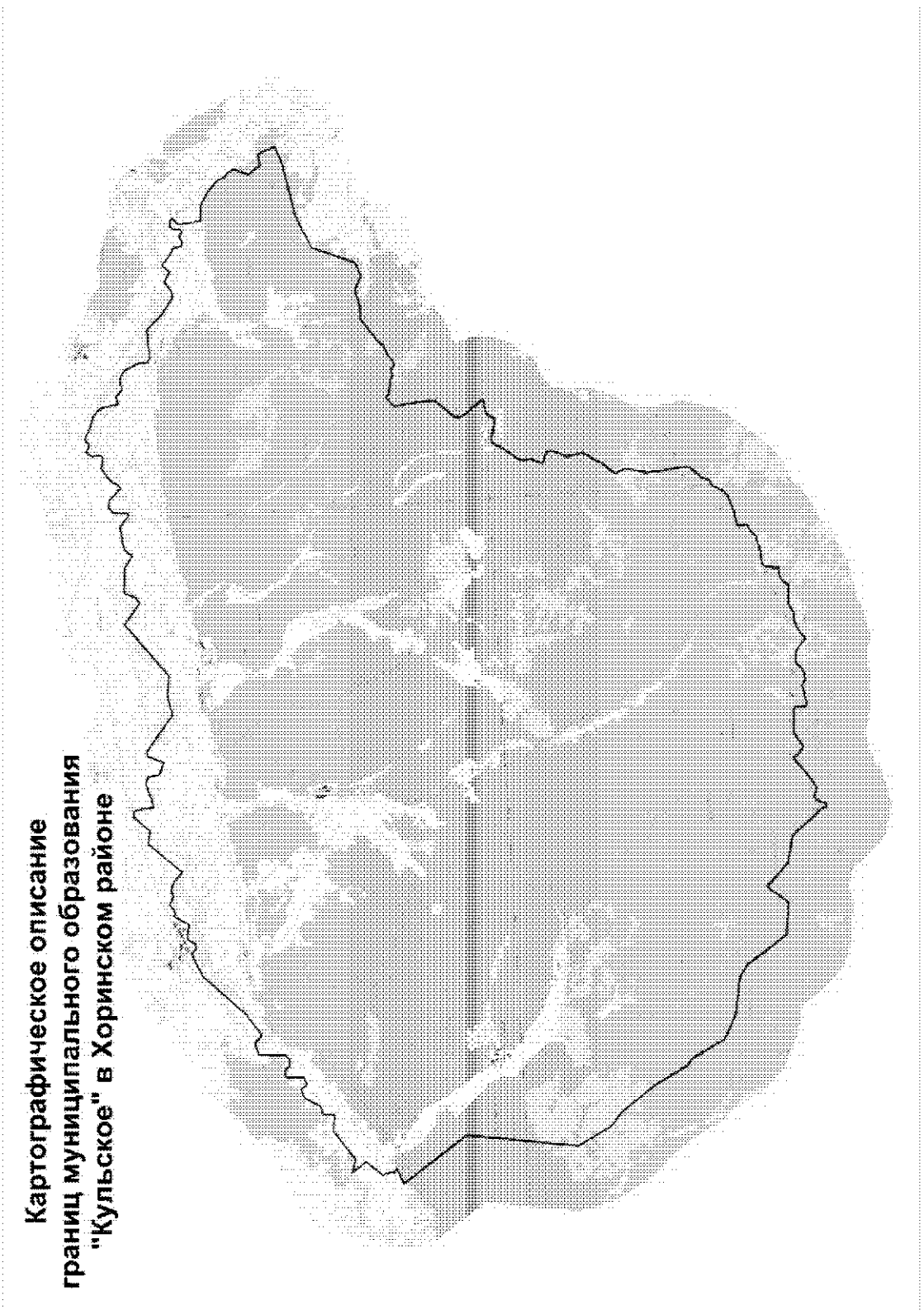

Координатное описание границ муниципального образования «Кульское» в Хоринском районе

Каталог координат характерных точек МО СП «Кульское»

№ п/п	X	Y
1	561497,46	4298810,92
2	561187,56	4297964,06
3	560722,57	4295545,92
4	560057,51	4294050,38
5	558106,46	4293270,47
6	557835,49	4292613,87
7	558147,13	4292070,90
8	558140,89	4291840,38
9	558003,95	4291354,57
10	557967,45	4290629,73
11	557311,25	4289668,48
12	556987,42	4289345,28
13	556812,80	4288922,39
14	556555,36	4288558,01
15	556550,49	4288378,09
16	556686,95	4288222,49
17	556724,02	4288137,08
18	556618,86	4287993,63
19	556617,04	4287926,17
20	556764,43	4287759,02
21	556865,30	4287120,48
22	556997,04	4286998,76
23	556995,52	4286942,54
24	556761,95	4286628,15
25	556630,35	4286547,32
26	556007,94	4286626,05
27	554907,32	4286706,49
28	554737,74	4286677,32
29	553923,87	4285918,41
30	553781,33	4285849,13
31	553641,39	4285875,42
32	553435,76	4285969,85
33	552575,55	4286617,66
34	552505,66	4286529,53
35	552480,12	4286209,52
36	552417,66	4285980,52
37	552307,17	4285848,47
38	552009,64	4285665,22
39	552231,79	4284933,41
40	552253,20	4284685,26
41	552193,94	4284574,34
42	551736,85	4284316,63
43	551029,94	4283767,49
44	550831,79	4283722,21
45	550461,02	4283743,50
46	549999,99	4283547,78
47	549938,30	4283555,08
48	549839,84	4283867,19
49	549721,17	4284056,08
50	549637,43	4284080,85
51	549502,35	4284078,87
52	549309,66	4284027,82
53	548788,34	4283766,23
54	548679,58	4283822,09
55	548365,76	4283868,83
56	548147,55	4283914,11
57	548017,45	4283888,35
58	547575,55	4283568,34
59	547233,35	4283397,55
60	546662,92	4282900,97
61	546544,54	4282892,92
62	546211,61	4283065,08
63	545799,21	4283003,09
64	545130,76	4282835,48
65	544417,79	4282894,15
66	544054,02	4282965,86
67	543273,12	4283009,48
68	543164,78	4282956,14
69	542685,06	4282485,23
70	542292,57	4282327,05
71	542220,33	4282110,70
72	542155,42	4282040,43
73	541887,92	4281927,26
74	541623,98	4281737,47
75	541513,05	4281588,55
76	541226,02	4280752,36
77	541172,99	4280247,42
78	541097,78	4280170,68
79	540985,03	4280162,48
80	540716,38	4280214,74
81	540544,51	4279893,05
82	540439,82	4279766,48
83	540301,70	4279652,06
84	540130,00	4278919,65

85	540118,00	4278475,49
86	540074,54	4278324,75
87	539965,15	4278232,06
88	539802,85	4278181,30
89	539572,25	4278142,52
90	539353,54	4278127,06
91	539327,10	4277731,68
92	539250,22	4277593,10
93	539104,95	4277422,61
94	538904,23	4277281,74
95	538961,98	4276503,75
96	538941,32	4276363,66
97	538780,10	4276019,18
98	538736,19	4275851,57
99	538752,91	4275637,32
100	538714,62	4275469,57
101	538512,69	4275075,57
102	538253,28	4274803,51
103	538461,19	4274626,86
104	538705,22	4274288,32
105	538767,82	4274106,59
106	538790,63	4273909,06
107	538785,15	4273706,66
108	538720,88	4273618,38
109	538507,10	4273410,36
110	538421,25	4273148,23
111	538385,12	4272852,18
112	538478,57	4272770,89
113	538542,39	4272634,13
114	538482,52	4272292,54
115	538400,93	4271771,52
116	538454,27	4271663,17
117	538938,23	4271666,99
118	539016,94	4271456,69
119	539073,64	4270639,36
120	539069,84	4270498,80
121	538833,72	4270088,86
122	538640,28	4269801,53
123	538918,20	4269467,69
124	539173,18	4269325,77
125	538626,78	4268676,66
126	538144,06	4267885,16
127	538146,95	4267783,81
128	538238,73	4267640,68
129	538279,30	4267476,42
130	538173,85	4267321,74
131	538008,38	4267236,19
132	537800,70	4267170,90

133	537739,59	4267074,67
134	537745,79	4266970,98
135	537916,16	4266946,13
136	538009,45	4266859,21
137	539373,05	4265761,65
138	539656,16	4264512,23
139	540679,18	4263445,01
140	539742,87	4262681,52
141	539886,04	4261196,19
142	541809,01	4259898,96
143	542150,88	4259358,42
144	542459,21	4257648,12
145	543007,18	4256542,88
146	544540,78	4255740,47
147	544804,75	4255418,85
148	546337,14	4254597,41
149	547994,84	4253404,29
150	548456,36	4252814,18
151	550039,94	4251990,57
152	555177,69	4252760,99
153	558190,12	4250685,09
154	558480,87	4251415,86
155	558579,92	4251218,19
156	558605,12	4251243,50
157	558759,48	4251259,74
158	559156,22	4251141,37
159	559865,11	4251799,37
160	560553,76	4251315,41
161	560356,01	4251939,79
162	561307,45	4253283,45
163	561202,57	4254019,67
164	561730,85	4254112,28
165	561867,74	4254497,71
166	562555,97	4254888,14
167	562680,00	4255309,20
168	562393,26	4255519,51
169	562571,72	4255869,42
170	563345,61	4255903,06
171	563397,40	4256193,21
172	563152,24	4256399,06
173	563142,99	4256704,36
174	563332,65	4256924,08
175	564533,49	4256974,36
176	564706,68	4257554,79
177	564351,50	4257868,23
178	564987,03	4258844,05
179	566916,33	4260749,09
180	567335,09	4261649,59

181	567356,72	4261854,28
182	567161,54	4262044,09
183	567171,20	4262238,72
184	567556,35	4262543,69
185	567426,60	4263167,87
186	568073,47	4263575,98
187	568012,10	4263740,44
188	568261,62	4264141,83
189	568067,98	4264513,33
190	568178,73	4264790,09
191	568019,91	4265184,42
192	567618,18	4265614,20
193	569110,67	4266984,11
194	568994,05	4267598,47
195	569713,76	4268267,01
196	569691,59	4268511,69
197	569496,04	4268610,09
198	568747,98	4268666,22
199	569058,90	4269767,60
200	568975,69	4270076,04
201	568414,36	4270156,90
202	568190,55	4270717,24
203	568935,44	4271048,83
204	568923,29	4271267,85
205	567646,64	4272874,15
206	567840,05	4273748,93
207	567727,80	4274695,93
208	569629,66	4277169,06
209	568882,51	4278108,23
210	569065,65	4278387,31
211	569512,55	4278586,44
212	569586,80	4278728,46
213	569466,43	4279763,95
214	569111,12	4280313,30
215	569461,22	4280616,09
216	569594,21	4281683,21
217	569185,29	4282135,46
218	569183,97	4282269,34
219	569856,95	4282336,23
220	570038,73	4282548,50
221	570025,85	4282917,27
222	569498,26	4283441,46
223	569592,42	4283623,80
224	569863,39	4283770,24
225	570319,71	4284391,06
226	570195,87	4284900,55
227	570349,79	4285029,56
228	570718,86	4284984,78
229	570958,35	4285195,58
230	570789,49	4285495,25
231	570964,73	4285730,89
232	570962,11	4285891,03
233	570738,52	4286259,91
234	570550,74	4286813,51
235	570270,23	4287123,92
236	570022,80	4287234,94
237	569381,99	4287349,03
238	569452,04	4287674,00
239	569173,93	4287957,35
240	569152,02	4288090,73
241	569252,55	4288409,79
242	569014,13	4288869,78
243	568252,98	4289184,45
244	567926,80	4289172,55
245	567794,06	4289398,91
246	567861,83	4290671,95
247	567118,50	4291354,31
248	566597,83	4292115,34
249	566650,96	4292437,24
250	566930,46	4292834,50
251	566665,88	4293316,16
252	566991,51	4293607,87
253	566526,64	4294195,86
254	566421,63	4294393,76
255	566060,44	4294445,13
256	566000,42	4294591,10
257	566136,74	4294910,84
258	566012,05	4295075,09
259	566061,99	4295227,48
260	566389,08	4295255,25
261	566552,99	4295402,72
262	566511,97	4295657,41
263	566403,91	4295760,46
264	566129,38	4295465,46
265	565094,22	4295566,71
266	565050,31	4296305,40
267	564680,53	4296928,18
268	564225,48	4297393,02
269	563868,27	4297555,59
270	563746,02	4297713,32
271	563475,65	4297890,82
272	562780,55	4297572,06
273	562206,93	4297998,35
274	562310,44	4298496,31
1	561497,46	4298810,92

.»;

283) приложение 290 дополнить картографическим и координатным описанием границ муниципального образования «Удинское» в Хоринском районе в следующей редакции:

«Картографическое описание границ муниципального образования «Удинское» в Хоринском районе

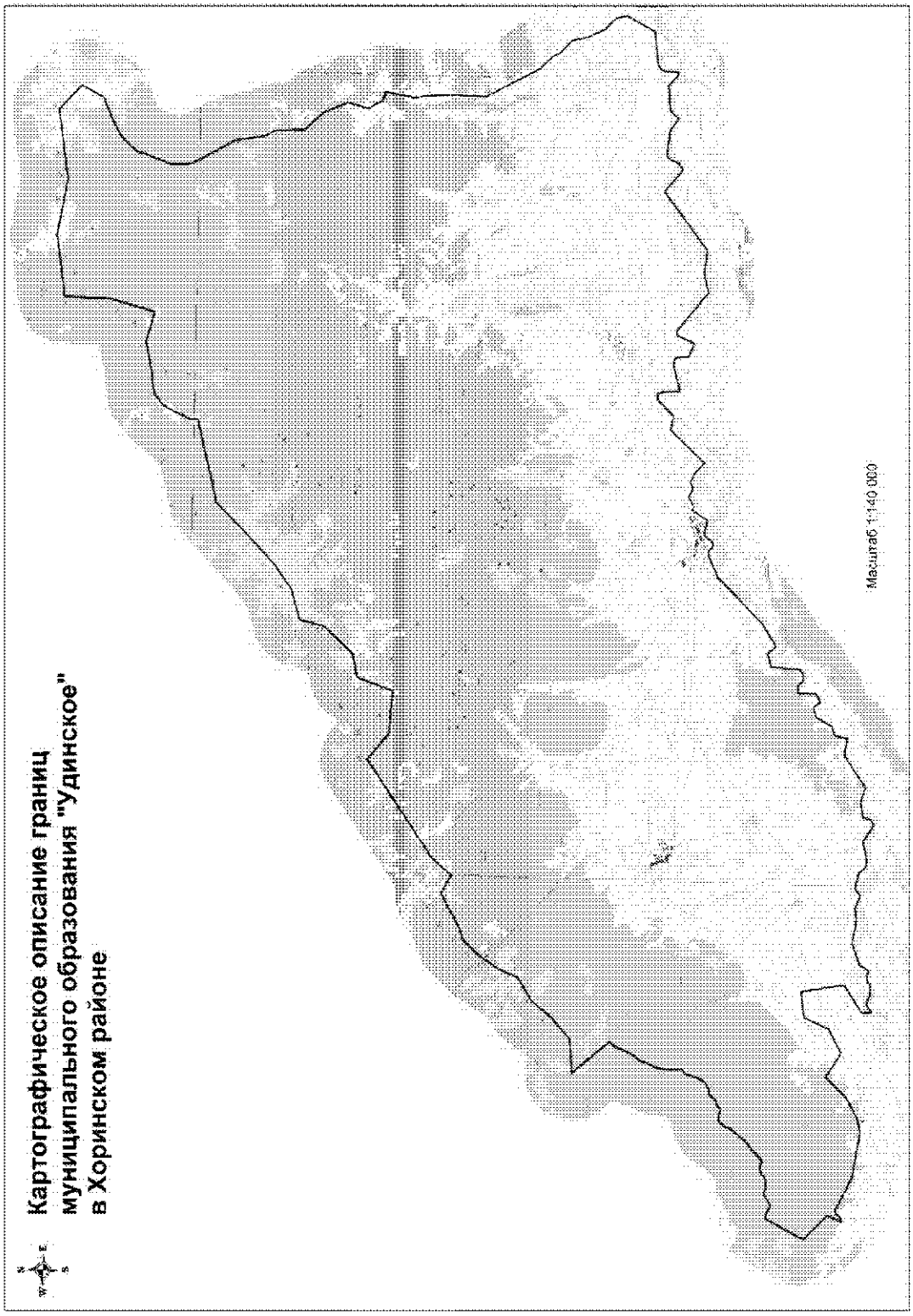

Координатное описание границ муниципального образования «Удинское» в Хоринском районе

Каталог координат характерных точек МО СП «Удинскос»

№ п/п	X	Y
1	572590,89	4239397,21
2	572701,04	4240842,21
3	573312,68	4241513,77
4	573533,61	4241783,20
5	574359,63	4242412,12
6	575003,04	4243417,91
7	575756,06	4243720,24
8	576720,76	4244320,65
9	577381,02	4244974,30
10	577591,55	4245525,77
11	578399,78	4246936,81
12	577964,91	4247712,59
13	578871,24	4248477,81
14	578990,66	4248683,70
15	581710,90	4252573,60
16	580806,88	4253699,98
17	580697,52	4255535,28
18	582235,39	4256065,62
19	582455,08	4257096,87
20	583710,40	4258217,78
21	584763,14	4258457,20
22	585138,33	4259769,61
23	585993,18	4260903,10
24	586904,98	4261859,91
25	588452,95	4263394,88
26	589333,35	4266922,91
27	589703,60	4266912,85
28	590851,23	4267450,07
29	591256,13	4268017,84
30	591389,47	4268983,25
31	591647,44	4270197,60
32	591280,82	4271446,38
33	593197,13	4271958,43
34	595165,43	4272010,10
35	595558,52	4274658,69
36	595162,16	4277017,77
37	595616,45	4280006,23
38	594667,84	4281057,82
39	593727,00	4280558,07
40	593310,52	4279569,78
41	592925,35	4278908,46
42	592564,51	4278534,09
43	592201,76	4278266,46
44	591969,29	4278207,04
45	590790,05	4277788,98
46	590049,94	4277794,25
47	589710,78	4277916,95
48	588053,50	4278872,91
49	586756,95	4279085,82
50	586348,93	4279351,36
51	585111,45	4279409,94
52	584296,83	4280179,22
53	583254,44	4280602,74
54	582411,40	4280390,81
55	581773,20	4280751,07
56	581661,06	4281119,61
57	580413,06	4280881,13
58	579944,79	4280990,71
59	578759,24	4281063,84
60	577363,12	4281020,35
61	576637,57	4281425,37
62	575105,84	4282280,41
63	574609,93	4282783,12
64	574227,51	4282981,08
65	573766,92	4283524,44
66	573108,00	4283675,53
67	572356,85	4284028,49
68	571920,96	4284509,95
69	571425,29	4284642,61
70	570222,76	4283988,08
71	570038,73	4282548,50
72	569856,95	4282336,23
73	569183,97	4282269,34
74	569185,29	4282135,46
75	569594,21	4281683,21
76	569461,22	4280616,09
77	569111,12	4280313,30
78	569466,43	4279763,95
79	569586,80	4278728,46
80	569512,55	4278586,44
81	569065,65	4278387,31
82	568882,51	4278108,23
83	569629,66	4277169,06
84	567727,80	4274695,93
85	567840,05	4273748,93
86	567646,64	4272874,15

87	568923,29	4271267,85
88	568935,44	4271048,83
89	568190,55	4270717,24
90	568414,36	4270156,90
91	568975,69	4270076,04
92	569058,90	4269767,60
93	568747,98	4268666,22
94	569496,04	4268610,09
95	569691,59	4268511,69
96	569713,76	4268267,01
97	568994,05	4267598,47
98	569110,67	4266984,11
99	567618,18	4265614,20
100	568019,91	4265184,42
101	568178,73	4264790,09
102	568067,98	4264513,33
103	568261,62	4264141,83
104	568012,10	4263740,44
105	568073,47	4263575,98
106	567426,60	4263167,87
107	567556,35	4262543,69
108	567171,20	4262238,72
109	567161,54	4262044,09
110	567356,72	4261854,28
111	567335,09	4261649,59
112	566916,33	4260749,09
113	564987,03	4258844,05
114	564351,50	4257868,23
115	564706,68	4257554,79
116	564533,49	4256974,36
117	563332,65	4256924,08
118	563142,99	4256704,36
119	563152,24	4256399,06
120	563397,40	4256193,21
121	563345,61	4255903,06
122	562571,72	4255869,42
123	562393,26	4255519,51
124	562680,00	4255309,20
125	562555,97	4254888,14
126	561867,74	4254497,71
127	561730,85	4254112,28
128	561202,57	4254019,67
129	561307,45	4253283,45
130	560356,01	4251939,79
131	560553,76	4251315,41
132	560490,55	4250953,49
133	560438,80	4250644,05
134	560114,37	4250590,29

135	559957,01	4250335,14
136	560410,81	4249611,88
137	560213,18	4248806,26
138	560242,68	4248559,09
139	560547,06	4248284,02
140	560697,51	4247623,86
141	560467,25	4247297,42
142	560666,59	4246745,37
143	560583,86	4246311,46
144	560629,14	4245973,57
145	560761,80	4245296,06
146	560417,83	4244349,75
147	560005,66	4244099,14
148	560108,02	4243894,71
149	560042,56	4243599,89
150	559925,55	4243524,38
151	559907,22	4243182,88
152	560054,39	4242797,26
153	560062,74	4242624,25
154	559836,45	4242330,46
155	560275,70	4242311,13
156	561045,23	4243477,45
157	562891,83	4243142,81
158	562731,41	4242035,30
159	561670,60	4241581,54
160	561093,35	4240564,13
161	561745,65	4239509,36
162	560847,72	4238678,73
163	560351,15	4237808,95
164	560202,62	4237176,59
165	560484,63	4235308,65
166	561035,01	4234089,46
167	561193,81	4233864,55
168	561150,67	4233696,75
169	560954,59	4233581,35
170	560888,84	4233337,84
171	561503,40	4233605,30
172	562516,85	4232557,38
173	564146,10	4233391,93
174	564114,92	4233652,68
175	563948,43	4233944,09
176	564236,97	4234420,06
177	564255,52	4234481,44
178	564160,58	4234714,66
179	564151,47	4234793,67
180	564240,22	4235162,55
181	564367,85	4235305,36
182	564427,41	4235427,50

183	564441,56	4235534,00
184	564434,58	4235691,70
185	564354,21	4235840,15
186	564581,68	4236137,77
187	564794,39	4236306,40
188	565062,57	4236653,54
189	565350,35	4236893,26
190	565752,23	4237191,77
191	566031,35	4237319,21
192	566232,97	4237493,77
193	566274,91	4237588,27
194	566200,94	4237972,82
195	566203,38	4238062,76
196	566295,76	4238150,27
197	566438,14	4238422,07
198	566622,75	4238591,45
199	566681,11	4238668,63
200	566679,15	4238803,70
201	566732,94	4238920,37
202	566897,19	4239169,07
203	567034,70	4239260,99
204	567324,90	4239382,51
205	567738,62	4239495,05
206	567830,85	4239576,94
207	567867,32	4239677,20
208	568586,87	4239657,69
209	568807,03	4239685,49
210	569005,30	4239736,36
211	569188,24	4239843,91
212	569727,63	4240026,19
213	569906,62	4240195,74
214	570242,86	4240355,38
215	570596,11	4240520,19
216	570801,39	4240621,52
217	571025,19	4240784,21
1	572590,89	4239397,21

.»;

284) приложение 293 дополнить картографическим и координатным описанием границ муниципального образования «Хасуртайское» в Хоринском районе в следующей редакции:

«Картографическое описание границ муниципального образования «Хасуртайское» в Хоринском районе

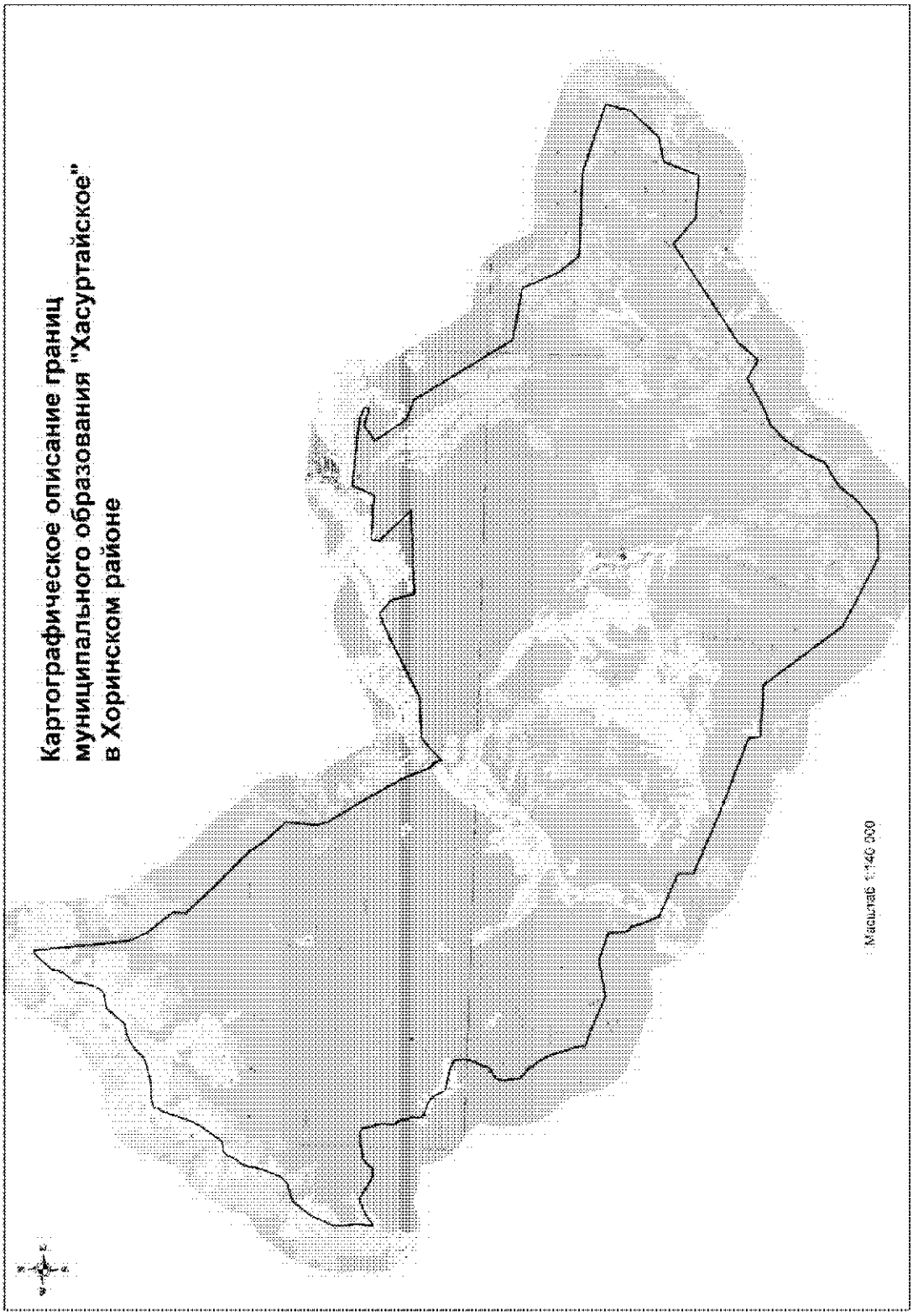

Координатное описание границ муниципального образования «Хасуртайское» в Хоринском районе

Каталог координат характерных точек МО СП «Хасуртайское»

№ п/п	X	Y
1	608229,68	4221653,15
2	604171,97	4222181,55
3	603389,72	4222569,22
4	602310,70	4223477,40
5	601802,43	4223419,74
6	600762,22	4224438,02
7	599226,14	4226062,42
8	598362,22	4226711,36
9	597639,97	4227431,18
10	596319,70	4227370,66
11	595823,52	4227476,88
12	594469,13	4228360,79
13	592738,34	4229400,79
14	591525,83	4229926,85
15	591305,86	4230165,30
16	591018,47	4230242,82
17	591910,64	4231159,38
18	592045,90	4232931,92
19	593416,89	4235479,14
20	593848,61	4236437,64
21	593361,45	4237032,40
22	592393,25	4237322,83
23	592617,74	4240874,56
24	593955,56	4239549,13
25	594283,71	4239612,93
26	594223,99	4241496,94
27	595173,01	4241883,67
28	594930,52	4244740,70
29	594747,23	4245242,96
30	594529,73	4245189,31
31	594716,58	4244460,92
32	594255,14	4243821,86
33	592949,92	4244754,28
34	592613,86	4245626,08
35	588471,49	4248281,89
36	588107,87	4250526,92
37	586648,92	4251196,22
38	585720,24	4251953,64
39	585686,10	4255498,39
40	584763,14	4258457,20
41	583710,40	4258217,78
42	582455,08	4257096,87
43	582235,39	4256065,62
44	580697,52	4255535,28
45	580806,88	4253699,98
46	581710,90	4252573,60
47	578990,66	4248683,70
48	578871,24	4248477,81
49	577964,91	4247712,59
50	578399,78	4246936,81
51	577591,55	4245525,77
52	577381,02	4244974,30
53	576720,76	4244320,65
54	575756,06	4243720,24
55	575003,04	4243417,91
56	574359,63	4242412,12
57	573533,61	4241783,20
58	573312,68	4241513,77
59	572701,04	4240842,21
60	572590,89	4239397,21
61	574024,36	4236455,52
62	577345,74	4233845,14
63	577426,14	4231626,51
64	577930,69	4231562,19
65	579122,62	4228222,06
66	580128,82	4225708,31
67	580786,20	4225679,22
68	581546,04	4223830,33
69	582174,53	4223565,75
70	582318,84	4223494,32
71	582726,13	4223370,76
72	582862,08	4223198,31
73	582956,26	4223145,12
74	583685,95	4223085,92
75	584070,00	4221899,80
76	583741,18	4220356,15
77	584404,39	4218678,67
78	584533,46	4218253,27
79	584941,52	4218157,81
80	585170,15	4218084,10
81	586067,36	4217772,84
82	586322,56	4217642,14
83	586554,98	4217500,81
84	586697,31	4217356,32
85	586902,24	4217238,24

86	586984,42	4217157,26
87	587284,10	4216800,35
88	587412,02	4216746,26
89	588101,72	4216665,63
90	588306,22	4216738,81
91	588456,03	4216869,76
92	588575,49	4217125,27
93	588667,25	4217190,27
94	589615,45	4217513,27
95	589947,24	4217509,87
96	590098,56	4217488,88
97	590201,53	4217345,45
98	590306,93	4217083,82
99	590439,13	4216360,20
100	590480,97	4216161,05
101	590944,35	4215907,70
102	591142,12	4215733,56
103	591254,36	4215516,76
104	591344,69	4215114,91
105	591459,37	4214988,04
106	591570,88	4214951,25
107	591875,48	4214982,35
108	592053,52	4214910,01
109	592283,36	4214881,26
110	592449,70	4214792,35
111	592592,63	4214670,34
112	592727,08	4214649,80
113	593065,10	4214668,73
114	593244,52	4214646,98
115	593997,86	4214423,98
116	594079,27	4214314,89
117	594027,65	4213658,14
118	593942,05	4213199,21
119	593789,63	4212972,73
120	593479,22	4212728,04
121	593467,78	4212514,60
122	593561,32	4212230,79
123	593996,74	4211487,68
124	594008,87	4211312,96
125	593818,57	4210934,49
126	593722,83	4210723,33
127	593478,67	4210433,00
128	593424,26	4210293,85
129	594078,43	4210354,81
130	594319,67	4210331,37
131	594700,36	4210264,76
132	594986,86	4210250,19
133	595150,62	4210273,87
134	595305,50	4210342,81
135	595799,40	4210549,87
136	596060,40	4210632,77
137	596824,21	4211208,26
138	596941,37	4211379,45
139	597114,51	4211954,12
140	597237,29	4212125,16
141	597410,20	4212277,96
142	598308,26	4212619,16
143	598714,35	4212658,74
144	599088,39	4212761,06
145	599387,42	4213000,43
146	599814,51	4213191,31
147	599913,58	4213317,99
148	599975,03	4213715,69
149	600073,03	4213803,03
150	600874,97	4214332,48
151	601333,42	4214559,63
152	602556,70	4214944,83
153	602785,21	4215073,62
154	602954,92	4215108,38
155	603042,34	4215426,63
156	603062,04	4215943,62
157	603123,19	4216330,09
158	603279,64	4216910,85
159	603434,97	4217244,13
160	603641,78	4217401,64
161	603797,82	4217554,90
162	604112,86	4218051,47
163	604182,33	4218247,59
164	604254,57	4218628,14
165	604530,19	4218834,39
166	605025,25	4219248,43
167	605090,76	4219381,64
168	605165,29	4219846,52
169	605265,76	4220023,79
170	605619,32	4220199,79
171	606044,73	4220328,84
172	606394,00	4220347,46
173	606524,83	4220400,14
174	606749,87	4220607,79
175	607019,27	4220791,69
176	607364,15	4220855,44
177	607523,98	4220941,08
178	608041,69	4221360,14
179	608164,33	4221525,54
1	608229,68	4221653,15

».

285) приложение 294 дополнить картографическим и координатным описанием границ муниципального образования «Хоринское» в Хоринском районе в следующей редакции:

«Картографическое описание границ муниципального образования «Хоринское» в Хоринском районе

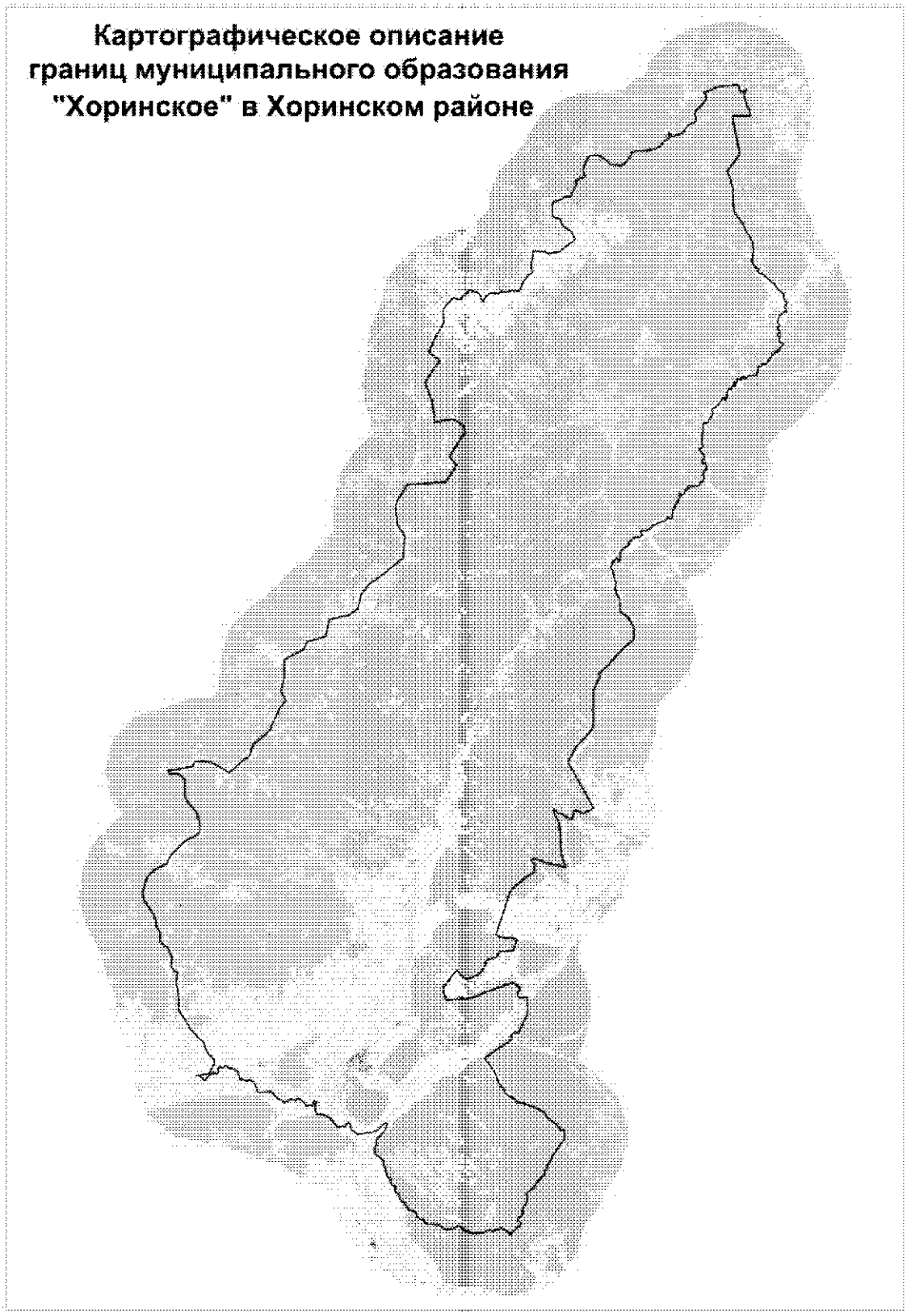

Координатное описание границ муниципального образования «Хоринское» в Хоринском районе

Каталог координат характерных точек МО СП «Хоринскос»

№ п/п	X	Y
1	651959,29	4352691,68
2	651463,57	4352414,34
3	650990,80	4352659,01
4	650933,39	4352593,96
5	650910,18	4352243,57
6	650578,54	4351765,31
7	649874,96	4351518,05
8	649460,86	4351731,21
9	649278,13	4351482,97
10	648989,11	4351499,89
11	649045,38	4351658,93
12	648758,08	4351717,08
13	648572,83	4351473,73
14	648294,81	4351426,42
15	648222,35	4351662,25
16	647860,39	4351574,07
17	647698,27	4351589,82
18	647464,73	4351985,74
19	647310,03	4351991,46
20	646897,50	4351550,35
21	646777,47	4351602,09
22	646721,89	4351519,78
23	646854,84	4351414,24
24	646808,69	4351339,48
25	646624,10	4351380,16
26	646493,20	4351244,52
27	646656,91	4351172,30
28	646622,93	4351087,72
29	646462,97	4351107,50
30	646392,59	4350868,18
31	646402,04	4350749,41
32	646257,97	4350848,26
33	646120,90	4350730,22
34	645836,32	4350304,32
35	645742,50	4350448,86
36	645650,13	4350377,36
37	645743,10	4350235,59
38	645261,07	4350076,41
39	645341,12	4349473,29
40	645015,13	4349405,20
41	645092,36	4349138,15
42	644562,33	4349079,89
43	644122,58	4348779,88
44	644137,13	4348028,17
45	643876,78	4347778,40
46	643880,87	4347407,43
47	644058,11	4347503,47
48	644090,08	4347389,09
49	643880,07	4347213,76
50	643986,20	4347111,75
51	643882,69	4347046,12
52	643774,75	4347213,03
53	643710,27	4347158,95
54	643865,48	4346862,92
55	643850,66	4346735,25
56	643746,12	4346728,66
57	643614,12	4346777,16
58	643349,65	4346474,10
59	643478,91	4346364,18
60	643404,30	4346313,28
61	643214,54	4346335,43
62	643188,00	4346561,20
63	643061,91	4346570,04
64	643087,10	4346077,24
65	642793,66	4346054,81
66	642649,65	4346013,40
67	642792,38	4345760,42
68	642251,05	4345459,65
69	642096,59	4345541,22
70	642009,44	4345474,89
71	641987,09	4345389,65
72	641906,58	4345389,15
73	641935,99	4345531,18
74	641586,05	4345324,52
75	641614,43	4345207,61
76	641756,59	4345265,52
77	641836,51	4345043,06
78	641000,35	4344413,74
79	640627,05	4343691,69
80	640222,92	4343814,01
81	639910,18	4343656,77
82	639211,19	4343228,08
83	639072,78	4342781,08

84	639204,22	4342808,85
85	639204,22	4342658,28
86	638489,93	4342612,73
87	637449,89	4342439,11
88	636953,72	4342395,16
89	636794,51	4342536,31
90	636553,31	4342505,18
91	636467,51	4342281,07
92	636364,02	4342108,99
93	636196,86	4342099,80
94	635517,58	4342675,38
95	635156,35	4342627,15
96	635101,38	4342367,86
97	634679,03	4342399,48
98	634766,86	4342677,18
99	634482,41	4342683,90
100	634283,16	4342848,15
101	634048,06	4342853,57
102	633948,14	4342630,62
103	633437,41	4342315,41
104	633373,96	4342485,71
105	632671,57	4342267,42
106	632744,71	4342172,13
107	632249,81	4341738,66
108	632249,74	4340519,51
109	631965,70	4340622,89
110	631897,66	4340304,71
111	631491,84	4340198,17
112	631344,35	4339830,25
113	631589,67	4339669,82
114	631524,10	4339583,34
115	631085,89	4339642,83
116	630142,21	4339081,43
117	629571,38	4338750,25
118	628855,67	4338651,37
119	628781,57	4338341,53
120	628957,57	4338173,32
121	628696,33	4338049,75
122	628143,91	4336417,16
123	627742,49	4336080,27
124	627616,91	4335222,22
125	627529,68	4335051,21
126	627147,77	4335270,83
127	626964,01	4334989,59
128	626951,13	4334485,52
129	626696,53	4334073,60
130	626455,33	4333780,14
131	626136,42	4333762,73

132	625857,62	4333150,56
133	625471,28	4332702,66
134	624411,42	4332594,50
135	624418,54	4332376,06
136	624758,70	4332342,67
137	624778,30	4332194,40
138	624351,02	4331980,66
139	624523,20	4331865,10
140	623808,87	4331599,39
141	623079,65	4331842,81
142	622567,78	4331866,06
143	622112,31	4332038,20
144	621482,55	4331909,05
145	620884,63	4332007,78
146	620350,28	4332313,73
147	619596,20	4332348,65
148	619256,72	4332264,22
149	618780,99	4332397,13
150	618017,88	4333291,79
151	616690,00	4333773,28
152	615666,04	4333672,09
153	614494,45	4332157,86
154	612960,80	4330700,09
155	612054,51	4329554,00
156	611787,00	4329689,07
157	610171,32	4328875,74
158	609817,67	4328820,66
159	609469,17	4328876,25
160	608452,44	4328747,23
161	608117,83	4328636,50
162	607632,98	4328815,42
163	607420,54	4328791,58
164	606941,15	4328763,42
165	606447,71	4328555,11
166	606008,10	4328577,88
167	605219,02	4327774,29
168	604132,79	4326634,82
169	602483,37	4325628,39
170	597221,04	4328196,25
171	596712,12	4326956,65
172	597145,45	4326131,70
173	597031,71	4325961,41
174	596147,96	4325766,23
175	596110,70	4325474,29
176	596732,44	4324654,06
177	596924,48	4324191,43
178	597341,44	4323877,03
179	597330,44	4323679,37

180	596583,78	4323851,66
181	596074,69	4324211,57
182	595324,91	4324338,00
183	595330,60	4324136,91
184	595214,42	4324173,56
185	595181,78	4324354,20
186	592250,43	4324324,69
187	590877,07	4324693,79
188	591453,50	4322625,50
189	592051,77	4321247,76
190	591845,78	4320961,75
191	591296,36	4321338,28
192	590507,37	4321198,81
193	590029,25	4320356,51
194	588886,20	4318743,66
195	588186,64	4318281,21
196	583791,59	4316585,52
197	583623,62	4316853,86
198	583367,24	4317638,68
199	583434,06	4318053,54
200	583122,92	4318867,62
201	581976,52	4318467,85
202	581951,80	4317511,45
203	581934,48	4316879,11
204	581327,18	4316494,91
205	581158,08	4315501,89
206	580779,39	4315227,43
207	579904,05	4314892,16
208	579409,61	4314206,65
209	579068,70	4313133,86
210	579203,31	4312796,56
211	580160,95	4311972,00
212	578199,49	4310355,08
213	576888,90	4310648,73
214	576993,15	4313541,46
215	577549,27	4315090,00
216	578317,01	4317870,44
217	578443,45	4318202,56
218	577802,26	4318854,70
219	577678,81	4318886,56
220	577222,80	4318592,84
221	576941,04	4318632,67
222	576713,91	4318760,58
223	576691,30	4318845,19
224	576672,22	4318927,38
225	576740,92	4319476,97
226	576661,94	4319639,64
227	576375,52	4319659,17
228	574995,56	4319636,27
229	572906,06	4318498,09
230	572905,38	4318052,17
231	572760,26	4317758,77
232	572414,91	4317608,38
233	572176,47	4317749,81
234	571406,43	4316449,19
235	570235,23	4314536,93
236	568753,67	4315508,82
237	568135,92	4315781,79
238	567712,16	4315915,50
239	566947,27	4316242,82
240	566727,35	4316496,82
241	566128,35	4316614,03
242	566009,21	4316924,42
243	565824,04	4317065,22
244	565485,35	4317693,74
245	565163,75	4317898,43
246	564795,37	4319143,32
247	564616,41	4319430,85
248	564615,47	4319607,46
249	564325,71	4319908,80
250	563916,18	4320797,98
251	563605,65	4321035,82
252	563443,45	4320993,42
253	563029,11	4321303,97
254	562989,94	4321447,73
255	562419,29	4322150,22
256	562134,75	4322358,88
257	561851,79	4322501,64
258	561782,83	4322965,81
259	560831,24	4322886,82
260	558892,45	4321431,89
261	558747,71	4321411,67
262	558013,00	4320882,08
263	557874,47	4320903,61
264	557218,11	4320451,94
265	557003,75	4320535,24
266	556905,10	4320445,80
267	556735,27	4320097,84
268	556641,29	4320146,12
269	556136,29	4319560,13
270	555878,73	4319384,78
271	555590,33	4319267,44
272	555433,80	4318976,30
273	555015,96	4318324,42
274	554781,89	4318456,18
275	554205,77	4318376,11

276	553858,05	4318211,08
277	553547,86	4317977,50
278	553341,94	4317853,66
279	553087,54	4317809,89
280	552840,44	4317827,84
281	552595,15	4317705,05
282	552523,41	4317549,44
283	552251,22	4317264,20
284	552115,21	4317228,48
285	552026,61	4317281,53
286	551853,07	4317522,56
287	551730,73	4317576,51
288	551445,17	4317421,05
289	551099,88	4316929,58
290	550557,33	4316426,56
291	550577,23	4316330,37
292	550780,88	4316161,67
293	551004,72	4315908,03
294	551284,34	4315427,80
295	551308,80	4315292,09
296	551167,62	4315065,20
297	551200,13	4314811,11
298	551156,67	4314660,35
299	550975,96	4314428,91
300	551079,45	4314302,32
301	551176,10	4314130,89
302	551173,21	4314024,05
303	551089,77	4313643,68
304	550925,79	4313197,95
305	550920,46	4312792,95
306	550868,94	4312552,40
307	550858,90	4312181,29
308	550933,05	4312010,47
309	551133,95	4311740,56
310	551233,33	4311253,96
311	551689,83	4310864,61
312	551803,05	4310681,48
313	551828,11	4310568,27
314	551685,25	4310279,53
315	551544,83	4309872,56
316	551495,58	4309508,15
317	551537,98	4309203,15
318	551654,68	4308941,16
319	551817,74	4308728,54
320	552003,74	4308532,20
321	552098,71	4308298,93
322	552168,15	4307953,81
323	552217,53	4307282,88

324	552305,80	4307010,41
325	552410,36	4306923,16
326	552722,49	4306813,44
327	552780,99	4306688,06
328	552786,46	4306474,09
329	552915,16	4306239,91
330	553063,79	4306117,73
331	553332,00	4306048,58
332	553562,83	4306053,59
333	553751,56	4305542,07
334	553875,11	4305324,90
335	554027,98	4305151,96
336	554304,85	4304986,91
337	554777,75	4304788,43
338	554818,17	4304618,53
339	554945,51	4304333,74
340	555693,64	4304324,74
341	555922,63	4303845,90
342	556624,71	4303798,76
343	556800,81	4303445,14
344	557557,60	4303340,24
345	557745,86	4303020,05
346	559569,56	4302627,44
347	560318,56	4301819,40
348	561117,89	4301831,51
349	561252,38	4302019,19
350	561635,02	4302020,08
351	561827,41	4302059,88
352	562067,83	4302210,92
353	562737,13	4303031,17
354	563482,98	4303354,21
355	563691,32	4303151,62
356	562789,04	4302039,45
357	562583,61	4300064,39
358	562874,15	4299780,82
359	562921,39	4299655,75
360	563049,33	4299393,46
361	563193,69	4299322,03
362	563872,36	4299241,74
363	563948,33	4299138,40
364	563939,35	4299014,86
365	563810,93	4298843,91
366	563536,93	4298699,41
367	563477,66	4298588,48
368	563497,72	4298497,91
369	563609,86	4298483,62
370	563475,65	4297890,82
371	563746,02	4297713,32

372	563868,27	4297555,59
373	564225,48	4297393,02
374	564680,53	4296928,18
375	565050,31	4296305,40
376	565094,22	4295566,71
377	566129,38	4295465,46
378	566403,91	4295760,46
379	566511,97	4295657,41
380	566552,99	4295402,72
381	566389,08	4295255,25
382	566061,99	4295227,48
383	566012,05	4295075,09
384	566136,74	4294910,84
385	566000,42	4294591,10
386	566060,44	4294445,13
387	566421,63	4294393,76
388	566526,64	4294195,86
389	566991,51	4293607,87
390	566665,88	4293316,16
391	566930,46	4292834,50
392	566650,96	4292437,24
393	566597,83	4292115,34
394	567118,50	4291354,31
395	567861,83	4290671,95
396	567794,06	4289398,91
397	567926,80	4289172,55
398	568252,98	4289184,45
399	569014,13	4288869,78
400	569252,55	4288409,79
401	569152,02	4288090,73
402	569173,93	4287957,35
403	569452,04	4287674,00
404	569381,99	4287349,03
405	570022,80	4287234,94
406	570270,23	4287123,92
407	570550,74	4286813,51
408	570738,52	4286259,91
409	570962,11	4285891,03
410	570964,73	4285730,89
411	570789,49	4285495,25
412	570958,35	4285195,58
413	570718,86	4284984,78
414	570349,79	4285029,56
415	570195,87	4284900,55
416	570319,71	4284391,06
417	569863,39	4283770,24
418	569592,42	4283623,80
419	569498,26	4283441,46

420	570025,85	4282917,27
421	570038,73	4282548,50
422	570222,76	4283988,08
423	571425,29	4284642,61
424	571920,96	4284509,95
425	572356,85	4284028,49
426	573108,00	4283675,53
427	573766,92	4283524,44
428	574227,51	4282981,08
429	574609,93	4282783,12
430	575105,84	4282280,41
431	576637,57	4281425,37
432	577363,12	4281020,35
433	578759,24	4281063,84
434	579944,79	4280990,71
435	580413,06	4280881,13
436	581661,06	4281119,61
437	581773,20	4280751,07
438	582411,40	4280390,81
439	583254,44	4280602,74
440	584296,83	4280179,22
441	585111,45	4279409,94
442	586348,93	4279351,36
443	586756,95	4279085,82
444	588053,50	4278872,91
445	589710,78	4277916,95
446	590049,94	4277794,25
447	590790,05	4277788,98
448	591969,29	4278207,04
449	592201,76	4278266,46
450	592564,51	4278534,09
451	592925,35	4278908,46
452	593310,52	4279569,78
453	593727,00	4280558,07
454	594667,84	4281057,82
455	596045,46	4282630,31
456	596358,07	4283146,28
457	596633,07	4283968,34
458	597050,05	4284426,27
459	598104,67	4284435,51
460	599239,87	4284203,86
461	600566,18	4283190,23
462	601155,70	4282996,05
463	602906,94	4283095,40
464	603573,67	4282469,65
465	603675,77	4281464,19
466	604053,73	4281326,56
467	604037,21	4281717,75

468	604119,37	4282552,76
469	604359,07	4284020,09
470	604876,38	4284397,54
471	604666,37	4286241,35
472	603417,10	4288025,98
473	605252,57	4290443,84
474	606345,02	4290888,78
475	607800,73	4292744,78
476	610259,23	4294054,86
477	610999,97	4294737,74
478	612144,39	4294290,51
479	613844,61	4294777,82
480	615588,66	4294863,33
481	616641,71	4297139,55
482	617432,21	4297453,03
483	617892,00	4299548,81
484	618913,47	4299859,90
485	619740,67	4300021,58
486	620067,66	4302213,23
487	620722,66	4303270,83
488	622349,33	4303764,53
489	623331,65	4304652,22
490	624734,04	4306777,36
491	626136,54	4308653,00
492	628550,94	4308953,56
493	629814,02	4308198,31
494	630861,95	4308109,55
495	632211,21	4308201,27
496	634189,47	4309547,64
497	634194,42	4310896,27
498	634189,68	4313769,45
499	636052,48	4315136,57
500	637013,16	4314374,21
501	638674,40	4315550,18
502	639611,04	4316286,16
503	640398,40	4316145,26
504	641183,41	4314960,04
505	640878,76	4312992,67
506	643159,90	4312868,93
507	645392,53	4312119,39
508	647721,89	4313948,39
509	648714,36	4312759,85
510	650533,75	4313690,76
511	652007,09	4314639,70
512	653254,67	4314538,47
513	654021,38	4315157,84
514	654040,71	4315247,35
515	654179,36	4315378,59

516	654460,27	4315567,85
517	654554,24	4315711,57
518	654563,71	4315852,00
519	654385,62	4316335,18
520	654358,19	4316566,65
521	654583,35	4316774,30
522	654772,59	4316904,17
523	654878,12	4317058,85
524	655002,98	4317303,02
525	655362,23	4317681,44
526	655325,64	4317783,74
527	655169,36	4318035,61
528	655072,07	4318387,15
529	654969,70	4318553,15
530	654783,29	4318732,70
531	654622,23	4318810,27
532	654347,94	4318862,80
533	654164,38	4318940,97
534	654016,72	4319096,96
535	654221,45	4319175,75
536	654440,37	4319361,08
537	654695,94	4319652,32
538	654863,08	4320002,25
539	654897,20	4320220,78
540	654800,08	4320577,95
541	654799,38	4320758,04
542	654860,22	4320925,19
543	654973,07	4321141,56
544	654971,29	4321282,29
545	654891,03	4321639,00
546	654906,28	4321784,89
547	654984,54	4322176,66
548	655000,79	4322564,48
549	654919,52	4323090,05
550	654950,11	4323179,24
551	655190,12	4323313,34
552	655502,93	4323434,21
553	655777,30	4323589,88
554	656023,72	4323751,95
555	656483,57	4324105,13
556	656698,55	4324352,46
557	656918,32	4324774,11
558	657483,46	4324657,33
559	657866,14	4324658,10
560	658172,87	4324762,24
561	658661,38	4324928,93
562	658998,14	4324897,19
563	659149,82	4324887,42

564	659269,44	4324940,41
565	659280,31	4325131,44
566	659269,90	4325368,07
567	659135,57	4325805,05
568	659159,84	4326074,49
569	659126,64	4326300,49
570	658973,35	4326456,63
571	658907,73	4326525,96
572	658862,21	4326712,91
573	658941,55	4327144,04
574	658944,70	4327464,71
575	658978,84	4327683,24
576	659048,39	4327962,70
577	659135,66	4328067,22
578	659320,84	4328253,48
579	659848,04	4329009,98
580	659991,01	4329298,69
581	660083,83	4329605,64
582	660309,84	4329638,84
583	660732,72	4329464,05
584	661005,94	4329372,16
585	661270,77	4329179,19
586	661513,94	4328812,37
587	661901,48	4328374,07
588	662107,21	4328284,03
589	662593,96	4328180,64
590	662648,96	4328134,13
591	662773,12	4327736,81
592	662844,91	4327481,60
593	662926,62	4327383,71
594	663037,24	4327313,14
595	663364,46	4327343,56
596	663887,87	4327346,09
597	664299,59	4327379,82
598	664449,49	4327418,76
599	664571,02	4327502,68
600	664607,72	4327568,56
601	664621,69	4327758,63
602	664647,63	4327961,46
603	664783,57	4328251,42
604	664963,12	4328541,67
605	665035,23	4328783,94
606	665044,48	4329119,52
607	665070,53	4329379,04
608	665152,35	4329498,94
609	665341,75	4329618,81
610	665740,41	4329788,23
611	665981,94	4329900,87

612	666389,95	4330145,64
613	666698,65	4330163,40
614	666830,36	4330194,71
615	666890,71	4330274,48
616	666941,37	4330424,30
617	666978,46	4330609,37
618	667053,88	4330813,76
619	667226,30	4331056,22
620	667308,86	4331097,59
621	667696,27	4331017,26
622	667914,11	4331008,42
623	668197,22	4331047,24
624	668529,63	4331186,48
625	668972,35	4331424,48
626	669245,02	4331611,87
627	669428,11	4331819,14
628	669486,11	4332024,00
629	669488,87	4332335,05
630	669466,07	4332562,46
631	669316,29	4332930,00
632	669080,22	4333331,87
633	668758,69	4333692,45
634	668485,77	4333917,95
635	668384,06	4334025,40
636	668294,67	4334263,35
637	668320,12	4334553,43
638	668234,76	4334831,98
639	668101,70	4335068,22
640	668202,78	4335359,14
641	668270,07	4335479,43
642	668499,97	4335697,07
643	668706,06	4335894,99
644	669038,99	4336263,92
645	669355,20	4336342,55
646	669531,78	4336419,15
647	669646,59	4336575,95
648	669688,92	4336845,21
649	669647,10	4337331,93
650	669630,91	4337588,26
651	669684,96	4338177,05
652	669775,86	4338942,21
653	670066,76	4339684,48
654	670556,53	4340046,24
655	670722,66	4340271,43
656	670787,75	4340522,62
657	670870,69	4340683,20
658	670977,13	4340747,18
659	671235,01	4340713,98

660	671610,79	4340738,64
661	671247,17	4340838,69
662	671122,70	4340964,20
663	671104,10	4341133,35
664	671282,33	4341901,96
665	671355,42	4342126,77
666	671547,79	4342354,16
667	671953,79	4342630,96
668	672165,07	4342805,49
669	672313,38	4343016,62
670	672367,82	4343198,33
671	672409,35	4343438,54
672	672560,88	4343661,22
673	672758,53	4343763,42
674	672948,28	4343790,24
675	673250,80	4343688,95
676	673415,86	4343664,10
677	673609,71	4343734,42
678	673945,99	4344013,13
679	674246,81	4344377,13
680	674395,05	4344585,35
681	674934,94	4344971,92
682	675167,37	4345070,26
683	675338,80	4345065,59
684	675490,55	4344980,04
685	675660,88	4344830,01
686	675743,93	4344784,13
687	675789,49	4345064,94
688	675924,46	4345424,74
689	676109,45	4345911,11
690	676217,87	4346257,09
691	676293,85	4346586,51
692	676309,75	4347057,14
693	676295,90	4347397,72
694	676323,04	4347748,83
695	676400,12	4348223,61
696	676452,03	4348629,28
697	675932,38	4348765,58
698	675711,14	4348861,75
699	675621,05	4348968,88
700	675604,29	4349204,87
701	675718,73	4349347,15
702	675849,63	4349454,07
703	675874,47	4349511,55
704	675838,06	4349561,98
705	675729,11	4349512,61
706	675369,24	4349327,59
707	675097,66	4349285,56
708	674625,79	4349362,38
709	674174,60	4349450,28
710	673760,67	4349624,40
711	673464,92	4349760,39
712	673224,72	4349801,83
713	672881,20	4349787,93
714	673029,09	4347794,06
715	668649,70	4348390,71
716	666901,44	4346909,81
717	666015,13	4347196,99
718	664866,99	4347384,90
719	664413,11	4347295,12
720	663871,98	4347382,89
721	662334,03	4347420,83
722	661050,83	4348274,35
723	660042,61	4348650,39
724	659258,48	4349097,03
725	658605,11	4349314,50
726	657983,84	4349361,18
727	656791,08	4349043,65
728	656054,24	4349367,49
729	655837,45	4349811,65
730	655656,84	4349561,70
731	655288,76	4349966,67
732	655402,35	4350094,20
733	655323,72	4350171,22
734	655265,57	4350137,57
735	654116,53	4351409,40
736	653457,47	4351794,88
737	652919,20	4352488,16
738	652719,95	4352317,90
739	652293,48	4352453,91
1	651959,29	4352691,68

.»;

286) приложение 295 дополнить картографическим и координатным описанием границ муниципального образования «Верхнекурбинское» в Хоринском районе в следующей редакции:

«Картографическое описание границ муниципального образования «Верхнекурбинское» в Хоринском районе

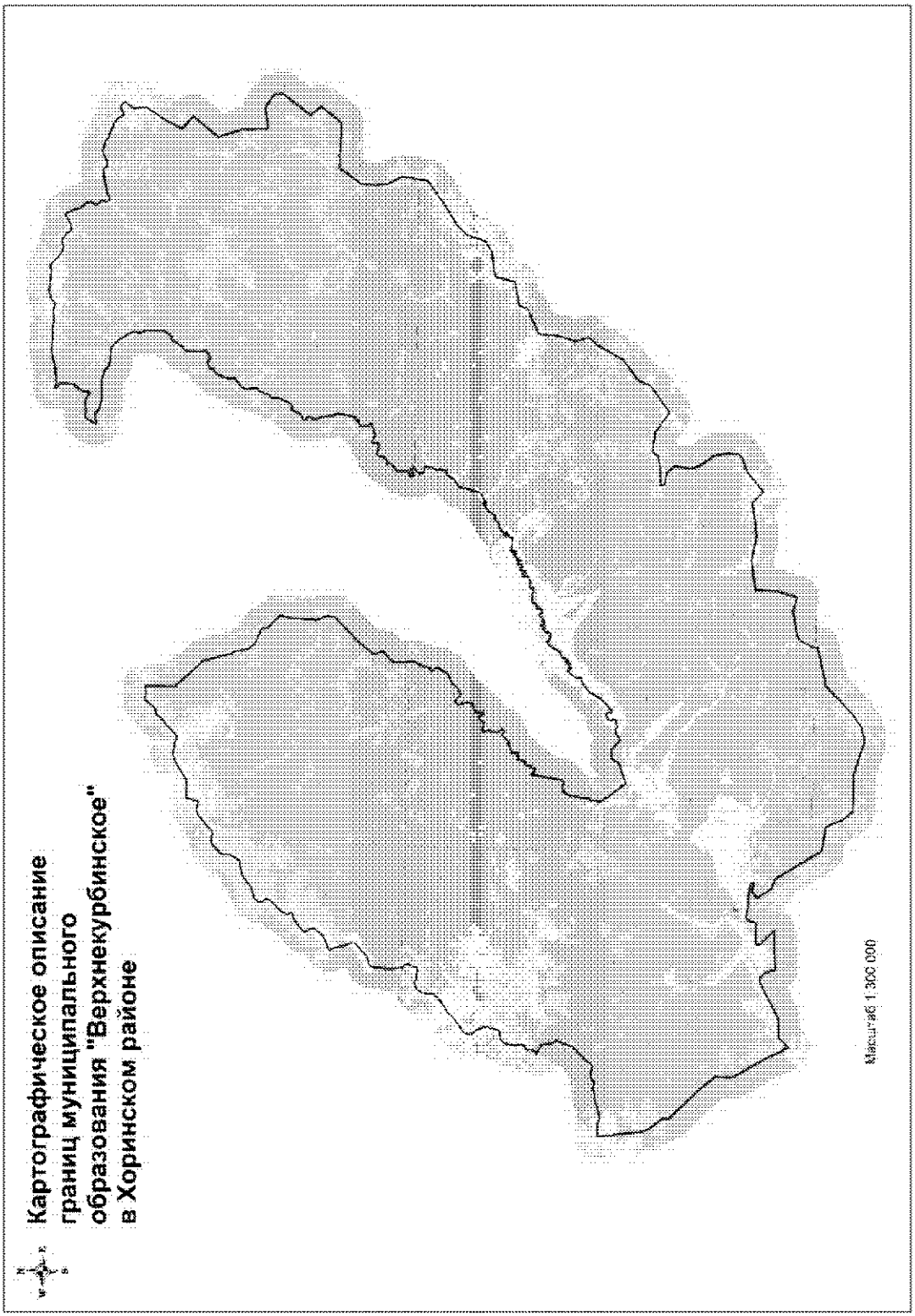

Координатное описание границ муниципального образования «Верхнекурбинское» в Хоринском районе

Каталог координат характерных точек МО СП «Верхнекурбинское»

№ п/п	X	Y
1	659705,35	4288777,60
2	659618,89	4289030,91
3	659552,88	4289291,55
4	659568,68	4289662,47
5	659660,96	4290155,09
6	659667,89	4290408,09
7	659796,52	4290995,37
8	660065,40	4291978,29
9	660091,83	4292326,42
10	660066,41	4293041,71
11	660022,59	4293701,24
12	660086,30	4294177,75
13	659978,39	4294552,08
14	659947,06	4294845,52
15	659969,01	4295441,36
16	660034,79	4295788,41
17	660044,27	4295928,82
18	659906,25	4296230,82
19	659911,64	4296427,61
20	659960,48	4296566,94
21	660239,30	4296885,65
22	660351,82	4297090,76
23	660420,77	4297347,70
24	660431,78	4297955,09
25	660302,32	4299185,28
26	660295,01	4299534,35
27	660327,60	4299696,62
28	660473,71	4299895,19
29	660392,45	4300009,94
30	659824,19	4300627,60
31	659391,03	4301247,17
32	659272,02	4301627,42
33	659259,48	4301785,32
34	659410,67	4302169,43
35	659408,90	4302310,15
36	659367,00	4302423,83
37	658977,12	4302980,33
38	658777,33	4303081,45
39	658628,13	4303181,20
40	658590,47	4303244,13
41	658636,61	4303490,45
42	658655,40	4303765,65
43	658745,75	4303982,62
44	658945,40	4304286,63
45	659178,32	4304572,85
46	659147,51	4304680,60
47	658495,59	4305120,49
48	658103,69	4305193,12
49	657863,76	4305267,22
50	657649,11	4305441,90
51	657142,91	4305860,91
52	657019,52	4305875,55
53	656776,20	4305825,95
54	656529,65	4305658,27
55	656376,90	4305628,69
56	656226,79	4305694,69
57	656047,55	4305930,32
58	655942,27	4305989,47
59	655717,67	4306006,87
60	655513,56	4305950,56
61	655322,54	4305961,43
62	655217,25	4306020,58
63	655157,71	4306106,61
64	655132,98	4306231,09
65	655227,56	4306397,30
66	655391,62	4306634,77
67	655460,10	4306874,84
68	655809,54	4308744,68
69	655802,00	4308879,93
70	655681,84	4309012,65
71	655439,82	4309216,22
72	655503,53	4309692,77
73	655632,47	4309880,56
74	655752,16	4310141,74
75	655876,09	4310352,17
76	655925,70	4310519,62
77	655823,25	4310888,19
78	655776,88	4311249,60
79	655509,30	4311752,10
80	655378,81	4311918,85
81	655323,59	4312162,34

82	655304,80	4312297,90
83	655058,31	4312749,18
84	654981,36	4313021,38
85	654787,26	4313330,57
86	654568,96	4313578,52
87	654243,38	4313812,52
88	654073,22	4313969,10
89	654304,38	4314396,06
90	654341,35	4314513,21
91	654345,05	4314648,16
92	654309,37	4314784,18
93	654184,83	4314962,04
94	654052,50	4315061,32
95	654021,38	4315157,84
96	653254,67	4314538,47
97	652007,09	4314639,70
98	650533,75	4313690,76
99	648714,36	4312759,85
100	647721,89	4313948,39
101	645392,53	4312119,39
102	643159,90	4312868,93
103	640878,76	4312992,67
104	641183,41	4314960,04
105	640398,40	4316145,26
106	639611,04	4316286,16
107	638674,40	4315550,18
108	637013,16	4314374,21
109	636052,48	4315136,57
110	634189,68	4313769,45
111	634194,42	4310896,27
112	634189,47	4309547,64
113	632211,21	4308201,27
114	630861,95	4308109,55
115	629814,02	4308198,31
116	628550,94	4308953,56
117	626136,54	4308653,00
118	624734,04	4306777,36
119	623331,65	4304652,22
120	622349,33	4303764,53
121	620722,66	4303270,83
122	620067,66	4302213,23
123	619740,67	4300021,58
124	618913,47	4299859,90
125	617892,00	4299548,81
126	617432,21	4297453,03
127	616641,71	4297139,55
128	615588,66	4294863,33
129	613844,61	4294777,82

130	612144,39	4294290,51
131	610999,97	4294737,74
132	610259,23	4294054,86
133	607800,73	4292744,78
134	606345,02	4290888,78
135	605252,57	4290443,84
136	603417,10	4288025,98
137	604666,37	4286241,35
138	604876,38	4284397,54
139	604359,07	4284020,09
140	604119,37	4282552,76
141	604037,21	4281717,75
142	604053,73	4281326,56
143	603675,77	4281464,19
144	603573,67	4282469,65
145	602906,94	4283095,40
146	601155,70	4282996,05
147	600566,18	4283190,23
148	599239,87	4284203,86
149	598104,67	4284435,51
150	597050,05	4284426,27
151	596633,07	4283968,34
152	596358,07	4283146,28
153	596045,46	4282630,31
154	594667,84	4281057,82
155	595616,45	4280006,23
156	595162,16	4277017,77
157	595558,52	4274658,69
158	595165,43	4272010,10
159	593197,13	4271958,43
160	591280,82	4271446,38
161	591647,44	4270197,60
162	591389,47	4268983,25
163	591256,13	4268017,84
164	590851,23	4267450,07
165	589703,60	4266912,85
166	589333,35	4266922,91
167	588452,95	4263394,88
168	586904,98	4261859,91
169	585993,18	4260903,10
170	585138,33	4259769,61
171	584763,14	4258457,20
172	585686,10	4255498,39
173	585720,24	4251953,64
174	586648,92	4251196,22
175	588107,87	4250526,92
176	588471,49	4248281,89
177	592613,86	4245626,08

178	592949,92	4244754,28
179	594255,14	4243821,86
180	594716,58	4244460,92
181	594529,73	4245189,31
182	594747,23	4245242,96
183	594930,52	4244740,70
184	595173,01	4241883,67
185	594223,99	4241496,94
186	594283,71	4239612,93
187	593955,56	4239549,13
188	592617,74	4240874,56
189	592393,25	4237322,83
190	593361,45	4237032,40
191	593848,61	4236437,64
192	593416,89	4235479,14
193	592045,90	4232931,92
194	591910,64	4231159,38
195	591018,47	4230242,82
196	591305,86	4230165,30
197	591525,83	4229926,85
198	592738,34	4229400,79
199	594469,13	4228360,79
200	595823,52	4227476,88
201	596319,70	4227370,66
202	597639,97	4227431,18
203	598362,22	4226711,36
204	599226,14	4226062,42
205	600762,22	4224438,02
206	601802,43	4223419,74
207	602310,70	4223477,40
208	603389,72	4222569,22
209	604171,97	4222181,55
210	608229,68	4221653,15
211	608280,12	4222471,92
212	608251,03	4222849,61
213	608126,25	4223225,45
214	608169,07	4223764,31
215	608330,85	4224333,69
216	608570,16	4224899,80
217	608600,64	4225110,49
218	608601,21	4225461,50
219	608666,75	4225719,63
220	608734,25	4225925,94
221	608737,20	4226240,88
222	608664,91	4226477,97
223	608668,43	4226607,25
224	608910,99	4226838,06
225	608973,32	4227061,38

226	608988,76	4227420,99
227	608915,05	4228019,30
228	609012,03	4228275,42
229	609584,59	4228642,35
230	609915,41	4229015,87
231	610758,03	4229797,35
232	610973,93	4229875,85
233	611728,16	4230097,19
234	612087,66	4230284,27
235	612251,29	4230302,32
236	612555,10	4230097,15
237	612800,60	4230022,95
238	613349,65	4229940,48
239	613589,84	4229877,68
240	613655,14	4229797,14
241	613802,13	4229410,60
242	613916,33	4229266,84
243	613930,29	4229159,58
244	613904,44	4229036,53
245	613994,23	4229028,46
246	614180,39	4229254,02
247	614431,86	4229399,06
248	614624,06	4229433,20
249	614915,14	4229380,25
250	615046,63	4229663,57
251	615219,71	4229821,99
252	615373,17	4229879,68
253	615558,22	4229857,76
254	616023,09	4229783,21
255	616237,17	4229794,24
256	616537,25	4229864,82
257	616842,03	4229901,51
258	617024,20	4229980,92
259	617237,55	4230171,99
260	617350,03	4230377,07
261	617389,74	4230595,38
262	617393,31	4230932,82
263	617488,16	4231110,24
264	617726,57	4231188,12
265	618592,92	4231395,14
266	619035,15	4231315,57
267	619207,28	4231232,12
268	619547,26	4231115,95
269	619963,90	4230716,43
270	620091,97	4230667,93
271	620385,04	4230688,05
272	620657,94	4230793,12
273	620871,88	4231005,53

274	620972,35	4231182,81
275	621106,54	4231359,16
276	621390,28	4231655,20
277	621521,81	4231939,66
278	621825,16	4232336,42
279	622031,52	4232477,06
280	622167,21	4232589,07
281	622378,46	4232822,00
282	622802,99	4233536,12
283	623003,72	4233676,89
284	623220,01	4233974,78
285	623415,89	4234143,82
286	623650,66	4234294,93
287	624100,06	4234271,41
288	624608,45	4234347,54
289	624985,29	4234551,03
290	625134,21	4234648,22
291	625224,21	4234853,91
292	625346,61	4235216,23
293	625349,83	4235334,29
294	625200,57	4235636,52
295	625182,89	4236019,54
296	625098,23	4236421,28
297	625114,99	4236623,34
298	625195,84	4236699,88
299	625478,14	4236737,18
300	625972,43	4236914,96
301	626153,08	4236938,15
302	626292,55	4236894,97
303	626483,00	4236659,12
304	626622,01	4236599,07
305	627401,19	4236497,88
306	627952,40	4236494,08
307	629046,64	4236599,21
308	629414,35	4236673,55
309	629569,35	4236787,46
310	629611,82	4237106,95
311	629821,17	4237562,54
312	630053,71	4237837,47
313	630243,97	4238006,67
314	630732,45	4238589,65
315	630882,46	4238726,19
316	631164,30	4238746,62
317	631388,53	4238717,99
318	631782,14	4238504,72
319	632032,49	4238402,24
320	632709,32	4238259,98
321	633103,05	4238052,33
322	633294,95	4238075,20
323	633615,79	4238904,67
324	633764,61	4239204,39
325	634026,34	4239517,89
326	634651,52	4239956,49
327	634809,24	4239963,44
328	635083,30	4239905,30
329	635459,57	4239675,63
330	635583,25	4239672,25
331	635807,56	4239851,76
332	636080,53	4240164,97
333	636402,01	4240606,24
334	636561,32	4240877,53
335	636690,58	4241284,68
336	636753,81	4241333,59
337	636927,15	4241295,09
338	637065,69	4241218,17
339	637279,31	4241212,33
340	637507,55	4241329,86
341	637835,35	4241590,93
342	638042,19	4241748,42
343	638430,51	4242165,35
344	638655,44	4242367,36
345	639048,86	4242559,13
346	639155,51	4242550,59
347	639287,20	4242428,85
348	639379,69	4242313,81
349	639580,85	4242263,30
350	639845,66	4242278,56
351	640064,05	4242446,98
352	640215,13	4242622,87
353	640330,71	4242940,38
354	640510,94	4243565,54
355	640593,49	4243703,92
356	640923,15	4244032,45
357	641214,37	4244395,78
358	641339,35	4244645,54
359	641516,68	4245163,88
360	641559,79	4245505,88
361	641574,94	4245854,27
362	641651,72	4245987,19
363	642446,95	4246471,76
364	642797,49	4246535,29
365	643224,58	4246517,99
366	643395,07	4246580,84
367	643574,27	4246755,96
368	644049,70	4247271,78
369	644214,34	4247531,69

370	644254,52	4247766,87
371	644264,76	4247935,37
372	644186,66	4248370,70
373	644215,15	4248589,32
374	644342,66	4248726,49
375	644840,12	4249224,83
376	645497,99	4250033,84
377	645634,21	4250283,27
378	645695,19	4250456,01
379	645700,11	4250635,90
380	645628,95	4250913,52
381	645549,93	4251315,13
382	645630,02	4251363,56
383	645855,35	4251374,27
384	646263,18	4251475,63
385	646686,66	4251531,55
386	646678,37	4253078,90
387	646752,45	4253318,80
388	646935,04	4253617,61
389	647614,55	4254600,43
390	647863,60	4255066,20
391	647964,47	4255462,87
392	647984,79	4255794,26
393	647866,09	4256596,40
394	647676,33	4257062,93
395	647686,26	4257220,18
396	648589,73	4258163,13
397	648933,72	4258603,80
398	649181,32	4258810,81
399	649659,47	4259219,67
400	649735,49	4259324,49
401	649766,66	4259436,16
402	649730,08	4259538,43
403	649743,95	4259633,68
404	649854,91	4259782,56
405	650161,35	4260083,60
406	650488,41	4260316,57
407	650716,52	4260428,47
408	650658,05	4260964,55
409	650646,73	4261167,40
410	650736,13	4261761,32
411	647993,10	4261745,29
412	646107,18	4263551,61
413	645524,86	4264163,74
414	644927,46	4264329,51
415	644092,38	4264627,48
416	642929,60	4264889,33
417	642654,06	4265057,34

418	641357,00	4265391,67
419	640782,97	4265870,90
420	640197,09	4267289,54
421	639683,59	4267331,39
422	638549,97	4268528,31
423	637826,43	4268325,12
424	635097,37	4268168,37
425	634280,13	4268605,12
426	633524,21	4268492,09
427	631445,09	4266383,15
428	629939,12	4265193,59
429	629045,83	4265446,93
430	628146,43	4264531,06
431	627158,34	4264531,01
432	626087,86	4264614,39
433	625268,02	4264153,10
434	624792,03	4264164,59
435	624512,37	4263816,67
436	624099,55	4264091,45
437	623802,31	4264036,98
438	623037,18	4263556,96
439	622587,63	4262679,88
440	622157,16	4262286,37
441	621824,01	4261757,63
442	622349,04	4261036,48
443	621955,11	4260786,81
444	621349,31	4261015,83
445	620796,82	4261020,03
446	620416,82	4260091,75
447	619713,33	4260160,21
448	619644,65	4259998,70
449	620100,19	4259783,84
450	620134,09	4259571,86
451	619579,56	4259142,01
452	619813,46	4258534,83
453	619679,04	4258365,76
454	619106,62	4258539,38
455	618887,49	4258374,08
456	618305,86	4258369,74
457	617994,98	4258705,33
458	617771,50	4258457,26
459	617932,12	4258085,48
460	617423,29	4257685,65
461	617048,83	4256549,05
462	616464,15	4256548,35
463	616434,30	4255883,72
464	615796,62	4255846,59
465	615778,50	4255480,63

466	614750,92	4255076,45
467	615165,53	4254555,29
468	612570,65	4254197,53
469	612208,56	4254076,27
470	612170,73	4253703,89
471	612412,12	4253577,94
472	612159,31	4253095,73
473	611766,45	4252829,67
474	608754,33	4252254,81
475	606505,65	4253981,45
476	607234,57	4255930,00
477	607830,81	4256191,14
478	607919,18	4257021,08
479	607117,35	4257952,52
480	607371,11	4258333,37
481	607625,05	4258866,48
482	607365,14	4259190,19
483	607599,53	4259448,27
484	607448,67	4259708,04
485	607750,39	4259868,65
486	608096,77	4259739,15
487	608377,77	4259896,28
488	608457,76	4260358,75
489	608185,84	4260526,67
490	608030,21	4260343,83
491	607965,74	4260733,97
492	608225,11	4260776,30
493	608361,52	4261089,53
494	609048,32	4261709,32
495	609957,71	4262172,54
496	610636,62	4262955,47
497	610859,93	4263563,68
498	611257,25	4263500,49
499	612126,24	4264092,17
500	611765,22	4264388,29
501	611975,46	4264571,45
502	611821,83	4264808,71
503	612278,67	4264926,64
504	612088,90	4265178,75
505	612671,34	4265387,74
506	612872,17	4265832,06
507	613781,42	4266382,97
508	614111,59	4266767,34
509	613798,24	4266955,58
510	613771,74	4267644,89
511	614227,73	4267611,89
512	614691,37	4268297,65
513	614340,27	4268406,15

514	614331,00	4268605,90
515	614588,66	4268636,47
516	614447,92	4268819,27
517	614818,70	4269104,40
518	614859,66	4269250,63
519	614521,60	4269388,07
520	614809,65	4269888,47
521	614963,89	4269693,49
522	615118,40	4269803,69
523	615011,00	4270060,23
524	615528,78	4270339,96
525	615486,94	4271180,67
526	615444,32	4271658,18
527	615800,04	4271644,37
528	615852,90	4272083,45
529	615663,74	4272211,74
530	616140,02	4272772,49
531	616404,94	4272612,11
532	616502,67	4272983,72
533	616234,83	4273033,33
534	616216,35	4273224,66
535	616654,40	4273206,16
536	616721,85	4273444,01
537	616473,63	4273556,42
538	616547,91	4273772,14
539	616875,97	4273713,43
540	616974,45	4273919,36
541	616673,70	4274091,58
542	616730,98	4274237,73
543	616976,47	4274140,79
544	617042,72	4274418,82
545	617186,33	4274409,26
546	617277,62	4274625,46
547	617086,76	4274792,99
548	617346,42	4275003,28
549	617440,02	4274814,43
550	617523,47	4274874,27
551	617448,93	4275037,16
552	617466,86	4275134,27
553	617642,22	4275042,43
554	617683,21	4275120,69
555	617505,56	4275261,14
556	617473,56	4276275,94
557	617563,90	4276165,14
558	617913,62	4276435,24
559	618099,59	4276248,46
560	618220,62	4276382,48
561	617954,24	4276565,01

562	618088,21	4276689,70
563	618321,23	4276566,38
564	618718,13	4277142,53
565	618722,08	4277424,64
566	619205,34	4277859,04
567	619155,37	4278205,98
568	619775,55	4278576,29
569	620240,64	4279303,49
570	619954,36	4279337,70
571	620599,06	4280299,36
572	622532,06	4280732,72
573	623025,43	4281433,28
574	623609,65	4281733,35
575	623681,39	4282204,85
576	624660,06	4282228,07
577	624843,80	4282424,06
578	625741,40	4282429,55
579	625711,56	4282031,48
580	626159,85	4281759,45
581	626735,57	4282403,14
582	626925,69	4282307,61
583	626706,32	4281599,25
584	627013,96	4281540,54
585	627151,19	4281981,61
586	628235,50	4281996,33
587	628771,32	4282686,35
588	629114,42	4282608,43
589	629287,78	4283192,71
590	630019,91	4283355,74
591	630094,09	4283751,96
592	629942,38	4283940,08
593	629976,55	4284543,00
594	630563,80	4284521,35
595	630584,49	4284669,87
596	630302,60	4285217,77
597	630620,33	4286195,06
598	630808,88	4286288,54
599	631004,33	4286027,09
600	631762,43	4286078,55
601	631824,50	4286478,68
602	632308,62	4286858,76
603	633810,12	4287159,44
604	634159,73	4286959,64
605	635014,59	4286813,38
606	635678,31	4286600,89
607	636249,82	4286622,22
608	636373,51	4286779,71
609	636621,99	4286652,85

610	636612,66	4286526,72
611	636883,55	4286524,54
612	637277,51	4287057,74
613	638075,71	4287355,09
614	637931,78	4287618,56
615	638135,93	4287906,03
616	639313,38	4288434,87
617	639857,36	4288408,85
618	640105,31	4288686,56
619	641027,78	4288962,59
620	641253,74	4289265,83
621	642235,58	4289140,76
622	642636,69	4289314,08
623	643319,36	4290130,16
624	643905,75	4290044,35
625	644936,79	4290415,14
626	645236,44	4290817,61
627	645682,91	4291013,55
628	645834,21	4291555,65
629	645582,50	4291766,90
630	645635,96	4292123,41
631	646052,82	4292601,19
632	646385,74	4292446,82
633	647701,97	4292458,43
634	647946,28	4292547,86
635	648066,70	4292831,78
636	649233,03	4293503,03
637	649105,21	4293746,19
638	649791,85	4294214,73
639	650405,21	4294229,59
640	651598,75	4294213,02
641	652091,16	4294016,67
642	652660,39	4294122,90
643	653920,67	4293351,96
644	654654,86	4292596,66
645	654754,13	4290954,19
646	655191,14	4290506,65
647	655440,96	4289556,95
648	655362,12	4288018,80
649	655531,45	4287012,86
650	655925,65	4286542,52
651	655845,57	4285617,69
652	655986,13	4285613,84
653	656201,94	4285686,70
654	656398,95	4285895,11
655	656677,53	4286000,01
656	656775,72	4286092,97
657	656840,65	4286203,73

658	656856,52	4286372,09
659	656754,09	4286740,62
660	656760,86	4286988,00
661	656891,02	4287220,75
662	656900,96	4287378,02
663	656862,60	4287621,02
664	656750,30	4288040,46
665	656598,88	4288264,05
666	656523,26	4288378,65
667	656525,41	4288457,37
668	656644,41	4288487,86
669	657084,04	4288515,21
670	657261,09	4288611,64
671	657742,62	4288936,04
672	658051,00	4289102,02
673	658753,42	4289274,07
674	659067,97	4289254,20
675	659229,48	4289193,50
676	659327,30	4289067,04
677	659434,97	4288889,66
678	659590,15	4288762,75
679	659648,44	4288754,40
1	659705,35	4288777,60

.»;

287) приложение 296 дополнить картографическим и координатным описанием границ муниципального образования «Ойбонтовское» в Хоринском районе в следующей редакции:

«Картографическое описание границ муниципального образования «Ойбонтовское» в Хоринском районе

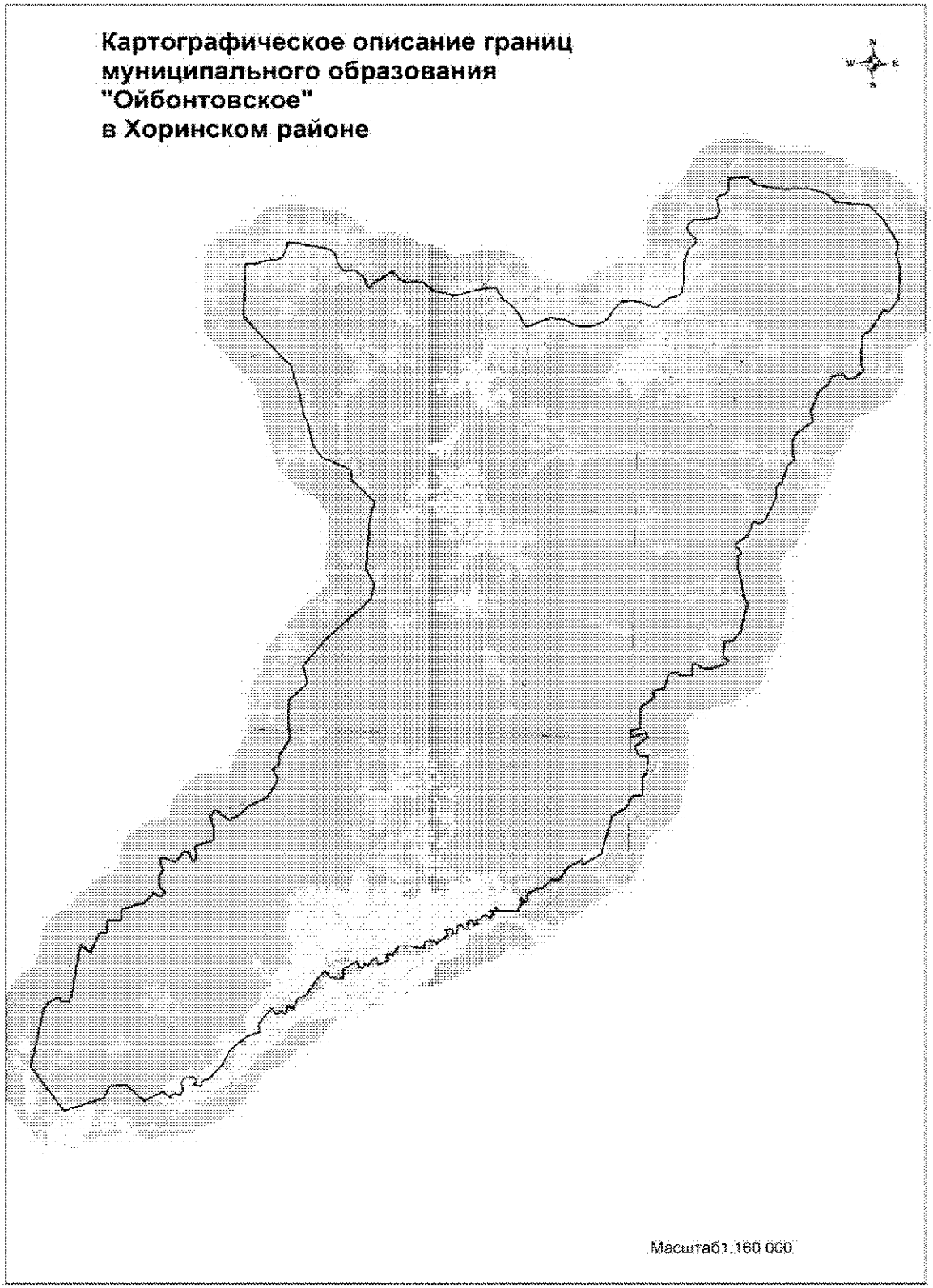

Координатное описание границ муниципального образования

«Ойбонтовское» в Хоринском районе

Каталог координат характерных точек МО СП «Ойбонтовское»

№ п/п	X	Y
1	655845,57	4285617,69
2	655925,65	4286542,52
3	655531,45	4287012,86
4	655362,12	4288018,80
5	655440,96	4289556,95
6	655191,14	4290506,65
7	654754,13	4290954,19
8	654654,86	4292596,66
9	653920,67	4293351,96
10	652660,39	4294122,90
11	652091,16	4294016,67
12	651598,75	4294213,02
13	650405,21	4294229,59
14	649791,85	4294214,73
15	649105,21	4293746,19
16	649233,03	4293503,03
17	648066,70	4292831,78
18	647946,28	4292547,86
19	647701,97	4292458,43
20	646385,74	4292446,82
21	646052,82	4292601,19
22	645635,96	4292123,41
23	645582,50	4291766,90
24	645834,21	4291555,65
25	645682,91	4291013,55
26	645236,44	4290817,61
27	644936,79	4290415,14
28	643905,75	4290044,35
29	643319,36	4290130,16
30	642636,69	4289314,08
31	642235,58	4289140,76
32	641253,74	4289265,83
33	641027,78	4288962,59
34	640105,31	4288686,56
35	639857,36	4288408,85
36	639313,38	4288434,87
37	638135,93	4287906,03
38	637931,78	4287618,56
39	638075,71	4287355,09
40	637277,51	4287057,74
41	636883,55	4286524,54
42	636612,66	4286526,72
43	636621,99	4286652,85
44	636373,51	4286779,71
45	636249,82	4286622,22
46	635678,31	4286600,89
47	635014,59	4286813,38
48	634159,73	4286959,64
49	633810,12	4287159,44
50	632308,62	4286858,76
51	631824,50	4286478,68
52	631762,43	4286078,55
53	631004,33	4286027,09
54	630808,88	4286288,54
55	630620,33	4286195,06
56	630302,60	4285217,77
57	630584,49	4284669,87
58	630563,80	4284521,35
59	629976,55	4284543,00
60	629942,38	4283940,08
61	630094,09	4283751,96
62	630019,91	4283355,74
63	629287,78	4283192,71
64	629114,42	4282608,43
65	628771,32	4282686,35
66	628235,50	4281996,33
67	627151,19	4281981,61
68	627013,96	4281540,54
69	626706,32	4281599,25
70	626925,69	4282307,61
71	626735,57	4282403,14
72	626159,85	4281759,45
73	625711,56	4282031,48
74	625741,40	4282429,55
75	624843,80	4282424,06
76	624660,06	4282228,07
77	623681,39	4282204,85
78	623609,65	4281733,35
79	623025,43	4281433,28
80	622532,06	4280732,72
81	620599,06	4280299,36
82	619954,36	4279337,70
83	620240,64	4279303,49
84	619775,55	4278576,29
85	619155,37	4278205,98
86	619205,34	4277859,04

87	618722,08	4277424,64
88	618718,13	4277142,53
89	618321,23	4276566,38
90	618088,21	4276689,70
91	617954,24	4276565,01
92	618220,62	4276382,48
93	618099,59	4276248,46
94	617913,62	4276435,24
95	617563,90	4276165,14
96	617473,56	4276275,94
97	617505,56	4275261,14
98	617683,21	4275120,69
99	617642,22	4275042,43
100	617466,86	4275134,27
101	617448,93	4275037,16
102	617523,47	4274874,27
103	617440,02	4274814,43
104	617346,42	4275003,28
105	617086,76	4274792,99
106	617277,62	4274625,46
107	617186,33	4274409,26
108	617042,72	4274418,82
109	616976,47	4274140,79
110	616730,98	4274237,73
111	616673,70	4274091,58
112	616974,45	4273919,36
113	616875,97	4273713,43
114	616547,91	4273772,14
115	616473,63	4273556,42
116	616721,85	4273444,01
117	616654,40	4273206,16
118	616216,35	4273224,66
119	616234,83	4273033,33
120	616502,67	4272983,72
121	616404,94	4272612,11
122	616140,02	4272772,49
123	615663,74	4272211,74
124	615852,90	4272083,45
125	615800,04	4271644,37
126	615444,32	4271658,18
127	615486,94	4271180,67
128	615528,78	4270339,96
129	615011,00	4270060,23
130	615118,40	4269803,69
131	614963,89	4269693,49
132	614809,65	4269888,47
133	614521,60	4269388,07
134	614859,66	4269250,63
135	614818,70	4269104,40
136	614447,92	4268819,27
137	614588,66	4268636,47
138	614331,00	4268605,90
139	614340,27	4268406,15
140	614691,37	4268297,65
141	614227,73	4267611,89
142	613771,74	4267644,89
143	613798,24	4266955,58
144	614111,59	4266767,34
145	613781,42	4266382,97
146	612872,17	4265832,06
147	612671,34	4265387,74
148	612088,90	4265178,75
149	612278,67	4264926,64
150	611821,83	4264808,71
151	611975,46	4264571,45
152	611765,22	4264388,29
153	612126,24	4264092,17
154	611257,25	4263500,49
155	610859,93	4263563,68
156	610636,62	4262955,47
157	609957,71	4262172,54
158	609048,32	4261709,32
159	608361,52	4261089,53
160	608225,11	4260776,30
161	607965,74	4260733,97
162	608030,21	4260343,83
163	608185,84	4260526,67
164	608457,76	4260358,75
165	608377,77	4259896,28
166	608096,77	4259739,15
167	607750,39	4259868,65
168	607448,67	4259708,04
169	607599,53	4259448,27
170	607365,14	4259190,19
171	607625,05	4258866,48
172	607371,11	4258333,37
173	607117,35	4257952,52
174	607919,18	4257021,08
175	607830,81	4256191,14
176	607234,57	4255930,00
177	606505,65	4253981,45
178	608754,33	4252254,81
179	611766,45	4252829,67
180	612159,31	4253095,73
181	612412,12	4253577,94
182	612170,73	4253703,89

183	612208,56	4254076,27
184	612570,65	4254197,53
185	615165,53	4254555,29
186	614750,92	4255076,45
187	615778,50	4255480,63
188	615796,62	4255846,59
189	616434,30	4255883,72
190	616464,15	4256548,35
191	617048,83	4256549,05
192	617423,29	4257685,65
193	617932,12	4258085,48
194	617771,50	4258457,26
195	617994,98	4258705,33
196	618305,86	4258369,74
197	618887,49	4258374,08
198	619106,62	4258539,38
199	619679,04	4258365,76
200	619813,46	4258534,83
201	619579,56	4259142,01
202	620134,09	4259571,86
203	620100,19	4259783,84
204	619644,65	4259998,70
205	619713,33	4260160,21
206	620416,82	4260091,75
207	620796,82	4261020,03
208	621349,31	4261015,83
209	621955,11	4260786,81
210	622349,04	4261036,48
211	621824,01	4261757,63
212	622157,16	4262286,37
213	622587,63	4262679,88
214	623037,18	4263556,96
215	623802,31	4264036,98
216	624099,55	4264091,45
217	624512,37	4263816,67
218	624792,03	4264164,59
219	625268,02	4264153,10
220	626087,86	4264614,39
221	627158,34	4264531,01
222	628146,43	4264531,06
223	629045,83	4265446,93
224	629939,12	4265193,59
225	631445,09	4266383,15
226	633524,21	4268492,09
227	634280,13	4268605,12
228	635097,37	4268168,37
229	637826,43	4268325,12
230	638549,97	4268528,31
231	639683,59	4267331,39
232	640197,09	4267289,54
233	640782,97	4265870,90
234	641357,00	4265391,67
235	642654,06	4265057,34
236	642929,60	4264889,33
237	644092,38	4264627,48
238	644927,46	4264329,51
239	645524,86	4264163,74
240	646107,18	4263551,61
241	647993,10	4261745,29
242	650736,13	4261761,32
243	650759,23	4262193,90
244	650840,47	4262489,86
245	650988,17	4262952,78
246	651002,27	4263261,83
247	651046,85	4263451,91
248	651186,40	4263616,87
249	651402,79	4263712,21
250	651663,87	4263795,08
251	651911,85	4263810,80
252	651922,25	4263984,92
253	651913,38	4264277,72
254	651783,07	4264860,79
255	651701,43	4265577,55
256	651609,32	4265912,01
257	651529,30	4266071,74
258	651391,52	4266176,78
259	651001,68	4266322,49
260	650647,10	4266523,48
261	650526,18	4266628,07
262	650489,77	4266735,96
263	650546,44	4267162,00
264	650526,87	4267269,44
265	650330,79	4267505,48
266	650160,82	4267667,67
267	649971,98	4267757,23
268	649738,16	4267848,02
269	649645,52	4267957,47
270	649839,90	4268070,29
271	650032,04	4268306,96
272	650285,33	4268721,98
273	650453,45	4268903,06
274	650570,81	4269079,88
275	650393,68	4269186,01
276	650279,47	4269329,78
277	650170,11	4269445,31
278	650057,42	4269645,31

279	649999,12	4269776,31
280	650032,31	4269961,07
281	650058,11	4270286,68
282	650037,54	4270562,93
283	649962,36	4270694,40
284	649613,95	4271120,28
285	649547,49	4271364,03
286	649461,52	4271923,39
287	649400,67	4272166,98
288	649422,31	4272340,81
289	649601,98	4272943,53
290	649798,57	4273753,96
291	649843,85	4274174,70
292	649823,67	4274259,64
293	649324,91	4274537,74
294	649220,87	4274641,87
295	649150,85	4274756,31
296	648918,03	4275089,01
297	648719,33	4275229,48
298	648433,13	4275462,37
299	648050,28	4275658,52
300	647906,56	4275752,47
301	647887,61	4275882,40
302	648002,91	4276188,69
303	648222,61	4276610,28
304	648338,83	4276950,31
305	648342,98	4277102,11
306	648315,25	4277322,30
307	648315,47	4277536,09
308	648280,89	4277711,46
309	648023,95	4278191,11
310	647973,43	4278400,68
311	647945,07	4278598,37
312	647972,25	4278974,60
313	648022,92	4279181,39
314	648255,43	4279658,90
315	648417,46	4279823,26
316	648857,92	4280086,90
317	649117,23	4280310,48
318	649261,47	4280441,56
319	649311,37	4280620,24
320	649344,79	4281018,82
321	649288,71	4281436,71
322	649090,46	4282004,79
323	649084,91	4282213,11
324	649116,41	4282336,03
325	649528,82	4282808,62
326	649601,07	4282981,06
327	649634,72	4283182,70
328	649729,91	4283371,40
329	649878,71	4283462,97
330	650455,11	4283554,09
331	651134,62	4283507,35
332	651620,30	4283572,83
333	651994,92	4283691,98
334	652131,55	4283750,13
335	652404,11	4284046,50
336	652535,26	4284110,42
337	652647,56	4284101,73
338	652848,97	4283854,27
339	653063,62	4283679,59
340	653174,98	4283637,16
341	653264,94	4283634,70
342	653413,12	4283703,78
343	653564,38	4283885,32
344	653646,48	4284006,85
345	653665,20	4284484,59
346	653750,44	4284926,76
347	653850,80	4285098,42
348	653993,98	4285190,16
349	654168,89	4285207,88
350	654425,82	4285138,94
351	654649,02	4285070,94
352	654800,67	4285061,15
353	654897,94	4285120,38
354	655025,25	4285454,49
355	655112,82	4285570,24
356	655278,02	4285644,49
357	655503,38	4285655,20
1	655845,57	4285617,69

.»;

288) в приложениях 1 – 79, 81 – 104, 106 – 133, 135 – 196, 198, 200 – 246, 248 – 257, 259– 290, 293 – 296 схемы границ муниципальных образований признать утратившими силу.

Статья 2

1. Настоящий Закон вступает в силу через десять дней после дня его официального опубликования.

2. В срок до 1 сентября 2016 года Правительству Республики Бурятия обеспечить установку автоматизированной информационной системы «Имущественно-земельный комплекс Республики Бурятия» на рабочих местах в Народном Хурале Республики Бурятия с предоставлением доступа к соответствующим материалам всех муниципальных образований в Республике Бурятия.

3. В срок до 1 января 2017 года Правительству Республики Бурятия внести проект закона, предусматривающий нанесение координатных точек на картографический материал, содержащийся в статье 1 настоящего Закона.

Глава Республики Бурятия **В.В. НАГОВИЦЫН**

г. Улан-Удэ
«07» МАЯ 2016 года

№ 1763-V