

**КОМИТЕТ
РЕСПУБЛИКИ АДЫГЕЯ ПО
АРХИТЕКТУРЕ
И ГРАДОСТРОИТЕЛЬСТВУ**

Краснооктябрьская ул., д. 12,
г. Майкоп, 385000
тел./факс (8772) 52-47-12
e-mail: comraarch@mail.ru



**АДЫГЭ РЕСПУБЛИКЭМ
АРХИТЕКТУРЭМРЭ
КЪЭЛЭГЪЭПСЫНЫМРЭКІЭ
И КОМИТЕТ**

Краснооктябрьскэм ур., 12,
къ. Мыекъуапэ, 385000
тел./факс (8772) 52-47-12
e-mail: comraarch@mail.ru

П Р И К А З № 3-ПЗЗУ

«26» февраля 2025 года

г. Майкоп

**О внесении изменений в правила землепользования и застройки
муниципального образования «Энемское городское поселение»
Тахтамукайского муниципального района Республики Адыгея»**

В соответствии со статей 32, 33 Градостроительного кодекса Российской Федерации, пунктом 2 статьи 2 Закона Республики Адыгея от 4 августа 2021 г. № 490 «О перераспределении отдельных полномочий в области градостроительной деятельности между органами местного самоуправления и органами государственной власти Республики Адыгея», подпунктом 32 пункта 1 раздела III Положения о Комитете Республики Адыгея по архитектуре и градостроительству, утвержденного постановлением Кабинета Министров Республики Адыгея от 4 июня 2007г. № 94, на основании Приказа Комитета Республики Адыгея по архитектуре и градостроительству от 10.08.2023г. № 30-ГП «О подготовке проектов внесения изменений в генеральный план и правила землепользования и застройки муниципального образования «Энемское городское поселение» Тахтамукайского района Республики Адыгея»,

ПРИКАЗЫВАЮ:

1. Внести в правила землепользования и застройки муниципального образования «Энемское городское поселение Тахтамукайского муниципального района Республики Адыгея», утвержденные решением Совета народных депутатов муниципального образования «Энемское городское поселение» Тахтамукайского района Республики Адыгея от 13.02.2012 № 41-8 (далее – Правила), следующие изменения:

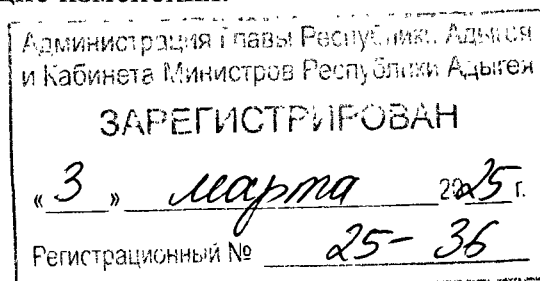

1) приложение № 3 «Карта градостроительного зонирования территорий пос. Энем, х. Суповский, х. Новый Сад, а. Новобжегокай, пос. Дружный М 1:5000)» к Правилам исключить;

2) приложение № 4 «Карта градостроительного зонирования территории М 1:25000» к Правилам исключить;

3) часть II Правил:

а) дополнить картой градостроительного зонирования (приложение № 1 к настоящему приказу);

б) дополнить картой градостроительного зонирования с границами зон с особыми условиями использования территорий (приложении № 2 к настоящему приказу);

в) дополнить картой градостроительного зонирования с зонами подтопления и затопления (приложение № 3 к настоящему приказу);

г) дополнить картой градостроительного зонирования с приаэродромной территорией (приложение № 4 к настоящему приказу);

4) в статье 26 части III Правил:

а) в территориальной зоне Ж-1. «Зона застройки индивидуальными жилыми домами» таблицу 1. «Основные виды и параметры разрешенного использования земельных участков и объектов капитального строительства» дополнить строкой следующего содержания:

«

Историко-культурная деятельность (9.3)	Сохранение и изучение объектов культурного наследия народов Российской Федерации (памятников истории и культуры), в том числе: объектов археологического наследия, достопримечательных мест, мест бытования исторических промыслов, производств и ремесел, недействующих военных и гражданских захоронений, объектов культурного наследия, хозяйственная деятельность, являющаяся историческим	<p>предельные (минимальные и (или) максимальные) размеры земельных участков, в том числе их площадь:</p> <p>- минимальная/максимальная площадь земельного участка - 5000/50000 кв.м;</p> <p>минимальные отступы от границ земельных участков в целях определения мест допустимого размещения зданий, строений, сооружений, за пределами которых запрещено строительство зданий, строений, сооружений:</p> <p>- минимальные отступы от границы земельного участка- 1 м;</p> <p>максимальный процент застройки в границах земельного участка, определяемый как отношение суммарной площади земельного участка, которая может быть застроена, ко всей площади земельного участка:</p> <p>- максимальный процент застройки в границах земельного участка - 90%</p>
--	--	--

	промыслом или ремеслом, а также хозяйственная деятельность, обеспечивающая познавательный туризм	предельное количество этажей или предельная высота зданий, строений, сооружений: - максимальная высота зданий, строений, сооружений от уровня земли - 50 м; Ограничения использования земельных участков и объектов капитального строительства установлены в статье 36
--	--	---

»;

б) в территориальной зоне Ж-1. «Зона застройки индивидуальными жилыми домами» в таблице 2. «Условно разрешенные виды и параметры использования земельных участков и объектов капитального строительства» исключить строку следующего содержания:

«

Историко-культурная деятельность (9.3)	Сохранение и изучение объектов культурного наследия народов Российской Федерации (памятников истории и культуры), в том числе: объектов археологического наследия, достопримечательных мест, мест бытования исторических промыслов, производств и ремесел, недействующих военных и гражданских захоронений, объектов культурного наследия, хозяйственная деятельность, являющаяся историческим промыслом или ремеслом, а также хозяйственная деятельность, обеспечивающая познавательный туризм	предельные (минимальные и (или) максимальные) размеры земельных участков, в том числе их площадь: - минимальная/максимальная площадь земельного участка - 5000/50000 кв.м; минимальные отступы от границ земельных участков в целях определения мест допустимого размещения зданий, строений, сооружений, за пределами которых запрещено строительство зданий, строений, сооружений: - минимальные отступы от границы земельного участка - 1 м; максимальный процент застройки в границах земельного участка, определяемый как отношение суммарной площади земельного участка, которая может быть застроена, ко всей площади земельного участка: - максимальный процент застройки в границах земельного участка - 90% предельное количество этажей или предельная высота зданий, строений, сооружений: - максимальная высота зданий, строений, сооружений от уровня земли - 50 м; Ограничения использования
--	---	---

		земельных участков и объектов капитального строительства установлены в статье 36
--	--	--

»;

в) дополнить пункт 6 раздела «Иные показатели застройки для индивидуальных и блокированных жилых домов» территориальной зоны Ж-1. «Зона застройки индивидуальными жилыми домами» текстом следующего содержания:

«Поднятие уровня земельного участка путем отсыпки грунта допускается при наличии проекта вертикальной планировки земельного участка, выполненного индивидуальным предпринимателем или юридическим лицом, имеющих выданные саморегулируемой организацией свидетельства о допуске к такому виду работ.»;

г) в территориальных зонах Ж-2. «Зона малоэтажной жилой застройки (до 4 этажей)», Ж-3. «Зона застройки среднеэтажными жилыми домами (5-8 этажей)» таблицу 1. «Основные виды и параметры разрешенного использования земельных участков и объектов капитального строительства» дополнить строкой следующего содержания:

«

Историко-культурная деятельность (9.3)	Сохранение и изучение объектов культурного наследия народов Российской Федерации (памятников истории и культуры), в том числе: объектов археологического наследия, достопримечательных мест, мест бытования исторических промыслов, производств и ремесел, недействующих военных и гражданских захоронений, объектов культурного наследия, хозяйственная деятельность, являющаяся историческим промыслом или ремеслом, а также	<p>предельные (минимальные и (или) максимальные) размеры земельных участков, в том числе их площадь:</p> <p>- минимальная/максимальная площадь земельного участка - 5000/50000 кв.м;</p> <p>минимальные отступы от границ земельных участков в целях определения мест допустимого размещения зданий, строений, сооружений, за пределами которых запрещено строительство зданий, строений, сооружений:</p> <p>- минимальные отступы от границы земельного участка- 1 м;</p> <p>максимальный процент застройки в границах земельного участка, определяемый как отношение суммарной площади земельного участка, которая может быть застроена, ко всей площади земельного участка:</p> <p>- максимальный процент застройки в границах земельного участка - 90%</p> <p>предельное количество этажей или предельная высота зданий,</p>
--	--	--

	хозяйственная деятельность, обеспечивающая познавательный туризм	строений, сооружений: - максимальная высота зданий, строений, сооружений от уровня земли - 50 м; Ограничения использования земельных участков и объектов капитального строительства установлены в статье 36
--	--	--

»;

д) дополнить территориальные зоны Ж-2. «Зона малоэтажной жилой застройки (до 4 этажей)», Ж-3. «Зона застройки среднеэтажными жилыми домами (5-8 этажей)» текстом следующего содержания:

«Иные требования:

Размещение и архитектурный облик культовых объектов, мемориальных комплексов, объектов монументального искусства, многоквартирных домов, объектов производственного и гражданского назначения (проектирование и строительство которых финансируются из республиканского бюджета Республики Адыгея), а также объектов, оказывающих влияние на градостроительную ситуацию в муниципальном образовании «Энемское городское поселение Тахтамукайского муниципального района Республики Адыгея», подлежит рассмотрению на заседании Совета по вопросам архитектуры и градостроительства Республики Адыгея.»;

5) в статье 27 части III Правил:

а) в территориальной зоне ОД-2. «Зона общественного центра местного значения» в таблице 1. «Основные виды и параметры разрешенного использования земельных участков и объектов капитального строительства» в столбце «Предельные размеры земельных участков и предельные параметры разрешенного строительства» вида разрешенного использования земельного участка «Общественное управление (3.8)» слова «минимальная/максимальная площадь земельного участка - 500/1500 кв. м.» заменить словами «минимальная/максимальная площадь земельного участка - 300/1500 кв. м.»;

б) в территориальной зоне ОД-2. «Зона общественного центра местного значения» в таблице 2. «Условно разрешенные виды и параметры использования земельных участков и объектов капитального строительства» исключить строку следующего содержания:

«

Историко-культурная деятельность (9.3)	Сохранение и изучение объектов культурного наследия народов Российской Федерации (памятников истории и культуры), в том	предельные (минимальные и (или) максимальные) размеры земельных участков, в том числе их площадь: - минимальная/максимальная площадь земельного участка - 5000/50000 кв.м;
--	---	--

	<p>числе: объектов археологического наследия, достопримечательных мест, мест бытования исторических промыслов, производств и ремесел, недействующих военных и гражданских захоронений, объектов культурного наследия, хозяйственная деятельность, являющаяся историческим промыслом или ремеслом, а также хозяйственная деятельность, обеспечивающая познавательный туризм</p>	<p>минимальные отступы от границ земельных участков в целях определения мест допустимого размещения зданий, строений, сооружений, за пределами которых запрещено строительство зданий, строений, сооружений:</p> <ul style="list-style-type: none"> - минимальные отступы от границы земельного участка - 1 м; <p>максимальный процент застройки в границах земельного участка, определяемый как отношение суммарной площади земельного участка, которая может быть застроена, ко всей площади земельного участка:</p> <ul style="list-style-type: none"> - максимальный процент застройки в границах земельного участка - 90% <p>предельное количество этажей или предельная высота зданий, строений, сооружений:</p> <ul style="list-style-type: none"> - максимальная высота зданий, строений, сооружений от уровня земли - 50 м; <p>Ограничения использования земельных участков и объектов капитального строительства установлены в статье 36</p>
--	--	---

»;

в) в территориальных зонах ОД-2. «Зона общественного центра местного значения», ОД-3. «Зона размещения объектов образования», ОД-4. «Зона размещения объектов здравоохранения», ОД-5. «Зона размещения объектов религиозного назначения», ОД-6. «Зона объектов придорожного сервиса» таблицу 1. «Основные виды и параметры разрешенного использования земельных участков и объектов капитального строительства» дополнить строкой следующего содержания:

«

Историко-культурная деятельность (9.3)	<p>Сохранение и изучение объектов культурного наследия народов Российской Федерации (памятников истории и культуры), в том числе: объектов археологического наследия, достопримечательных</p>	<p>предельные (минимальные и (или) максимальные) размеры земельных участков, в том числе их площадь:</p> <ul style="list-style-type: none"> - минимальная/максимальная площадь земельного участка - 5000/50000 кв.м; <p>минимальные отступы от границ земельных участков в целях определения мест допустимого размещения зданий, строений,</p>
--	---	---

	мест, мест бытования исторических промыслов, производств и ремесел, недействующих военных и гражданских захоронений, объектов культурного наследия, хозяйственная деятельность, являющаяся историческим промыслом или ремеслом, а также хозяйственная деятельность, обеспечивающая познавательный туризм	<p>сооружений, за пределами которых запрещено строительство зданий, строений, сооружений:</p> <ul style="list-style-type: none"> - минимальные отступы от границы земельного участка- 1 м; максимальный процент застройки в границах земельного участка, определяемый как отношение суммарной площади земельного участка, которая может быть застроена, ко всей площади земельного участка: - максимальный процент застройки в границах земельного участка - 90% предельное количество этажей или предельная высота зданий, строений, сооружений: - максимальная высота зданий, строений, сооружений от уровня земли - 50 м; <p>Ограничения использования земельных участков и объектов капитального строительства установлены в статье 36</p>
--	--	---

»;

г) дополнить территориальные зоны ОД-2. «Зона общественного центра местного значения», ОД-3. «Зона размещения объектов образования», ОД-4. «Зона размещения объектов здравоохранения», ОД-5. «Зона размещения объектов религиозного назначения», ОД-6. «Зона объектов придорожного сервиса» текстом следующего содержания:

«Иные требования:

Размещение и архитектурный облик культовых объектов, мемориальных комплексов, объектов монументального искусства, многоквартирных домов, объектов производственного и гражданского назначения (проектирование и строительство которых финансируются из республиканского бюджета Республики Адыгея), а также объектов, оказывающих влияние на градостроительную ситуацию в муниципальном образовании «Энемское городское поселение Тахтамукайского муниципального района Республики Адыгея», подлежит рассмотрению на заседании Совета по вопросам архитектуры и градостроительства Республики Адыгея.»;

б) в статье 28 части III Правил:

а) в территориальных зонах П-4. «Зона предприятий, производств и объектов IV класса опасности СЗЗ-100 м», П-5. «Зона предприятий, производств и объектов V класса опасности СЗЗ-50 м», П-4ИП. «Зона

предприятий, производств и объектов IV класса опасности» таблицу 1. «Основные виды и параметры разрешенного использования земельных участков и объектов капитального строительства» дополнить строкой следующего содержания:

<p>«</p> <p>Историко-культурная деятельность (9.3)</p>	<p>Сохранение и изучение объектов культурного наследия народов Российской Федерации (памятников истории и культуры), в том числе: объектов археологического наследия, достопримечательных мест, мест бытования исторических промыслов, производств и ремесел, недействующих военных и гражданских захоронений, объектов культурного наследия, хозяйственная деятельность, являющаяся историческим промыслом или ремеслом, а также хозяйственная деятельность, обеспечивающая познавательный туризм</p>	<p>предельные (минимальные и (или) максимальные) размеры земельных участков, в том числе их площадь:</p> <p>- минимальная/максимальная площадь земельного участка - 5000/50000 кв.м;</p> <p>минимальные отступы от границ земельных участков в целях определения мест допустимого размещения зданий, строений, сооружений, за пределами которых запрещено строительство зданий, строений, сооружений:</p> <p>- минимальные отступы от границы земельного участка - 1 м;</p> <p>максимальный процент застройки в границах земельного участка, определяемый как отношение суммарной площади земельного участка, которая может быть застроена, ко всей площади земельного участка:</p> <p>- максимальный процент застройки в границах земельного участка - 90%</p> <p>предельное количество этажей или предельная высота зданий, строений, сооружений:</p> <p>- максимальная высота зданий, строений, сооружений от уровня земли - 50 м;</p> <p>Ограничения использования земельных участков и объектов капитального строительства установлены в статье 36</p>
--	--	---

»;

б) в территориальной зоне П-5. «Зона предприятий, производств и объектов V класса опасности СЗЗ-50 м» таблицу 1. «Основные виды и параметры разрешенного использования земельных участков и объектов капитального строительства» дополнить строкой следующего содержания:

«

Строительная промышленность (6.6)	Размещение объектов капитального строительства, предназначенных для производства: строительных материалов (кирпичей, пиломатериалов, цемента, крепежных материалов), бытового и строительного газового и сантехнического оборудования, лифтов и подъемников, столярной продукции, сборных домов или их частей и тому подобной продукции	минимальная/максимальная площадь земельных участков - 1000 кв. м/1000000 кв. м; минимальная ширина земельных участков вдоль фронта улицы (проезда) - 25 м; минимальные отступы от границ земельных участков - 6 м; максимальное количество надземных этажей зданий - 7 этажа (включая мансардный этаж); максимальный процент застройки в границах земельного участка - 75%; максимальная высота зданий, строений, сооружений от уровня земли - 30 м;
-----------------------------------	---	---

»;

в) в территориальной зоне П-4ИП. «Зона предприятий, производств и объектов IV класса опасности» слова «Зона П-4ИП выделена для обеспечения правовых условий формирования предприятий, производств и объектов не выше IV класса опасности и предназначена для размещения объекта республиканского значения «Индустриальный парк «Яблоновский» (государственный многопрофильный индустриальный парк)» заменить словами «Зона П-4ИП выделена для обеспечения правовых условий формирования предприятий, производств и объектов не выше IV класса опасности и предназначена для размещения объекта республиканского значения «Индустриальный (промышленный) парк «Энем», многофункционального парка»;

7) в статье 29 части III Правил:

а) в территориальных зонах ИТ-1. «Зона объектов инженерной инфраструктуры», ИТ-2. «Зона транспортной инфраструктуры» таблицу 1. «Основные виды и параметры разрешенного использования земельных участков и объектов капитального строительства» дополнить строкой следующего содержания:

«

Историко-культурная деятельность (9.3)	Сохранение и изучение объектов культурного наследия народов Российской Федерации (памятников истории и культуры), в том числе: объектов археологического наследия,	предельные (минимальные и (или) максимальные) размеры земельных участков, в том числе их площадь: - минимальная/максимальная площадь земельного участка - 5000/50000 кв.м; минимальные отступы от границ земельных участков в целях определения мест допустимого
--	--	---

	<p>достопримечательных мест, мест бытования исторических промыслов, производств и ремесел, недействующих военных и гражданских захоронений, объектов культурного наследия, хозяйственная деятельность, являющаяся историческим промыслом или ремеслом, а также хозяйственная деятельность, обеспечивающая познавательный туризм</p>	<p>размещения зданий, строений, сооружений, за пределами которых запрещено строительство зданий, строений, сооружений:</p> <ul style="list-style-type: none"> - минимальные отступы от границы земельного участка - 1 м; максимальный процент застройки в границах земельного участка, определяемый как отношение суммарной площади земельного участка, которая может быть застроена, ко всей площади земельного участка: - максимальный процент застройки в границах земельного участка - 90% предельное количество этажей или предельная высота зданий, строений, сооружений: - максимальная высота зданий, строений, сооружений от уровня земли - 50 м; <p>Ограничения использования земельных участков и объектов капитального строительства установлены в статье 36</p>
--	---	---

»;

б) в территориальной зоне ИТ-2. «Зона транспортной инфраструктуры» таблицу 1. «Основные виды и параметры разрешенного использования земельных участков и объектов капитального строительства» дополнить строкой следующего содержания:

«

<p>Размещение гаражей для собственных нужд (2.7.2)</p>	<p>Размещение для собственных нужд отдельно стоящих гаражей и (или) гаражей, блокированных общими стенами с другими гаражами в одном ряду, имеющих общие с ними крышу, фундамент и коммуникации</p>	<p>предельные (минимальные и (или) максимальные) размеры земельных участков, в том числе их площадь:</p> <p>минимальная/максимальная площадь земельных участков - 18/50 кв. м;</p> <p>минимальная ширина земельных участков вдоль фронта улицы (проезда) - 3,5 м;</p> <p>предельное количество этажей или предельная высота зданий, строений, сооружений</p> <p>максимальная высота зданий, строений, сооружений от уровня земли - 2 м;</p> <p>минимальные отступы от</p>
--	---	---

		<p>границ земельных участков в целях определения мест допустимого размещения зданий, строений, сооружений, за пределами которых запрещено строительство зданий, строений, сооружений:</p> <p>минимальные отступы от границ земельных участков - 0 м;</p> <p>максимальный процент застройки в границах земельного участка, определяемый как отношение суммарной площади земельного участка, которая может быть застроена, ко всей площади земельного участка:</p> <p>максимальный процент застройки в границах земельного участка - 100%;</p> <p>Ограничения использования земельных участков и объектов капитального строительства установлены в статье 36</p>
--	--	--

»;

8) в статье 30 части III Правил в территориальных зонах СХ-2. «Зона объектов сельскохозяйственного назначения», СХ-3. «Зона сельскохозяйственного использования», СХ-5. «Зона ведение садоводства», СХ-6. «Иные зоны сельхозназначения» таблицу 1. «Основные виды и параметры разрешенного использования земельных участков и объектов капитального строительства» дополнить строкой следующего содержания:

«

Историко-культурная деятельность (9.3)	<p>Сохранение и изучение объектов культурного наследия народов Российской Федерации (памятников истории и культуры), в том числе: объектов археологического наследия, достопримечательных мест, мест бытования исторических промыслов, производств и ремесел, действующих</p>	<p>предельные (минимальные и (или) максимальные) размеры земельных участков, в том числе их площадь:</p> <p>- минимальная/максимальная площадь земельного участка - 5000/50000 кв.м;</p> <p>минимальные отступы от границ земельных участков в целях определения мест допустимого размещения зданий, строений, сооружений, за пределами которых запрещено строительство зданий, строений, сооружений:</p> <p>- минимальные отступы от границы земельного участка- 1 м;</p> <p>максимальный процент</p>
--	---	--

	военных и гражданских захоронений, объектов культурного наследия, хозяйственная деятельность, являющаяся историческим промыслом или ремеслом, а также хозяйственная деятельность, обеспечивающая познавательный туризм	<p>застройки в границах земельного участка, определяемый как отношение суммарной площади земельного участка, которая может быть застроена, ко всей площади земельного участка:</p> <p>- максимальный процент застройки в границах земельного участка - 90%</p> <p>предельное количество этажей или предельная высота зданий, строений, сооружений:</p> <p>- максимальная высота зданий, строений, сооружений от уровня земли - 50 м;</p> <p>Ограничения использования земельных участков и объектов капитального строительства установлены в статье 36</p>
--	--	--

»;

9) в статье 30 части III Правил в территориальной зоне СХ-2. «Зона объектов сельскохозяйственного назначения»:

а) в таблице 1. «Основные виды и параметры разрешенного использования земельных участков и объектов капитального строительства» в столбце «Предельные размеры земельных участков и предельные параметры разрешенного строительства» видов разрешенного использования земельного участка «Овощеводство (1.3)», «Выращивание тонирующих, лекарственных, цветочных культур (1.4)», «Садоводство (1.5)», «Выращивание льна и конопли (1.6)» слова «Градостроительные регламенты не устанавливаются для сельскохозяйственных угодий в составе земель сельскохозяйственного назначения» заменить словами «минимальная/максимальная площадь земельного участка - 15000/50000 кв. м.»;

б) в таблице 1. «Основные виды и параметры разрешенного использования земельных участков и объектов капитального строительства» в столбце «Предельные размеры земельных участков и предельные параметры разрешенного строительства» вида разрешенного использования земельного участка «Скотоводство (1.8)» слова «минимальная/максимальная площадь земельных участков - 300 кв. м/50000 кв. м» заменить словами «минимальная/максимальная площадь земельного участка - 15000/50000 кв. м.»;

в) в таблице 1. «Основные виды и параметры разрешенного использования земельных участков и объектов капитального строительства» в столбце «Предельные размеры земельных участков и предельные параметры разрешенного строительства» вида разрешенного использования земельного участка «Звероводство (1.9)», слова

«минимальная/максимальная площадь земельных участков - 300 кв. м/20000 кв. м.» заменить словами «минимальная/максимальная площадь земельного участка - 15000/20000 кв. м.»;

г) в таблице 1. «Основные виды и параметры разрешенного использования земельных участков и объектов капитального строительства» в столбце «Предельные размеры земельных участков и предельные параметры разрешенного строительства» видов разрешенного использования земельного участка «Птицеводство (1.10)», «Свиноводство (1.11)» слова «минимальная/максимальная площадь земельных участков - 300 кв. м/50000 кв. м.» заменить словами «минимальная/максимальная площадь земельного участка - 15000/50000 кв. м.»;

д) в таблице 1. «Основные виды и параметры разрешенного использования земельных участков и объектов капитального строительства» в столбце «Предельные размеры земельных участков и предельные параметры разрешенного строительства» вида разрешенного «Пчеловодство (1.12)» использования земельного участка слова «минимальная/максимальная площадь земельных участков - 100 кв. м/10000 кв. м.» заменить словами «минимальная/максимальная площадь земельного участка - 15000/20000 кв. м.»;

е) в таблице 1. «Основные виды и параметры разрешенного использования земельных участков и объектов капитального строительства» в столбце «Предельные размеры земельных участков и предельные параметры разрешенного строительства» вида разрешенного «Рыбоводство (1.13)», «Научное обеспечение сельского хозяйства (1.14)», «Хранение и переработка сельскохозяйственной продукции (1.15)» использования земельного участка слова «минимальная/максимальная площадь земельных участков - 100 кв. м/50000 кв. м.» заменить словами «минимальная/максимальная площадь земельного участка - 15000/50000 кв. м.»;

ж) в таблице 1. «Основные виды и параметры разрешенного использования земельных участков и объектов капитального строительства» в столбце «Предельные размеры земельных участков и предельные параметры разрешенного строительства» вида разрешенного «Ведение личного подсобного хозяйства на полевых участках (1.16)», «Питомники (1.17)» использования земельного участка слова «минимальная/максимальная площадь земельных участков - 1000 кв. м/50000 кв. м.» заменить словами «минимальная/максимальная площадь земельного участка - 15000/25000 кв. м.»;

з) в таблице 1. «Основные виды и параметры разрешенного использования земельных участков и объектов капитального строительства» в столбце «Предельные размеры земельных участков и предельные параметры разрешенного строительства» вида разрешенного «Обеспечение сельскохозяйственного производства (1.18)» использования

земельного участка слова «минимальная/максимальная площадь земельных участков - 100 кв. м/20000 кв. м.» заменить словами «минимальная/максимальная площадь земельного участка - 15000/20000 кв. м.»;

и) в таблице 1. «Основные виды и параметры разрешенного использования земельных участков и объектов капитального строительства» в столбце «Предельные размеры земельных участков и предельные параметры разрешенного строительства» вида разрешенного «Склады (6.9)» использования земельного участка слова «минимальная/максимальная площадь земельных участков - 100 кв. м/10000 кв. м.» заменить словами «минимальная/максимальная площадь земельного участка - 15000/20000 кв. м.»;

10) в статье 30 части III Правил в территориальной зоне СХ-3. «Зона сельскохозяйственного использования»:

а) в таблице 1. «Основные виды и параметры разрешенного использования земельных участков и объектов капитального строительства» в столбце «Предельные размеры земельных участков и предельные параметры разрешенного строительства» вида разрешенного использования земельного участка «Растениеводство (1.1)» слова «Градостроительные регламенты не устанавливаются для сельскохозяйственных угодий в составе земель сельскохозяйственного назначения» заменить словами «минимальная/максимальная площадь земельного участка - 15000/50000 кв. м.»;

б) в таблице 1. «Основные виды и параметры разрешенного использования земельных участков и объектов капитального строительства» в столбце «Предельные размеры земельных участков и предельные параметры разрешенного строительства» вида разрешенного использования земельного участка «Пчеловодство (1.12)» слова «минимальная/максимальная площадь земельных участков - 100 кв. м/10000 кв. м.» заменить словами «минимальная/максимальная площадь земельного участка - 15000/20000 кв. м.»;

в) в таблице 1. «Основные виды и параметры разрешенного использования земельных участков и объектов капитального строительства» в столбце «Предельные размеры земельных участков и предельные параметры разрешенного строительства» вида разрешенного использования земельного участка «Рыбоводство (1.13)» слова «минимальная/максимальная площадь земельных участков - 100 кв. м/50000 кв. м.» заменить словами «минимальная/максимальная площадь земельного участка - 15000/50000 кв. м.»;

г) в таблице 1. «Основные виды и параметры разрешенного использования земельных участков и объектов капитального строительства» в столбце «Предельные размеры земельных участков и предельные параметры разрешенного строительства» вида разрешенного

использования земельного участка «Питомники (1.17)» слова «минимальная/максимальная площадь земельных участков - 100 кв. м/50000 кв. м.» заменить словами «минимальная/максимальная площадь земельного участка - 15000/50000 кв. м.»;

д) в таблице 1. «Основные виды и параметры разрешенного использования земельных участков и объектов капитального строительства» в столбце «Предельные размеры земельных участков и предельные параметры разрешенного строительства» вида разрешенного использования земельного участка «Обеспечение сельскохозяйственного производства (1.18)» слова «минимальная/максимальная площадь земельных участков - 100 кв. м/20000 кв. м.» заменить словами «минимальная/максимальная площадь земельного участка - 15000/20000 кв. м.»;

е) в таблице 1. «Основные виды и параметры разрешенного использования земельных участков и объектов капитального строительства» исключить строки следующего содержания:

«

Садоводство (1.5)	Размещение садовых домов; выращивание плодовых, ягодных, овощных, бахчевых или иных декоративных или сельскохозяйственных культур; размещение гаражей и подсобных ружаний	<p>предельные (минимальные и (или) максимальные) размеры земельных участков, в том числе их площадь:</p> <ul style="list-style-type: none"> - минимальная/максимальная площадь земельного участка - 500/5500 кв. м; минимальные отступы от границ земельных участков в целях определения мест допустимого размещения зданий, строений, сооружений, за пределами которых запрещено строительство зданий, строений, сооружений: - до жилых зданий - 3 м; - по фасаду - 5 м; - в районах существующей застройки: - минимальные отступы от границ земельных участков допускается уменьшать до 1.0 м, при соблюдении технических регламентов и согласии владельцев смежных участков. - жилой дом допускается размещать по красной линии, при соблюдении технических регламентов. - до хозяйственных построек - 1 м с учетом соблюдения требований технических регламентов; - до хозяйственных построек содержащих животных (а также надворных санузлов) - 6 м с учетом соблюдения требований технических регламентов; минимальное расстояние от окон жилых комнат до стен соседнего дома и хозяйственных построек, расположенных на соседних земельных участках - 6 м.; минимальная ширина земельных участков вдоль фронта улицы (проезда) - 15 м; септики строятся в границах земельного участка: - минимальный отступ от границы соседнего земельного участка - не менее 5 м, - водонепроницаемые - на расстоянии не менее 5 м от фундамента построек,
----------------------	---	--

		<p>- фильтрующие колодцы и бассейны - на расстоянии не менее 8 м от фундамента построек; предельное количество этажей или предельная высота зданий, строений, сооружений:</p> <p>- максимальное количество этажей зданий - 3 этажа</p> <p>- высота не более 20 м.</p> <p>максимальный процент застройки в границах земельного участка, определяемый как отношение суммарной площади земельного участка, которая может быть застроена, ко всей площади земельного участка:</p> <p>- максимальный процент застройки в границах земельного участка - 65%</p> <p>Ограничения использования земельных участков и объектов капитального строительства установлены в <u>статье 36</u>.</p>
Сенокосение (1.19)	Косение трав, сбор и заготовка сена	Градостроительные регламенты не устанавливаются для сельскохозяйственных угодий в составе земель сельскохозяйственного назначения,
Выпас сельскохозяйственных животных (1.20)	Выпас сельскохозяйственных животных	Градостроительные регламенты не устанавливаются для сельскохозяйственных угодий в составе земель сельскохозяйственного назначения,
Приусадебный участок личного подсобного хозяйства (2.2)	Размещение жилого дома, не предназначенного для раздела на квартиры (дома, пригодные для постоянного проживания и высотой не выше трех надземных этажей); производство сельскохозяйственной продукции; размещение гаража и иных вспомогательных сооружений; содержание сельскохозяйственных животных	<p>предельные (минимальные и (или) максимальные) размеры земельных участков, в том числе их площадь:</p> <p>минимальная/максимальная площадь земельного участка - 500/5500 кв. м;</p> <p>минимальные отступы от границ земельных участков в целях определения мест допустимого размещения зданий, строений, сооружений, за пределами которых запрещено строительство зданий, строений, сооружений:</p> <p>- до жилых зданий - 3 м;</p> <p>- по фасаду - 5 м;</p> <p>- в районах существующей застройки:</p> <p>минимальные отступы от границ земельных участков допускается уменьшать до 1.0 м, при соблюдении технических регламентов и согласии владельцев смежных участков.</p> <p>- жилой дом допускается размещать по красной линии, при соблюдении технических регламентов.</p> <p>- до хозяйственных построек - 1 м с учетом соблюдения требований технических регламентов;</p> <p>- до хозяйственных построек содержащих животных (а также надворных санузлов) - 6 м с учетом соблюдения требований технических регламентов;</p> <p>минимальное расстояние от окон жилых комнат до стен соседнего дома и хозяйственных построек, расположенных на соседних земельных участках - 6 м.;</p> <p>- минимальная ширина земельных участков вдоль фронта улицы (проезда) - 15 м;</p> <p>септики строятся в границе земельного участка:</p> <p>- минимальный отступ от границы соседнего земельного участка - не менее 5 м,</p> <p>- водонепроницаемые - на расстоянии не менее 5 м от фундамента построек,</p>

		- фильтрующие колодцы и бассейны - на расстоянии не менее 8 м от фундамента построек; предельное количество этажей или предельная высота зданий, строений, сооружений: - максимальное количество этажей зданий - 3 этажа максимальный процент застройки в границах земельного участка, определяемый как отношение суммарной площади земельного участка, которая может быть застроена, ко всей площади земельного участка: - максимальный процент застройки в границах земельного участка - 65%; Ограничения использования земельных участков и объектов капитального строительства установлены в <u>статье 36</u>
--	--	---

»;

11) в статье 30 части III Правил в территориальной зоне СХ-6. «Иные зоны сельхозназначения» в таблице 1. «Основные виды и параметры разрешенного использования земельных участков и объектов капитального строительства» в столбце «Предельные размеры земельных участков и предельные параметры разрешенного строительства» видов разрешенного использования земельного участка «Научное обеспечение сельского хозяйства (1.14)», «Причалы для маломерных судов (5.4)» дополнить словами «минимальная/максимальная площадь земельного участка - 15000/50000 кв. м.»;

12) в статье 31 части III Правил в территориальных зонах Р-1. «Зона парков, скверов, бульваров, озеленения общего пользования», Р-2. «Зона размещения объектов физкультуры и спорта» таблицу 1. «Основные виды и параметры разрешенного использования земельных участков и объектов капитального строительства» дополнить строкой следующего содержания:

«

Историко-культурная деятельность (9.3)	Сохранение и изучение объектов культурного наследия народов Российской Федерации (памятников истории и культуры), в том числе: объектов археологического наследия, достопримечательных мест, мест бытования исторических промыслов, производств и ремесел, недействующих военных и гражданских	<p>предельные (минимальные и (или) максимальные) размеры земельных участков, в том числе их площадь:</p> <p>- минимальная/максимальная площадь земельного участка - 5000/50000 кв.м;</p> <p>минимальные отступы от границ земельных участков в целях определения мест допустимого размещения зданий, строений, сооружений, за пределами которых запрещено строительство зданий, строений, сооружений:</p> <p>- минимальные отступы от границы земельного участка- 1 м;</p> <p>максимальный процент застройки в границах земельного участка, определяемый как</p>
--	--	---

	захоронений, объектов культурного наследия, хозяйственная деятельность, являющаяся историческим промыслом или ремеслом, а также хозяйственная деятельность, обеспечивающая познавательный туризм	<p>отношение суммарной площади земельного участка, которая может быть застроена, ко всей площади земельного участка:</p> <p>- максимальный процент застройки в границах земельного участка - 90%</p> <p>предельное количество этажей или предельная высота зданий, строений, сооружений:</p> <p>- максимальная высота зданий, строений, сооружений от уровня земли - 50 м;</p> <p>Ограничения использования земельных участков и объектов капитального строительства установлены в статье 36</p>
--	--	--

»;

13) часть III статьи 31. «Градостроительные регламенты. Зоны рекреационного назначения» дополнить текстом следующего содержания:

«Р-3. Зона размещения объектов отдыха и туризма.

Зона предназначена для размещения объектов отдыха и туризма, сохранения экологически чистой окружающей среды и использования существующего природного ландшафта в рекреационных целях.

1. ОСНОВНЫЕ ВИДЫ И ПАРАМЕТРЫ РАЗРЕШЕННОГО ИСПОЛЬЗОВАНИЯ ЗЕМЕЛЬНЫХ УЧАСТКОВ И ОБЪЕКТОВ КАПИТАЛЬНОГО СТРОИТЕЛЬСТВА

Виды разрешенного использования земельных участков в соответствии с классификатором видов разрешенного использования	Описание вида разрешенного использования земельного участка	Предельные (минимальные и (или) максимальные) размеры земельных участков и предельные параметры разрешенного строительства, реконструкции объектов капитального строительства
Гостиничное обслуживание (4.7)	Размещение гостиниц, а также иных зданий, используемых с целью извлечения предпринимательской выгоды из предоставления жилого помещения для временного проживания в них	<p>предельные (минимальные и (или) максимальные) размеры земельных участков, в том числе их площадь:</p> <p>минимальная/максимальная площадь земельного участка - 1000/40000 кв. м;</p> <p>минимальные отступы от границ земельных участков в целях определения мест допустимого размещения</p>

		<p>зданий, строений, сооружений, за пределами которых запрещено строительство зданий, строений, сооружений:</p> <ul style="list-style-type: none"> - до жилых зданий - 3 м; - по фасаду - 3 м; - до хозяйственных построек - 3 м с учетом соблюдения требований технических регламентов; - минимальная ширина земельных участков вдоль фронта улицы (проезда) - 12 м; <p>предельное количество этажей или предельная высота зданий, строений, сооружений:</p> <ul style="list-style-type: none"> - максимальное количество этажей зданий - 3 этажа <p>максимальный процент застройки в границах земельного участка, определяемый как отношение суммарной площади земельного участка, которая может быть застроена, ко всей площади земельного участка:</p> <ul style="list-style-type: none"> - максимальный процент застройки в границах земельного участка - 60%; <p>Ограничения использования земельных участков и объектов капитального строительства установлены в статье 35</p>
Туристическое обслуживание (5.2.1)	Размещение пансионатов, гостиниц, кемпингов, домов отдыха, не оказывающих услуги по лечению; размещение детских лагерей	<p>минимальная/максимальная площадь земельных участков - 2000 кв. м /40000 кв. м;</p> <p>минимальная ширина земельных участков вдоль фронта улицы (проезда) - 20 м;</p> <p>минимальные отступы от границ земельных участков - 3 м;</p> <p>максимальное количество надземных этажей зданий - 3 этажа (включая мансардный этаж);</p> <p>максимальная высота строений, сооружений от уровня земли -</p>

		15 м; максимальный процент застройки в границах земельного участка - 60%;
Земельные участки (территории) общего пользования (12.0)	Земельные участки общего пользования. Содержание данного вида разрешенного использования включает в себя содержание видов разрешенного использования с кодами [12.0.1] и [12.0.2]	Регламенты не устанавливаются. Использование земельных участков, на которые действие градостроительных регламентов не распространяется или для которых градостроительные регламенты не устанавливаются, определяется уполномоченными федеральными органами исполнительной власти, уполномоченными органами исполнительной власти субъектов Российской Федерации или уполномоченными органами местного самоуправления в соответствии с федеральными законами.
Коммунальное обслуживание (3.1)	Объекты капитального строительства для обеспечения физических и юридических лиц коммунальными услугами, в частности: поставки воды, тепла, электричества, газа, предоставления услуг связи, отвода канализационных стоков, очистки и уборки объектов недвижимости (котельные, водозаборы, очистные сооружения, насосные станции, водопроводы, линии электропередач, трансформаторные подстанции, газопроводы, линии связи).	минимальная/максимальная площадь земельных участков - 1 кв. м/10000 кв. м; минимальные отступы от границ земельных участков - 1 м; максимальное количество надземных этажей зданий - 3 этажа (включая мансардный этаж); максимальная высота строений, сооружений от уровня земли - 20 м; максимальный процент застройки в границах земельного участка - 80%
Улично-дорожная сеть (12.0.1)	Размещение объектов улично-дорожной сети: автомобильных дорог, трамвайных путей и пешеходных тротуаров в границах населенных пунктов, пешеходных переходов, бульваров, площадей, проездов, велосодорожек и объектов велотранспортной и инженерной	Регламенты не устанавливаются. Использование земельных участков, на которые действие градостроительных регламентов не распространяется или для которых градостроительные регламенты не

	инфраструктуры; размещение придорожных стоянок (парковок) транспортных средств в границах городских улиц и дорог, за исключением предусмотренных видами разрешенного использования с кодами 2.7.1, 4.9, 7.2.3, а также некапитальных сооружений, предназначенных для охраны транспортных средств	устанавливаются, определяется уполномоченными федеральными органами исполнительной власти, уполномоченными органами исполнительной власти субъектов Российской Федерации или уполномоченными органами местного самоуправления в соответствии с федеральными законами.
Благоустройство территории (12.0.2)	Размещение декоративных, технических, планировочных, конструктивных устройств, элементов озеленения, различных видов оборудования и оформления, малых архитектурных форм, некапитальных нестационарных строений и сооружений, информационных щитов и указателей, применяемых как составные части благоустройства территории, общественных туалетов	Регламенты не устанавливаются. Использование земельных участков, на которые действие градостроительных регламентов не распространяется или для которых градостроительные регламенты не устанавливаются, определяется уполномоченными федеральными органами исполнительной власти, уполномоченными органами исполнительной власти субъектов Российской Федерации или уполномоченными органами местного самоуправления в соответствии с федеральными законами;
[5.0] - Отдых (рекреация)	Обустройство мест для занятия спортом, физической культурой, пешими или верховыми прогулками, отдыха и туризма, наблюдения за природой, пикников, охоты, рыбалки и иной деятельности; создание и уход за городскими лесами, скверами, прудами, озерами, водохранилищами, пляжами, а также обустройство мест отдыха в них.	минимальная/максимальная площадь земельных участков - 500 кв. м/100000 кв. м; минимальная ширина земельных участков вдоль фронта улицы (проезда) - 20 м; минимальные отступы от границ земельных участков - 3 м; максимальное количество надземных этажей зданий - 3 этажа (включая мансардный этаж); максимальный процент застройки в границах земельного участка - 75%.

2. УСЛОВНО РАЗРЕШЕННЫЕ ВИДЫ И ПАРАМЕТРЫ ИСПОЛЬЗОВАНИЯ

ЗЕМЕЛЬНЫХ УЧАСТКОВ И ОБЪЕКТОВ КАПИТАЛЬНОГО СТРОИТЕЛЬСТВА

Виды разрешенного использования земельных участков в соответствии с классификатором видов разрешенного использования	Описание вида разрешенного использования земельного участка	Предельные (минимальные и (или) максимальные) размеры земельных участков и предельные параметры разрешенного строительства, реконструкции объектов капитального строительства
Развлечения (4.8)	Размещение объектов капитального строительства, предназначенных для размещения: дискотек и танцевальных площадок, ночных клубов, аквапарков, боулинга, аттракционов, ипподромов, игровых автоматов (кроме игрового оборудования, используемого для проведения азартных игр) и игровых площадок;	минимальная/максимальная площадь земельных участков - 500 кв. м/50000 кв. м; минимальная ширина земельных участков вдоль фронта улицы (проезда) - 10 м; минимальные отступы от границ земельных участков - 1 м; максимальная высота строений, сооружений от уровня земли - 10 м; максимальный процент застройки в границах земельного участка - 90%;
Общественное питание (4.6)	Объекты капитального строительства, предназначены для устройства мест общественного питания (рестораны, кафе, столовые, закусочные, бары)	минимальная/максимальная площадь земельных участков - 500 кв. м/40000 кв. м; минимальная ширина земельных участков вдоль фронта улицы (проезда) - 15 м; минимальные отступы от границ земельных участков - 3 м; максимальное количество надземных этажей зданий - 2 этажа (включая мансардный этаж); максимальный процент застройки в границах земельного участка - 80%;

[6.8] - Связь	Объекты связи, радиовещания, телевидения, включая воздушные радиорелейные, надземные и подземные кабельные линии связи, линии радиофикации за исключением объектов связи, размещение которых предусмотрено содержанием вида разрешенного использования с кодом 3.1	минимальная/максимальная площадь земельных участков - 10 кв. м/10000 кв. м; минимальная ширина земельных участков вдоль фронта улицы (проезда) - 4 м; минимальные отступы от границ земельных участков - 1 м; максимальное количество надземных этажей зданий - 3 этажа (включая мансардный этаж); максимальная высота строений, сооружений от уровня земли - 100 м; максимальный процент застройки в границах земельного участка - 80%
---------------	--	--

3. ВСПОМОГАТЕЛЬНЫЕ ВИДЫ РАЗРЕШЕННОГО ИСПОЛЬЗОВАНИЯ ЗЕМЕЛЬНЫХ УЧАСТКОВ И ОБЪЕКТОВ КАПИТАЛЬНОГО СТРОИТЕЛЬСТВА

Виды разрешенного использования земельных участков и объектов капитального строительства	Предельные параметры разрешенного строительства, реконструкции объектов капитального строительства
<p>Виды разрешенного использования земельных участков - аналогичны видам разрешенного использования земельных участков с основными и условно разрешенными видами использования;</p> <p>Возведение вспомогательных объектов осуществляется только при наличии действующего разрешения на строительство основных и условно разрешенных объектов капитального строительства.</p> <p>Для всех видов объектов с основными и условно разрешенными видами использования вспомогательные виды разрешенного использования применяются в отношении объектов, технологически связанных с объектами, имеющими основной и условно разрешенный вид использования или обеспечивающих их безопасность в соответствии с нормативно-техническими документами, в том числе:</p> <ul style="list-style-type: none"> - объекты коммунального хозяйства (электро-, тепло-, газо-, водоснабжение, водоотведение, телефонизация и т.д.), необходимые для инженерного обеспечения объектов основных, условно разрешенных, а 	<p>минимальная/максимальная площадь земельных участков, минимальная ширина земельных участков вдоль фронта улицы (проезда) - аналогичны, параметрам разрешенного строительства, реконструкции объектов с основными и условно разрешенными видами использования;</p> <p>максимальный процент застройки в границах земельного участка, максимальная высота строений, сооружений от уровня земли - аналогичны, параметрам разрешенного строительства, реконструкции объектов с основными и условно разрешенными видами использования, с условием применения понижающего коэффициента 0,5 (если иное не оговорено отдельно);</p> <p>минимальные отступы от границ земельных участков - 1 м; максимальное количество надземных</p>

<p>также иных вспомогательных видов использования;</p> <ul style="list-style-type: none"> - проезды общего пользования; - автостоянки и гаражи (в том числе открытого типа, наземные, подземные и многоэтажные) для обслуживания посетителей основных, условно разрешенных, а также иных вспомогательных видов использования; - благоустроенные, в том числе озелененные территории, детские площадки, площадки для отдыха, спортивных занятий; - постройки хозяйственного назначения (летние кухни, хозяйственные постройки, кладовые, подвалы, бани, бассейны, теплицы, оранжереи, навесы) индивидуального использования; - площадки хозяйственные, в том числе площадки для мусоросборников и выгула собак; - общественные туалеты, надворные туалеты, гидронепроницаемые выгребы, септики; - объекты, обеспечивающие общественную безопасность и безопасность объектов основных и условно разрешенных видов использования, включая противопожарную. 	<p>этажей зданий - 2 этажа (включая мансардный этаж);</p> <p>требования в части максимальной высоты, установленные настоящими Правилами, не распространяются на антенны, вентиляционные и дымовые трубы;</p>
--	--

4. Иные предельные параметры разрешенного строительства, реконструкции объектов капитального строительства:

4.1. Расстояние до красной линии улиц/проездов:

1) от общественных зданий - 5 м/3 м;

2) от остальных зданий и сооружений - 5 м/3 м;

3) для объектов капитального строительства вида [3.1] - Коммунальное обслуживание - 0 м/0 м.

4.2. Вспомогательные строения размещать со стороны улиц не допускается. При этом этажность их не должна превышать двух этажей, при условии обеспечения нормативной инсоляции на территории соседних участков.

4.3. Все здания, строения и сооружения должны быть обеспечены системами водоотведения с кровли, с целью предотвращения подтопления соседних земельных участков и строений.

4.4. Вспомогательные строения, за исключением гаражей, размещать со стороны улиц не допускается.

4.5. Поднятие уровня земельного участка путем отсыпки грунта допускается при наличии письменного согласия правообладателей соседних земельных участков, подпись которых должна быть удостоверена нотариально.

4.6. Характер ограждения земельных участков со стороны улицы должен быть выдержан в едином стиле как минимум на протяжении одного квартала с обеих сторон улиц с максимально допустимой высотой ограждений 2,0 м. (кроме объектов со специальными требованиями к ограждению их территории). Ограждения должны быть полностью проветриваемыми и высотой не более 2,0 м.

Допускается устройство функционально оправданных участков сплошного

ограждения (в местах интенсивного движения транспорта, размещения септиков, мусорных площадок и других).

Иные требования:

Размещение и архитектурный облик культовых объектов, мемориальных комплексов, объектов монументального искусства, многоквартирных домов, объектов производственного и гражданского назначения (проектирование и строительство которых финансируются из республиканского бюджета Республики Адыгея), а также объектов, оказывающих влияние на градостроительную ситуацию в муниципальном образовании «Энемское городское поселение Тахтамукайского муниципального района Республики Адыгея», подлежит рассмотрению на заседании Совета по вопросам архитектуры и градостроительства Республики Адыгея.».

3. Опубликовать настоящий приказ на официальном Интернет-сайте исполнительных органов государственной власти Республики Адыгея (<http://adygheya.ru>).

4. Направить настоящий приказ Главе муниципального образования «Энемское городское поселение» Тахтамукайского района Республики Адыгея для официального опубликования в порядке, установленном для опубликования правовых актов, иной официальной информации и размещения на официальном сайте в сети Интернет.

5. Разместить Правила землепользования и застройки муниципального образования «Энемское городское поселение» Тахтамукайского муниципального района Республики Адыгея» в редакции настоящего приказа в федеральной государственной информационной системе территориального планирования не позднее чем по истечении десяти дней с даты подписания настоящего приказа.

6. Настоящий приказ вступает в силу со дня его официального опубликования.

Председатель
Комитета

А.Н. Зезарахов

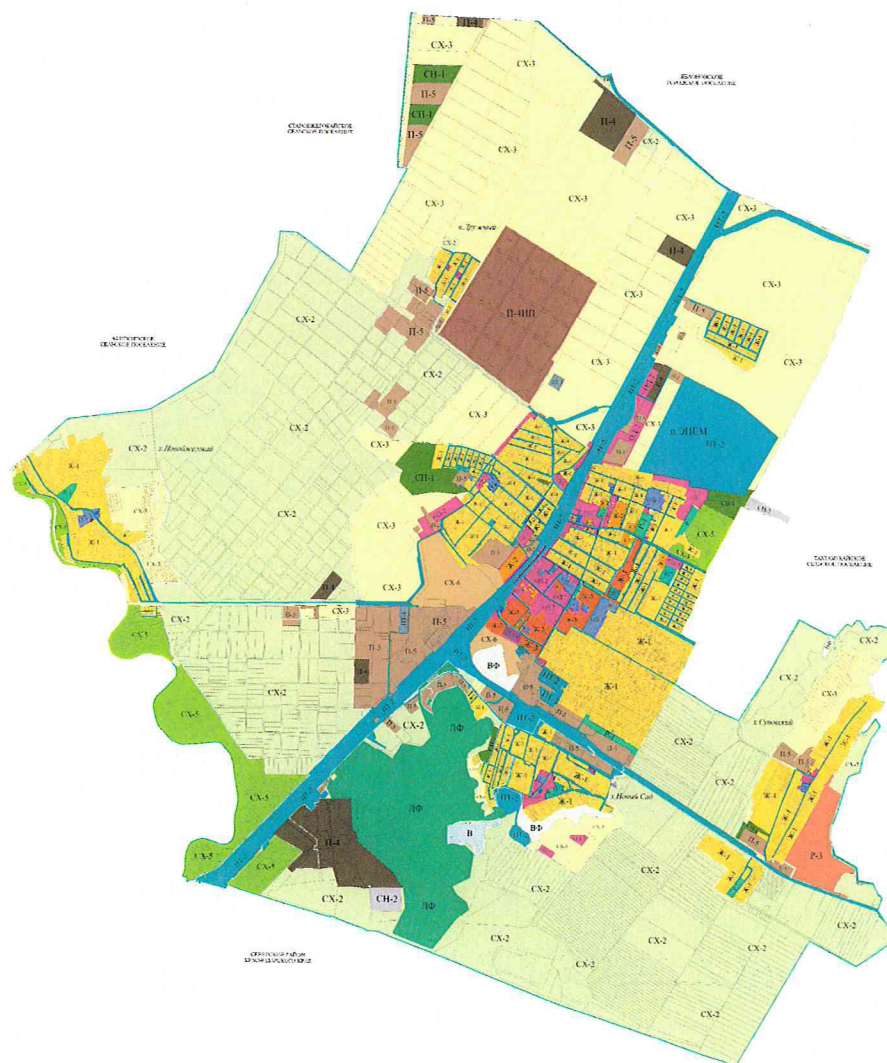

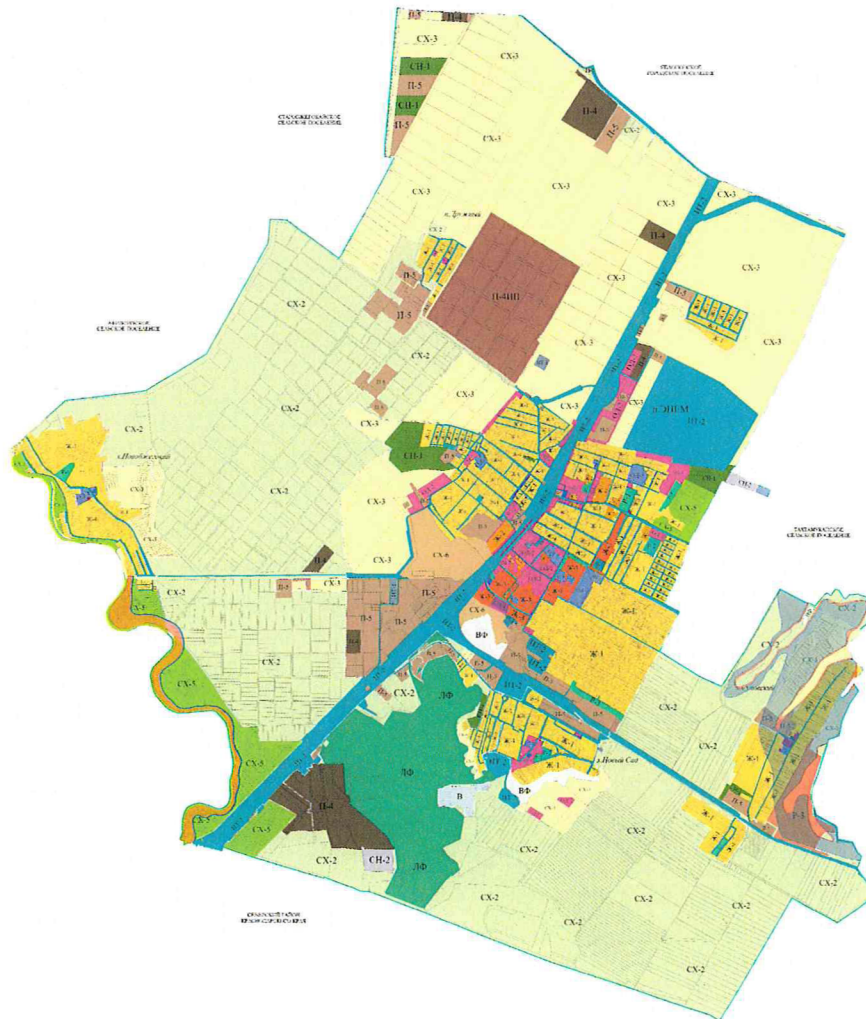
[illegible]

