

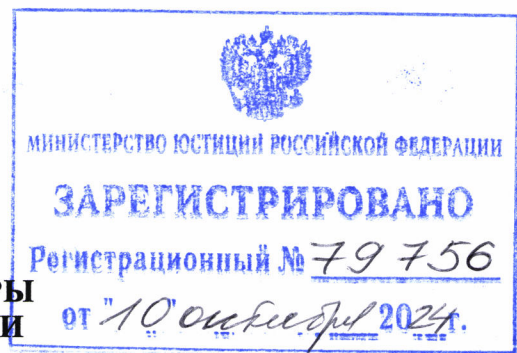

МИНИСТЕРСТВО КУЛЬТУРЫ  
РОССИЙСКОЙ ФЕДЕРАЦИИ



## ПРИКАЗ

от 11 июля 2024.

Москва

№ 1334

**Об утверждении границ территории объекта культурного наследия  
федерального значения «Ансамбль усадьбы «Ясная Поляна»,  
конец XVIII – начало XX веков, расположенного по адресу:  
Тульская область, Щекинский район, д. Ясная Поляна**

В соответствии с пунктом 5 статьи 3.1 Федерального закона от 25 июня 2002 г. № 73-ФЗ «Об объектах культурного наследия (памятниках истории и культуры) народов Российской Федерации», подпунктом 5.3.7 пункта 5 Положения о Министерстве культуры Российской Федерации, утвержденного постановлением Правительства Российской Федерации от 20 июля 2011 г. № 590, **п р и к а з ы в а ю:**

1. Утвердить границы территории объекта культурного наследия федерального значения «Ансамбль усадьбы «Ясная Поляна», конец XVIII – начало XX веков, расположенного по адресу: Тульская область, Щекинский район, д. Ясная Поляна, согласно приложению к настоящему приказу.

2. Контроль за исполнением настоящего приказа возложить на заместителя Министра культуры Российской Федерации, осуществляющего координацию деятельности Департамента государственной охраны культурного наследия.

Врио Министра

С.Г. Обрывалин



Приложение  
к приказу Министерства культуры  
Российской Федерации  
от « 11 » сентября 2024 г.  
№ 1334

Границы территории объекта культурного наследия  
федерального значения «Ансамбль усадьбы «Ясная Поляна»,  
конец XVIII – начало XX веков, расположенного по адресу:  
Тульская область, Щекинский район, д. Ясная Поляна

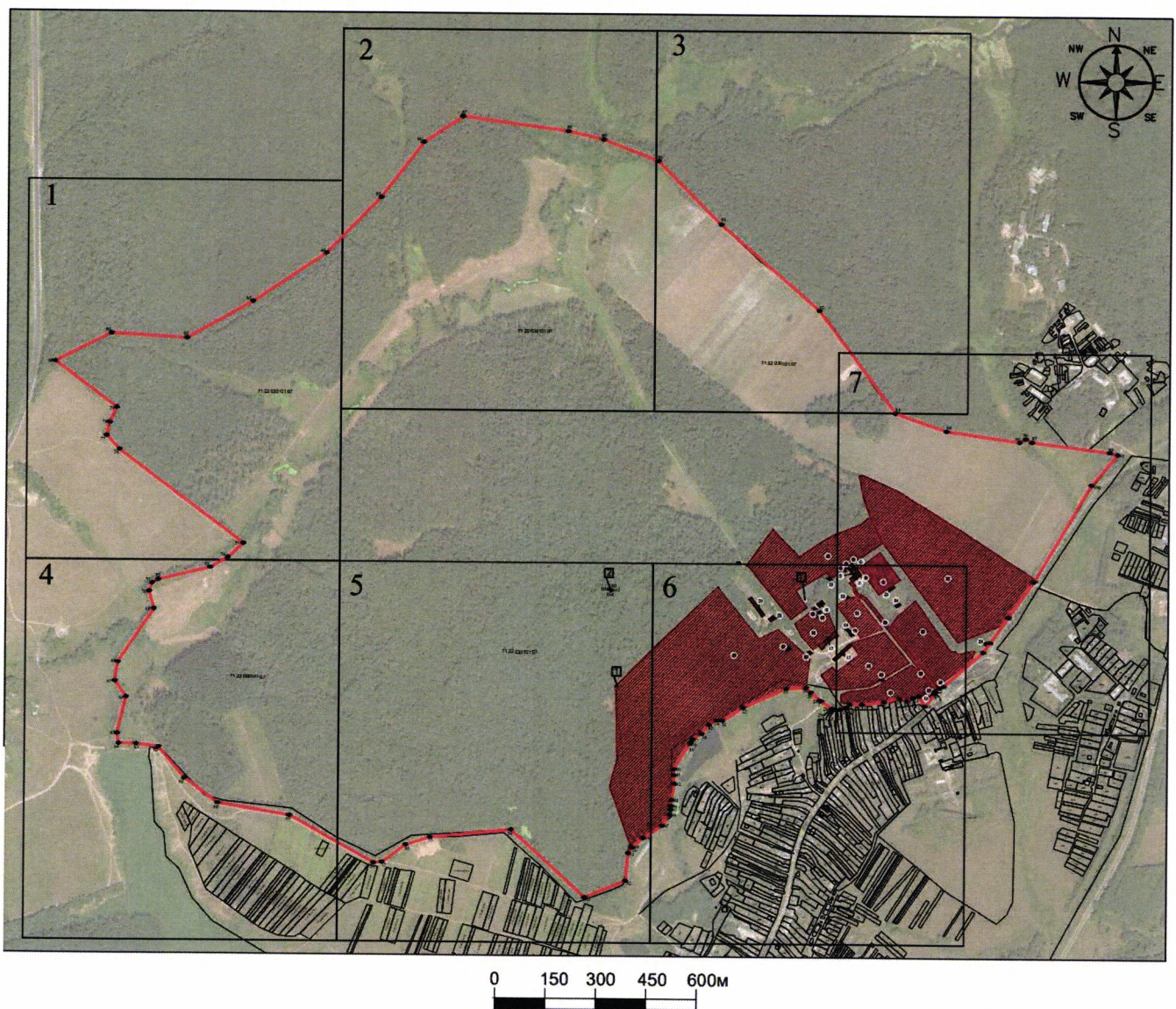



















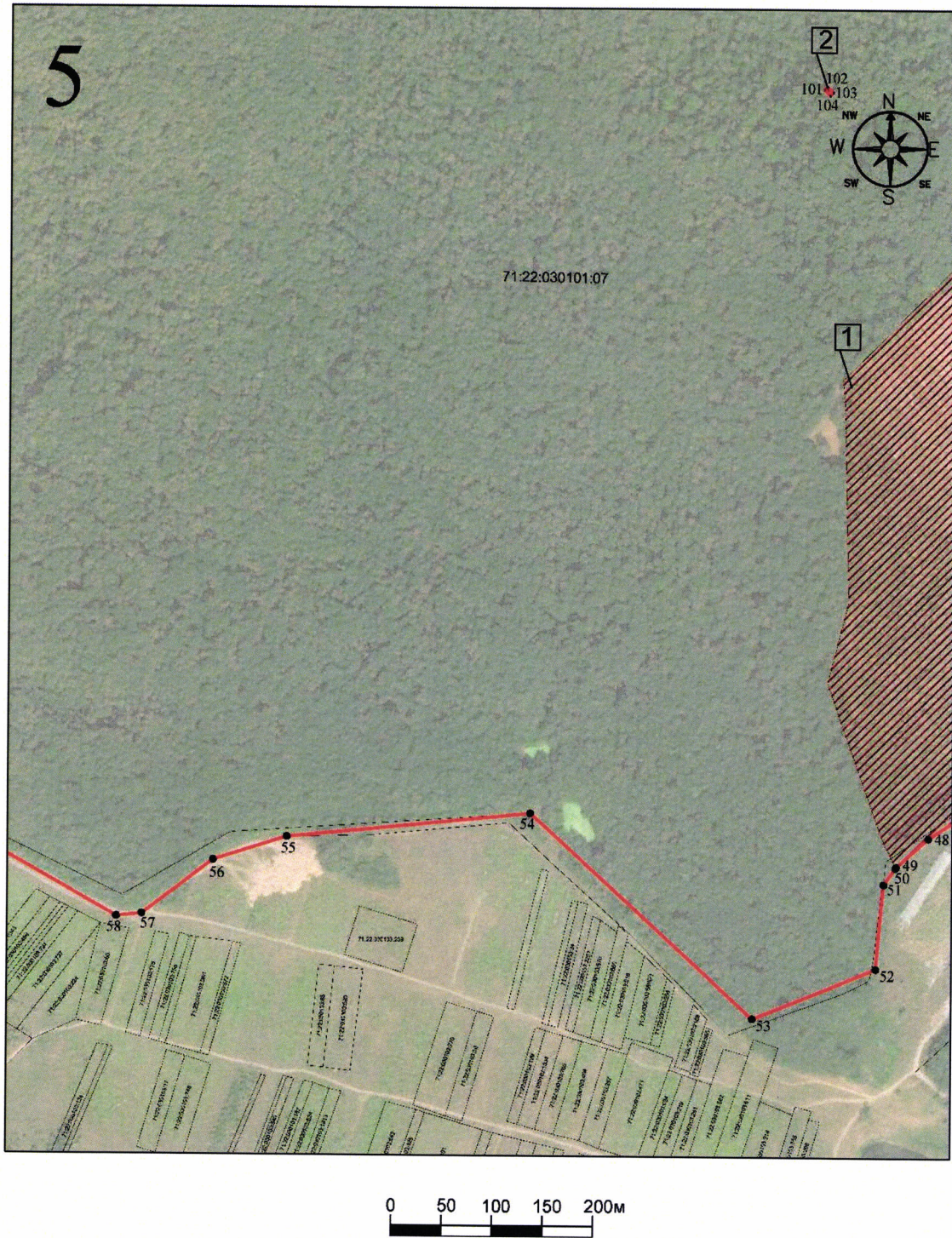



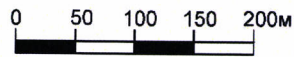
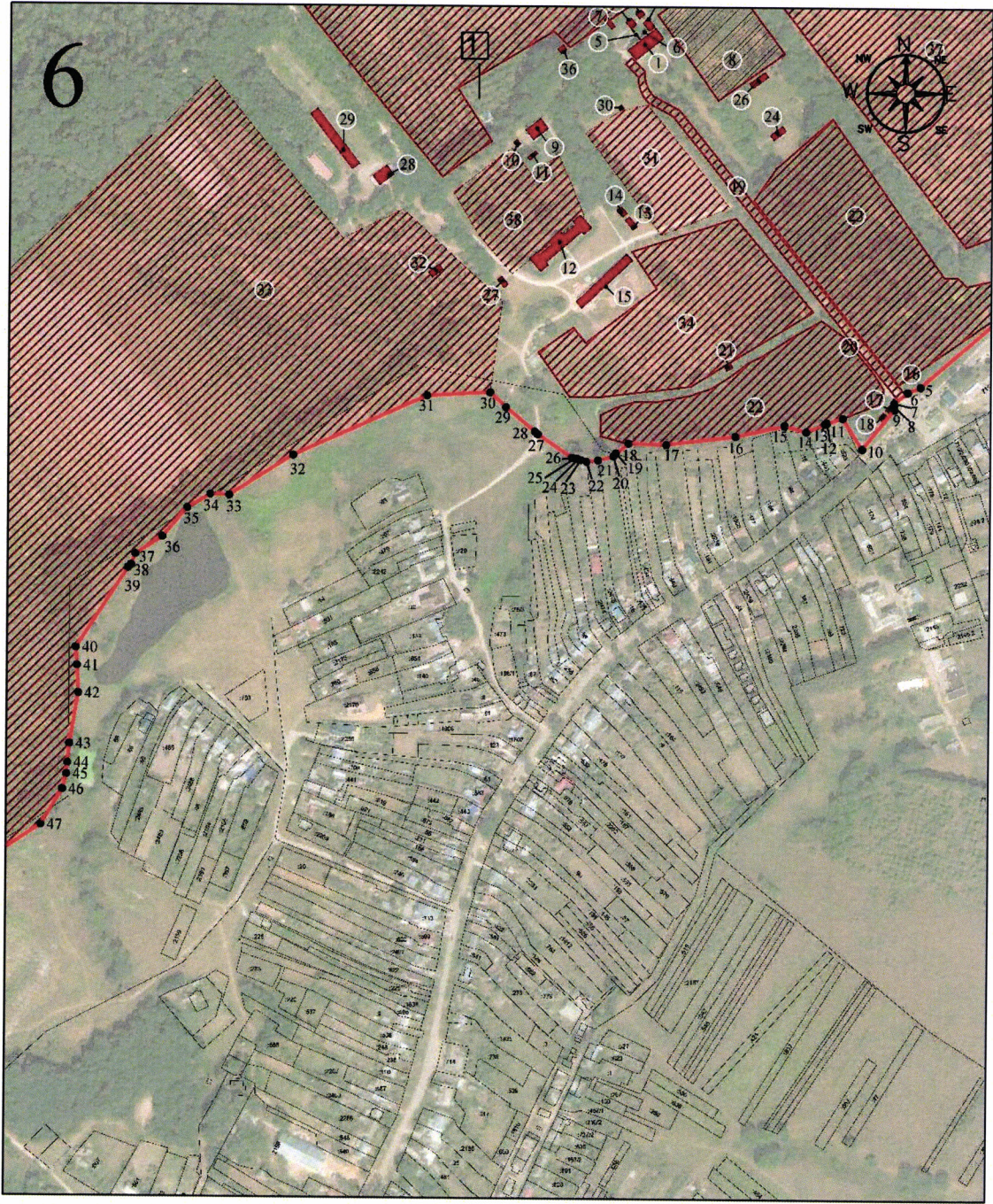



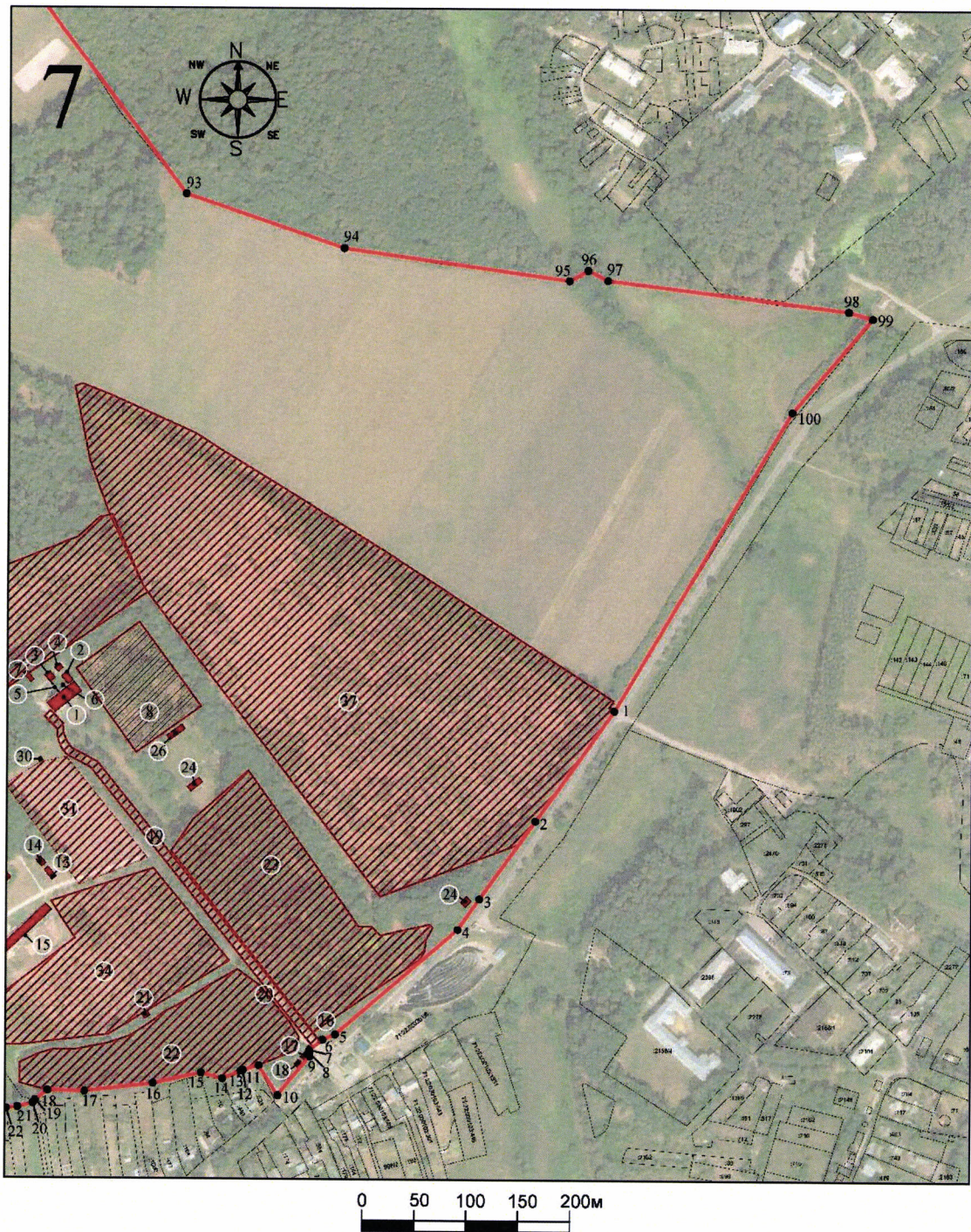

### Условные обозначения:

1

- объект культурного наследия федерального значения «Ансамбль усадьбы «Ясная Поляна», конец XVIII – начало XX веков (далее – Ансамбль);

2

- объект культурного наследия федерального значения «Могила Толстого Льва Николаевича» (1828-1910);



- объекты культурного наследия федерального значения, входящие в состав Ансамбля;



● 1-104 - обозначение характерной точки;

————— - границы территории Ансамбля;

1-38 - порядковый номер объектов культурного наследия федерального значения, входящих в состав Ансамбля:

1. «Дом Л.Н. Толстого», XIX век;
2. «Белая кухня», вторая половина XIX - начало XX веков, воссоздание 2001-2002 годов;
3. «Дровяной сарай», конец XIX века, воссоздание 1976 года;
4. «Ледник при доме Л.Н. Толстого», конец XIX века, воссоздание 1983 года;
5. «Каменная ограда при доме Л.Н. Толстого», конец XIX века;
6. «Колодец у дома Л.Н. Толстого», конец XIX века;
7. «Каменный арочный мостик у дома Л.Н. Толстого» конец XIX века;
8. «Парк «Клины», XVIII, XIX века;
9. «Флигель Кузминских», XIX век;
10. «Сарай при флигеле», конец XIX - начало XX веков, капитальный ремонт 1986 года;
11. «Ледник у флигеля», первая четверть XIX века;
12. «Дом Волконского», конец XVIII века;
13. «Инвентарный сарай», начало XX века;
14. «Курятник», 1904 год, воссоздание 1977 года;
15. «Конюшня», начало XIX, начало XX века;
16. «Башни въезда», первая четверть XIX века;
17. «Каменка с кирпичной оградой», первая четверть XIX века, конец XIX века;
18. «Сарай при каменке», конец XIX - начало XX веков, воссоздание 1978 года;
19. «Березовая аллея («Прешпект»), XVIII век;
20. «Плотина Большого пруда», первая треть XIX века;
21. «Баня», конец XIX века, воссоздание 1978 года;
22. «Большой пруд», XVIII век;
23. «Английский парк с системой прудов», первая треть XIX века;
24. «Беседка-вышка», первая четверть XIX века, воссоздание конца XIX века воссоздание 2006 года;
25. «Теплица с парниками», последняя треть XIX века, воссоздание 1974-1975 годов, реставрация 2007 года;
26. «Красный сарайчик», начало XX века;



27. «Кучерская изба», начало XX века, сгорела в 1921 году, последнее воссоздание 1974-1976 годов;
  28. «Рига», начало XX века;
  29. «Навес на гумне», 1906 год;
  30. «Павильон», конец XIX века, после ремонта 1995 года утратил первоначальный облик;
  31. «Сад за павильоном», конец XIX века;
  32. «Садовый сарай», 1906 год;
  33. «Старый сад», XIX век;
  34. «Сад за Большим прудом», 1860-е годы;
  35. «Красный сад», 1860-1870-е годы;
  36. «Омшаник с пасекой», конец XIX века, воссоздание 1978 года;
  37. «Молодой сад», 1880-е годы;
  38. «Сад за домом Волконского», 1870-е годы.
-



Приложение  
к границам территории объекта культурного  
наследия федерального значения «Ансамбль усадьбы  
«Ясная Поляна», конец XVIII – начало XX веков,  
расположенного по адресу: Тульская область, Щекинский  
район, д. Ясная Поляна, утвержденным приказом  
Министерства культуры Российской Федерации  
от « 11 » июле 2024 г.  
№ 1334

Координаты характерных точек границ территории  
объекта культурного наследия федерального значения «Ансамбль усадьбы  
«Ясная Поляна», конец XVIII – начало XX веков, расположенного по адресу:  
Тульская область, Щекинский район, д. Ясная Поляна

Номер характерной точки	Координаты характерных точек в местной системе координат (МСК-71.1, от СК-95 зона 1)	
	X	Y
Внешний контур		
1	731040,4	257130,2
2	730934	257054,7
3	730858,7	257001,2
4	730829,2	256980,3
5	730727,9	256862,8
6	730722,8	256850,9
7	730712,6	256838
8	730709,4	256838,1
9	730706,4	256838,1
10	730668,7	256807,7
11	730697,8	256789,3
12	730693,2	256774,3
13	730692,2	256772,2
14	730684,7	256754,4



15	730690,3	256733,7
16	730679,8	256687,2
17	730671,8	256621,4
18	730672,6	256585,5
19	730663,2	256573,8
20	730660,5	256571,4
21	730656,5	256556,9
22	730655,3	256545,9
23	730656,7	256540,7
24	730657,5	256537,8
25	730658,2	256534,8
26	730658,9	256531,8
27	730680,8	256499,5
28	730683,4	256496,5
29	730706,4	256469,1
30	730720,5	256453,9
31	730717	256394
32	730659,7	256266,8
33	730621,5	256206,3
34	730622	256188,3
35	730609,1	256166,5
36	730581,4	256142,9
37	730565,1	256117,2
38	730554,8	256113,3
39	730552	256110,4
40	730476	256061,5
41	730458,8	256062,8
42	730432,5	256064,1



43	730384,7	256055,9
44	730366,5	256054,1
45	730355,6	256053,3
46	730341,4	256049,5
47	730307,7	256029
48	730270,8	255972,6
49	730242,4	255941
50	730241,5	255940,4
51	730225,15	255928,79
52	730141,64	255921,41
53	730092,08	255799,81
54	730293,24	255579,41
55	730268,92	255338,62
56	730245,63	255265,86
57	730192,21	255195,65
58	730189,55	255170,69
59	730330,94	254919,56
60	730365,33	254705,29
61	730438,54	254606,02
62	730530,96	254527,25
63	730539,07	254461,6
64	730539,97	254408,52
65	730570,76	254403,62
66	730679,27	254429,62
67	730726,6	254395,28
68	730782,55	254404,22
69	730941,69	254511,01
70	730993,38	254495,32



71	731017,7	254505
72	731027,79	254524,28
73	731064,83	254678,27
74	731095,53	254729,82
75	731137,21	254775,42
76	731413,17	254404,54
77	731455,13	254365,9
78	731494,04	254375,17
79	731538,31	254395,62
80	731674,86	254213
81	731759,04	254377,36
82	731746,1	254604,15
83	731856,54	254799,38
84	732001,79	255016,96
85	732168,59	255177,75
86	732333,42	255305,33
87	732410,41	255421,47
88	732368,31	255734,48
89	732344,49	255839,78
90	732282,24	256002,18
91	732094,42	256191,02
92	731839,49	256485,92
93	731536,48	256714,69
94	731484,53	256867,48
95	731454,29	257084,94
96	731464,3	257102,8
97	731454,6	257121,94
98	731425,8	257354,39



99	731419,23	257377,47
100	731328,57	257300,32
1	731040,4	257130,2
Внутренний контур		
101	731010,489	255868,307
102	731004,911	255874,042
103	731002,043	255871,253
104	731007,621	255865,518
101	731010,489	255868,307

Метод определения координат – картометрический.

Значение погрешности определения координат в системе координат, установленной для ведения государственного кадастра недвижимости, – 0,1 м.

---